



กองช่าง

แบบโครงการก่อสร้างถนนคอนกรีตเสริมเหล็ก

ภายในหมู่ที่ 9 บ้านหนองพระ เชื่อมหมู่ที่ 5 บ้านสามยอด

ขนาดกว้าง 6.00 เมตร ยาว 800.00 เมตร หนา 0.15 เมตร

พื้นที่ไม่น้อยกว่า 4,800 ตร.ม.

อบต. ชองदान ต. ชองदान อ. ปอพลอย จ. กาญจนบุรี

สำเนาถูกต้อง

(นายศศพล ขุนหงษ์)

ผู้อำนวยการกองช่าง

วิศตฤาปะระเทศ

- ก่อสร้างบนบ่ออิฐหินเหนียวภายในพื้นที่ ๑ ไร่ของทุ่งทะเลหลวง
- เชื่อมพื้นที่ 5 ไร่ตามเขต
- ขุดดินบน ที่ลุ่ม 6.00 เมตร ยาว 800.00 เมตร กว้าง 0.15 เมตร
- หักดินในบ่อลึกกว่า 4,800 ตร.ม.

สารบัญแบบปฏิสวกรรมโครงสง

ลำดับเลขที่	แบบฝึกหัด	ลำดับเลขที่	แบบฝึกหัด
1	การป้องกันและกำจัดแมลง		
2	การป้องกันและกำจัดแมลง		
3	การป้องกันและกำจัดแมลง		
4	การป้องกันและกำจัดแมลง		
5	การป้องกันและกำจัดแมลง		

งานออกแบบในการก่อสร้าง

1. ผู้ปฏิบัติงานต้องตรวจสอบแบบแผนและรายการต่างๆให้เป็นไปถูกต้อง พร้อมทั้งวางแผนรายการปฏิบัติงานให้เหมาะสมสอดคล้องกับแบบแผนและรายการที่ผู้บังคับบัญชาได้มอบหมายไว้
2. ผู้ปฏิบัติงานต้องปฏิบัติตามคำสั่งของหัวหน้างานอย่างเคร่งครัด และปฏิบัติตามคำสั่งของหัวหน้างานอย่างเคร่งครัด
3. ผู้ปฏิบัติงานต้องปฏิบัติตามคำสั่งของหัวหน้างานอย่างเคร่งครัด และปฏิบัติตามคำสั่งของหัวหน้างานอย่างเคร่งครัด
4. ผู้ปฏิบัติงานต้องปฏิบัติตามคำสั่งของหัวหน้างานอย่างเคร่งครัด และปฏิบัติตามคำสั่งของหัวหน้างานอย่างเคร่งครัด
5. ผู้ปฏิบัติงานต้องปฏิบัติตามคำสั่งของหัวหน้างานอย่างเคร่งครัด และปฏิบัติตามคำสั่งของหัวหน้างานอย่างเคร่งครัด
6. ผู้ปฏิบัติงานต้องปฏิบัติตามคำสั่งของหัวหน้างานอย่างเคร่งครัด และปฏิบัติตามคำสั่งของหัวหน้างานอย่างเคร่งครัด
7. ผู้ปฏิบัติงานต้องปฏิบัติตามคำสั่งของหัวหน้างานอย่างเคร่งครัด และปฏิบัติตามคำสั่งของหัวหน้างานอย่างเคร่งครัด
8. ผู้ปฏิบัติงานต้องปฏิบัติตามคำสั่งของหัวหน้างานอย่างเคร่งครัด และปฏิบัติตามคำสั่งของหัวหน้างานอย่างเคร่งครัด
9. ผู้ปฏิบัติงานต้องปฏิบัติตามคำสั่งของหัวหน้างานอย่างเคร่งครัด และปฏิบัติตามคำสั่งของหัวหน้างานอย่างเคร่งครัด
10. ผู้ปฏิบัติงานต้องปฏิบัติตามคำสั่งของหัวหน้างานอย่างเคร่งครัด และปฏิบัติตามคำสั่งของหัวหน้างานอย่างเคร่งครัด

ผู้แนะนำถูกต้อง

(นายศุภพล จุฬพงศ์)

សេចក្តីសម្រេច

[illegible]

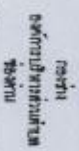

โดยอาจ มีคำ ขยายนามได้แก่ ดังนี้

Figure 5. Univariate analysis of the effect of the number of comorbidities on the risk of death.

www.fishbase.org www.marinlab.org

14134

Signature: _____
Date: _____

DATE	10/10/10
NAME	John Doe

[illegible]

DATE	10/10/2023
NAME	WUR

ผู้ชำนาญการกองช่าง (นายสุเทพ ภูมิพิศ)

မြန်မာ့တစ်နိုင်ငံလုံး
ပြည်သူ့ကျန်းမာရေး

๑๕๖๖

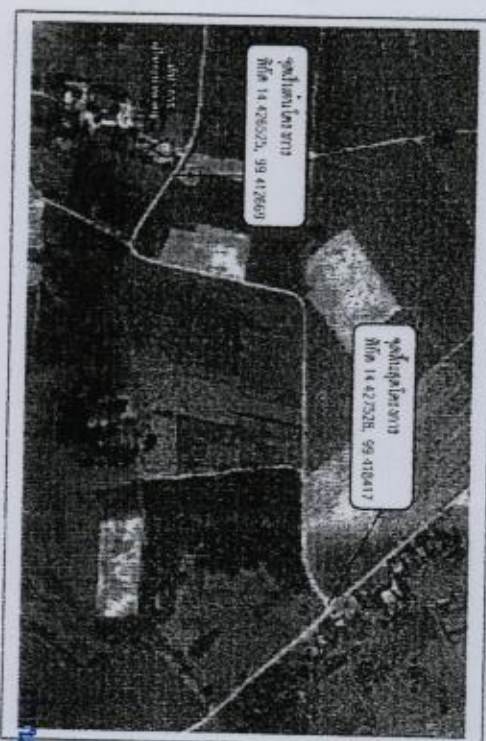
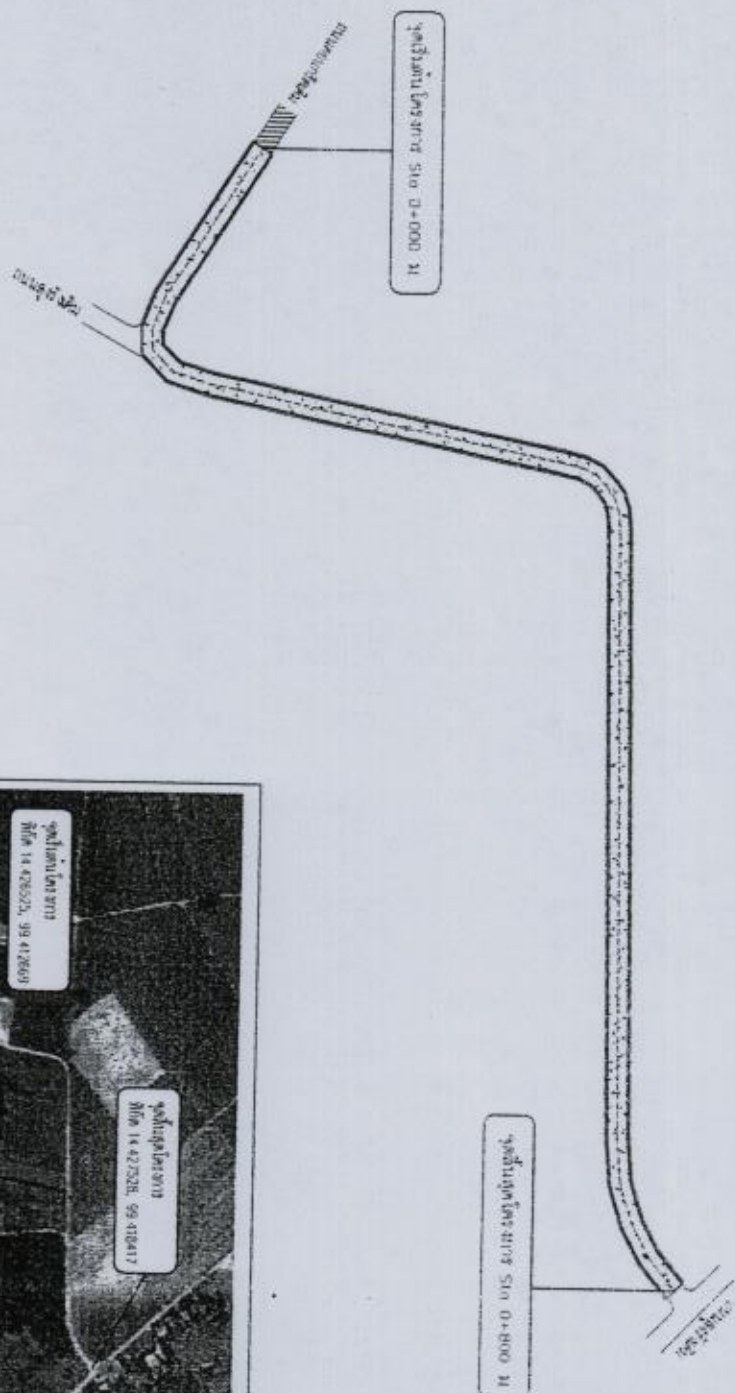
[illegible]

แบบถนนคอนกรีตเสริมเหล็กขนาดกว้าง 6.00 เมตร

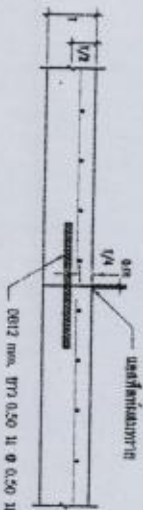
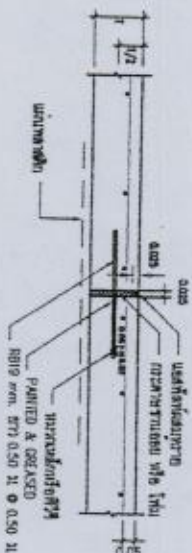
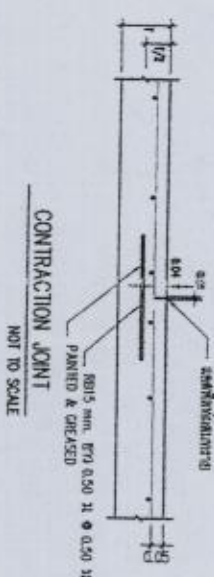
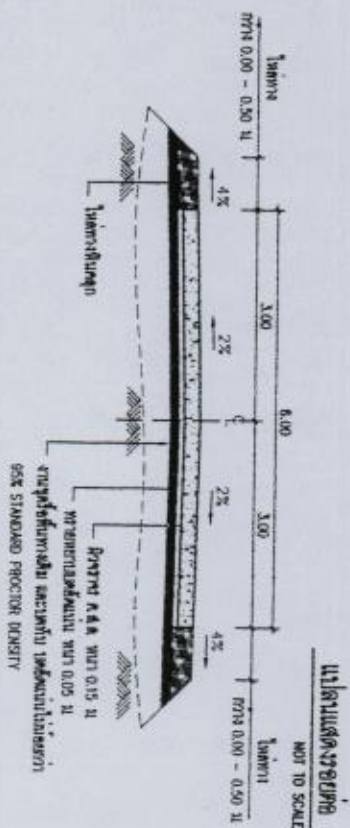
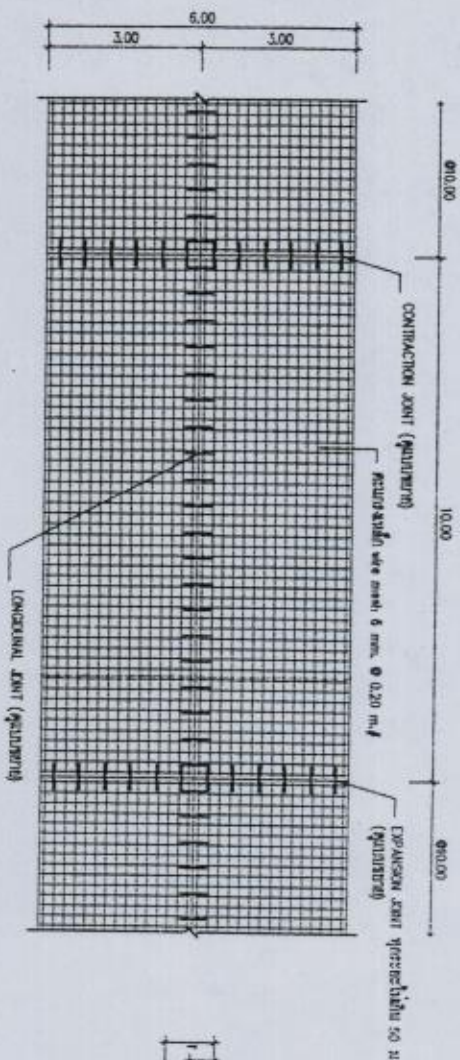

นายกฤษฎา บุญราช

วุ่นวาย

NOT TO SCALE

LONGITUDINAL JOINT

NOT TO SCALE

สำนักงานกฤษฎีกา

(ฝ่ายการตลาด ชุมพาศน์)

ผู้อำนวยการกองช่าง

[illegible]

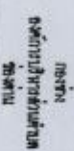

Index

โครงการ ก่อตั้งสมาคมเพื่อพัฒนาสตรี
ภายในมูลนิธิ อ.บ้านบึงระพุกะ
เมื่อวันศุกร์ 5 มีนาคม ๒๕๖๓

ข้อ ๑. เป้าหมายและวิธี

សេវាសាងសង់

เลขที่บัญชี	88.14134
-------------	----------

[illegible]

APPROVED	
DATE	10/10/2010

DATE	10/10/2011
TIME	10:10
NAME	Y. M.

DATE	10/10/2023
SIGNATURE	

ชื่อผู้เรียน	นางสาว น. น.
ชื่อผู้สอน	
วันที่สอน	

word	definition
4	4

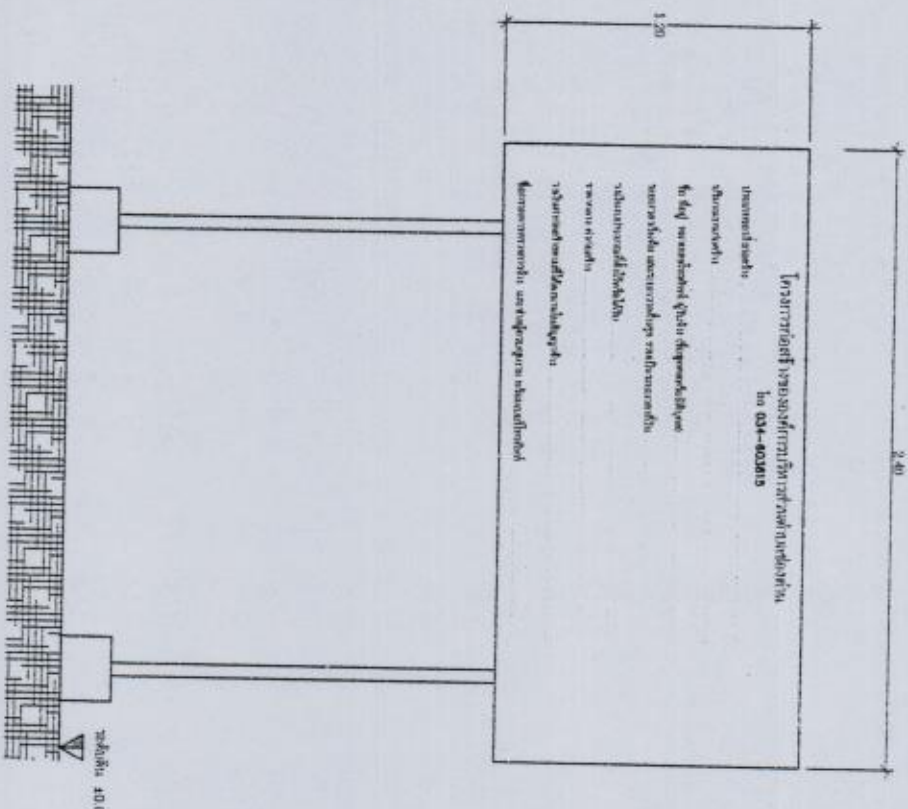

สำเนาถูกต้อง

(นายศศพล ขู่วงศ์)
ผู้อำนวยการกองช่าง

CONCLUSIONS

- ศึกษารายงานของกรมส่งเสริมการค้าระหว่างประเทศ
- ฐานข้อมูลการนำเข้าและส่งออกสินค้า จากกรมศุลกากร
- ฐานข้อมูลการนำเข้าและส่งออกสินค้า จากกรมการค้าต่างประเทศ

แบบขยายรายละเอียดของโครงการ
 1.20