



โครงการก่อสร้างศาลาพักญาติ ณ เมรุ

บ้านผาขาม หมู่ที่ 3

กว้าง 6.00 เมตร ยาว 15.00 เมตร

ตำบลภูวง

อำเภอหนองสูง จังหวัดมุกดาหาร

รายการประกอบแบบงานก่อสร้างศาลาพักญาติ บ้านผาขาม หมู่ที่ 3

1. วัตถุประสงค์

ผู้รับจ้างมีความประสงค์จะทำการก่อสร้างศาลาพักญาติ โดยมีพื้นที่ใช้สอยไม่น้อยกว่า 90 ตารางเมตร

เพื่อใช้เป็นอาคารอเนกประสงค์ (ศาลาพักญาติ) หมู่ที่ 3 ตำบลภูวง อำเภอหนองสูง จังหวัดมุกดาหาร ตามแบบแปลนเลขที่ /2567

โดยผู้รับจ้างต้องเป็นผู้จัดหาวัสดุ อุปกรณ์ แรงงาน และเครื่องมือเครื่องใช้ในการดำเนินการทั้งหมดมาดำเนินการ

2. บททั่วไป

2.1 การก่อสร้างตามสัญญา ต้องให้เป็นไปตามรูปแบบ และรายละเอียดต่อท้ายสัญญาการก่อสร้างทุกประการ

2.2 ผู้รับจ้าง รับรองว่าได้ตรวจสอบแบบรูปและรายการละเอียดโดยถี่ถ้วน และเข้าใจความหมายโดยแจ่มแจ้งทุกประการแล้ว จึงได้ลงนามในสัญญา

2.3 ในขณะที่ผู้รับจ้างกำลังทำการก่อสร้าง ถ้าปรากฏว่า แบบรูปหรือรายละเอียดไม่ชัดเจน ขัดแย้งกัน หรือบกพร่อง ผู้รับจ้างต้องขอความเห็นชอบและปฏิบัติตามคำแนะนำ วินิจฉัยของคณะกรรมการตรวจการจ้าง โดยคณะกรรมการตรวจการจ้างจะถือความถูกต้องในหลักวิชาช่าง และความเหมาะสมเป็นหลักเกณฑ์ในการวินิจฉัยชี้ขาด

2.4 สิ่งใดที่ไม่ได้ระบุไว้ในแบบรูปหรือรายการละเอียด แต่จำเป็นเพื่อให้งานเสร็จสมบูรณ์ และถูกต้องตามหลักวิชาช่างแล้ว ผู้รับจ้างต้องทำขึ้นโดยไม่คิดค่าจ้างเพิ่มอีก

2.5 ผู้รับจ้างต้องเป็นผู้รับผิดชอบและชดเชยค่าเสียหายต่างๆ อันเกิดแก่อาคารที่อยู่ใกล้เคียง หรือบุคคลภายนอกเนื่องจากการดำเนินงานนี้

2.6 ผู้รับจ้างจะต้องจัดทำเครื่องหมายจราจร เครื่องป้องกันอุบัติเหตุและอันตรายต่างๆ ที่จะเกิดแก่ชวชนพาหนะและบุคคลที่สัญจรไปมา ไว้ในบริเวณที่ก่อสร้างจนกว่า งานจะแล้วเสร็จ หากเกิดอุบัติเหตุอันตรายหรือความเสียหายเนื่องจากการดำเนินงานนี้ ผู้รับจ้างจะต้องเป็นผู้รับผิดชอบและชดเชยค่าเสียหายเองทั้งสิ้น

2.7 ผู้รับจ้างต้องติดตั้งป้ายประกาศเขตงานก่อสร้าง สัญญาณไฟให้เห็นชัดเจนทั้งในเวลากลางวัน และเวลากลางคืน และการเผ่าอุดสถานที่ทำงานทุกสิ่งทุกอย่าง โดยผู้รับจ้าง มีหน้าที่จัดจ้างและจ่ายค่าจ้างเองทั้งสิ้น

2.8 ในขณะที่ก่อสร้าง ถ้ามีอุปสรรคกีดขวางหรือเกิดความเสียหายกับท่อประปา สายเคเบิลโทรศัพท์ และอื่นๆ ได้ดิน ผู้รับจ้างจะต้องเป็นผู้รับผิดชอบและออกค่าใช้จ่ายเองทั้งสิ้น

2.9 ผู้รับจ้างต้องจัดหาคนงานและช่างฝีมือดี มีความรู้ความสามารถทำการก่อสร้างนี้ โดยเฉพาะและเพียงพอ เพื่อให้งานเสร็จทันเวลา และถ้าคณะกรรมการตรวจการจ้าง หรือผู้แทนเห็นว่าลูกจ้างหรือช่างคนใดประพฤติตนไม่เหมาะสม มีฝีมือไม่ดี ทำงานสะเพร่า คณะกรรมการตรวจการจ้างมีอำนาจขอเปลี่ยนลูกจ้างหรือช่างคนนั้น และผู้รับจ้างต้องจัดหาคนใหม่มาแทนโดยเร็ว การเสียหายและล่าช้าเพราะการนี้ ผู้รับจ้างจะถือเป็นข้ออ้างเรียกร้องต่อเวลาออกไปอีกไม่ได้

2.10 ผู้รับจ้างต้องทำการก่อสร้างให้ติดต่อกันเป็นช่วงๆ ตลอด ห้ามทำการก่อสร้างเป็นช่วงๆ นอกจากกรณีจำเป็น และได้ได้รับความเห็นชอบจากคณะกรรมการตรวจการจ้าง เสียก่อน

2.11 เพื่อความสวยงามทางด้านสถาปัตยกรรมและความแข็งแรงมั่นคงทางด้านวิศวกรรม อาจมีการแก้ไขแบบแปลนได้ ให้อยู่ในดุลยพินิจของช่างควบคุมงานและคณะกรรมการตรวจการจ้างพิจารณา ในการแก้ไขแบบแปลนผู้รับจ้างต้องออกค่าใช้จ่ายทั้งหมด และไม่คิดค่าใช้จ้างใดๆ จากทางผู้ว่าจ้างทั้งสิ้น

รายการประกอบแบบ

พื้น

ชั้น	ลักษณะพื้น	ความหนา	วัสดุผิวพื้น	ขนาด	บัวกันเปื้อน
ส1	วางแผ่นพื้นสำเร็จรูป เสริมเหล็กคอนกรีต	0.10 ม.	ผิวขัดมัน	-	-
				-	-

ผนัง

△ ผนังทาสีฉาบเรียบ

หลังคา

โครงหลังคาเหล็กรูปพรรณ . มุงแผ่นเหล็กรีดลอน Metal sheet สีเงิน หนา 0.30 มม.



โครงการ : ก่อสร้างศาลาพักญาติ ณ บ้านนาตะแบง

เขียนแบบ :

นายอนุชา สุพรรณโมก ผ.ช.งโยธา

สถานที่ : บ้านผาขาม หมู่ที่ 3 ตำบลภูวง
อำเภอหนองสูง จังหวัดมุกดาหาร

ตรวจ :

นายเกียรติ คุ่มครองทรัพย์ นายช่างโยธาปฏิบัติงาน

ตรวจ : นายชาญณรงค์ คำทุ่ง ผู้อำนวยการกองช่าง

เห็นชอบ :

นายชาญณรงค์ คำทุ่ง ผู้อำนวยการกองช่าง
รักษาการนายกเทศมนตรี

อนุมัติ :

นายวิชัย จุ่มแพง นายกเทศมนตรี

SCALE :	NOT TO SCALE
DATE :	/ 2567
เอกสาร : รายการประกอบแบบ	
SHEETS :	
TOTAL :	17



แผนที่โดยสังเขป
NOT TO SCALE



โครงการ : ก่อสร้างศาลาพักผ่อน ณ เมรุ บ้านผาหม

เขียนแบบ : *[Signature]*

นายอนุชา สุพรรณโมก ผช.ช่างโยธา

สถานที่ : บ้านผาหม หมู่ที่ 3 ตำบลภูวง
อำเภอนองสูง จังหวัดมุกดาหาร

ศึกษารูปแบบ :

นายกริตติ ถุ่มครองทรัพย์ นายช่างโยธาปฏิบัติงาน
ตรวจ :

นายชาญณรงค์ คำทุ่ง ผู้อำนวยการกองช่าง

เห็นชอบ :

นายชาญณรงค์ คำทุ่ง ผู้อำนวยการกองช่าง
รักษาราชการแทน ปลัดเทศบาล

อนุมัติ :

นายวิชัย จุ่มแพง นายกเทศมนตรี

SCALE :	NOT TO SCALE
DATE :	/ 2567
แบบร่าง :	แบบร่าง
SHEETS :	1
TOTAL :	18

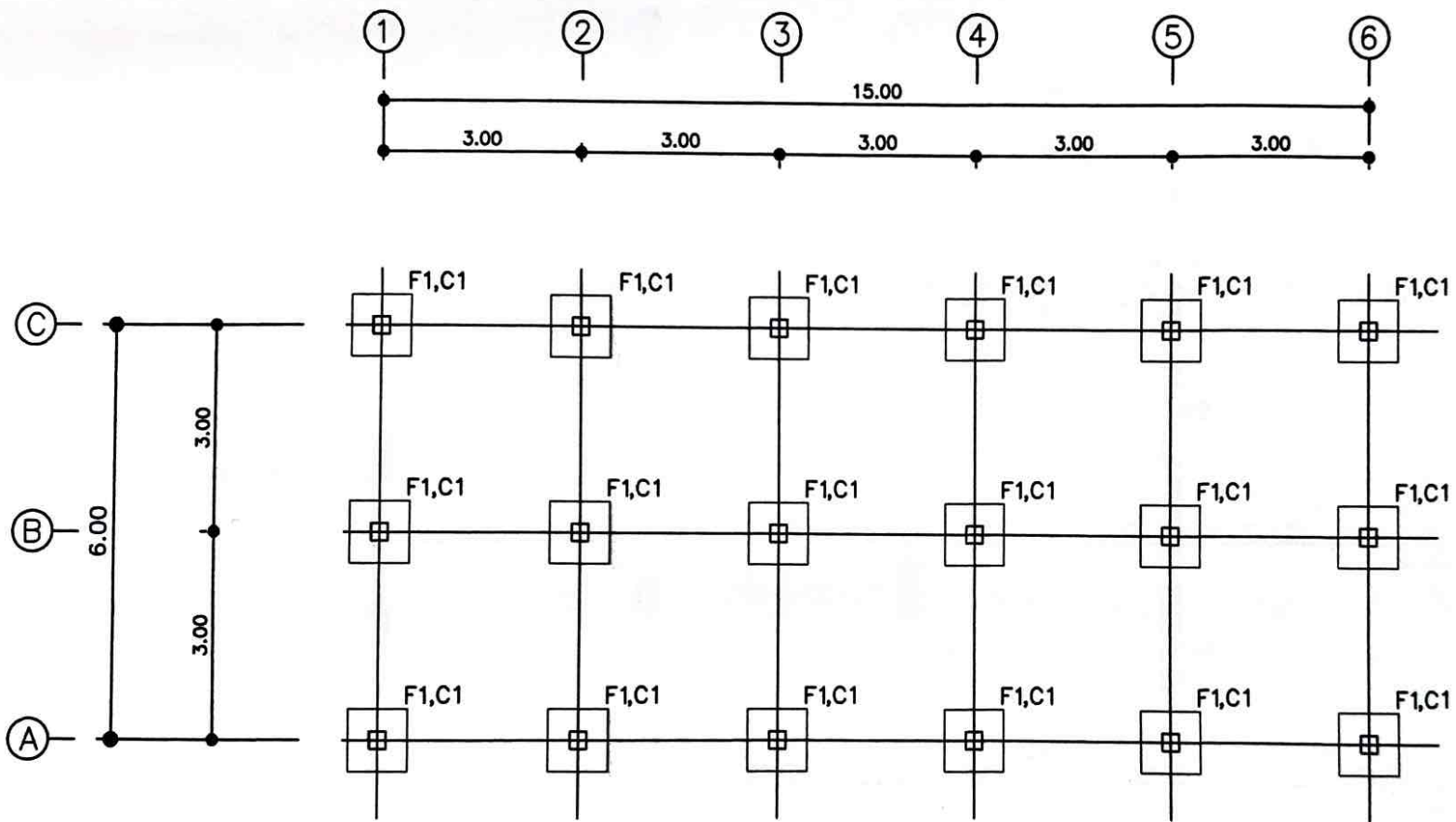

แปลนฐานราก , เสาตอม่อ , เสาเข็ม
NOT TO SCALE



โครงการ : ก่อสร้างศาลาพักญาติ ณ หมู่ บ้านผาขาม

เขียนแบบ :
นายอนุชา สุพรรณโมก วิศวกรโยธา

สถานที่ : บ้านผาขาม ที่ 3 ตำบลภูวง
อำเภอหนองสูง จังหวัดมุกดาหาร

ตรวจ :
นายกีรติ คุ่มครองทรัพย์ วิศวกรโยธาปฏิบัติงาน
ตรวจ :
นายชาณุณรงค์ คำทุ่ง ผู้อำนวยการกองช่าง

เห็นชอบ :
นายชาณุณรงค์ คำทุ่ง ผู้อำนวยการกองช่าง
อนุมัติ :
นายวิชัย จุ่มแพง นายกเทศมนตรี

SCALE :	NOT TO SCALE
DATE :	/ 2567
แบบแปลน :	แปลนฐานราก , เสาตอม่อ , เสาเข็ม
SHEETS :	2
TOTAL :	18

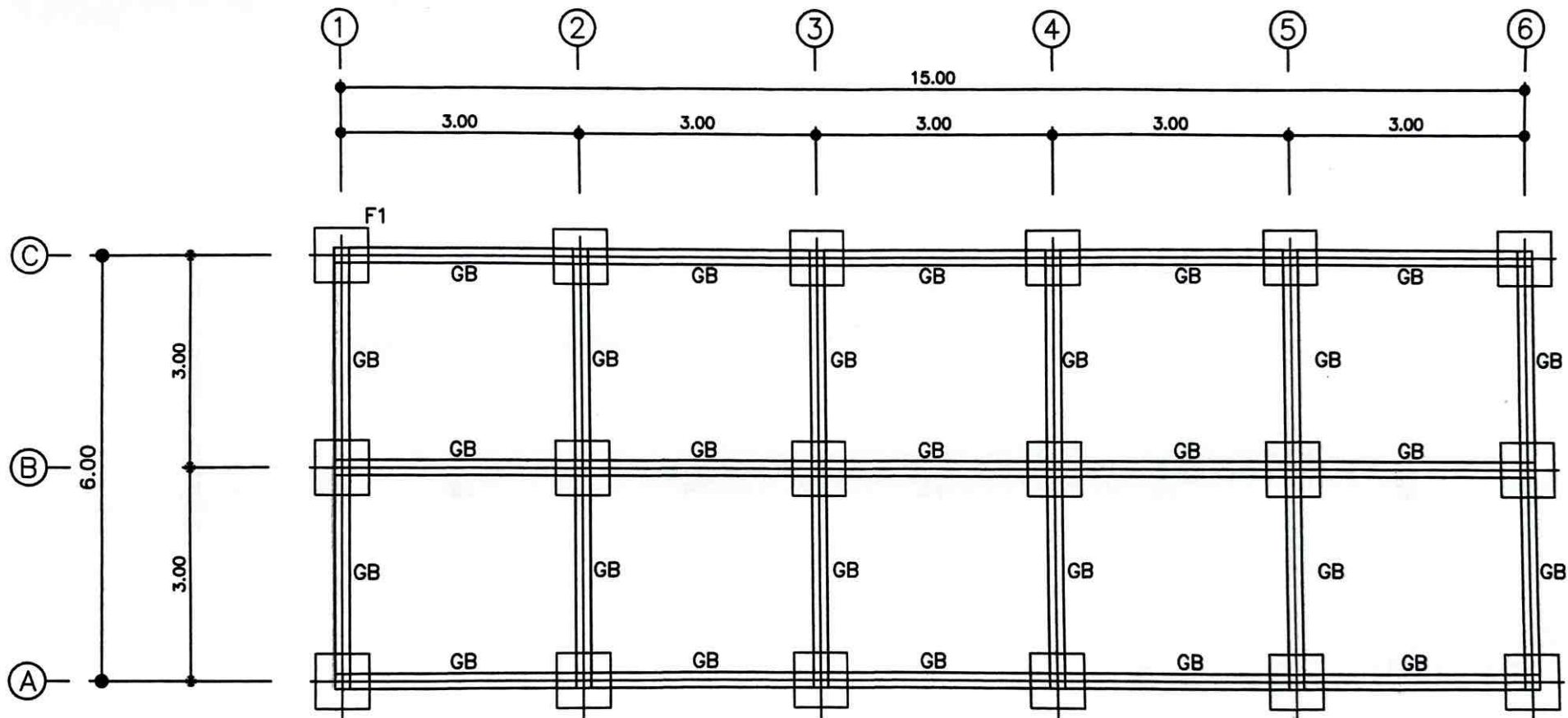

แปลนคาน (GB)

NOT TO SCALE



โครงการ : ก่อสร้างศาลาพักญาติ ณ หมู่ บ้านผาหม

เขียนแบบ :

นายอนุชา สุพรรณโมก พช.ช่างโยธา

สถานที่ : บ้านผาหม ที่ 3 ตำบลม่วง
อำเภอหนองสูง จังหวัดมุกดาหาร

ตรวจ :

นายเกียรติ คุ่มครองทรัพย์ นายช่างโยธาปฏิบัติงาน

ตรวจ :

นายชาญณรงค์ คำฟู ผู้อำนวยการกองช่าง

เห็นชอบ :

นายชาญณรงค์ คำฟู ผู้อำนวยการกองช่าง
รักษาการแทน ปลัดเทศบาล

อนุมัติ :

นายวิชัย จุ่มแพง นายกเทศมนตรี

SCALE : NOT TO SCALE

DATE : / 2567

แปลนคาน GB

SHEETS : 3
TOTAL : 18

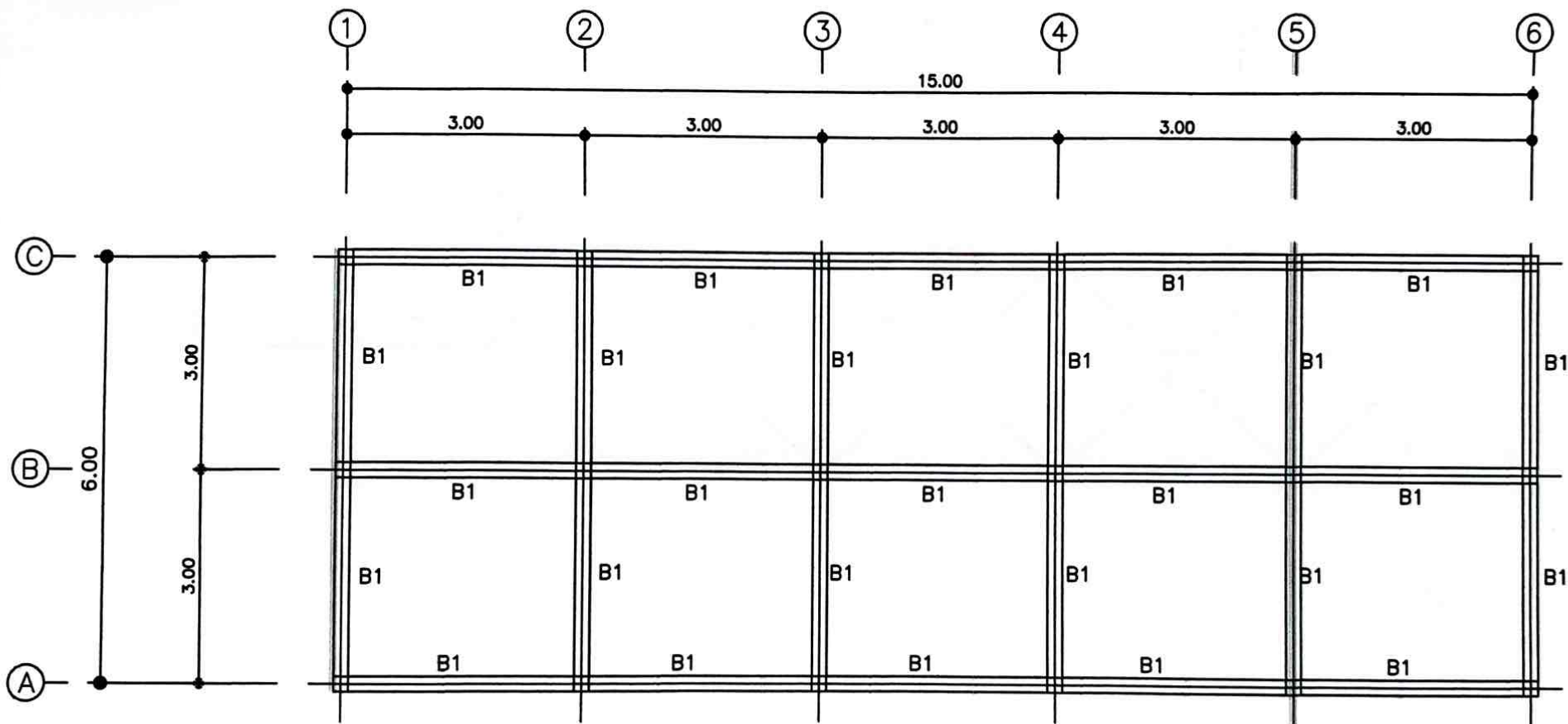

แปลนคาน (B1)

NOT TO SCALE



โครงการ : ก่อสร้างศาลาพักญาติ ณ หมู่ บ้านผาขาม

เขียนแบบ :

นายอนุชา สุพรรณโมก ผช.ช่างโยธา

สถานที่ : บ้านผาขาม ที่ 3 ตำบลภูวง
อำเภอหนองสูง จังหวัดมุกดาหาร

ตรวจ :

นายเกียรติ คัมครองทรัพย์ นายช่างโยธาปฏิบัติงาน

ตรวจ :
นายชาญณรงค์ คำทุ่ง ผู้อำนวยการกองช่าง

เห็นชอบ :

นายชาญณรงค์ คำทุ่ง ผู้อำนวยการกองช่าง

อนุมัติ :
นายวิชัย จูมแพง นายกเทศมนตรี

SCALE : NOT TO SCALE

DATE : / 2567

แบบร่าง : แปลนคาน B1

SHEETS : 4
TOTAL : 18

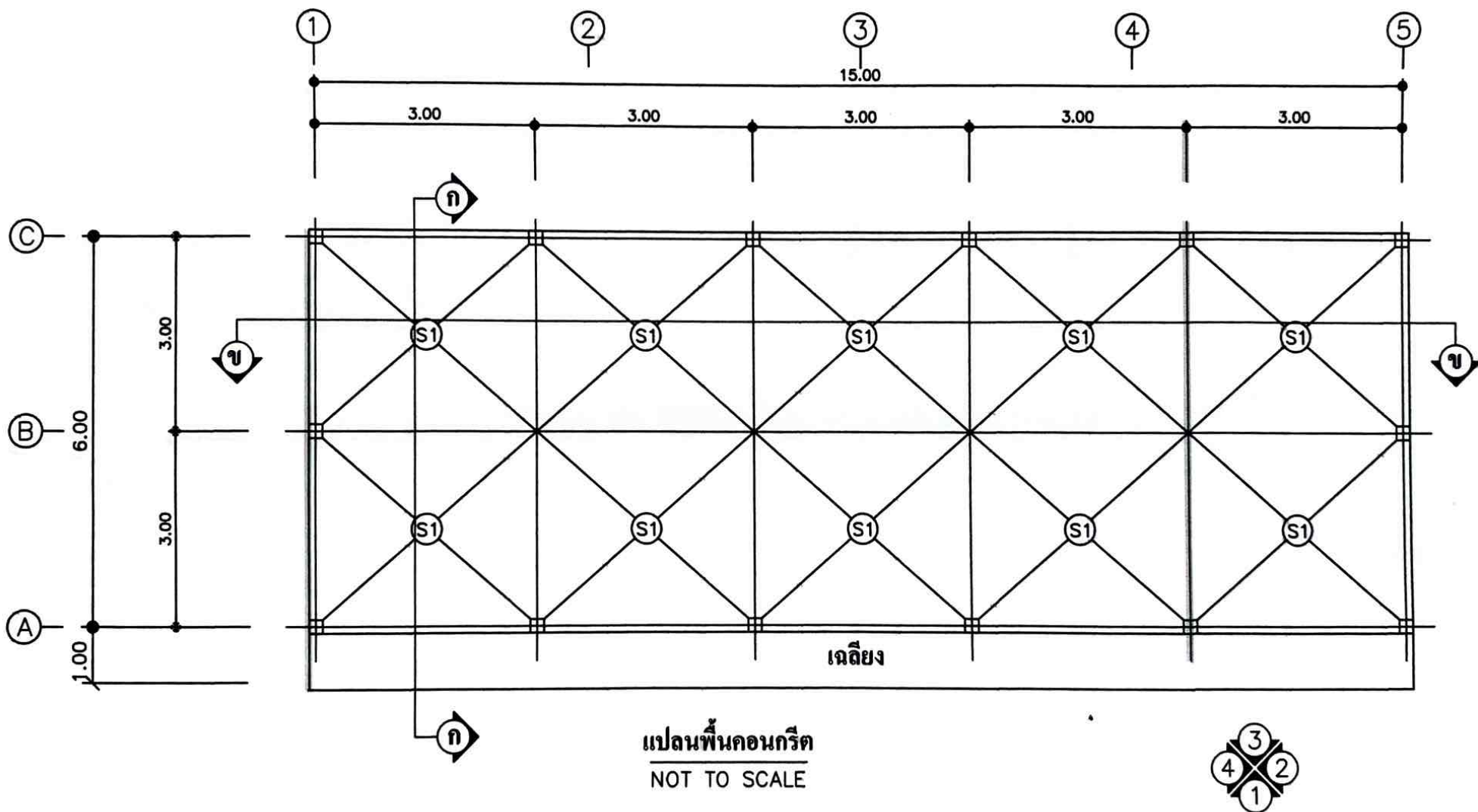

โครงการ : ก่อสร้างศาลาพักญาติ ณ เมรุ บ้านผาขาว

เขียนแบบ : 
นายอนุชา สุพรรณโมก ผช.ช่างโยธา

สถานที่ : บ้านผาขาว ที่ 3 ตำบลสูง
อำเภอหนองสูง จังหวัดมุกดาหาร

นายเกียรติ คุ่มครองทรัพย์ นายช่างโยธาปฏิบัติงาน
ตรวจ : 
นายชาญณรงค์ คำทุ่ง ผู้อำนวยการกองช่าง

เห็นชอบ : 
นายชาญณรงค์ คำทุ่ง ผู้อำนวยการกองช่าง
อนุมัติ : 
นายวิชัย จุ่มแพง นายกเทศมนตรี

SCALE : NOT TO SCALE
DATE : / 2567
SHEETS : 5
TOTAL : 18

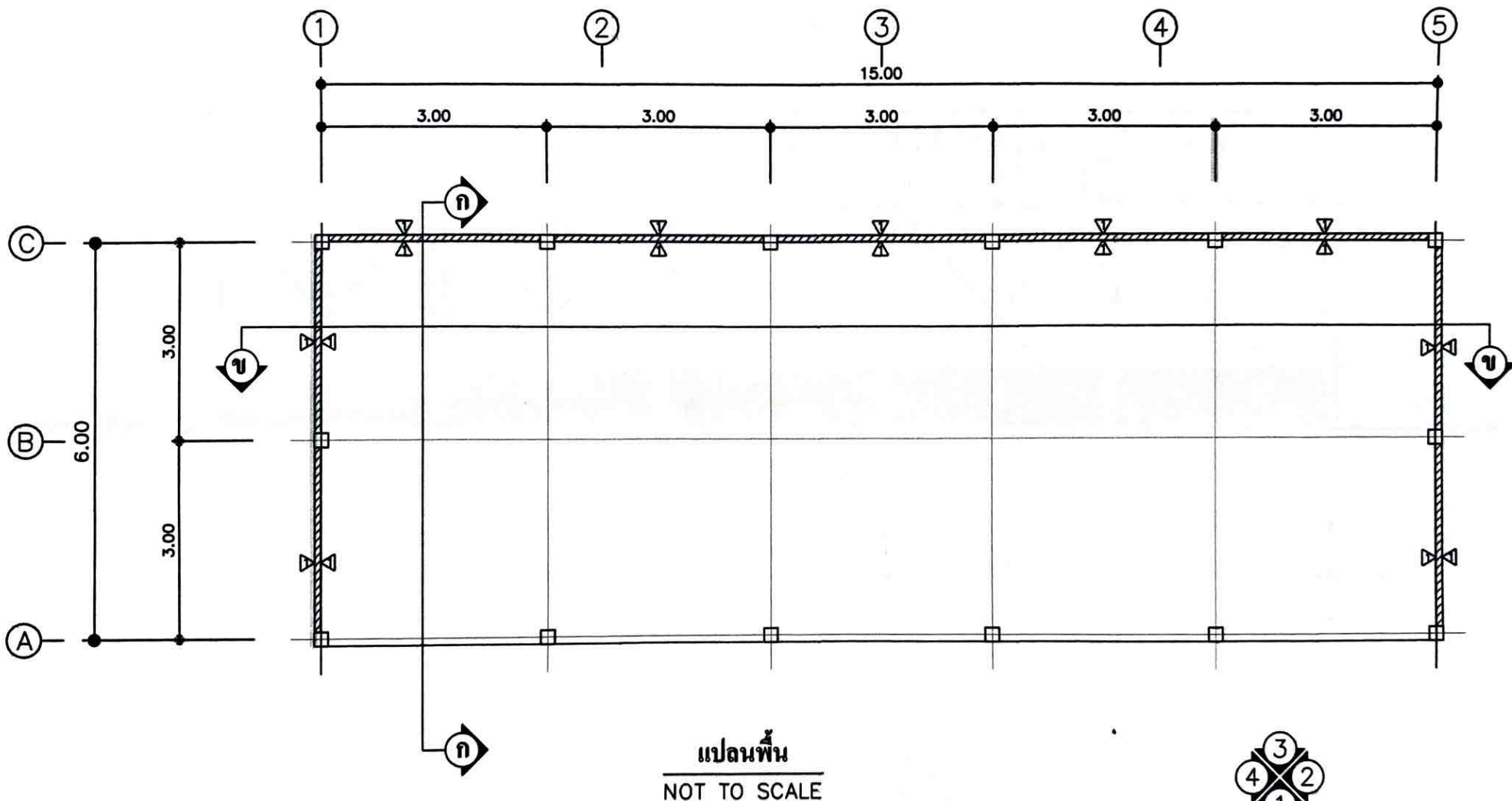

โครงการ : ก่อสร้างศาลาพักญาติ ณ หมู่ บ้านผาซาม

เขียนแบบ :

นายอนุชา สุพรรณโมก ผ.ช.ช่างโยธา

สถานที่ : บ้านผาซาม ที่ 3 ตำบลสูง
อำเภอหนองสูง จังหวัดมุกดาหาร

ตรวจ :

นายเกียรติ อุ่มครองทรัพย์ นายช่างโยธาปฏิบัติงาน

ตรวจ :
นายชาญณรงค์ คำฟุ้ง ผู้อำนวยการกองช่าง

เห็นชอบ :

นายชาญณรงค์ คำฟุ้ง ผู้อำนวยการกองช่าง
รักษาการนายกเทศมนตรี

อนุมัติ :

นายวิชัย จุ่มแพง นายกเทศมนตรี

SCALE : NOT TO SCALE

DATE : / 2567

แบบแปลน : แปลนพื้น

SHEETS : 6
TOTAL : 18

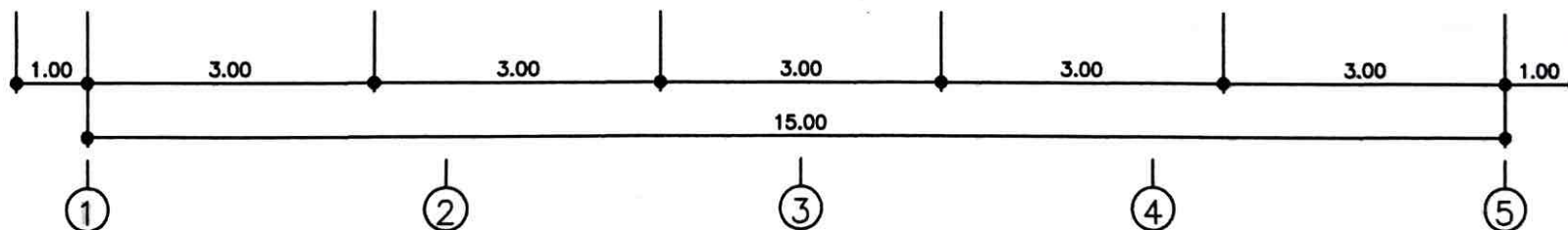
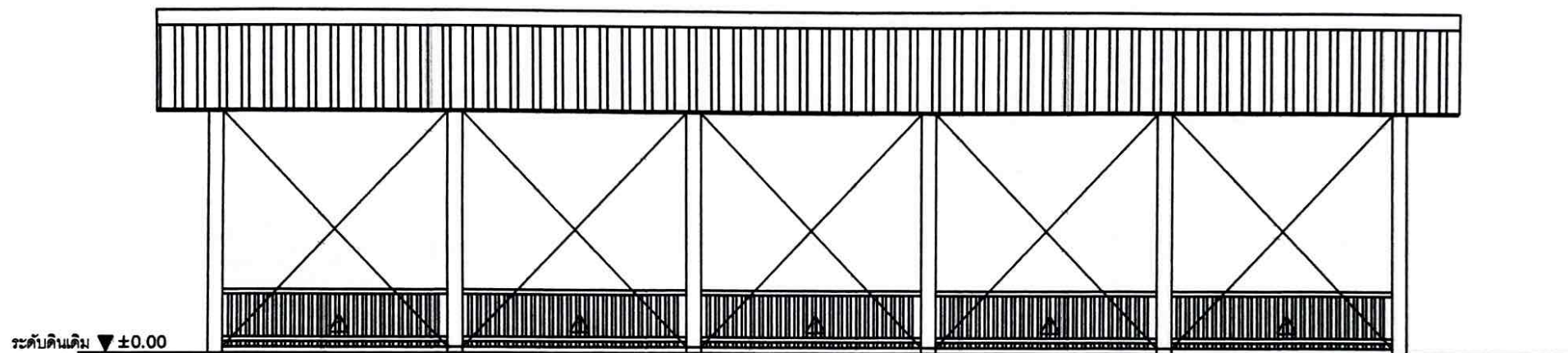

แปลนรูปด้าน 1
NOT TO SCALE



โครงการ : ก่อสร้างศาลาพักญาติ ณ หมู่ บ้านผาขาม

เขียนแบบ :

นายอนุชา สุพรรณโมก ผ.ช.ช่างโยธา

สถานที่ : บ้านผาขาม ที่ 3 ตำบลสูง
อำเภอหนองสูง จังหวัดมุกดาหาร

ตรวจ :

นายทิวติ ตุ่มครองทรัพย์ นายช่างโยธาปฏิบัติงาน

ตรวจ :

นายชาญณรงค์ คำทุ่ง ผู้อำนวยการกองช่าง

เห็นชอบ :

นายชาญณรงค์ คำทุ่ง ผู้อำนวยการกองช่าง
วิทยาการการเกษตร ปัตติยะเขต

อนุมัติ :

นายวิชัย รุ่งแพ่ง นายกเทศมนตรี

SCALE : NOT TO SCALE

DATE : / 2567

แบบร่าง รูปด้าน 1

SHEETS : 7

TOTAL : 18

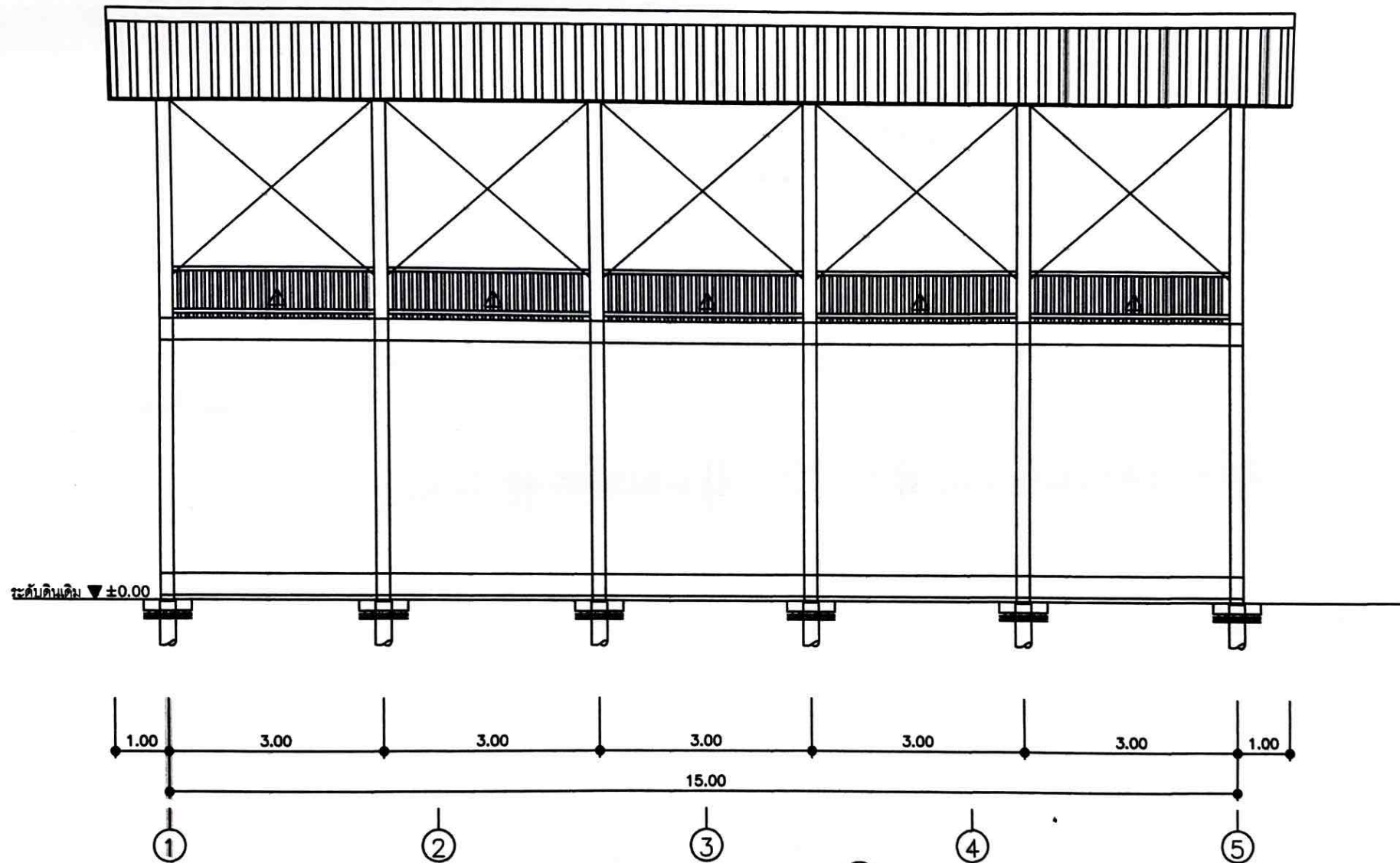

แปลนรูปด้าน 3
NOT TO SCALE



โครงการ : ก่อสร้างศาลาพักญาติ ณ เมรุ บ้านนาขาม

เขียนแบบ :

นายอนุชา สุพรรณโมก ผช.ช่างโยธา

สถานที่ : บ้านนาขาม ที่ 3 ตำบลภูวง
อำเภอนหนองสูง จังหวัดมุกดาหาร

ตรวจ :

นายเกียรติ คุ่มครองทรัพย์ นายช่างโยธาปฏิบัติงาน

ตรวจ : นายชาญณรงค์ คำฟูง ผู้อำนวยการกองช่าง

เห็นชอบ :

นายชาญณรงค์ คำฟูง ผู้อำนวยการกองช่าง
บริหารการช่างแผน ปัตติยะพล

อนุมัติ :

นายวิชัย จุ่มแพง นายกเทศมนตรี

SCALE : NOT TO SCALE

DATE : / 2567

แบบร่าง : รูปด้าน 3

SHEETS : 8
TOTAL : 18

ระดับพื้นถนนเดิม

ทางเท้าคสล

ระดับน้ำหนองหลง ณ วันที่สำรวจ

แปลนรูปด้าน 2
NOT TO SCALE



โครงการ : ก่อสร้างศาลาพักญาติ ณ หมู่ บ้านผาขาม

เขียนแบบ :
นายอนุชา สุพรรณโมก ผช.ช่างโยธา

สถานที่ : บ้านผาขาม ที่ 3 ตำบลภูวง
อำเภอหนองสูง จังหวัดมุกดาหาร

ตรวจ :
นายเกียรติ คุ่มครองทรัพย์ นายช่างโยธาปฏิบัติงาน
ตรวจ :
นายชาญณรงค์ คำทุ่ง ผู้อำนวยการกองช่าง

เห็นชอบ :
นายชาญณรงค์ คำทุ่ง ผู้อำนวยการกองช่าง
ราชการกรมโยธาธิการและผังเมือง
อนุมัติ :
นายวิชัย จุ่มแพง นายกเทศมนตรี

SCALE :	NOT TO SCALE
DATE :	/ 2567
DESIGNER :	รูปด้าน 2
SHEETS :	9
TOTAL :	18

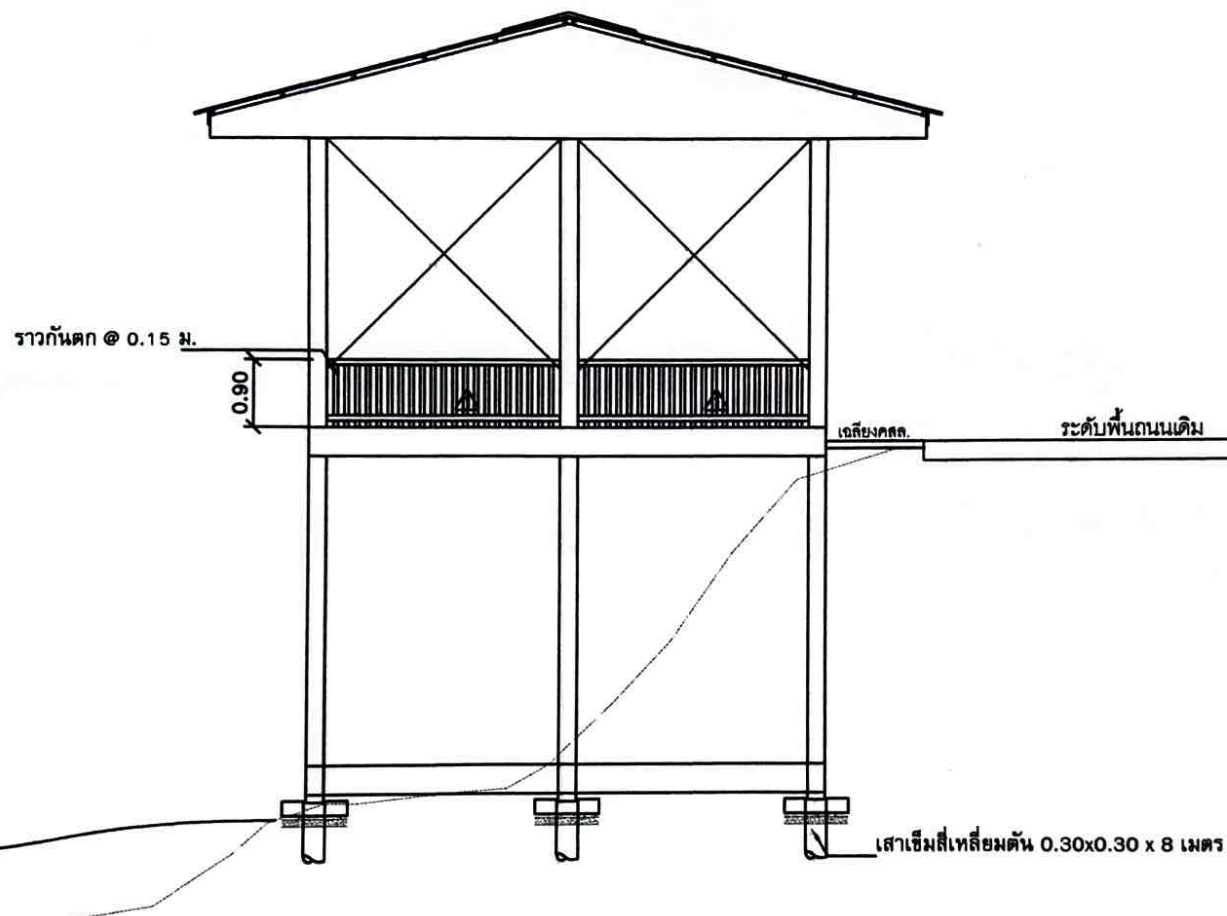

แปลนรูปด้าน 4
NOT TO SCALE



โครงการ : ก่อสร้างศาลาพักผ่อน ณ เมรุ บ้านผาหมาก

เขียนแบบ :

นายอนุชา สุพรรณโมก ผ.ช.ช่างโยธา

สถานที่ : บ้านผาหมาก ที่ 3 ตำบลภูวง
อำเภอหนองสูง จังหวัดมุกดาหาร

ตรวจ :

นายเกียรติ คุ่มครองทรัพย์ นายช่างโยธาปฏิบัติงาน
ตรวจ :

นายชาญณรงค์ คำฟู ผู้อำนวยการกองช่าง

เห็นชอบ :

นายชาญณรงค์ คำฟู ผู้อำนวยการกองช่าง
รักษาราชการแทน ปลัดเทศบาล

อนุมัติ :

นายวิชัย จุ่มแพง นายกเทศมนตรี

SCALE : NOT TO SCALE

DATE : / 2567

แบบแปลน รูปด้าน 4

SHEETS : 10

TOTAL : 18

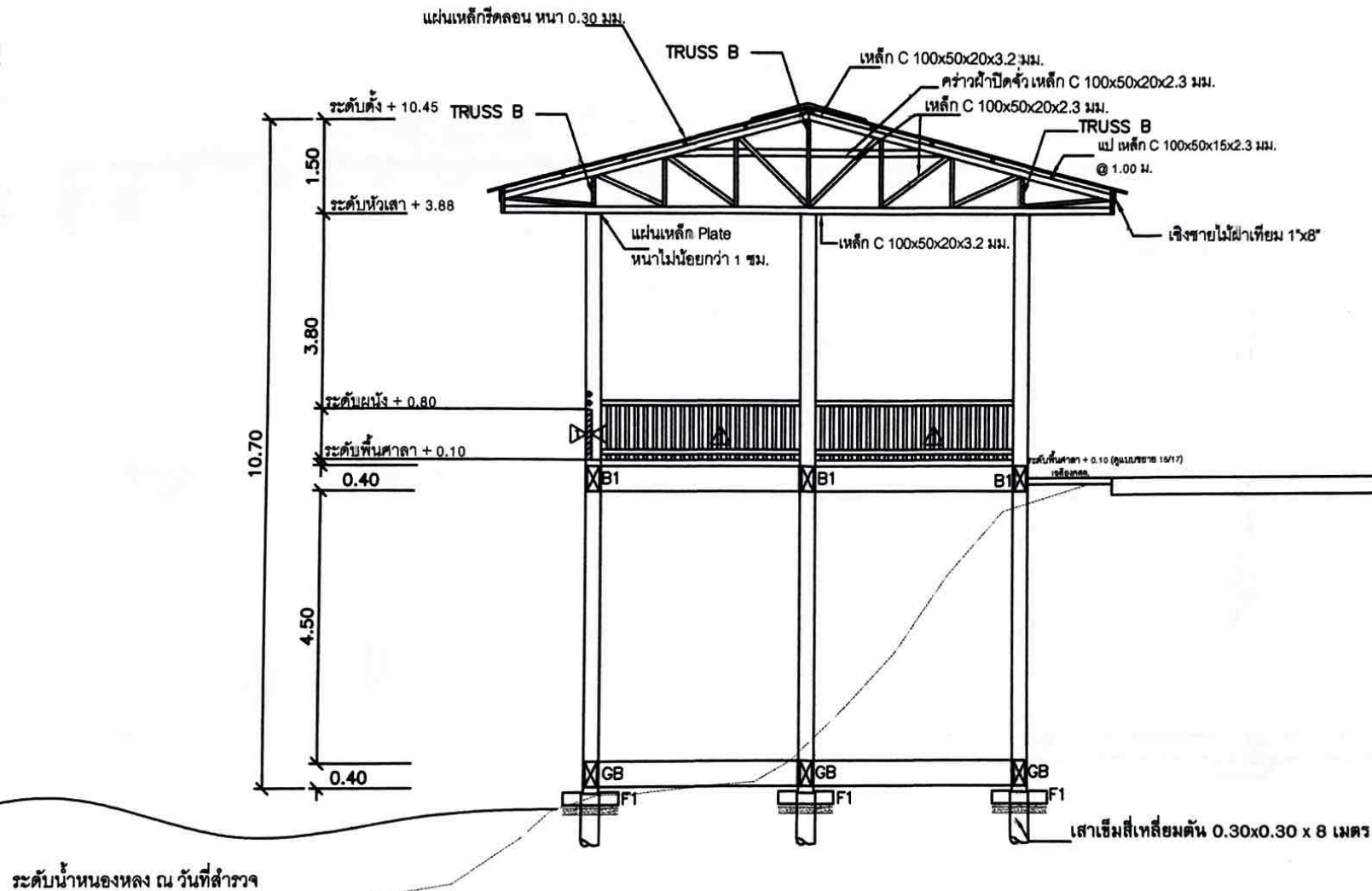



แปลนตัด ก - ก
NOT TO SCALE



โครงการ : ก่อสร้างศาลาพักญาติ ณ หมู่ บ้านนาขาม

เขียนแบบ : 
นายอนุชา สุพรรณโมก ผช.ช่างโยธา

สถานที่ : บ้านนาขาม ที่ 3 ตำบลภูว
อำเภอหนองสูง จังหวัดมุกดาหาร

ตรวจ : 
นายกวีดิ ตุ่มครองทรัพย์ นายช่างโยธาปฏิบัติงาน
ตรวจ : 
นายชาญณรงค์ คำทุ่ง ผู้อำนวยการกองช่าง

เห็นชอบ : 
นายชาญณรงค์ คำทุ่ง ผู้อำนวยการกองช่าง
วิทยาการเกษตร พัฒนาเกษตร
อนุมัติ : 
นายวิชัย จุ่มแพ่ง นายกเทศมนตรี

SCALE : NOT TO SCALE
DATE : / 2567
แบบร่าง รูปตัด ก - ก
SHEETS : 11
TOTAL : 18

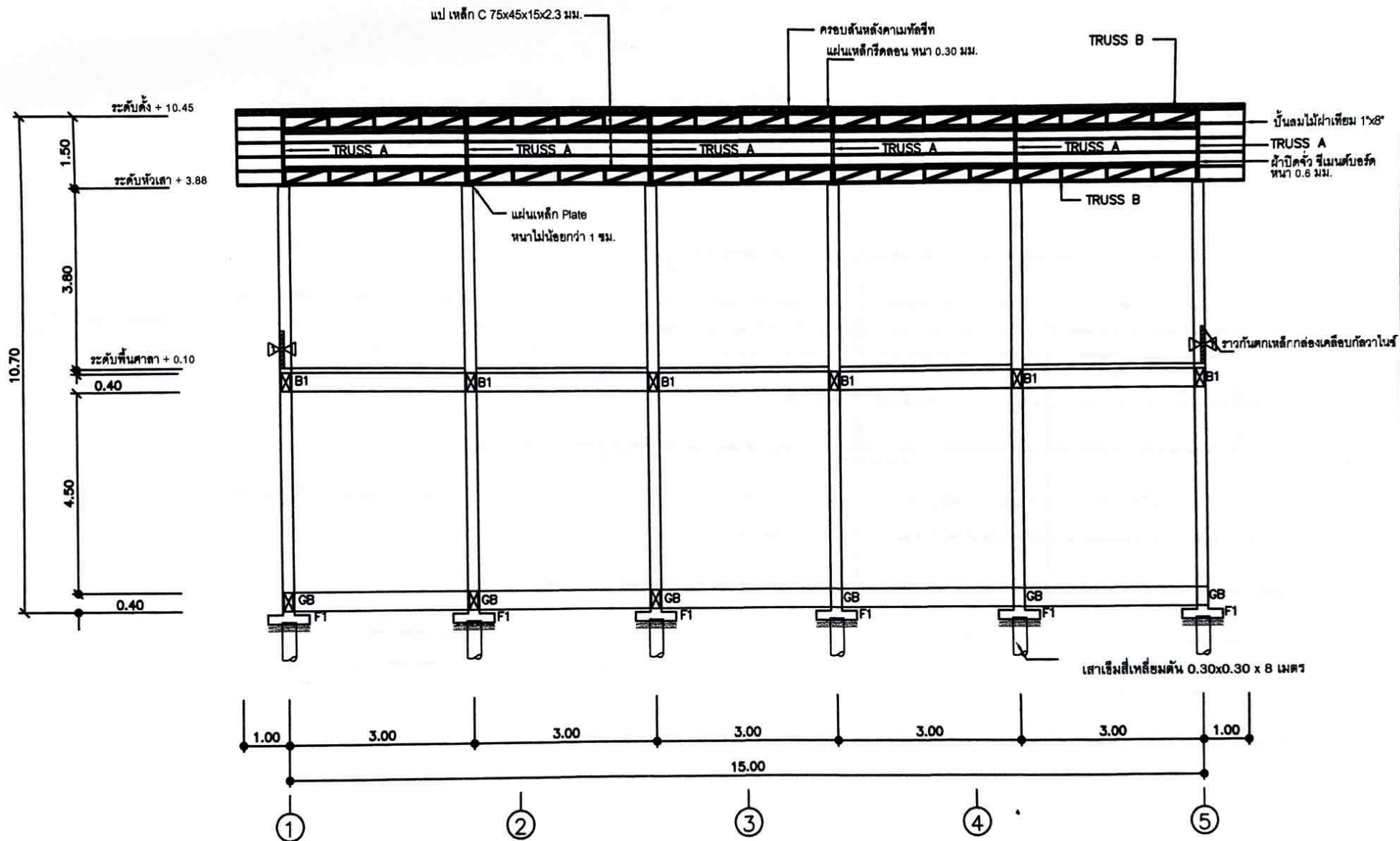

รูปตัด ข - ข
NOT TO SCALE



โครงการ : ก่อสร้างศาลาพักญาติ ณ หมู่ บ้านนาขาม

เขียนแบบ :

นายอนุชา สุพรรณโมก ผ.ช.ช่างโยธา

สถานที่ : บ้านนาขาม ที่ 3 ตำบลภูวง
อำเภอหนองสูง จังหวัดมุกดาหาร

ตรวจ :

นายเกียรติ คุ่มครองทรัพย์ นายช่างโยธาปฏิบัติงาน

ตรวจ :
นายชาญณรงค์ คำทุ่ง ผู้อำนวยการกองช่าง

เห็นชอบ :

นายชาญณรงค์ คำทุ่ง ผู้อำนวยการกองช่าง
นายวิชัย จุ่มแพ่ง นายกเทศมนตรี

อนุมัติ :

SCALE :	NOT TO SCALE
DATE :	/ 2567
REVISION :	รูปตัด ข - ข
SHEETS :	12
TOTAL :	18

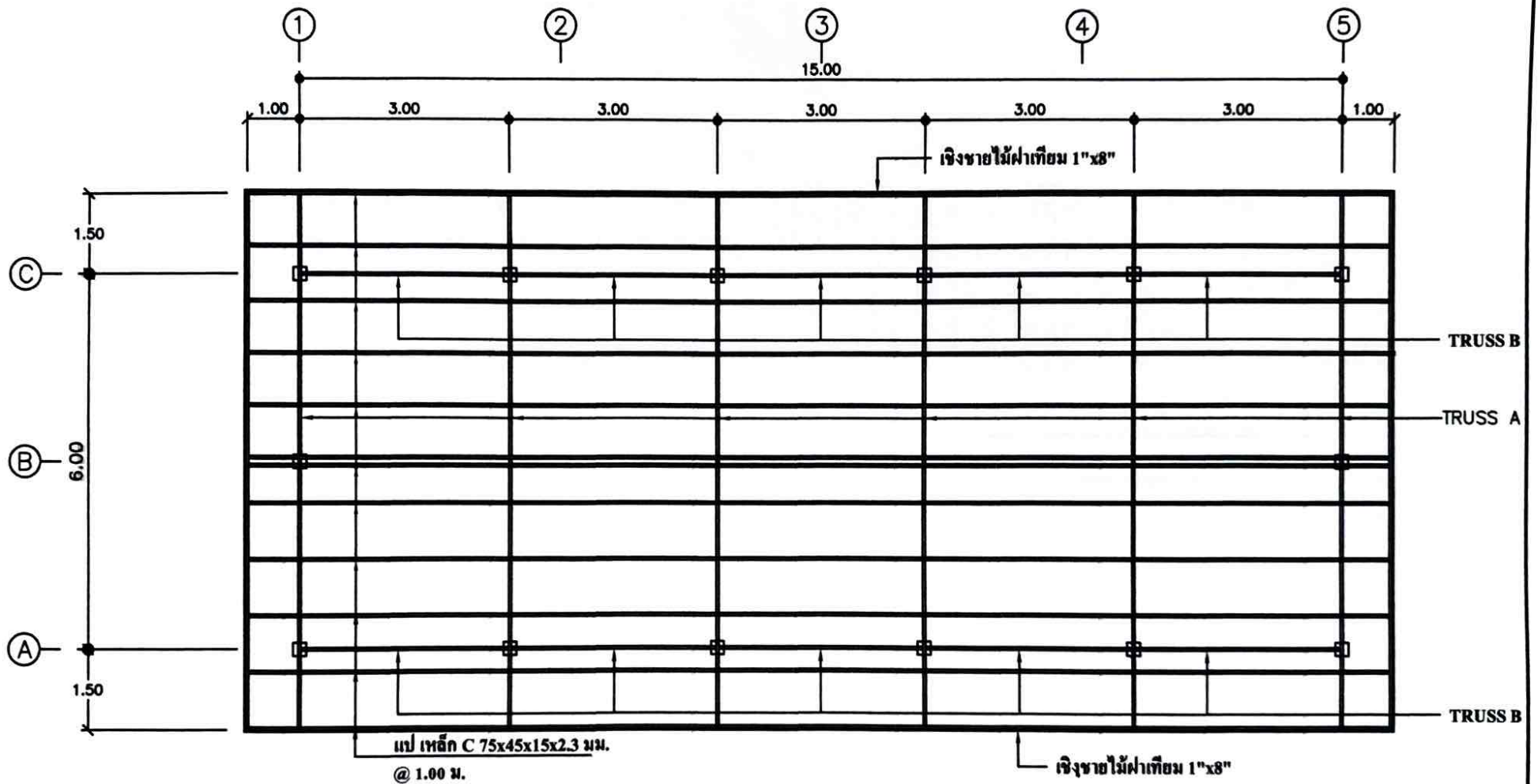

แปลนโครงสร้างหลังคา
NOT TO SCALE



โครงการ : ก่อสร้างศาลาพักญาติ ณ หมู่ บ้านผาหม

เขียนแบบ :

นายอนุชา สุพรรณโมก ผ.ช่างโยธา

สถานที่ : บ้านผาหม ที่ 3 ตำบลสูง
อำเภอหนองสูง จังหวัดมุกดาหาร

ตรวจ :

นายเกียรติ ตุ่มครองทรัพย์ นายช่างโยธาปฏิบัติงาน

ตรวจ :
นายชาญณรงค์ คำฟู ผู้อำนวยการกองช่าง

เห็นชอบ :

นายชาญณรงค์ คำฟู ผู้อำนวยการกองช่าง
วิทยาการเกษตร บัณฑิตวิทยาลัย

อนุมัติ :

นายวิชัย จุ่มแพง นายกเทศมนตรี

SCALE :	NOT TO SCALE
DATE :	/ 2567
แบบแปลน :	แปลนโครงสร้างหลังคา
SHEETS :	13
TOTAL :	18

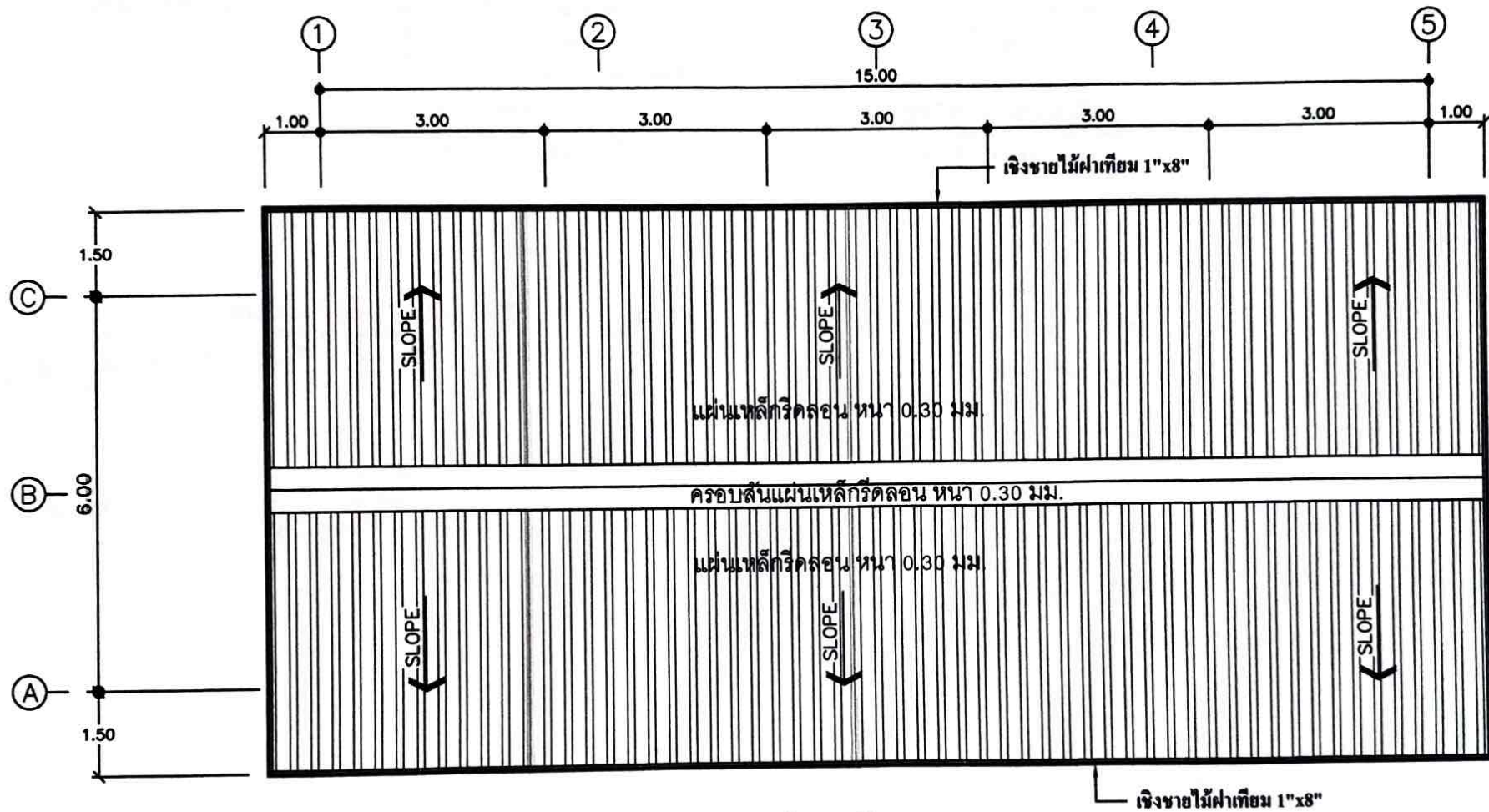

แปลนหลังคา
NOT TO SCALE



โครงการ : ก่อสร้างศาลาพักญาติ ณ หมู่ บ้านผาขาม

เขียนแบบ :

นายอนุชา สุพรรณโมก ผช.ช่างโยธา

สถานที่ : บ้านผาขาม ที่ 3 ตำบลภูว
อำเภอหนองสูง จังหวัดมุกดาหาร

ตรวจ :

นายเกียรติ คุ้มครองทรัพย์ นายช่างโยธาปฏิบัติงาน
ตรวจ

นายชาญณรงค์ คำฟู ผู้อำนวยการกองช่าง

เห็นชอบ :

นายชาญณรงค์ คำฟู ผู้อำนวยการกองช่าง
มีอำนาจและหน้าที่ตามกฎหมาย

อนุมัติ :

นายวิชัย จุ่มแพง นายกเทศมนตรี

SCALE : NOT TO SCALE

DATE : / 2567

แบบร่าง : แปลนหลังคา

SHEETS : 14

TOTAL : 18

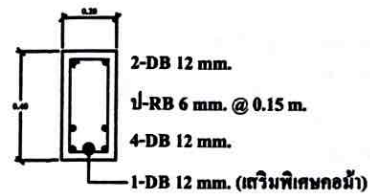

แบบขยายคาน B1

NOT TO SCALE

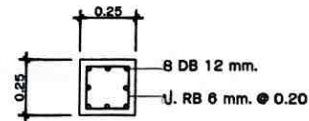

แบบขยายเสา, เสาต่อม่อ

NOT TO SCALE

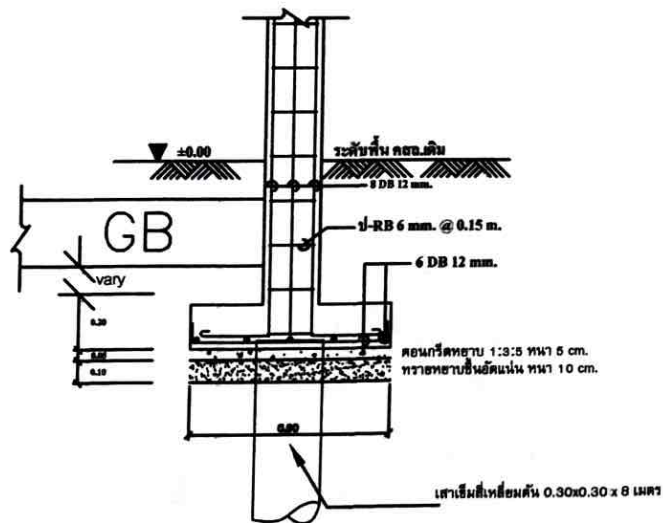

แปลนรูปขยายฐานราก, เสาเข็ม

NOT TO SCALE

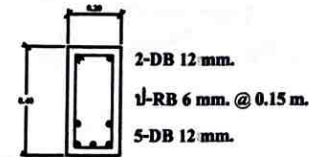

แบบขยายคาน GB

NOT TO SCALE

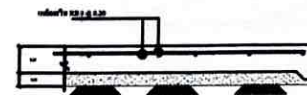

แบบขยายพื้นทางเท้า

NOT TO SCALE

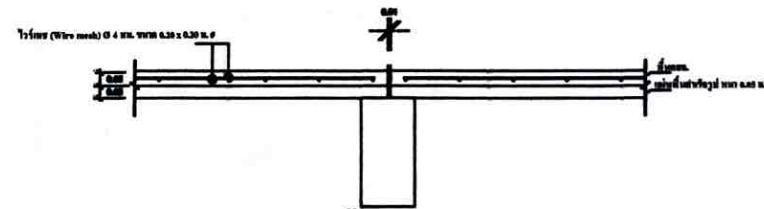

แบบขยายพื้นศาลาพักญาติ S1

NOT TO SCALE



โครงการ : ก่อสร้างศาลาพักญาติ ณ หมู่ บ้านผาขาม

เขียนแบบ :

นายอนุชา สุพรรณโมก ผ.ช.ช.โยธา

สถานที่ : บ้านผาขาม ที่ 3 ตำบลม่วง
อำเภอนางรอง จังหวัดบุรีรัมย์

ตรวจ :

นายเกียรติ คัมครองทรัพย์ นายช่างโยธาปฏิบัติงาน

ตรวจ : นายชาญณรงค์ คำฟู ผู้อำนวยการกองช่าง

เห็นชอบ :

นายชาญณรงค์ คำฟู ผู้อำนวยการกองช่าง

อนุมัติ :

นายวิชัย จูมแพง นายกเทศมนตรี

SCALE :	NOT TO SCALE
DATE :	/ 2567
แบบขยาย	แบบขยาย
SHEETS :	15
TOTAL :	18

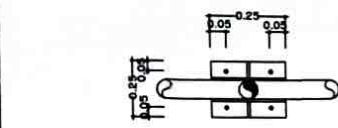

แผ่นเหล็ก Plate
หนาไม่น้อยกว่า 1 ซม.

T1

น็อต เจ็บบูลท์ ขนาด 25 x 50 มม.
ฝังในคอนกรีต

เสาขนาด 0.25 x 0.25

ขยาย A1 Fixed (รอยต่อหัวเสา)
NOT TO SCALE

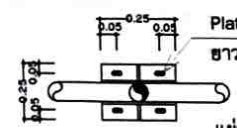
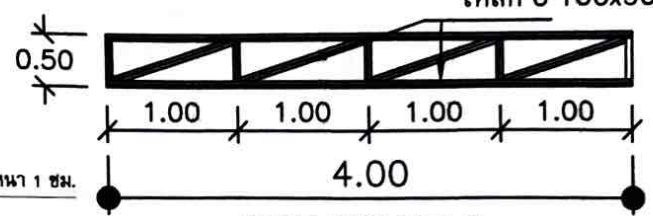

Plate แผ่นบนเขาระงับตลอดความหนา
ยาว 6 ซม.

แผ่นเหล็กเชื่อมยึดระหว่าง T1 และ Plate หนา 1 ซม.

แผ่นเหล็ก Plate
หนาไม่น้อยกว่า 1 ซม.

ขยาย A2 Free (รอยต่อหัวเสา)
NOT TO SCALE



แบบ TRUSS B
NOT TO SCALE

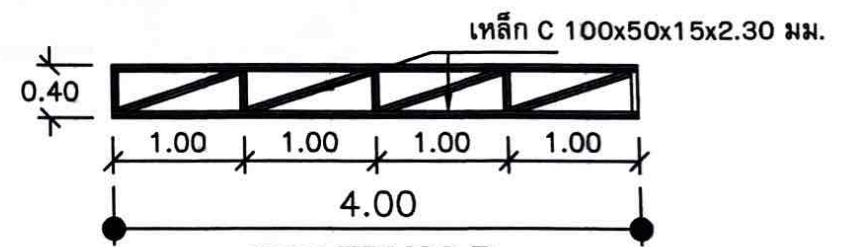

แบบ TRUSS B
NOT TO SCALE

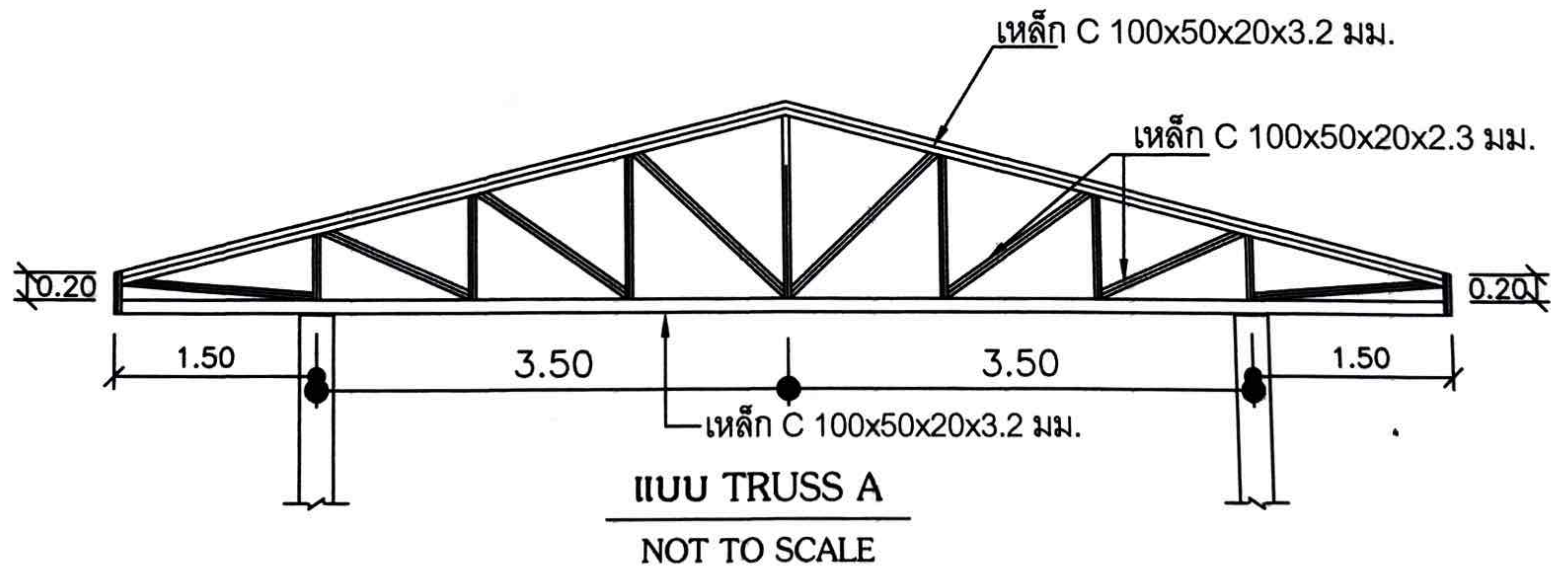

แบบ TRUSS A
NOT TO SCALE



โครงการ : ก่อสร้างศาลาพักญาติ ณ หมู่ บ้านพนาขาม

เขียนแบบ :
นายอนุชา สุพรรณโมก พช.ช่างโยธา
สถานที่ : บ้านพนาขาม ที่ 3 ตำบลม่วง
อำเภอหนองสูง จังหวัดมุกดาหาร

ตรวจ :
นายเกียรติ คุ่มครองทรัพย์ นายช่างโยธาปฏิบัติงาน
ตรวจ :
นายชาญณรงค์ คำทุ่ง ผู้อำนวยการกองช่าง

เห็นชอบ :
นายชาญณรงค์ คำทุ่ง ผู้อำนวยการกองช่าง
อนุมัติ :
นายวิชัย จุ่มแพ่ง นายกเทศมนตรี

SCALE :	NOT TO SCALE
DATE :	/ 2567
DESIGNED :	เขียนแบบ
CHECKED :	16
TOTAL :	18

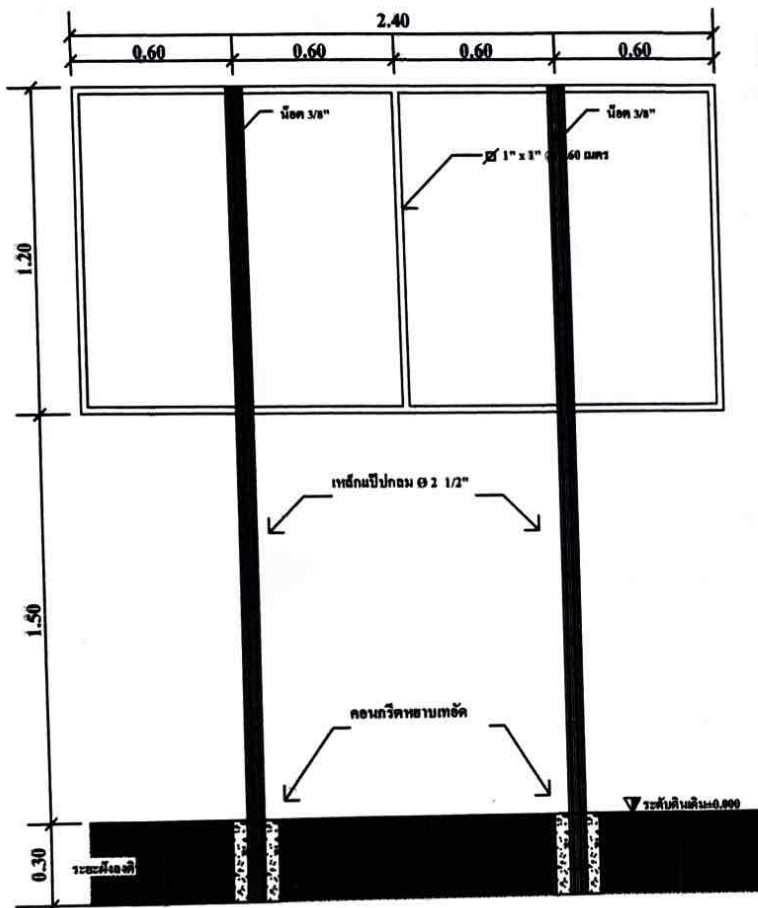

แบบแสดง ขยายรายละเอียดโครงสร้างป้าย
ขนาดย่อ NOT TO SCALE

โครงการก่อสร้างของ เทศบาลตำบลฉวาง	
ชื่อโครงการ	_____
ปริมาณงาน	_____
งบประมาณ	_____ บาท
วันเริ่มสัญญา	_____
ผู้รับจ้าง	_____
ผู้ควบคุมงาน	_____
วันที่ออกสัญญา	_____
คณะกรรมการตรวจสอบ	_____

รายละเอียดประกอบแบบป้าย

1. เสาต้นป้ายทาสีขาวทั้งสองด้าน ใช้สีน้ำมันก่อนทาสีจริง ให้ทาสีกันสนิมก่อน 2 ครั้ง
2. ตัวหนังสือสีขาว
3. ขนาดตัวหนังสือสำหรับความเหมาะสม ให้ข้อความที่อ่านได้
4. ป้ายแผ่นเหล็ก ขนาดกว้าง 1.20 เมตร ยาว 2.40 เมตร
5. จุดติดตั้งป้ายโครงการให้สามารถมองเห็นได้ชัด

หมายเหตุ รายละเอียดนี้เป็นข้อมูลเบื้องต้นเท่านั้น เทศบาลตำบลฉวาง



เทศบาลตำบลฉวาง

ก่อสร้างโดยเทศบาลตำบลฉวาง

เขียนแบบ :

นายอนุชา สุพรรณโมก พร.นายช่างโยธา

สถานที่ :

บ้านผาขาม หมู่ที่ 3 ตำบลฉวาง
อำเภอหนองสูง จังหวัดมุกดาหาร

ตรวจ :

นายวิรัตน์ สุขทรัพย์ วิศวกรโยธาปฏิบัติงาน

ตรวจ :

นายชาญณรงค์ คำทุ่ง ผู้อำนวยการกองช่าง

เห็นชอบ :

นายชาญณรงค์ คำทุ่ง ผู้อำนวยการกองช่าง
รักษาการนายกเทศมนตรีตำบลฉวาง

อนุมัติ :

นายวิชัย ชูมแพง นายกเทศมนตรี

SCALE :	NOT TO SCALE
DATE :	/ 2567
REVISION :	17
TOTAL :	17