



บันทึกข้อความ

ส่วนราชการ คณะกรรมการจัดทำแบบรูปายการงานก่อสร้าง องค์การบริหารส่วนตำบลนาคู

ที่ - / วันที่ ๕ เดือน เมษายน พ.ศ. ๒๕๖๗

เรื่อง รายงานการจัดทำแบบรูปายการงานก่อสร้างโครงการปรับปรุงเสริมผิวจราจรแอสฟัลติกคอนกรีต
สายหนองโพธิ์ หมู่ที่ ๕ ตำบลนาคู

เรียน นายกองค์การบริหารส่วนตำบลนาคู

ตามที่ องค์การบริหารส่วนตำบลนาคู ได้มีคำสั่ง ที่ ๑๒๓/๒๕๖๗ ลงวันที่ ๑ เมษายน ๒๕๖๗ เรื่อง แต่งตั้งคณะกรรมการจัดทำแบบรูปายการงานก่อสร้างโครงการปรับปรุงเสริมผิวจราจรแอสฟัลติกคอนกรีต สายหนองโพธิ์ หมู่ที่ ๕ ตำบลนาคู กว้าง ๔.๐๐ เมตร ยาว ๑,๖๓๐.๐๐ เมตร หนาไม่น้อยกว่า ๐.๐๕ เมตร หรือ พื้นที่ผิวจราจรไม่น้อยกว่า ๖,๕๒๐.๐๐ ตารางเมตร องค์การบริหารส่วนตำบลนาคู อำเภอนาคู จังหวัดกาฬสินธุ์ งบประมาณ ๒,๑๔๔,๐๐๐ บาท

บัดนี้คณะกรรมการได้จัดทำแบบรูปายการงานโครงการดังกล่าวข้างต้นเสร็จเรียบร้อยแล้ว เพื่อให้การปฏิบัติงานเป็นไปตามระเบียบกระทรวงการคลังว่าด้วยการจัดซื้อจัดจ้างและการบริหารพัสดุภาครัฐ พ.ศ. ๒๕๖๐ ข้อ ๒๒ จึงขอรายงานผลการจัดทำแบบรูปายการงานก่อสร้าง มาเพื่อพิจารณาให้ความเห็นชอบ รายละเอียดปรากฏตามเอกสารที่แนบมาพร้อมนี้ จำนวน ๑ ชุด เพื่อโปรดพิจารณา หากเห็นชอบได้โปรดลงนาม เห็นชอบ/อนุมัติ ให้จัดจ้างตามรายละเอียดการจัดทำแบบรูปายการงานก่อสร้าง ตามแบบมาตรฐาน ทถ-๒-๓๐๓ แผ่นที่ ๒๓ และรายละเอียดแผนผังบริเวณองค์การบริหารส่วนตำบลนาคูกำหนด

(ลงชื่อ) ประธานกรรมการ

(นายบุญญกร สิงนาครอง)

(ลงชื่อ) กรรมการ

(นายอนุชิต มีท่ามา)

(ลงชื่อ) กรรมการ

นางสาวพนิดา ผุดผาด

ความเห็นปลัดองค์การบริหารส่วนตำบล

ลงชื่อ

(นายลัทธิต์ เหล่าหวั่น)

ปลัดองค์การบริหารส่วนตำบลนาคู

คำสั่งนายกองค์การบริหารส่วนตำบล

☒ เห็นชอบ/อนุมัติ ☐ ไม่เห็นชอบ/ไม่อนุมัติ

ลงชื่อ

(นายมงคล พันธุ์)

นายกองค์การบริหารส่วนตำบลนาคู

ระเบียบวาระการประชุมคณะกรรมการจัดทำแบบรูปรายการงานก่อสร้าง
โครงการปรับปรุงเสริมผิวจราจรแอสฟัลติกคอนกรีต สายหนองโพธิ์ หมู่ที่ ๕ ตำบลนาคู

วันที่ ๕ เมษายน ๒๕๖๗

ณ ห้องประชุมองค์การบริหารส่วนตำบลนาคู

ระเบียบวาระที่ ๑

เรื่องประชุมแจ้งที่ประชุมทราบ

ระเบียบวาระที่ ๒

เรื่องรับรองรายงานการประชุมฯ

-ไม่มี-

ระเบียบวาระที่ ๓

เรื่องเสนอเพื่อทราบและพิจารณา

-พิจารณาราคาจัดทำรายละเอียดแบบรูปรายการงานก่อสร้างโครงการปรับปรุง
เสริมผิวจราจรแอสฟัลติกคอนกรีต สายหนองโพธิ์ หมู่ที่ ๕ ตำบลนาคู กว้าง ๔.๐๐ เมตร
ยาว ๑,๖๓๐.๐๐ เมตร หนาไม่น้อยกว่า ๐.๐๕ เมตร หรือพื้นที่ผิวจราจร
ไม่น้อยกว่า ๖,๕๒๐.๐๐ ตารางเมตร องค์การบริหารส่วนตำบลนาคู อำเภอนาคู จังหวัดกาฬสินธุ์
งบประมาณ ๒,๑๔๔,๐๐๐ บาท

ระเบียบวาระที่ ๔



เรื่องอื่น ๆ (ถ้ามี).....

ระเบียบวาระการประชุมคณะกรรมการจัดทำแบบสรุปรายงานก่อสร้าง
โครงการปรับปรุงเสริมผิวจราจรแอสฟัลต์ติกคอนกรีต สายหนองโพธิ์ หมู่ที่ ๕ ตำบลนาคู

วันที่ ๕ เมษายน ๒๕๖๗

ณ ห้องประชุมองค์การบริหารส่วนตำบลนาคู

ผู้มาประชุม

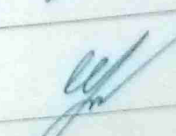
| ลำดับ | ชื่อ-สกุล | ตำแหน่ง | ลายมือชื่อ | หมายเหตุ |
|-------|----------------------|---|---|-------------------------|
| ๑ | นายปัญญากร สิงนาครอง | หัวหน้าสำนักปลัดรักษาการแทน ผู้อำนวยการกองช่าง |  | กรรมการ |
| ๒ | นายอนุชิต มีท่ามา | นายช่างโยธาชำนาญงาน |  | กรรมการ |
| ๓ | นางสาวพนิตา ผุดผาด | ผู้ช่วยนายช่างโยธา |  | กรรมการและ เลขานุการ |

ผู้ไม่มาประชุม - ไม่มี -

ระเบียบวาระการประชุมคณะกรรมการจัดทำแบบรูปายการงานก่อสร้าง
โครงการปรับปรุงเสริมผิวจราจรแอสฟัลติกคอนกรีต สายหนองโพธิ์ หมู่ที่ ๕ ตำบลนาคู

วันที่ ๕ เมษายน ๒๕๖๗

ณ ห้องประชุมองค์การบริหารส่วนตำบลนาคู

ผู้มาประชุม

| ลำดับ | ชื่อ-สกุล | ตำแหน่ง | ลายมือชื่อ | หมายเหตุ |
|-------|----------------------|--|-------------------|---------------------|
| ๑ | นายปัญญากร สิงนาครอง | หัวหน้าสำนักปลัดรักษา ราชการแทนผู้อำนวยการ กองช่าง | ปัญญากร สิงนาครอง | กรรมการ |
| ๒ | นายอนุชิต มิตำมา | นายช่างโยธาชำนาญงาน | อนุชิต มิตำมา | กรรมการ |
| ๓ | นางสาวพนิดา ผุดผาด | ผู้ช่วยนายช่างโยธา | พนิดา ผุดผาด | กรรมการและเลขานุการ |

ผู้ไม่มาประชุม - ไม่มี -

เริ่มประชุมเวลา ๑๔.๐๐ น.

นายปัญญากร สิงนาครอง หัวหน้าสำนักงานปลัด อบต.นาคู ในฐานะประธานคณะกรรมการ
กำหนดราคากลาง เปิดการประชุมและดำเนินการตามระเบียบวาระการประชุม ดังนี้
ระเบียบวาระที่ ๑ เรื่องประธานแจ้งที่ประชุมทราบ -ไม่มี-

ระเบียบวาระที่ ๒ เรื่องรับรองรายงานการประชุมครั้งที่ผ่านมา -ไม่มี-

ระเบียบวาระที่ ๓ เรื่องเสนอเพื่อทราบและพิจารณา

ที่ประชุม

-ได้พิจารณารายละเอียดแบบรูปายการงานก่อสร้างโครงการปรับปรุงเสริมผิวจราจร

แอสฟัลติกคอนกรีต สายหนองโพธิ์ หมู่ที่ ๕ ตำบลนาคู กว้าง ๔.๐๐ เมตร

ยาว ๑,๖๓๐.๐๐ เมตร หนาไม่น้อยกว่า ๐.๐๕ เมตร หรือพื้นที่ผิวจราจร

ไม่น้อยกว่า ๖,๕๒๐.๐๐ ตารางเมตร องค์การบริหารส่วนตำบลนาคู อำเภอนาคู จังหวัดกาฬสินธุ์

งบประมาณ ๒,๑๔๔,๐๐๐ บาท ตามคำสั่งองค์การบริหารส่วนตำบลนาคู

ที่ ๑๒๓/๒๕๖๗ ลงวันที่ ๑ เมษายน ๒๕๖๗ มีมติเห็นชอบรายละเอียดแบบรูปายการ

งานก่อสร้างตามแบบมาตรฐาน ทด-๒-๓๐๓ แผ่นที่ ๒๓ และรายละเอียดแผนผังบริเวณ

องค์การบริหารส่วนตำบลนาคูกำหนด

ที่ประชุม - เห็นควรเสนอนายกองคการบริหารส่วนตำบลนาคู เพื่อพิจารณาลงนาม

เห็นชอบ/อนุมัติ ให้ใช้ในการจัดจ้างตามรายละเอียดการจัดทำแบบรูปายการงานก่อสร้าง ต่อไป

ระเบียบวาระที่ ๔ เรื่องอื่น ๆ -ไม่มี-

เลิกประชุมเวลา ๑๕.๐๐ น.

(ลงชื่อ).....

(นางสาวพนิดา ผุดผาด)

ผู้บันทึกรายงานการประชุม

(ลงชื่อ).....

(นายปัญญากร สิงนาครอง)

ผู้ตรวจรายงานการประชุม

รายละเอียดการจัดทำแบบรูปรายการงานก่อสร้าง
โครงการปรับปรุงเสริมผิวจราจรแอสฟัลต์ติกคอนกรีต สายหนองโพธิ์ หมู่ที่ ๕ ตำบลนาคู

๑. ความเป็นมา

องค์การบริหารส่วนตำบลนาคู ได้รับแจ้งการจัดสรรงบประมาณโครงการเงินอุดหนุนเฉพาะกิจ เงินอุดหนุนสำหรับโครงการก่อสร้าง/ซ่อมสร้าง/ปรับปรุงซ่อมแซมถนนทางหลวงท้องถิ่นปีงบประมาณ พ.ศ.๒๕๖๗ โครงการปรับปรุงเสริมผิวจราจรแอสฟัลต์ติกคอนกรีต สายหนองโพธิ์ หมู่ที่ ๕ ตำบลนาคู กว้าง ๔.๐๐ เมตร ยาว ๑,๖๓๐.๐๐ เมตร หนาไม่น้อยกว่า ๐.๐๕ เมตร หรือพื้นที่ผิวจราจรไม่น้อยกว่า ๖,๕๒๐.๐๐ ตารางเมตร องค์การบริหารส่วนตำบลนาคู อำเภอนาคู จังหวัดกาฬสินธุ์ งบประมาณ ๒,๑๔๔,๐๐๐ บาท

๒. วัตถุประสงค์

๒.๑ เพื่อสนับสนุนการท่องเที่ยว พัฒนาโครงสร้างพื้นฐาน เศรษฐกิจและสังคม ให้เป็นเมืองน่าอยู่ การสัญจรไปมาได้สะดวกปลอดภัย สนับสนุนประสิทธิภาพการจัดการคุณภาพชีวิต สิ่งแวดล้อม และเพื่อความเป็นระเบียบเรียบร้อยของชุมชน และส่งเสริมสุขภาพและอนามัย

๓. คุณสมบัติของผู้ยื่นข้อเสนอ

ตามระเบียบกระทรวงการคลังว่าด้วยการจัดซื้อจัดจ้างและการบริหารพัสดุภาครัฐ พ.ศ. ๒๕๖๐

๔. แบบรูปรายการงานก่อสร้าง

แบบรูปรายการงานก่อสร้าง โครงการปรับปรุงเสริมผิวจราจรแอสฟัลต์ติกคอนกรีต สายหนองโพธิ์ หมู่ที่ ๕ ตำบลนาคู กว้าง ๔.๐๐ เมตร ยาว ๑,๖๓๐.๐๐ เมตร หนาไม่น้อยกว่า ๐.๐๕ เมตร หรือพื้นที่ผิวจราจรไม่น้อยกว่า ๖,๕๒๐.๐๐ ตารางเมตร องค์การบริหารส่วนตำบลนาคู อำเภอนาคู จังหวัดกาฬสินธุ์ งบประมาณ ๒,๑๔๔,๐๐๐ บาท ตามแบบมาตรฐาน ทก-๒-๓๐๓ แผ่นที่ ๒๓ และรายละเอียดแผนผังบริเวณ องค์การบริหารส่วนตำบลนาคูกำหนด

๕. พื้นที่ดำเนินการ

ปรับปรุงเสริมผิวจราจรแอสฟัลต์ติกคอนกรีต สายหนองโพธิ์ หมู่ที่ ๕ ตำบลนาคู อำเภอนาคู

๖. ระยะเวลาดำเนินการ

ดำเนินการก่อสร้างให้แล้วเสร็จภายใน ๙๐ วัน นับถัดจากวันลงนามในสัญญา

๗. เงื่อนไขการชำระเงิน

งวดที่ ๑ (งวดเดียว) เป็นจำนวนเงินในอัตราร้อยละ ๑๐๐ ของค่าจ้างเมื่อผู้รับจ้างได้ปฏิบัติงานแล้วเสร็จ ตามแบบรูปรายการงานก่อสร้าง

๘. วงเงินในการจัดจ้าง

ภายในวงเงินงบประมาณ ๒,๑๔๔,๐๐๐ บาท (-สองล้านหนึ่งแสนสี่หมื่นสี่พันบาทถ้วน-)

๙. ผู้รับผิดชอบโครงการ

กองช่าง องค์การบริหารส่วนตำบลนาคู อำเภอนาคู จังหวัดกาฬสินธุ์

คณะกรรมการจัดทำแบบรายละเอียดการงานก่อสร้าง
โครงการปรับปรุงเสริมผิวจราจรแอสฟัลติกคอนกรีต สายหนองโพธิ์ หมู่ที่ ๕ ตำบลนาคู
ได้ตรวจสอบแล้ว

(ลงชื่อ) ประธานกรรมการ

(นายปัญญากร สิงนาครอง)

หัวหน้าสำนักงานปลัด รักษาการแทนผู้อำนวยการกองช่าง

(ลงชื่อ) กรรมการ

(นายอนุชิต มิตำมา)

นายช่างโยธาชำนาญงาน

(ลงชื่อ) กรรมการ

นางสาวพนิดา ผุดผาด

ผู้ช่วยนายช่างโยธา



โครงการ

ปรับปรุงเสริมสิ่งแวดล้อมแอสเพ็คตติกอนกรีต

สถานที่ก่อสร้าง

ศาลาของพระครู ๕ ตำบลนาดี อำเภอเมือง ภาณุพันธุ์

องค์การบริหารส่วนตำบลนาดี

โครงการปรับปรุงสิ่งแวดล้อมอาคารและพื้นที่สันทนาการวัด ตายเหมองโพธิ์ หมู่ที่ ๕ ตำบลนาคู อำเภอห้วยผึ้ง จังหวัดกาฬสินธุ์

กว้าง 4.00 เมตร ยาว 1.630 เมตร หนาไม่น้อยกว่า 0.05 เมตร หรือพื้นที่ผิวจากไม่น้อยกว่า 6.520 ตารางเมตร

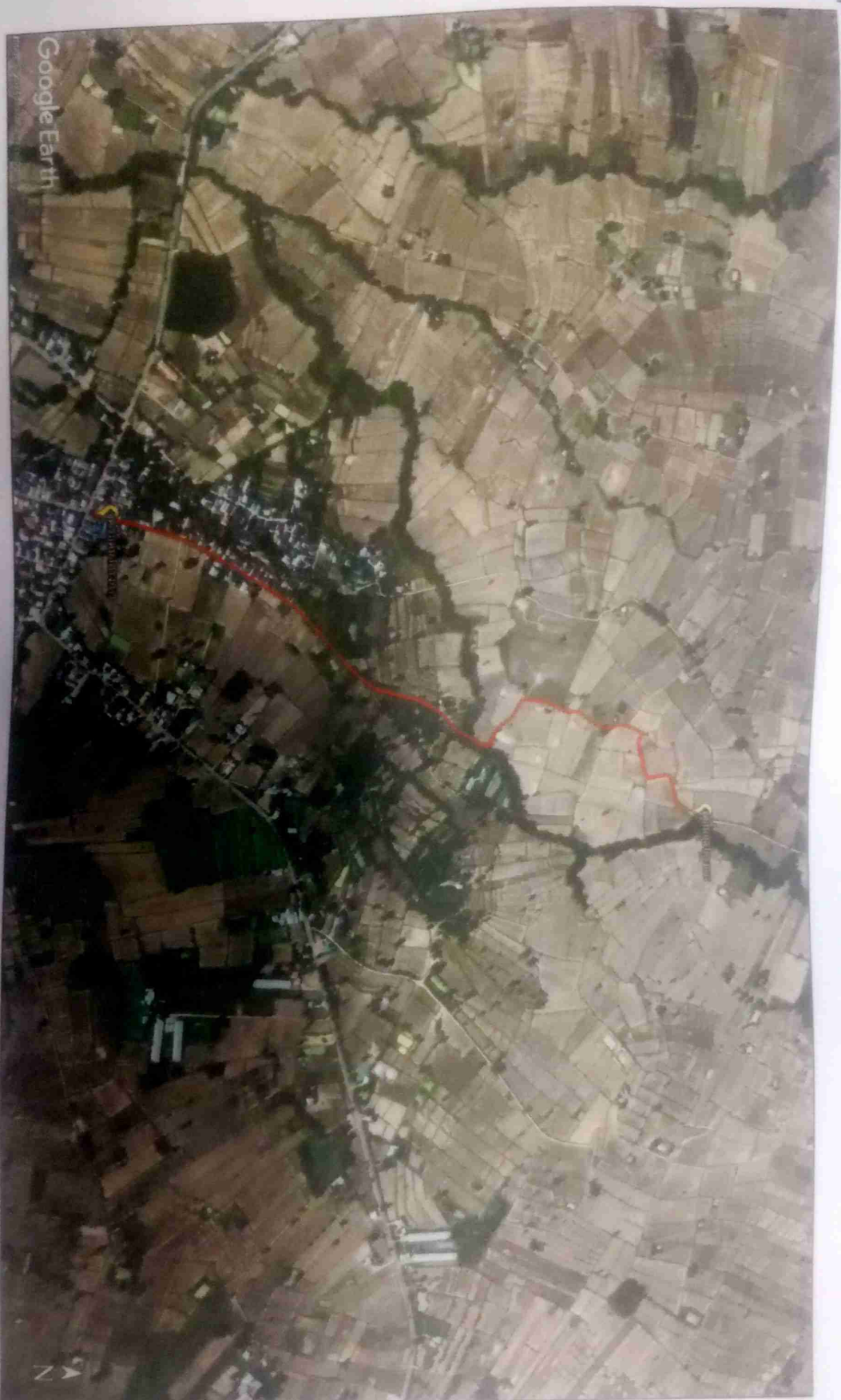

THE UNIVERSITY OF CHICAGO
LIBRARY

พิกัดจุดเริ่มต้นโครงการ 16.801343 N 104.044766 E

พิกัดจุดสิ้นสุดโครงการ 16.813016 N 104.049327 E



1053-0015

...the ... of ...

00011000

การดำเนินงานของศูนย์ฯ ได้ดำเนินการตามแผนปฏิบัติการประจำปี ๒๕๖๓ โดยเน้นการดำเนินงานตามพันธกิจหลัก ๓ ด้าน ได้แก่ การส่งเสริมและพัฒนาคุณภาพชีวิตของประชาชน การส่งเสริมและพัฒนาคุณภาพชีวิตของประชาชน และการส่งเสริมและพัฒนาคุณภาพชีวิตของประชาชน

00117700

[illegible]

THE UNIVERSITY OF CHICAGO

(முதலுதிரை இரண்டாம்)

Microfilm

1. *Chlorophyll a* (Chl a) and *Chlorophyll b* (Chl b) are the two main photosynthetic pigments in green plants. They are responsible for the absorption of light energy and the conversion of carbon dioxide and water into glucose and oxygen.

4. $\frac{1}{2} \log \frac{1}{2}$ (with the 1/2)

014075

070

01707940

continued from p. 117

01-01

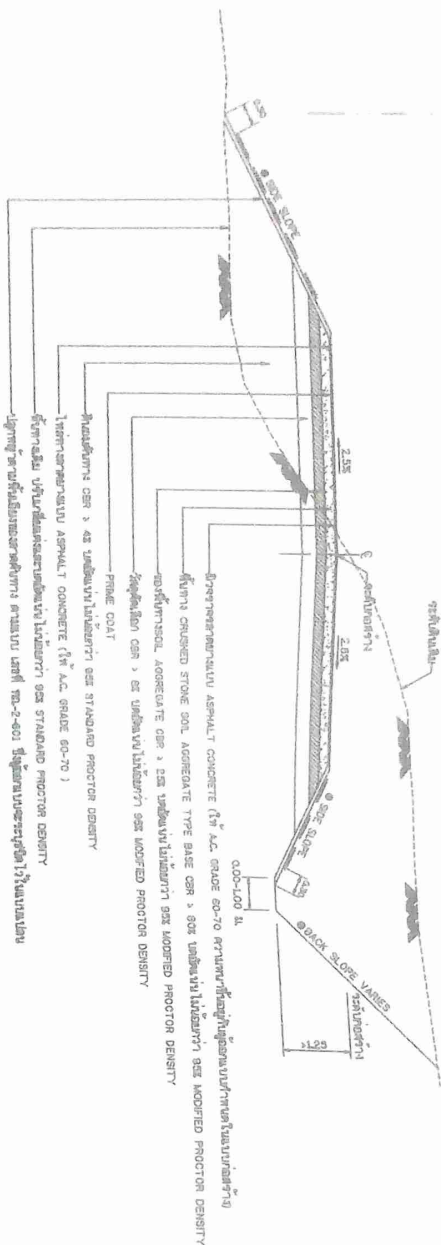
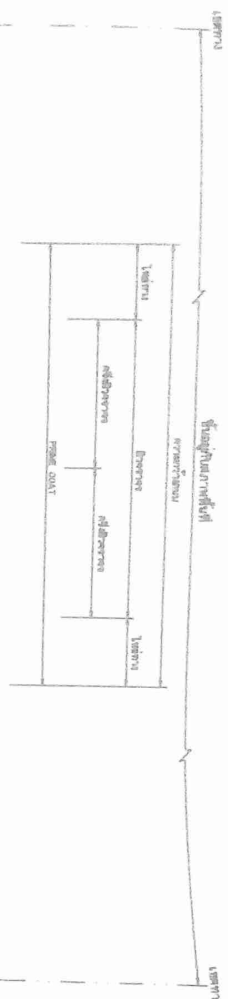

รูปตัดหน้าโครงสร้างงานลาดยาง (SIDE SLOPE) และลาดยาง (SIDE SLOPE)

| ขนาดหน้าตัด (cm) | ความหนาแน่น (kg/m ³) | ความหนาแน่น (kg/m ³) | ความหนาแน่น (kg/m ³) | ความหนาแน่น (kg/m ³) | ความหนาแน่น (kg/m ³) |
|------------------|----------------------------------|----------------------------------|----------------------------------|----------------------------------|----------------------------------|
| 0.00 - 0.01 | 2.5 | 2.5 | 1.5 | 1.5 | 1.5 |

หมายเหตุ: 1. ความหนาแน่นของวัสดุที่ใช้ในงานลาดยาง (SIDE SLOPE) และลาดยาง (SIDE SLOPE) ต้องไม่น้อยกว่า 2.5 kg/m³ 2. ความหนาแน่นของวัสดุที่ใช้ในงานลาดยาง (SIDE SLOPE) และลาดยาง (SIDE SLOPE) ต้องไม่น้อยกว่า 1.5 kg/m³

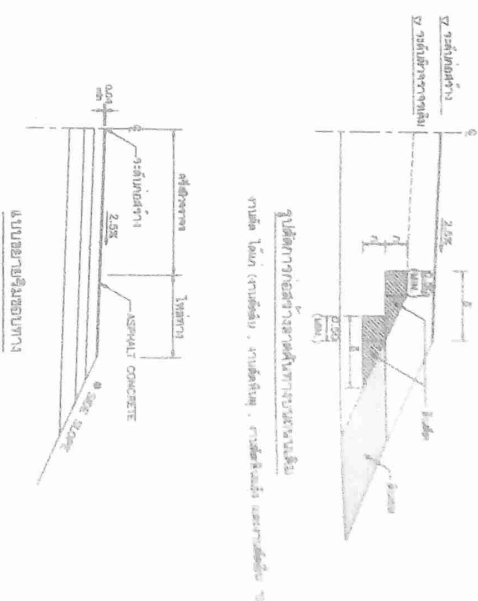

แบบขยายของโครงสร้างงานลาดยาง (SIDE SLOPE) และลาดยาง (SIDE SLOPE)

| ขนาดหน้าตัด (cm) | ความหนาแน่น (kg/m ³) | ความหนาแน่น (kg/m ³) | ความหนาแน่น (kg/m ³) | ความหนาแน่น (kg/m ³) | ความหนาแน่น (kg/m ³) |
|------------------|----------------------------------|----------------------------------|----------------------------------|----------------------------------|----------------------------------|
| 0.00 - 0.01 | 2.5 | 2.5 | 1.5 | 1.5 | 1.5 |

| ขนาดหน้าตัด (cm) | ความหนาแน่น (kg/m ³) | ความหนาแน่น (kg/m ³) | ความหนาแน่น (kg/m ³) | ความหนาแน่น (kg/m ³) | ความหนาแน่น (kg/m ³) |
|------------------|----------------------------------|----------------------------------|----------------------------------|----------------------------------|----------------------------------|
| 0.00 - 0.01 | 2.5 | 2.5 | 1.5 | 1.5 | 1.5 |

1. ความหนาแน่นของวัสดุที่ใช้ในงานลาดยาง (SIDE SLOPE) และลาดยาง (SIDE SLOPE) ต้องไม่น้อยกว่า 2.5 kg/m³
2. ความหนาแน่นของวัสดุที่ใช้ในงานลาดยาง (SIDE SLOPE) และลาดยาง (SIDE SLOPE) ต้องไม่น้อยกว่า 1.5 kg/m³
3. ความหนาแน่นของวัสดุที่ใช้ในงานลาดยาง (SIDE SLOPE) และลาดยาง (SIDE SLOPE) ต้องไม่น้อยกว่า 1.5 kg/m³
4. ความหนาแน่นของวัสดุที่ใช้ในงานลาดยาง (SIDE SLOPE) และลาดยาง (SIDE SLOPE) ต้องไม่น้อยกว่า 1.5 kg/m³
5. ความหนาแน่นของวัสดุที่ใช้ในงานลาดยาง (SIDE SLOPE) และลาดยาง (SIDE SLOPE) ต้องไม่น้อยกว่า 1.5 kg/m³



โครงการ

ปรับปรุงระบบลิฟต์โรงเรียน

สถานที่

โรงเรียนวัดป่าสัก หมู่ 1 ตำบลบ้านใหม่ อำเภอเมือง จังหวัดนนทบุรี

วันที่

(นาย) วิชาญ วัฒนศิริ

เขียนแบบควบคุม

(นาย) วิชาญ วัฒนศิริ

ผู้เสนอ

(นาย) วิชาญ วัฒนศิริ

เห็นชอบ

(นาย) วิชาญ วัฒนศิริ

อนุมัติ

(นาย) วิชาญ วัฒนศิริ

อนุมัติ

อนุมัติ

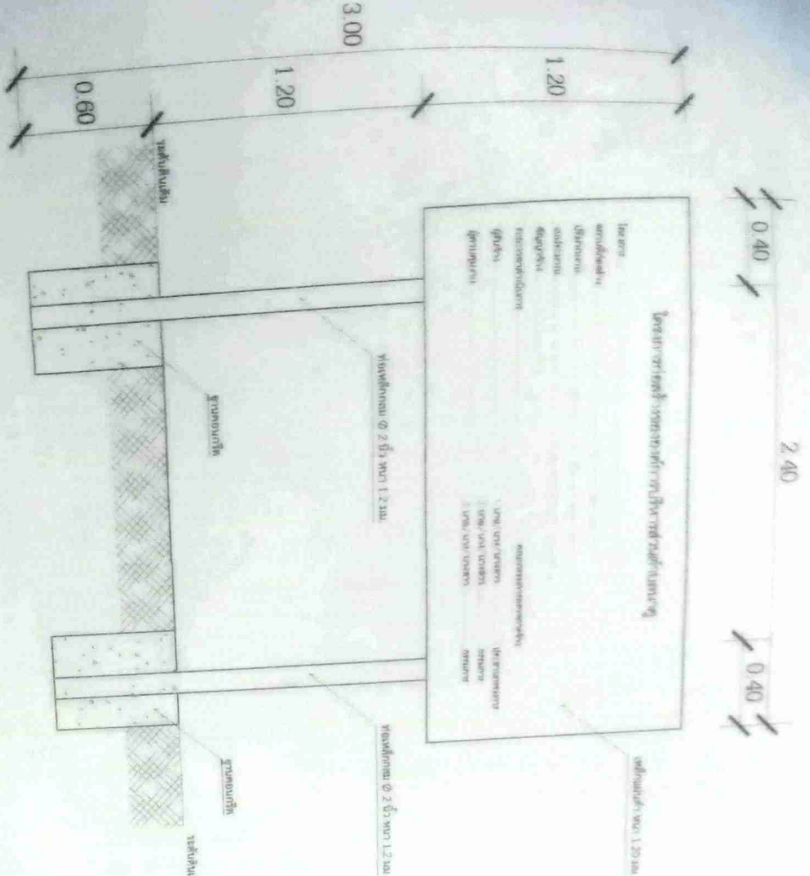

รูปด้านหน้า

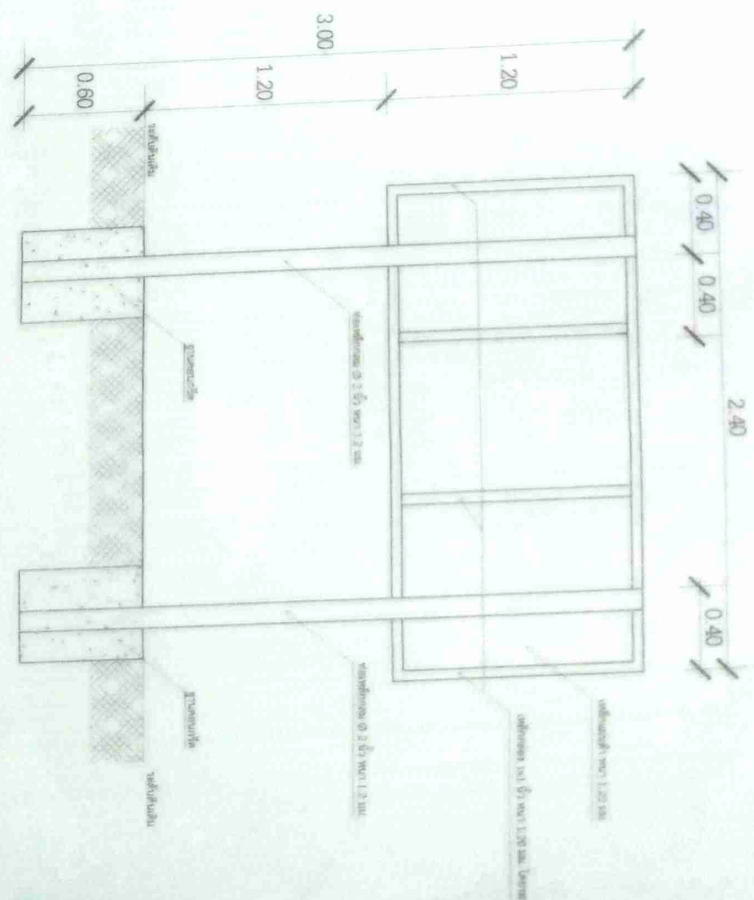

รูปด้านหลัง

หมายเหตุ - ส่วนประกอบป้ายหาลิฟต์นั้น สีเขียวทั้งหมด ตัวหนังสือสีน้ำเงิน สีขาว