



โรงพยาบาลนครราชสีมา
MAHARAT NAKHON RATCHASIMA HOSPITAL

โรงพยาบาลนครราชสีมา

โครงการ ปรับปรุงหลังคาคลังพัสดุ คลังยา หน้าเกลือ (OPD เก่า)
ของโรงพยาบาลนครราชสีมา ตำบลในเมือง อำเภอเมือง จังหวัดนครราชสีมา

โดย



KBP-TH DEVELOPMENT

บริษัท เค บี ที - ที เอช ดีเวลลอปเม้นท์ จำกัด

No. 87/26 Det Udom 6 Rd., Nai Mueang District,
Nakhonratchasima Thailand 30000
Tel: +668 4831 9251, +669 1977 1932,
E-Mail : KBP.ekkachai9251@gmail.com

คณะกรรมการ

๑. ประธานกรรมการ

๒. กรรมการ

๓. กรรมการ



[illegible]

แบบขยายระบบป้องกันเพลิงไหม้

รายการประกอบแบบ ตามกฎกระทรวง ฉบับที่ 39 (2537)

ผู้รับจ้างต้องจัดให้มีรายละเอียดดังนี้

- ต้องจัดให้มีอุปกรณ์แจ้งเหตุที่มีระบบอัตโนมัติ และระบบที่ใช้มือเพื่อแจ้งเหตุด้วยสัญญาณเตือนเพลิงไหม้
- ต้องจัดให้มีอุปกรณ์แจ้งเหตุเพลิงไหม้ที่สามารถส่งเสียง หรือสัญญาณใดก็ได้ในอาคารได้ขึ้นหรือทราบอย่างทั่วถึงเพื่อให้ง่ายขึ้น
- จัดให้มีป้ายบอกชี้และป้ายบอกชี้ด้วยตัวอักษร ขนาดที่มีความสูงไม่น้อยกว่า 10 ซม. หรือสัญลักษณ์ที่อยู่ในตำแหน่งที่มองเห็นได้ชัดเจนตลอดทางและบริเวณเส้นทางจากบริเวณที่ติดตั้งสัญญาณเตือนเพลิงไหม้ไปยังจุดแจ้งเหตุ
- ต้องจัดให้มีระบบแจ้งเหตุด้วยสัญญาณเตือนเพลิงไหม้ เช่นระบบสายโทรศัพท์ หรือระบบแจ้งเหตุด้วยสัญญาณเตือนเพลิงไหม้ที่สามารถทำงานได้โดยอัตโนมัติ เมื่อระบบแจ้งเหตุทำงานให้ทำการติดต่อผู้แจ้งเหตุ หรือสามารถแจ้งเหตุด้วยสัญญาณเตือนเพลิงไหม้
- ต้องจัดให้มีเครื่องแจ้งเหตุแบบมือหรือสัญญาณเตือนเพลิงไหม้ 45.00 ซม. แต่ไม่น้อยกว่า 1 เมตร ต้องติดตั้งให้ส่วนบนสุดของตัวเครื่องสูงจากพื้นอาคารไม่น้อยกว่า 1.50 ม. ไม่เห็นของอื่นสามารถอ่านค่าและนำทางไปใช้ได้ และสามารถนำไปใช้งานได้โดยสะดวก และต้องอยู่ในสภาพที่ใช้งานได้ตลอดระยะเวลาโดยมีประกัน และระบบของเครื่องป้องกันเพลิงไหม้ด้วย

ชนิดและประเภทของอาคาร	ชนิดของเครื่องแจ้งเหตุ	ขนาดระบุไม่น้อยกว่า
1. ห้องแถว ตึกแถว บ้านแถว และบ้านแฝด มีพื้นที่รวมไม่เกิน 2 ชั้น	1. เต็มอาคาร 2. กว้าง-ยาว 3. โคมไฟ 4. กระจายกับหลอดไฟ 5. แผงมือถือ 6. เซลล์	10 ลิตร 10 ลิตร 10 ลิตร 3 ลิตร 3 ลิตร 3 ลิตร
2. อาคารอื่นนอกเหนือจากอาคารตามข้อ 1.	1. โคมไฟ 2. กระจายกับหลอดไฟ 3. แผงมือถือ 4. เซลล์	10 ลิตร 3 ลิตร 3 ลิตร 3 ลิตร

ต้องจัดให้มีระบบระบายอากาศตามอัตราการระบายอากาศโดยวิธีกลหรือระบายอากาศในกรณีที่มีระบบการปรับอากาศดังนี้

ลำดับ	สถานที่ (ประเภทการใช้)	อัตราการระบายอากาศไม่น้อยกว่าจำนวนเท่าของปริมาณของอากาศใน 1 ชม.
1.	ห้องครัว ห้องรับประทานอาหาร ห้องนั่งเล่น	2
2.	ห้องครัว ห้องรับประทานอาหาร ห้องนั่งเล่น	4
3.	ห้องนอน	4
4.	โรงรถ	4
5.	โรงจอดรถ	4
6.	โรงจอดรถ	4
7.	โรงจอดรถ	4
8.	โรงจอดรถ	4
9.	โรงจอดรถ	4
10.	โรงจอดรถ	4
11.	โรงจอดรถ	4
12.	โรงจอดรถ	4

ต้องจัดให้มีระบบระบายอากาศตามอัตราการระบายอากาศโดยวิธีกลหรือระบายอากาศในกรณีที่มีระบบการปรับอากาศดังนี้

ตารางแสดง :

อัตราการระบายอากาศในกรณีที่มีระบบปรับอากาศ

ลำดับ	สถานที่ (ประเภทการใช้)	อัตราการระบายอากาศไม่น้อยกว่า
1.	ห้องนอน	2
2.	โรงรถ	2
3.	โรงรถ	2
4.	โรงรถ	2
5.	โรงรถ	2
6.	โรงรถ	2
7.	โรงรถ	2
8.	โรงรถ	2
9.	โรงรถ	2
10.	โรงรถ	2
11.	โรงรถ	2
12.	โรงรถ	2
13.	โรงรถ	2
14.	โรงรถ	2
15.	โรงรถ	2
16.	โรงรถ	2
17.	โรงรถ	2
18.	โรงรถ	2
19.	โรงรถ	2
20.	โรงรถ	2
21.	โรงรถ	2
22.	โรงรถ	2
23.	โรงรถ	2
24.	โรงรถ	2
25.	โรงรถ	2
26.	โรงรถ	2
27.	โรงรถ	2
28.	โรงรถ	2
29.	โรงรถ	2
30.	โรงรถ	2

ต้องจัดให้มีระบบแสงสว่างในอาคารตามความเข้มของแสงสว่าง ดังนี้

ลำดับ	สถานที่ (ประเภทการใช้)	หน่วยความเข้มของแสงสว่าง
1.	ห้องนอน	50
2.	ห้องนอน	100
3.	ห้องนอน	100
4.	ห้องนอน	100
5.	ห้องนอน	100
6.	ห้องนอน	100
7.	ห้องนอน	100
8.	ห้องนอน	100
9.	ห้องนอน	100
10.	ห้องนอน	100
11.	ห้องนอน	100
12.	ห้องนอน	100
13.	ห้องนอน	100
14.	ห้องนอน	100
15.	ห้องนอน	100
16.	ห้องนอน	100
17.	ห้องนอน	100
18.	ห้องนอน	100
19.	ห้องนอน	100
20.	ห้องนอน	100
21.	ห้องนอน	100
22.	ห้องนอน	100
23.	ห้องนอน	100
24.	ห้องนอน	100
25.	ห้องนอน	100
26.	ห้องนอน	100
27.	ห้องนอน	100
28.	ห้องนอน	100
29.	ห้องนอน	100
30.	ห้องนอน	100

ไฟฟ้าสำหรับกรณีฉุกเฉิน ตามกฎกระทรวง ฉบับที่ 39 (พ.ศ.2537)

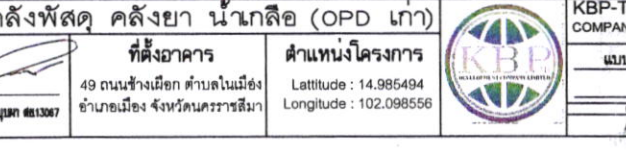
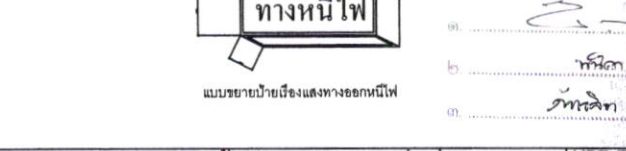
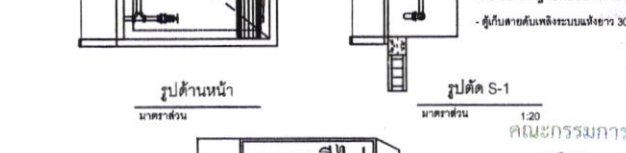
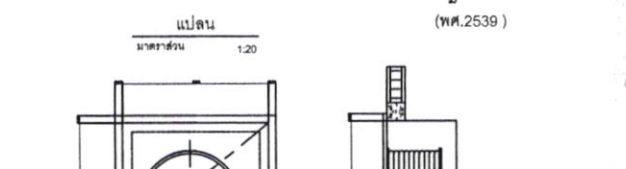
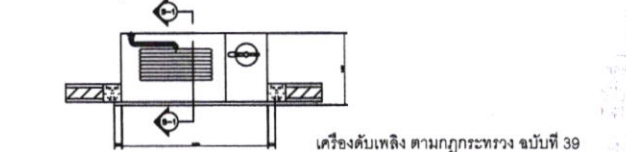
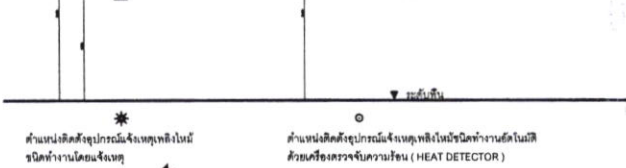
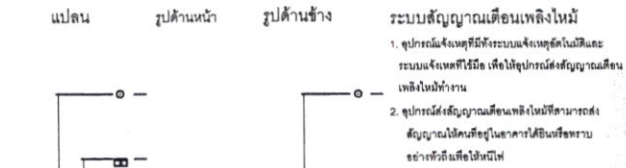

แนวป้องกันอันตรายในการก่อสร้าง

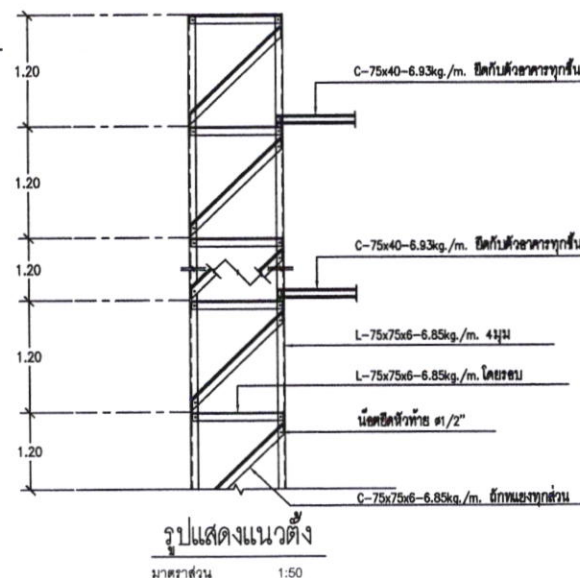
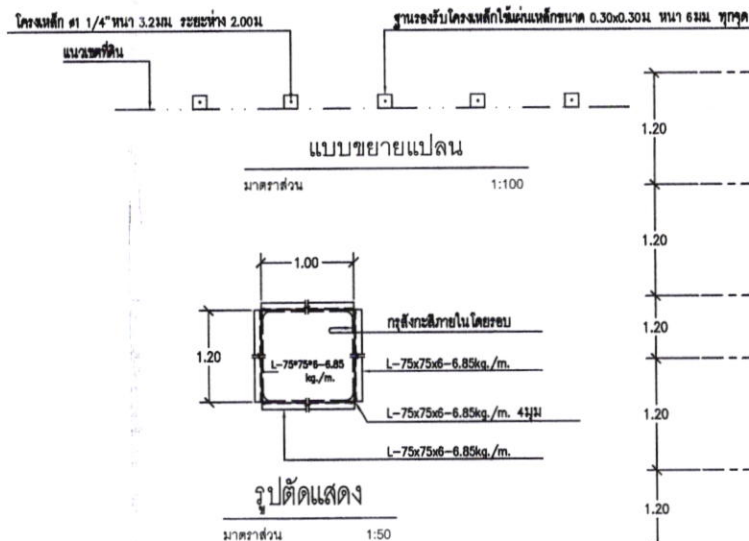
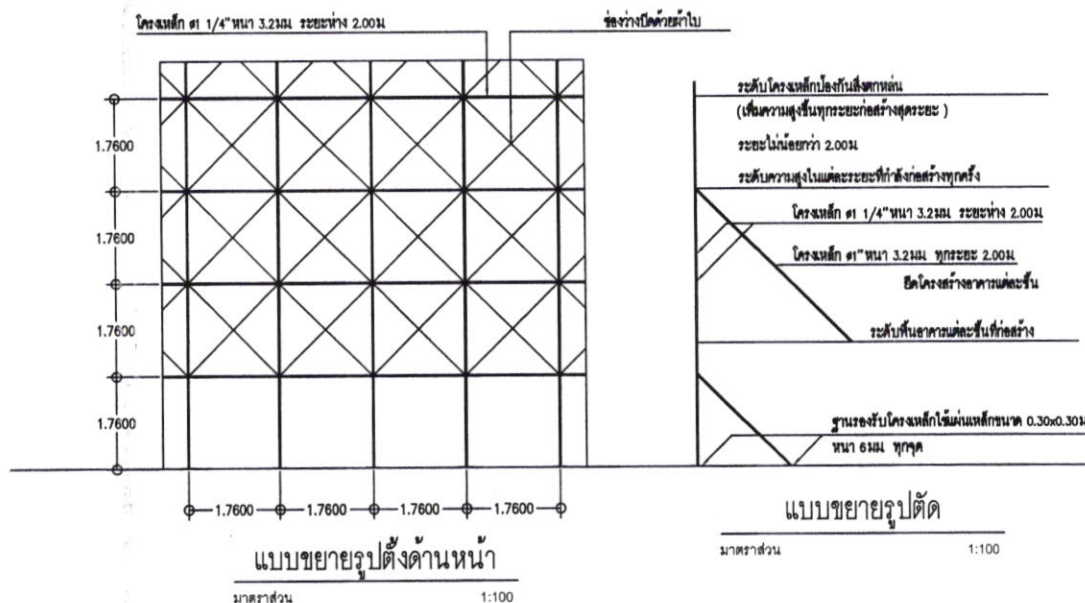

มาตรการป้องกันเหตุเดือดร้อนรำคาญในการก่อสร้าง

เพื่อไม่ให้เกิดความเสียหาย และรบกวนบ้าน หรือผู้เช่าอื่น ตลอดจนผู้ใดบนใบบริเวณใกล้เคียง จึงมีมาตรการดังต่อไปนี้

1. การทำฐานราก หากใช้เข็มตอกเจาะตอเข็ม SHEET- PILE กับดินเหนียว ซึ่งจะไม่ก่อให้เกิดอันตรายแก่ส่วนอื่นของอาคารข้างเคียง
2. การขุดลอก หรือขนย้ายวัสดุก่อสร้าง รวมทั้งขนถ่ายดินถมเสริมฯ จะจัดทำในบริเวณก่อสร้างเพื่อมิให้เกิดความเดือดร้อนแก่ชาวชุมชนในบริเวณใกล้เคียง
3. รถขนดินที่มาจากในบริเวณก่อสร้างจะต้องไม่มีการบรรทุกดินในน้ำหนัก ซึ่งจะปรับแบบให้ดินแน่นที่สุดเพื่อความปลอดภัย
4. จะไม่ทำการก่อสร้างหรือกระทำใดๆ ในบริเวณที่ได้รับอนุญาตให้ก่อสร้างแล้วแต่เดิม หรือถนน หรือถนนสายอื่น ซึ่งก่อให้เกิดเสียง และแสงรบกวนอยู่อาศัยข้างเคียง ระหว่าง 22.00-6.00 น.
5. มีการป้องกันวัสดุร่วงหล่น
6. ไม่ก่อรบกวนด้วยเสียงรบกวนจนสามารถรบกวนเจ้าหน้าที่สถานที่ก่อสร้าง
7. การก่อสร้างจะหลีกเลี่ยงที่จะส่งผลกระทบที่ส่งผลกระทบต่อ น้ำ ป้องกันดินทรายกับบุคคลที่เกี่ยวข้อง และป้องกันสิ่งของของผู้อื่นข้างเคียง
8. มีวิธีชั่วคราวล้อมรอบสถานที่ก่อสร้างสูง 2.50 เมตร
9. มีบุคลากรอยู่ปฏิบัติงานภายในสถานที่ก่อสร้าง
10. มีป้ายที่แจ้งรายละเอียดชั่วคราว
11. การก่อสร้างไม่ก่อให้เกิดเสียงเกิน 75 DB. (A)

มาตรการเพื่อความปลอดภัยระหว่างการก่อสร้างอาคาร

ในระหว่างทำการก่อสร้างอาคารจะต้องมีมาตรการต่างๆ ที่เกี่ยวข้องปฏิบัติงานด้วยความระมัดระวัง เพื่อเป็นการป้องกันอันตรายซึ่ง
อาจจะเกิดขึ้นได้กับชีวิตและทรัพย์สินของตนเอง และผู้อื่นได้ โดยจะต้องยึดหลักการป้องกันดังนี้

- [illegible]

คณะกรรมการ

...ประธานกรรมการ

...การรวมการ

..055ม015

โครงการปรับปรุงหลังคาคลังพัสดุ คลังยา น้ำเกลือ (OPD เก้า) ของโรงพยาบาลมหาราชนครราชสีมา

ตำบลในเมือง อำเภอเมือง จังหวัดนครราชสีมา ปริมาณงานตามขอบเขตที่โรงพยาบาลมหาราชนำหนด



วิธีทำ

5436-1	5437-1	5437-1
5437-1	5438-1	5438-1
5438-1	5438-1	5439-1

แผนที่ระหว่างโครงการ

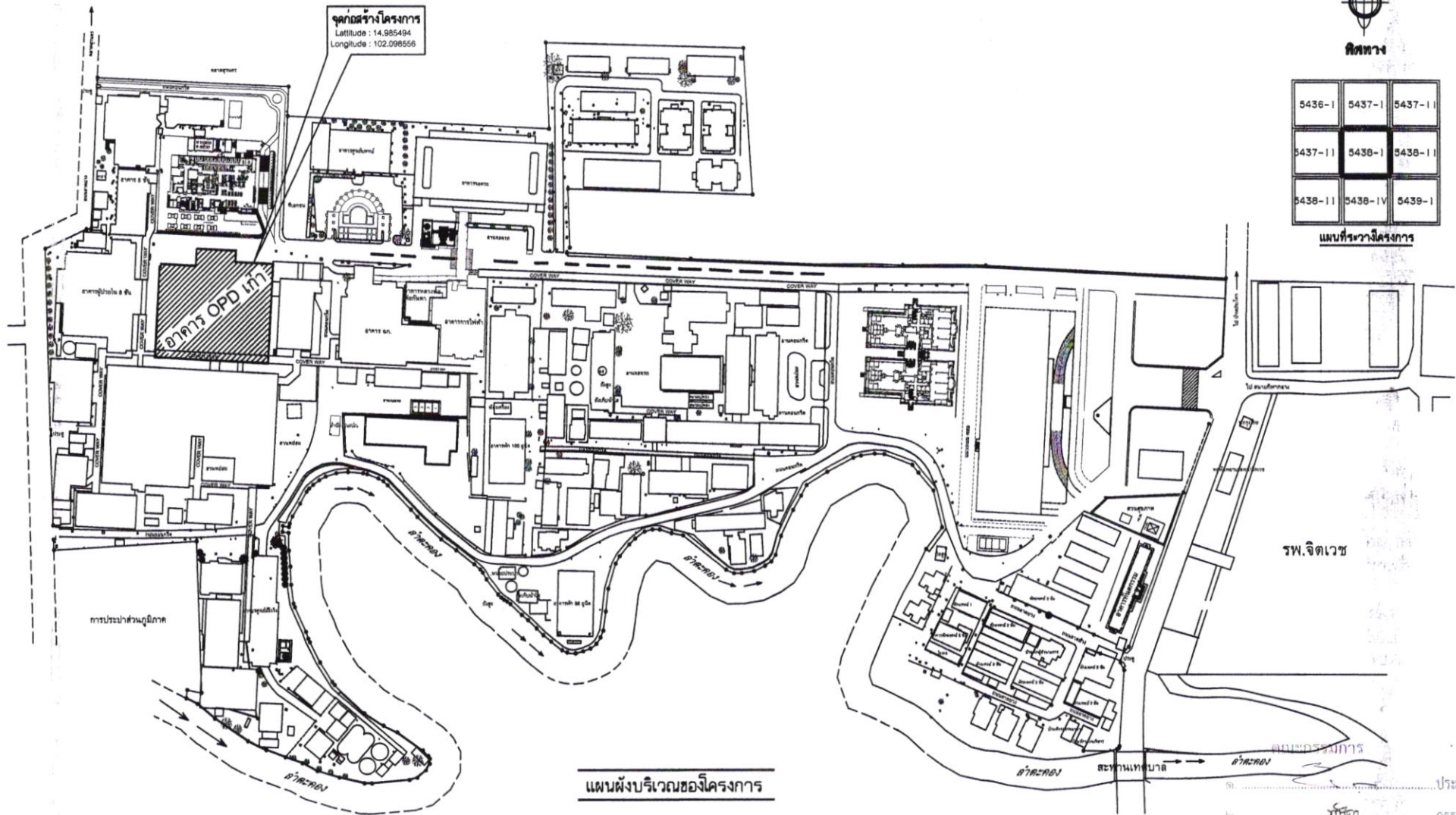

รพ.จิตเวช

.....ประธานกรรมการ

.....กิจกรรม

.....ពន្ធរូបវន្ត



โรงพยาบาลนราธิวาสราชนครินทร์
กรุงเทพฯ ๓๐/๓๓, ๓๔, ๓๕ พฤศจิกายน ๒๕๖๕

Computer File Information		DATE : January 2024	FULL Ver. = 11...
CREATE DATE 16/01/2024	Proj. No. 2588	SCALE: 16/01/2024	Hor. = 11...
LAST MODIFICATION DATE:16/12/2023	Dwg.No. see bit.		
Full Path: See Below	Sheet No. see bit.		
Dwg File Name: 2588.dwg	Drawn by : KSP-TH Co.,Ltd.		
Plot Style Name : A3.ctb	PLOT DATE : 17/01/2024		
#	#		
1	Full Path: N:\2\2588\2588.dwg [KSP-TH Co.,Ltd.]		

PROJECT NAME: โครงการปรับปรุงหลังคาคลังพัสดุ คลังยา น้ำเกลือ (OPD เก้า)

ผู้ตรวจ :
 นายจิรวิทย์ สุวรรณพงษ์
 นายสมเกียรติ กองไธสง
 น.ส. กนกวิภา ชื่นชู
 นางทองสุข กองไธสง

พณีสบ :	นายกานดาพร ขนบวิฑูร ๗๓.๓๓๔๐
นายกานดา ขนบวิฑูร	
นายกานดาพร ขนบวิฑูร	
นายกานดา ขนบวิฑูร	

ชื่อ : วิฑูรย์

ชื่อบริษัท : 

ที่ตั้งอาคาร
49 ถนนช้างเผือก ตำบลในเมือง
อำเภอเมือง จังหวัดนครราชสีมา

ตำแหน่งโครงการ
Latitude : 14.985494
Longitude : 102.098556



KBP-TH Development
COMPANY LIMITED 87/26 SET UDOM NAI PONGSAE
 SUBHARTHA THANI 30000 THAILAND
 E-MAIL: KBP@kbp-th.com TEL: 02-000-0701, 02-077-0701

แผนผังบริเวณโครงการ

DRAWING NO.
A-06

06

37

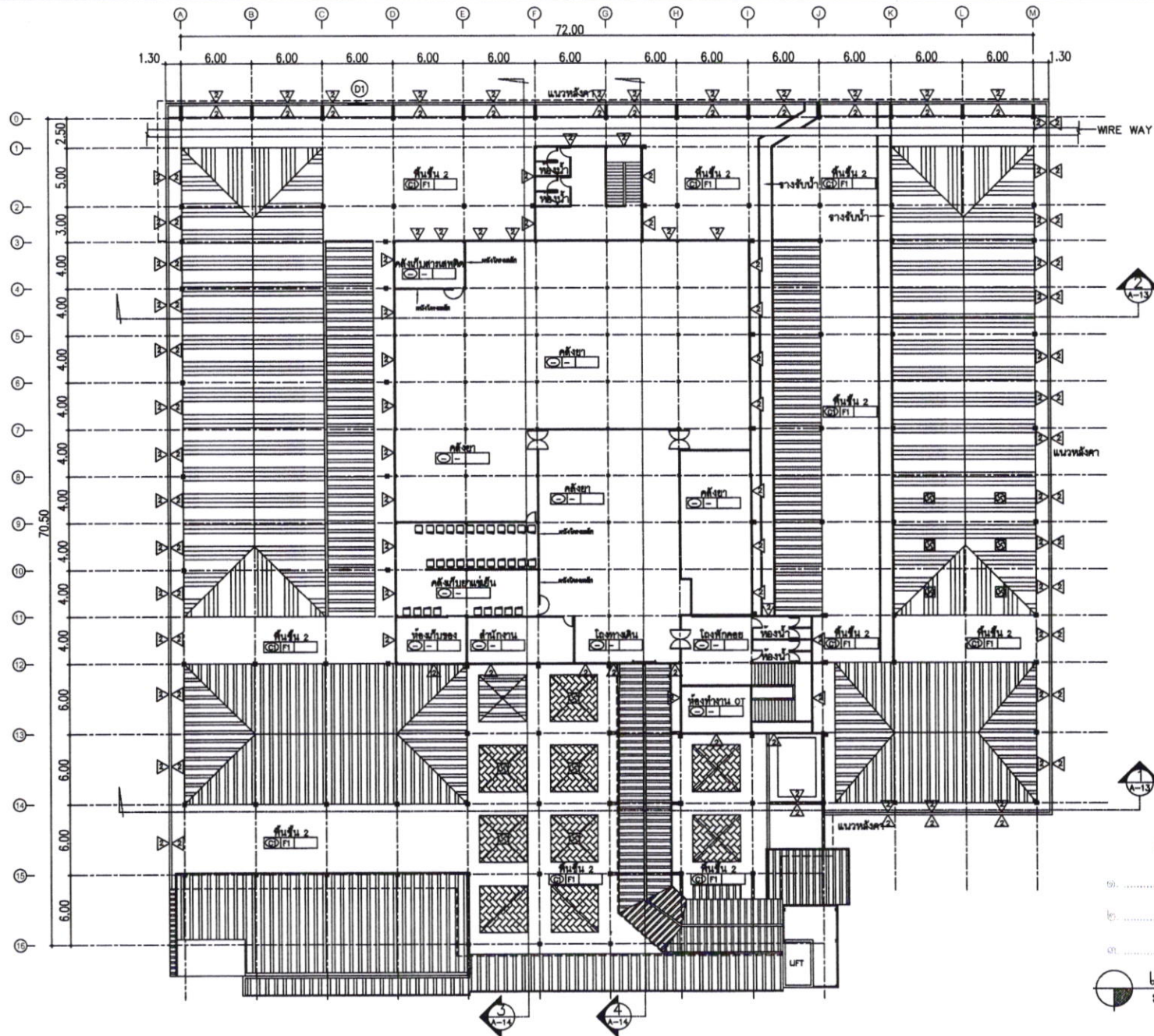

คณะกรรมการ

๑.ประธานกรรมการ

๒.กรรมการ

๓.กรรมการ

แปลนพื้น ชั้น 2
มาตราส่วน 1:350

PROJECT NAME: โครงการปรับปรุงหลังคาคลังพัสดุ คลังยา น้ำเกลือ (OPD เก้า)

จัดทำ : นายสุวิทย์ สุวรรณพงษ์ วิศวกร
นายสมชาย กอโสภา
นายสุวิทย์ สุวรรณพงษ์ วิศวกร
นายสมชาย กอโสภา

ตรวจสอบ : นายสมชาย กอโสภา
นายสุวิทย์ สุวรรณพงษ์ วิศวกร
นายสมชาย กอโสภา

เขียนแบบ : วิศวกร
นายสมชาย กอโสภา

วิศวกร
นายสมชาย กอโสภา

ที่ตั้งอาคาร
49 ถนนช้างเผือก ตำบลโนเมือง
อำเภอเมือง จังหวัดนครราชสีมา

ตำแหน่งโครงการ
Latitude : 14.985494
Longitude : 102.098556

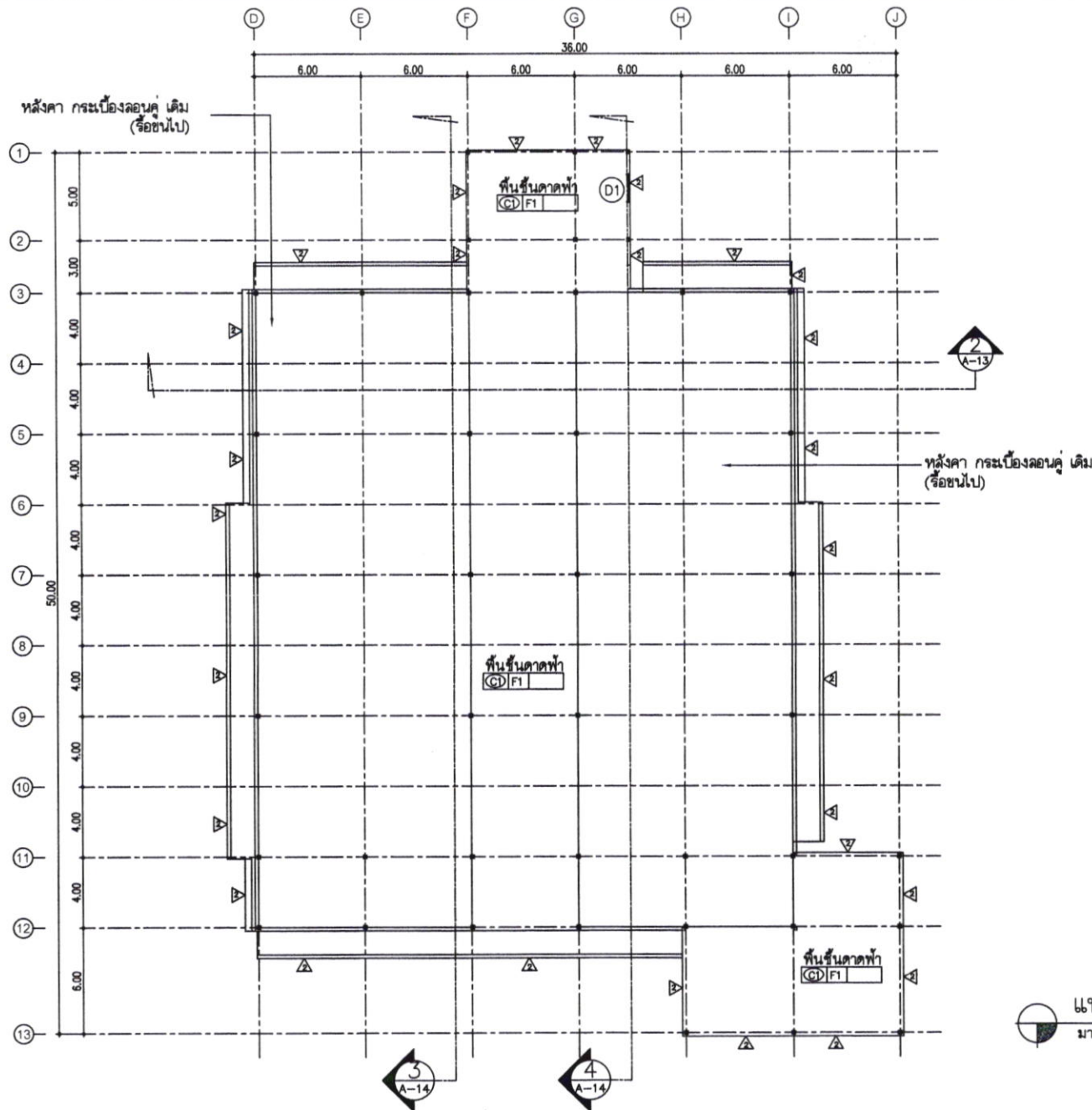

คณะกรรมการ

๑. ประธานกรรมการ

๒. กรรมการ

๓. กรรมการ

แปลนพื้นที่อาคาร

มาตราส่วน 1:250

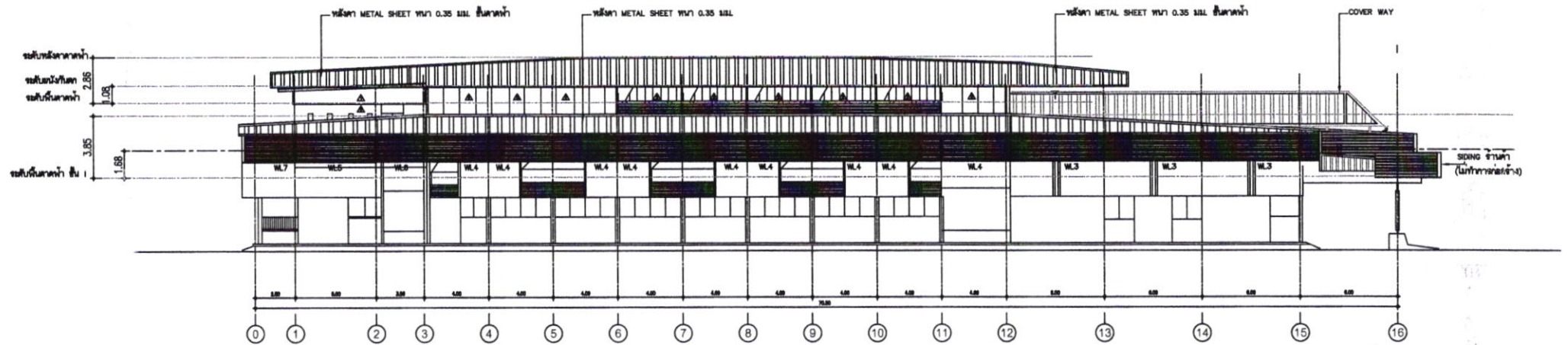

รูปด้าน 3
มาตราส่วน 1:250



รูปด้าน 4
มาตราส่วน 1:250

 <p>โรงพยาบาลนครราชสีมา Rajabhat Surin Hospital</p>	<p>Computer File Information</p> <p>DATE : November 2023</p> <p>CREATE DATE 12/11/2023</p> <p>LAST MODIFICATION DATE 15/12/2023</p> <p>Full Path: See Below</p> <p>Dwg File Name: MHR-DWG-RA.dwg</p> <p>Plot Style Name : A3.ctb</p>	<p>DATE : November 2023</p> <p>Proj. No. 2556</p> <p>Dwg. No. see blk.</p> <p>Sheet No. see blk.</p> <p>Drawn by : KBP-TH Co., Ltd.</p> <p>PLOT DATE : 15/12/2023</p>	<p>PROJECT NAME: โครงการปรับปรุงหลังคาคลังพัสดุ คลังยา น้ำเกลือ (OPD เก้า)</p> <p>ผู้จัดทำ : นายสุวิทย์ สุวรรณพงษ์ ภูมิสถาปัตย์ ภูมิสถาปัตย์ ภูมิสถาปัตย์</p> <p>ตรวจสอบ : นายสุวิทย์ สุวรรณพงษ์ ภูมิสถาปัตย์ ภูมิสถาปัตย์ ภูมิสถาปัตย์</p> <p>อนุมัติ : นายสุวิทย์ สุวรรณพงษ์ ภูมิสถาปัตย์ ภูมิสถาปัตย์ ภูมิสถาปัตย์</p>	<p>ที่ตั้งอาคาร : 49 ถนนช้างเผือก ตำบลในเมือง อำเภอเมือง จังหวัดนครราชสีมา</p> <p>ตำแหน่งโครงการ : Latitude : 14.985494 Longitude : 102.098556</p>	<p>รูปด้าน 3, รูปด้าน 4</p> <p>Scale: 1:250</p>	<p>KBP-TH Development COMPANY LIMITED</p> <p>49 ถนนช้างเผือก ตำบลในเมือง อำเภอเมือง จังหวัดนครราชสีมา</p> <p>โทรศัพท์ : 044-5111111</p> <p>โทรสาร : 044-5111111</p> <p>อีเมล : info@kbp-th.com</p> <p>เว็บไซต์ : www.kbp-th.com</p>
--	---	---	--	--	--	--

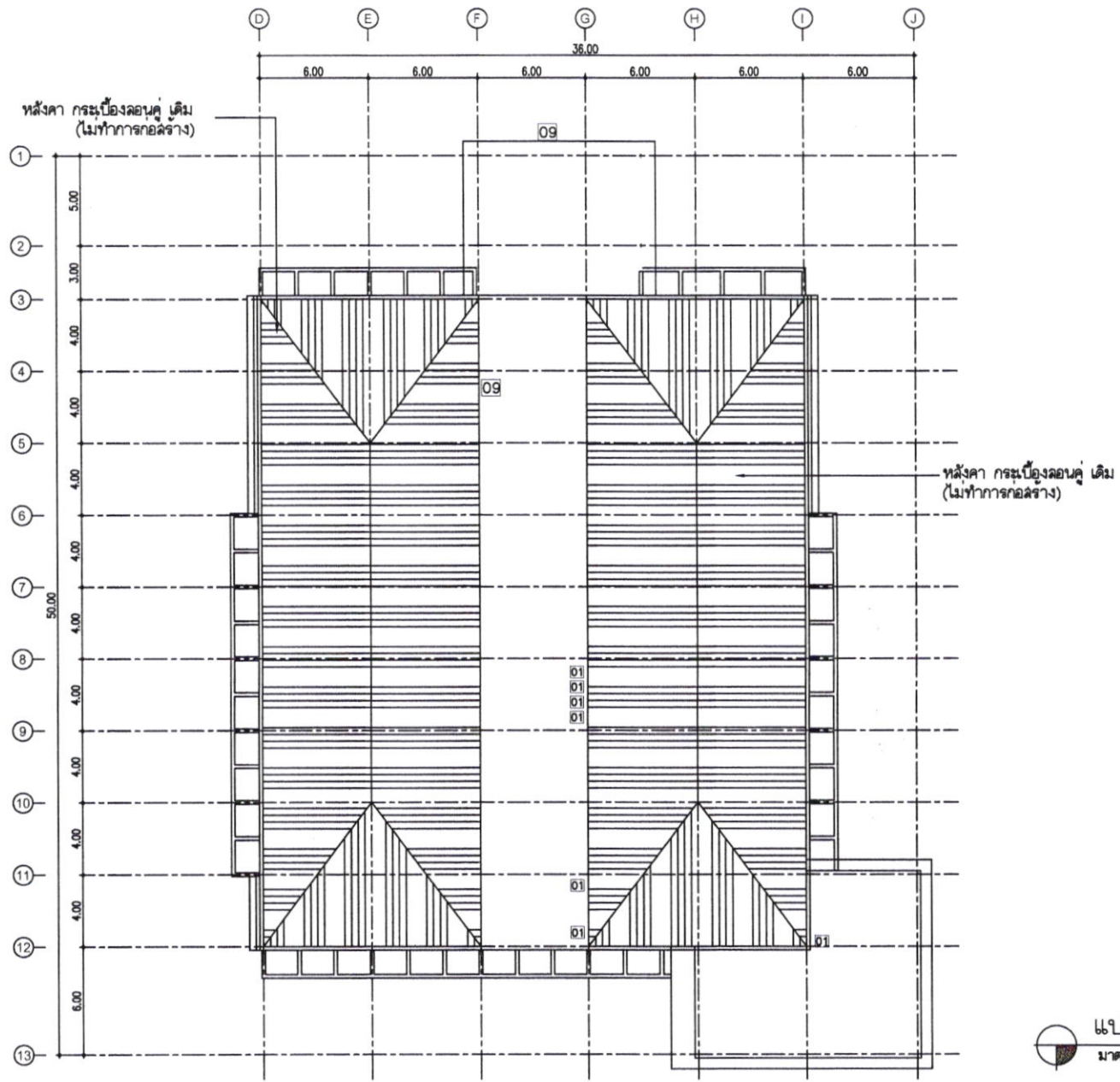

- งานรื้อถ่าย-รื้อถอน
- 01 Compressor Air ชนิดติดตั้งบนพื้น
 - 09 งานรื้อถอน เสารับคานาณานิคมทิ้ง

คณะกรรมการ

๑. ประธานกรรมการ

๒. กรรมการ

๓. กรรมการ

เปลี่ยนปรับปรุง ขึ้นดาดฟ้า

มาตราส่วน 1:250



Computer File Information		DATE : November 2023	FULL Ver. = 11
CREATE DATE 12/11/2023	Proj. No. 2566		SCALE: Hor. = 1:250
LAST MODIFICATION DATE 15/12/2023	Dwg. No. see blk.		0 10 20 50m
Full Path: See Below	Sheet No. see blk.		0 100 200 500m
Dwg File Name: MHR-DWG-RA.dwg	Drawn by : KBP-TH Co., Ltd.		Original Size
Plot Style Name : A3.ctb	PLOT DATE : 15/12/2023		BY A3

PROJECT NAME: โครงการปรับปรุงหลังคาคลังพัสดุ คลังยา น้ำเกลือ (OPD เก้า)					
ผู้จัดทำ : นายวิชาญ สุวรรณวงศ์ 08.850919	ตรวจสอบ : นายสุวิทย์ ชลบุรี 08.33408	เขียนแบบ : สุวิภาณี	วิศวกร : นายสุวิทย์ ชลบุรี 08.33408	ที่ตั้งอาคาร : 49 ถนนช้างเผือก ตำบลในเมือง อำเภอเมือง จังหวัดนครราชสีมา	ตำแหน่งโครงการ : Latitude : 14.985494 Longitude : 102.098556
นายวิชาญ สุวรรณวงศ์	นายสุวิทย์ ชลบุรี	นายสุวิทย์ ชลบุรี	นายสุวิทย์ ชลบุรี		

KBP-TH Development
COMPANY LIMITED

เปลี่ยนปรับปรุง ขึ้นดาดฟ้า

Sheet No. A-16 18 37

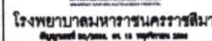

ឈ្មោះ	ប្រាសាទបាវត្ត/បាវត្តបាវត្ត
កាលបរិច្ឆេទ	ឆ្នាំ ២០១២ ខែ ០៩ ថ្ងៃ ០៩, ២០១២, ២០១២
កម្រិត/ប្រភេទ	ប្រាសាទបាវត្ត/បាវត្តបាវត្ត
ស្ថានភាព	-
ប្រភេទ	-
ស្ថានភាព	-
កម្រិត/ប្រភេទ	-
ស្ថានភាព	ស្ថានភាពបាវត្តបាវត្ត

[illegible][illegible]

Computer File Information		DATE : January 2024	FULL View : 1:...
CREATE DATE 16/01/2024		Proj No. 2568	SCALE: Hor. = 1:...
LAST MODIFICATION DATE 16/01/2024		Sheet No. see bkt.	0 10 20 30m
Full Path : See Below		Dwg No. see bkt.	0 10 20 30m
Dwg File Name: MRR-DWG-RB.dwg		Drawn by : KBP-TH Co.Ltd.	Original Size
Plot Style Name : A3.ctb		PLOT DATE : 17/01/2024	BY A3

ตำรวจ : นายอภิสิทธิ์ สุวรรณพงษ์ ภ.บ.55919 นายภานุ ก่อไม่กลาง น.ส.กัญญา ชัยชนะ นางทองสุข ก่อไม่กลาง	พดตบ : นายนาทพ ฐนประจุ ภ.บ.33406 นายภูษิตา นิ่มสวนิจ นายธีรสิทธิ์ ทรนโรน นายภูสิต ธีรทองกลาง
--	--

ឈ្មោះ : សុខាភិ
 ឈ្មោះ : សុខាភិ

วิศวกรโยธา : 
 นายเอกวิทย์ กิ่งมณีโยธา ๕๕130๕7

ที่ตั้งอาคาร
49 ถนนช้างเผือก ตำบลในมื่น
อำเภอเมือง จังหวัดนครราชสีมา

ตำแหน่งโครงการ
Latitude : 14.985494
Longitude : 102.098556

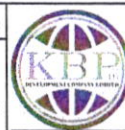

KBP-TH Development
 COMPANY LIMITED
 87/26 DET UDOH NAI PERANG
 WUWATTA THONGA JOMH THAILAND
 KBP-TH@GMAIL.COM TEL: 082-000-0001 FAX: 077-1000

แบบขายประตู่-หน้าต่าง

DRAMING NO.	Sheet No.
A-17	17 37

รายการประกอบแบบวิศวกรรมโครงสร้าง

1.) งานดิน

- 1.1) ผู้รับเหมามีหน้าที่ตรวจสอบระดับดินของพื้นที่ที่จะก่อสร้างและปรับระดับดินให้ถูกต้องก่อนที่จะดำเนินการก่อสร้างขึ้นต่อไป
- 1.2) การขุดดินหรือการถมดินจะต้องมีการควบคุมระดับดินและระดับความสูงของดินให้ถูกต้อง
- 1.3) ดินที่ขุดขึ้นมาจากหน้างานจะต้องมีการควบคุมระดับดินให้ถูกต้อง

2.) รายการทั่วไป

- 1.1 EPOXY สำหรับงานเชื่อมเหล็ก Ultimate Bond Load ไม่น้อยกว่า 1,200 (kg.) Size of Bar RB 24
- 1.2 มีพื้นผิวเรียบและ นกจากบริเวณข้างเคียงให้เรียบ และให้ยึดติดกับพื้นผิวเดิมในการก่อโครงสร้าง
- 1.3 วัสดุต่างๆ สำหรับงานก่อสร้าง ก่อนนำมาใช้จะต้องผ่านการตรวจสอบ และได้รับความเห็นชอบจากวิศวกรก่อน
- 1.4 ผู้รับจ้างต้องทำการตรวจสอบ และรายการต่างๆ ให้เป็นไปตามข้อกำหนด หรือมีรายการที่แตกต่าง
- 1.5 รายการที่ใช้ในการก่อสร้างจะต้องมีการควบคุมระดับดินและระดับความสูงของดินให้ถูกต้อง
- 1.6 รายการที่ใช้ในการก่อสร้างจะต้องมีการควบคุมระดับดินและระดับความสูงของดินให้ถูกต้อง

- 3.9) งานคอนกรีตที่ก่อขึ้น จะต้องมีการควบคุมระดับดินและระดับความสูงของดินให้ถูกต้อง
- 3.10) การก่อขึ้นของคอนกรีต จะต้องมีการควบคุมระดับดินและระดับความสูงของดินให้ถูกต้อง
- 3.11) การก่อขึ้นของคอนกรีต จะต้องมีการควบคุมระดับดินและระดับความสูงของดินให้ถูกต้อง

- เหล็กเส้นกลมขนาด RB6, RB9 ใช้มาตรฐานชั้นคุณภาพ SR24
- เหล็กเส้นข้อต่อขนาดต่าง ๆ DB12 ใช้มาตรฐานชั้นคุณภาพ SD40

5. กำหนดวิธีวัดความหนาแน่นคอนกรีต

- เหล็ก c ใช้มาตรฐาน มอก. 2537 ชั้นคุณภาพ SSC400
- เหล็กเส้นกลมขนาดต่าง ๆ RB6, RB9 ใช้มาตรฐานชั้นคุณภาพ SR24
- เหล็กเส้นข้อต่อขนาดต่าง ๆ DB12 ใช้มาตรฐานชั้นคุณภาพ SD40

ของที่ปลาย

ของ 180 หรือครึ่งวงกลม

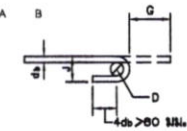

ของ 90 หรือมุมฉาก

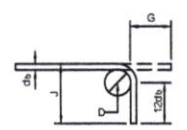

ของสำหรับเหล็กดัดและเหล็กปลอกเดียว

ขนาดเส้นผ่านศูนย์กลางที่เล็กที่สุดของการดัด

- D = 6 สำหรับเหล็กเส้นขนาด 6 มม. -25 มม.
- D = 8 สำหรับเหล็กเส้นขนาด 28 มม. -36 มม.
- D = 10 สำหรับเหล็กเส้นขนาด 44 มม. -57 มม.

ขนาด	ของ 180°		ของ 90°	
	D (มม.)	G (มม.)	D (มม.)	G (มม.)
RB6	66	110	73	120
RB9	80	120	80	130
DB10	75	130	99	160
DB12	100	160	132	210
DB16	120	190	160	260
DB20	150	240	200	320
DB25	225	330	281	380
DB32	255	370	319	430
DB36	290	420	362	480
DB44	440	610	528	610
DB57	570	780	684	790

ของสำหรับเหล็กดัดและเหล็กปลอกเดียว เพื่อด้านแผ่นดินไหว

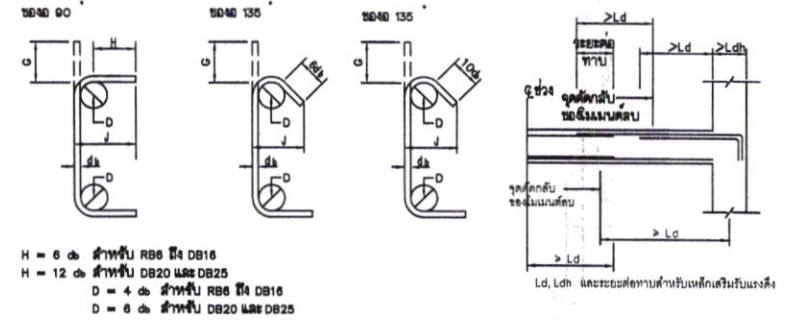

ขนาด	ของ 180°		ของ 90°	
	D (มม.)	G (มม.)	D (มม.)	G (มม.)
RB6	25	40	60	50
RB9	35	60	80	70
DB10	40	70	90	80
DB12	50	80	110	100
DB16	65	100	150	120
DB20	120	260	320	170
DB25	150	320	400	230

ขนาด	ของ 135°	
	D (มม.)	G (มม.)
DB10	40	120
DB12	50	160
DB16	65	190
DB20	120	260
DB25	150	330

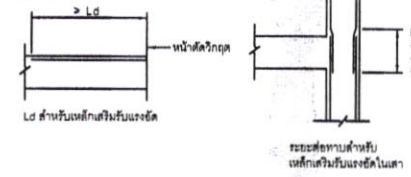

รายละเอียดมาตรฐาน SD01

สำหรับ $f_c' = 210$ กก./ตร.ซม. และ $f_y = 4000$ กก./ตร.ซม.

ขนาด	ความยาวระยะฝัง (มม.)				ระยะต่อทาบ (มม.)			
	เหล็กเสริมรับแรงดึง	เหล็กเสริมรับแรงอัด	เหล็กเสริมรับแรงเฉือน	เหล็กเสริมรับแรงดัด	เหล็กเสริมรับแรงดึง	เหล็กเสริมรับแรงอัด	เหล็กเสริมรับแรงเฉือน	เหล็กเสริมรับแรงดัด
DB10	450	550	200	200	550	700	300	300
DB12	500	600	250	250	600	750	350	350
DB16	650	850	350	350	850	1,100	450	450
DB20	850	1,100	400	400	1,100	1,450	550	550
DB25	1,300	1,700	500	500	1,700	2,200	700	700
DB28	1,450	1,900	600	600	1,900	2,450	800	750
DB32	1,700	2,150	650	650	2,150	2,800	1,000	850
DB36	1,900	2,450	750	750	-	-	-	-
DB40	2,100	2,700	850	850	-	-	-	-

หมายเหตุ สำหรับความยาวระยะฝังและระยะต่อทาบของเหล็กเสริม

1. สำหรับเหล็กเส้นที่ f_y ต่างจาก 4000 กก./ตร.ซม. ให้คูณด้วยอัตราส่วน $f_y/4000$
2. สำหรับเหล็กเส้นที่ f_c' ต่างจาก 210 กก./ตร.ซม. ให้คูณด้วยอัตราส่วน $f_c'/210$
3. เหล็กเสริมรับแรงดัด ให้คูณด้วยอัตราส่วน $f_y/4000$ และ $f_c'/210$
4. เหล็กเสริมรับแรงอัด ให้คูณด้วยอัตราส่วน $f_y/4000$ และ $f_c'/210$

ความยาวระยะฝังและระยะต่อทาบของเหล็กเสริม รายละเอียดมาตรฐาน SD02

<p>โครงการปรับปรุงหลังคาคลังพัสดุ คลังยา น้ำเกลือ (OPD เก้า)</p>	<p>Computer File Information</p> <p>DATE : 1 January 2024</p> <p>CREATE DATE 16/01/2024</p> <p>LAST MODIFICATION DATE 17/01/2024</p> <p>Full Path: See Below</p> <p>Draw File Name: KBP-TH Co., Ltd.</p> <p>Plot Style Name: A3.ctb</p>	<p>FULL Ver. = 1:...</p> <p>SCALE: Hor. = 1:...</p> <p>VERT. = 1:...</p> <p>Drawn by: KBP-TH Co., Ltd.</p> <p>PLOT DATE: 17/01/2024</p>	<p>PROJECT NAME: โครงการปรับปรุงหลังคาคลังพัสดุ คลังยา น้ำเกลือ (OPD เก้า)</p> <p>ผู้จัดทำ: นายวิชาญ ชื่นชูวงศ์/ก.ส.อ.5919</p> <p>ตรวจสอบ: นายวิชาญ ชื่นชูวงศ์/ก.ส.อ.5919</p> <p>อนุมัติ: นายวิชาญ ชื่นชูวงศ์/ก.ส.อ.5919</p>	<p>ที่ตั้งอาคาร</p> <p>49 ถนนช้างเผือก ตำบลในเมือง อำเภอเมือง จังหวัดนครราชสีมา</p>	<p>ตำแหน่งโครงการ</p> <p>Latitude : 14.985494</p> <p>Longitude : 102.098556</p>	<p>KBP-TH Development COMPANY LIMITED</p> <p>รายละเอียดแบบวิศวกรรมโครงสร้าง</p> <p>ST-01</p>
--	---	---	--	---	---	--

แผ่นคลุมกันน้ำซึมสำหรับพื้นบนดิน
รายละเอียดมาตรฐาน SD03

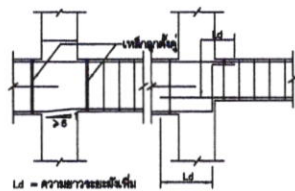
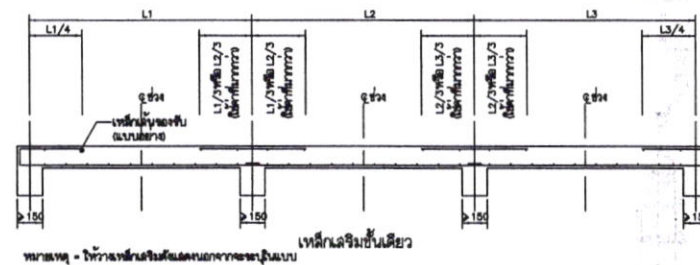
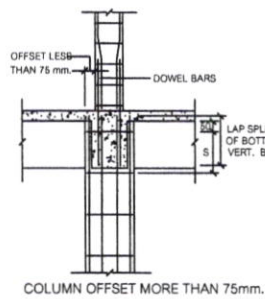
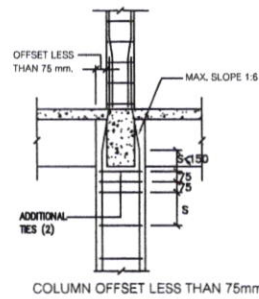

การวางเหล็กเสริมล่างให้ต่อเนื่อง
ในคานาต่างระดับ

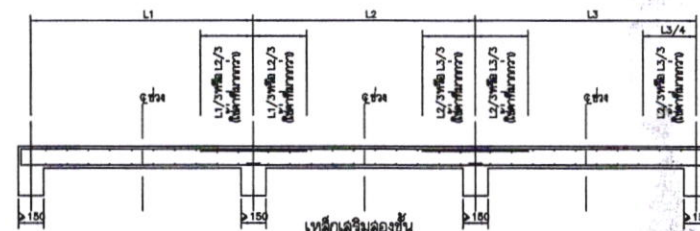
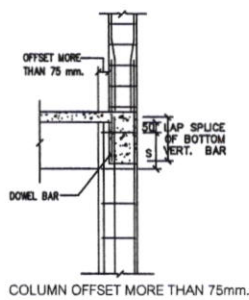
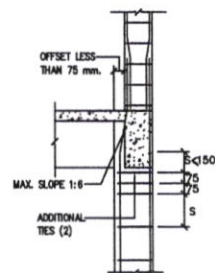

การวางเหล็กเสริมในแผ่นพื้น
รายละเอียดมาตรฐาน SD08

TYPICAL COLUMN OFFSET DETAIL

รายละเอียดมาตรฐาน SD05



การวางเหล็กเสริมล่างให้ต่อเนื่อง
ในคานทั้งแนว

การวางเหล็กเสริมในคาน
รายละเอียดมาตรฐาน SD04

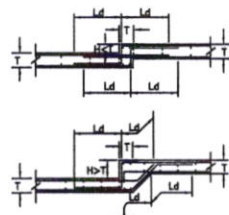

หลักเล็บบนอย่างสำหรับแผ่นพื้นลดระดับ
รายละเอียดมาตรฐาน SD06

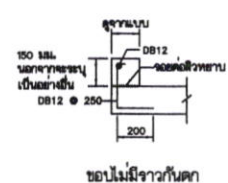

ขอบไม้ฉาบทั่วคันคก

รายละเอียดของแบบอย่าง
รายละเอียดมาตรฐาน SD07
(มคอ.กสศ.ดล.)

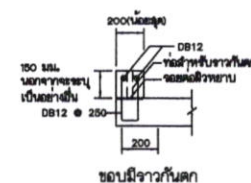

ขอบมิราวกั้นตก

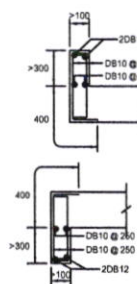
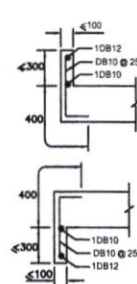

หลักเล็บบนแบบอย่างสำหรับแมงกับและแมงบังแดด
รายละเอียดมาตรฐาน SD09

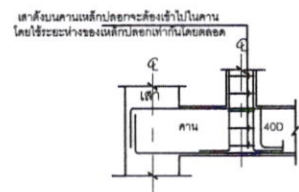

แบบมาตรฐานแสดงการเสริมเหล็กเสาที่ด้านบนคาน

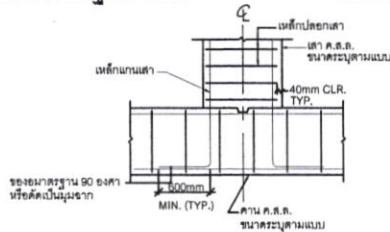

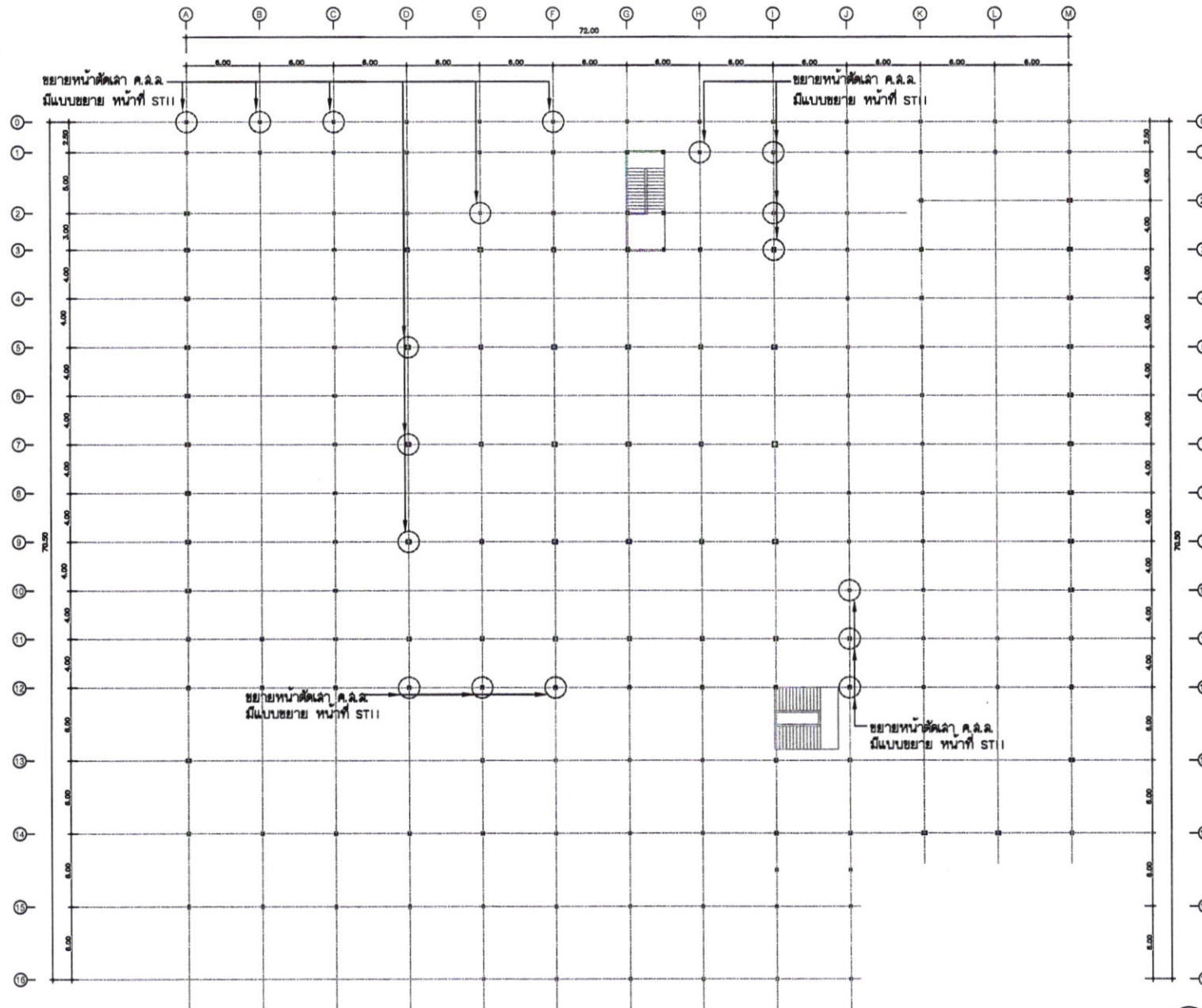

แบบมาตรฐานแสดงการเสริมเหล็กเสาถ่ายผ่านคาน
(TYPICAL COLUMN TO TRANSFER BEAM DETAIL)

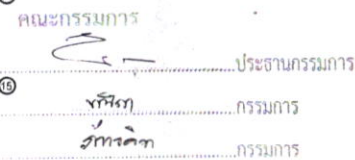

คณะกรรมการ
 1. ประธานกรรมการ
 2. กรรมการ
 3. กรรมการ
 หมายเหตุ
 1. ก่อนดำเนินการก่อสร้าง ปรับปรุง ดัดแปลง หลังคาคลุมอาคาร ต้องตรวจสอบงานโครงสร้างเดิม ทุกชั้นให้ครบถ้วน เพื่อประเมินความเสียหาย และการซ่อมแซม โดยต้องเป็นผู้ประกอบวิชาชีพวิศวกรรมสถาปัตย์ ระดับไม่ต่ำกว่า สามปีวิศวกร
 2. หากพบความเสียหายของโครงสร้าง ให้แจ้งผู้ควบคุมงานก่อนทำงานในลำดับถัดไป

แปลนซ่อมแซมโครงสร้างแล้ว ชั้น 1
 1:350



 <p>กรุงเทพมหานคร Bangkok Metropolitan Administration</p> <p>โรงพยาบาลนครธน</p>	Computer File Information DATE : November 2023 CREATE DATE 12/11/2023 LAST MODIFICATION DATE 16/12/2023 Full Path: See Below Draw File Name: 1498-OPD-BA-Reg Plot State Name : A3.ctb		DATE : November 2023 Proj. No. : 2565 SCALE: Hor. = 1:1000 0 10 20 30m 0 10 20 30m Drawn by : KBP-TH Co.,Ltd. PLOT DATE : 18/12/2023		PROJECT NAME: โครงการปรับปรุงหลังคาคลังพัสดุ คลังยา น่านเกล็ด (OPDเก่า) 49 ถนนช้างเผือก ตำบลในเมือง อำเภอเมือง จังหวัดนครราชสีมา Latitude : 14.985494 Longitude : 102.098556		KBP-TH Development COMPANY LIMITED บริษัทนครธนพัฒนา จำกัด
	Full Path: H:\V\12\ระบบสารสนเทศ\งาน\A3\Reg - OPDเก่า\1498-OPD-BA-Reg\1498-OPD-BA-Reg (KBP-TH)		49 ถนนช้างเผือก ตำบลในเมือง อำเภอเมือง จังหวัดนครราชสีมา Latitude : 14.985494 Longitude : 102.098556		KBP-TH Development COMPANY LIMITED บริษัทนครธนพัฒนา จำกัด		

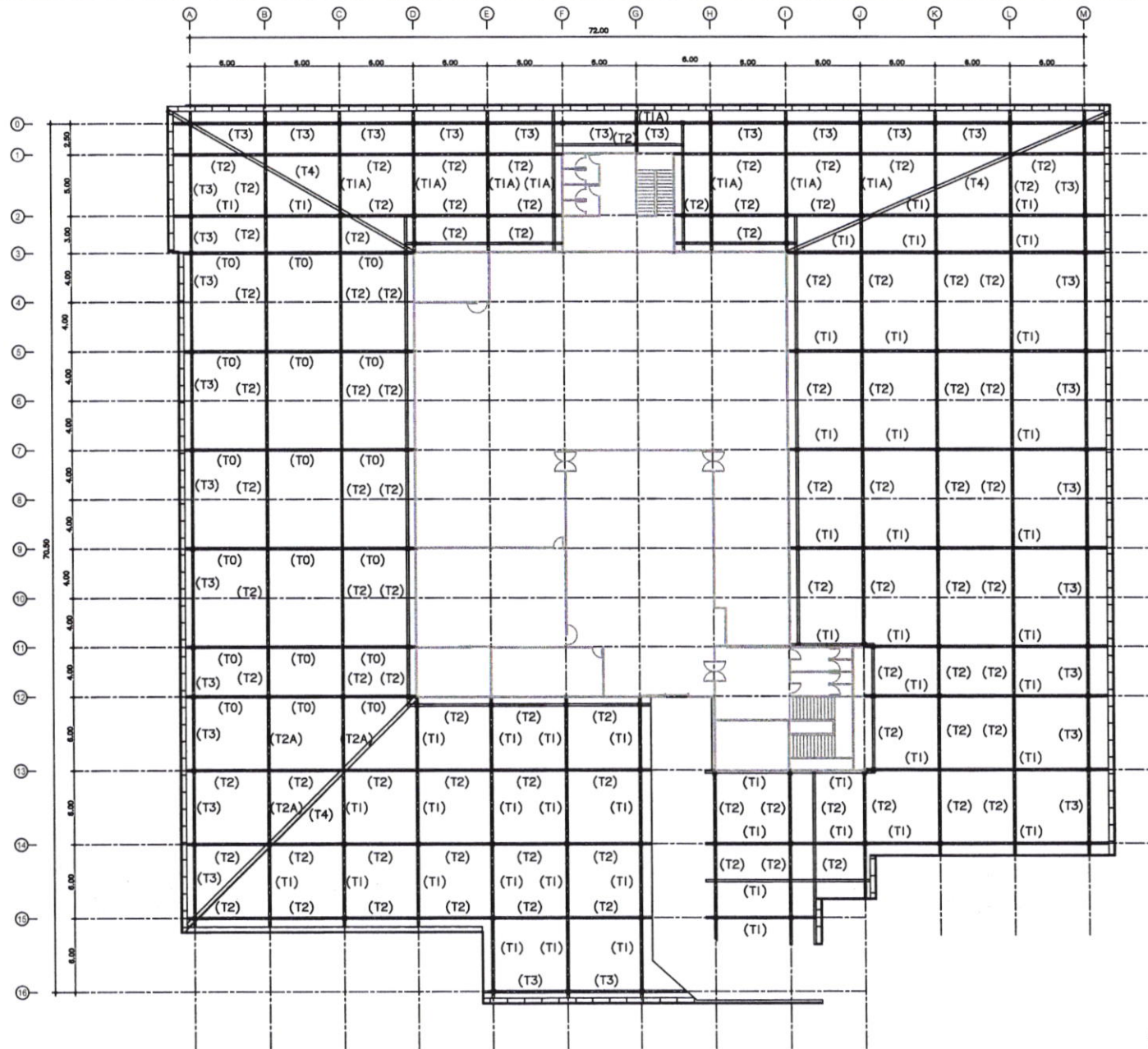



คณะกรรมการ
 ประธานกรรมการ
 กรรมการ
 กรรมการ

ผังโครงสร้างหลัก หลังคาชั้น 2
 มาตรฐาน 1:350

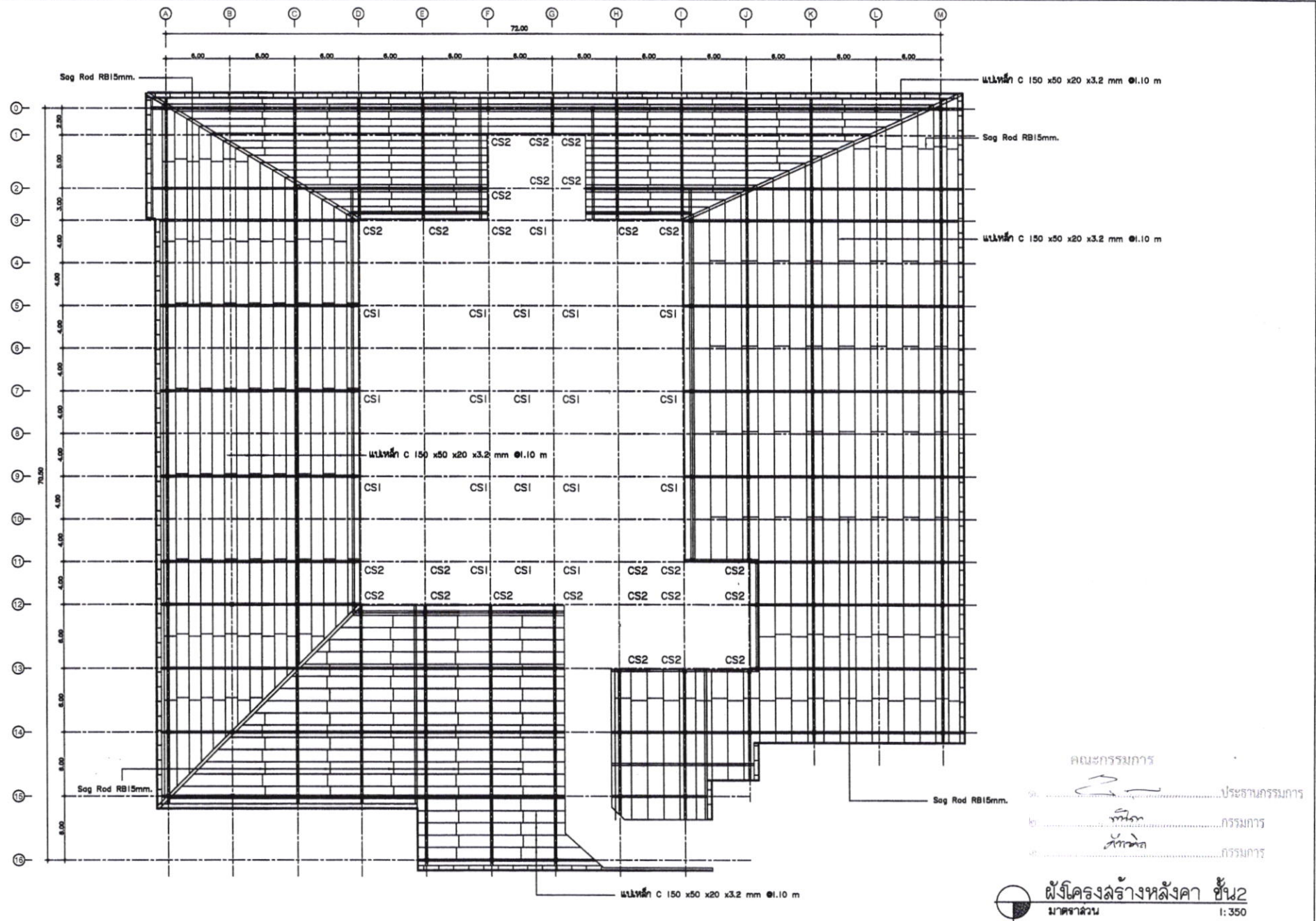
<p>โรงพยาบาลนครราชสีมา โรงพยาบาลนครราชสีมา ถนนพหลโยธิน, ต. 15 นครราชสีมา 30000</p>	Computer File Information DATE : November 2023 CREATE DATE 12/11/2023 LAST MODIFICATION DATE 15/12/2023 Full Path: See Below Dwg File Name: MHR-DWG-RA.dwg Plot Style Name : A3.ctb		DATE : November 2023 Project No. 2595 Dwg No. see bkl. Sheet No. see bkl. Drawn by : KBP-TH Co., Ltd. PLOT DATE : 15/12/2023		PROJECT NAME: โครงการปรับปรุงหลังคาคลังพัสดุ คลังยา น้ำเกลือ (OPD เก้า) 49 ถนนช้างเผือก ตำบลในเมือง อำเภอเมือง จังหวัดนครราชสีมา		1:350 0 10 20 30 40 50 60 70 80 90 100 110 120 130 140 150 160 170 180 190 200 210 220 230 240 250 260 270 280 290 300 310 320 330 340 350 360 370 380 390 400 410 420 430 440 450 460 470 480 490 500 510 520 530 540 550 560 570 580 590 600 610 620 630 640 650 660 670 680 690 700 710 720 730 740 750 760 770 780 790 800 810 820 830 840 850 860 870 880 890 900 910 920 930 940 950 960 970 980 990 1000 1010 1020 1030 1040 1050 1060 1070 1080 1090 1100 1110 1120 1130 1140 1150 1160 1170 1180 1190 1200 1210 1220 1230 1240 1250 1260 1270 1280 1290 1300 1310 1320 1330 1340 1350 1360 1370 1380 1390 1400 1410 1420 1430 1440 1450 1460 1470 1480 1490 1500 1510 1520 1530 1540 1550 1560 1570 1580 1590 1600 1610 1620 1630 1640 1650 1660 1670 1680 1690 1700 1710 1720 1730 1740 1750 1760 1770 1780 1790 1800 1810 1820 1830 1840 1850 1860 1870 1880 1890 1900 1910 1920 1930 1940 1950 1960 1970 1980 1990 2000 2010 2020 2030 2040 2050 2060 2070 2080 2090 2100 2110 2120 2130 2140 2150 2160 2170 2180 2190 2200 2210 2220 2230 2240 2250 2260 2270 2280 2290 2300 2310 2320 2330 2340 2350 2360 2370 2380 2390 2400 2410 2420 2430 2440 2450 2460 2470 2480 2490 2500 2510 2520 2530 2540 2550 2560 2570 2580 2590 2600 2610 2620 2630 2640 2650 2660 2670 2680 2690 2700 2710 2720 2730 2740 2750 2760 2770 2780 2790 2800 2810 2820 2830 2840 2850 2860 2870 2880 2890 2900 2910 2920 2930 2940 2950 2960 2970 2980 2990 3000 3010 3020 3030 3040 3050 3060 3070 3080 3090 3100 3110 3120 3130 3140 3150 3160 3170 3180 3190 3200 3210 3220 3230 3240 3250 3260 3270 3280 3290 3300 3310 3320 3330 3340 3350 3360 3370 3380 3390 3400 3410 3420 3430 3440 3450 3460 3470 3480 3490 3500 3510 3520 3530 3540 3550 3560 3570 3580 3590 3600 3610 3620 3630 3640 3650 3660 3670 3680 3690 3700 3710 3720 3730 3740 3750 3760 3770 3780 3790 3800 3810 3820 3830 3840 3850 3860 3870 3880 3890 3900 3910 3920 3930 3940 3950 3960 3970 3980 3990 4000 4010 4020 4030 4040 4050 4060 4070 4080 4090 4100 4110 4120 4130 4140 4150 4160 4170 4180 4190 4200 4210 4220 4230 4240 4250 4260 4270 4280 4290 4300 4310 4320 4330 4340 4350 4360 4370 4380 4390 4400 4410 4420 4430 4440 4450 4460 4470 4480 4490 4500 4510 4520 4530 4540 4550 4560 4570 4580 4590 4600 4610 4620 4630 4640 4650 4660 4670 4680 4690 4700 4710 4720 4730 4740 4750 4760 4770 4780 4790 4800 4810 4820 4830 4840 4850 4860 4870 4880 4890 4900 4910 4920 4930 4940 4950 4960 4970 4980 4990 5000 5010 5020 5030 5040 5050 5060 5070 5080 5090 5100 5110 5120 5130 5140 5150 5160 5170 5180 5190 5200 5210 5220 5230 5240 5250 5260 5270 5280 5290 5300 5310 5320 5330 5340 5350 5360 5370 5380 5390 5400 5410 5420 5430 5440 5450 5460 5470 5480 5490 5500 5510 5520 5530 5540 5550 5560 5570 5580 5590 5600 5610 5620 5630 5640 5650 5660 5670 5680 5690 5700 5710 5720 5730 5740 5750 5760 5770 5780 5790 5800 5810 5820 5830 5840 5850 5860 5870 5880 5890 5900 5910 5920 5930 5940 5950 5960 5970 5980 5990 6000 6010 6020 6030 6040 6050 6060 6070 6080 6090 6100 6110 6120 6130 6140 6150 6160 6170 6180 6190 6200 6210 6220 6230 6240 6250 6260 6270 6280 6290 6300 6310 6320 6330 6340 6350 6360 6370 6380 6390 6400 6410 6420 6430 6440 6450 6460 6470 6480 6490 6500 6510 6520 6530 6540 6550 6560 6570 6580 6590 6600 6610 6620 6630 6640 6650 6660 6670 6680 6690 6700 6710 6720 6730 6740 6750 6760 6770 6780 6790 6800 6810 6820 6830 6840 6850 6860 6870 6880 6890 6900 6910 6920 6930 6940 6950 6960 6970 6980 6990 7000 7010 7020 7030 7040 7050 7060 7070 7080 7090 7100 7110 7120 7130 7140 7150 7160 7170 7180 7190 7200 7210 7220 7230 7240 7250 7260 7270 7280 7290 7300 7310 7320 7330 7340 7350 7360 7370 7380 7390 7400 7410 7420 7430 7440 7450 7460 7470 7480 7490 7500 7510 7520 7530 7540 7550 7560 7570 7580 7590 7600 7610 7620 7630 7640 7650 7660 7670 7680 7690 7700 7710 7720 7730 7740 7750 7760 7770 7780 7790 7800 7810 7820 7830 7840 7850 7860 7870 7880 7890 7900 7910 7920 7930 7940 7950 7960 7970 7980 7990 8000 8010 8020 8030 8040 8050 8060 8070 8080 8090 8100 8110 8120 8130 8140 8150 8160 8170 8180 8190 8200 8210 8220 8230 8240 8250 8260 8270 8280 8290 8300 8310 8320 8330 8340 8350 8360 8370 8380 8390 8400 8410 8420 8430 8440 8450 8460 8470 8480 8490 8500 8510 8520 8530 8540 8550 8560 8570 8580 8590 8600 8610 8620 8630 8640 8650 8660 8670 8680 8690 8700 8710 8720 8730 8740 8750 8760 8770 8780 8790 8800 8810 8820 8830 8840 8850 8860 8870 8880 8890 8900 8910 8920 8930 8940 8950 8960 8970 8980 8990 9000 9010 9020 9030 9040 9050 9060 9070 9080 9090 9100 9110 9120 9130 9140 9150 9160 9170 9180 9190 9200 9210 9220 9230 9240 9250 9260 9270 9280 9290 9300 9310 9320 9330 9340 9350 9360 9370 9380 9390 9400 9410 9420 9430 9440 9450 9460 9470 9480 9490 9500 9510 9520 9530 9540 9550 9560 9570 9580 9590 9600 9610 9620 9630 9640 9650 9660 9670 9680 9690 9700 9710 9720 9730 9740 9750 9760 9770 9780 9790 9800 9810 9820 9830 9840 9850 9860 9870 9880 9890 9900 9910 9920 9930 9940 9950 9960 9970 9980 9990 10000 10010 10020 10030 10040 10050 10060 10070 10080 10090 10100 10110 10120 10130 10140 10150 10160 10170 10180 10190 10200 10210 10220 10230 10240 10250 10260 10270 10280 10290 10300 10310 10320 10330 10340 10350 10360 10370 10380 10390 10400 10410 10420 10430 10440 10450 10460 10470 10480 10490 10500 10510 10520 10530 10540 10550 10560 10570 10580 10590 10600 10610 10620 10630 10640 10650 10660 10670 10680 10690 10700 10710 10720 10730 10740 10750 10760 10770 10780 10790 10800 10810 10820 10830 10840 10850 10860 10870 10880 10890 10900 10910 10920 10930 10940 10950 10960 10970 10980 10990 11000 11010 11020 11030 11040 11050 11060 11070 11080 11090 11100 11110 11120 11130 11140 11150 11160 11170 11180 11190 11200 11210 11220 11230 11240 11250 11260 11270 11280 11290 11300 11310 11320 11330 11340 11350 11360 11370 11380 11390 11400 11410 11420 11430 11440 11450 11460 11470 11480 11490 11500 11510 11520 11530 11540 11550 11560 11570 11580 11590 11600 11610 11620 11630 11640 11650 11660 11670 11680 11690 11700 11710 11720 11730 11740 11750 11760 11770 11780 11790 11800 11810 11820 11830 11840 11850 11860 11870 11880 11890 11900 11910 11920 11930 11940 11950 11960 11970 11980 11990 12000 12010 12020 12030 12040 12050 12060 12070 12080 12090 12100 12110 12120 12130 12140 12150 12160 12170 12180 12190 12200 12210 12220 12230 12240 12250 12260 12270 12280 12290 12300 12310 12320 12330 12340 12350 12360 12370 12380 12390 12400 12410 12420 12430 12440 12450 12460 12470 12480 12490 12500 12510 12520 12530 12540 12550 12560 12570 12580 12590 12600 12610 12620 12630 12640 12650 12660 12670 12680 12690 12700 12710 12720 12730 12740 12750 12760 12770 12780 12790 12800 12810 12820 12830 12840 12850 12860 12870 12880 12890 12900 12910 12920 12930 12940 12950 12960 12970 12980 12990 13000 13010 13020 13030 13040 13050 13060 13070 13080 13090 13100 13110 13120 13130 13140 13150 13160 13170 13180 13190 13200 13210 13220 13230 13240 13250 13260 13270 13280 13290 13300 13310 13320 13330 13340 13350 13360 13370 13380 13390 13400 13410 13420 13430 13440 13450 13460 13470 13480 13490 13500 13510 13520 13530 13540 13550 13560 13570 13580 13590 13600 13610 13620 13630 13640 13650 13660 13670 13680 13690 13700 13710 13720 13730 13740 13750 13760 13770 13780 13790 13800 13810 13820 13830 13840 13850 13860 13870 13880 13890 13900 13910 13920 13930 13940 13950 13960 13970 13980 13990 14000 14010 14020 14030 14040 14050 14060 14070 14080 14090 14100 14110 14120 14130 14140 14150 14160 14170 14180 14190 14200 14210 14220 14230 14240 14250 14260 14270 14280 14290 14300 14310 14320 14330 14340 14350 14360 14370 14380 14390 14400 14410 14420 14430 14440 14450 14460 14470 14480 14490 14500 14510 14520 14530 14540 14550 14560 14570 14580 14590 14600 14610 14620 14630 14640 14650 14660 14670 14680 14690 14700 14710 14720 14730 14740 14750 14760 14770 14780 14790 14800 14810 14820 14830 14840 14850 14860 14870 14880 14890 14900 14910 14920 14930 14940 14950 14960 14970 14980 14990 15000 15010 15020 15030 15040 15050 15060 15070 15080 15090 15100 15110 15120 15130 15140 15150 15160 15170 15180 15190 15200 15210 15220 15230 15240 15250 15260 15270 15280 15290 15300 15310 15320 15330 15340 15350 15360 15370 15380 15390 15400 15410 15420 15430 15440 15450 15460 15470 15480 15490 15500 15510 15520 15530 15540 15550 15560 15570 15580 15590 15600 15610 15620 15630 15640 15650 15660 15670 15680 15690 15700 15710 15720 15730 15740 15750 15760 15770 15780 15790 15800 15810 15820 15830 15840 15850 15860 15870 15880 15890 15900 15910 15920 15930 15940 15950 15960 15970 15980 15990 16000 16010 16020 16030 16040 16050 16060 16070 16080 16090 16100 16110 16120 16130 16140 16150 16160 16170 16180 16190 16200 16210 16220 16230 16240 16250 16260 16270 16280 16290 16300 16310 16320 16330 16340 16350 16360 16370 16380 16390 16400 16410 16420 16430 16440 16450 16460 16470 16480 16490 16500 16510 16520 16530 16540 16550 16560 16570 16580 16590 16600 16610 16620 16630 16640 16650 16660 16670 16680 16690 16700 16710 16720 16730 16740 16750 16760 16770 16780 16790 16800 16810 16820 16830 16840 16850 16860 16870 16880 16890 16900 16910 16920 16930 16940 16950 16960 16970 16980 16990 17000 17010 17020 17030 17040 17050 17060 17070 17080 17090 17100 17110 17120 17130 17140 17150 17160 17170 17180 17190 17200 17210 17220 17230 17240 17250 17260 17270 17280 17290 17300 17310 17320 17330 17340 17350 17360 17370 17380 17390 17400 17410 17420 17430 17440 17450 17460 17470 17480 17490 17500 17510 17520 17530 17540 17550 17560 17570 17580 17590 17600 17610 17620 17630 17640 17650 17660 17670 17680 17690 17700 17710 17720 17730 17740 17750 17760 17770 17780 17790 17800 17810 17820 17830 17840 17850 17860 17870 17880 17890 17900 17910 17920 17930 17940 17950 17960 17970 17980 17990 18000 18010 18020 18030 18040 18050 18060 18070 18080 18090 18100 18110 18120 18130 18140 18150 18160 18170 18180 18190 18200 18210 18220 18230 18240 18250 18260 18270 18280 18290 18300 18310 18320 18330 18340 18350 18360 18370 18380 18390 18400 18410 18420 18430 18440 18450 18460 18470 18480 18490 18500 18510 18520 18530 18540 18550 18560 18570 18580 18590 18600 18610 18620 18630 18640 18650 18660 18670 18680 18690 18700 18710 18720 18730 18740 18750 18760 18770 18780 18790 18800 18810 18820 18830 18840 18850 18860 18870 18880 18890 18900 18910 18920 18930 18940 18950 18960 18970 18980 18990 19000 19010 19020 19030 19040 19050 19060 19070 19080 19090 19100 19110 19120 19130 19140 19150 19160 19170 19180 19190 19200 19210 19220 19230 19240 19250 19260 19270 19280 19290 19300 19310 19320 19330 19340 19350 19360 19370 19380 19390 19400 19410 19420 19430 19440 19450 19460 19470 19480 19490 19500 19510 19520 19530 19540 19550 19560 19570 19580 19590 19600 19610 19620 19630 19640 19650 19660 19670 19680 19690 19700 19710 19720 19730 19740 19750 19760 19770 19780 19790 19800 19810 19820 19830 19840 19850 19860 19870 19880 19890 19900 19910 19920 19930 19940 19950 19960 19970 19980 19990 20000 20010 20020 20030 20040 20050 20060 20070 20080 20090 20100 20110 20120 20130 20140 20150 20160 20170 20180 20190 20200 20210 20220 20230 20240 20250 20260 20270 20280 20290 20300 20310 20320 20330 20340 20350 20360 20370 20380 20390 20400 20410 20420 20430 20440 20450 20460 20470 20480 20490 20500 20510 20520 20530 20540 20550 20560 20570 20580 20590 20600 20610 20620 20630 20640 20650 20660 20670 20680 20690 20700 20710 20720 20730 20740 20750 20760 20770 20780 20790 20800 20810 20820 20830 20840 20850 20860 20870 20880 20890 20900 20910 20920 20930 20940 20950 20960 20970 20980 20990 21000 21010 21020 21030 21040 21050 21060 21070 21080 21090 21100 21110 21120 211	
--	--	--	---	--	--	--	---	--



ผังโครงสร้างหลังคา ชั้น 2
มาตราส่วน 1:350

 <div>โรงพยาบาลนครราชสีมา โรงพยาบาลนครราชสีมา</div>	<div>Computer File Information</div> <div>CREATE DATE 16/01/2024</div> <div>LAST MODIFICATION DATE: 17/01/2024</div> <div>Full Path: See Below</div> <div>Dwg File Name: RB-01.dwg</div> <div>Plot Style Name : A3.ctb</div>	<div>DATE : January 2024</div> <div>Proj. No. 2566</div> <div>Dwg.No. see blk.</div> <div>Sheet No. see blk.</div> <div>Drawn by : KBP-TH Co.,Ltd.</div> <div>PLOT DATE : 17/01/2024</div>	<div>FULL Ver. = 1:_____</div> <div>SCALE: Hor. = 1:_____</div> <div>0 10 20 30 40 50</div> <div>0 100 200 300</div> <div>mm to Original Size</div> <div>or A3</div>	<div>PROJECT NAME: โครงการปรับปรุงหลังคาคลังพัสดุ คลังยา นานกิล (OPD เกา)</div> <div>ผู้จัดทำ : นายวิชาญ สุวรรณทรัพย์ สบ.55919</div> <div>นายวิชาญ สุวรรณทรัพย์</div> <div>นายวิชาญ สุวรรณทรัพย์</div> <div>นายวิชาญ สุวรรณทรัพย์</div> <div>ตรวจสอบ : นายพชรพล พรหมบุญ สบ.33498</div> <div>นายพชรพล พรหมบุญ</div> <div>นายพชรพล พรหมบุญ</div> <div>นายพชรพล พรหมบุญ</div> <div>ชื่อแบบ : ฉุกเฉิน</div> <div>วิศวกร : นายวิชาญ สุวรรณทรัพย์ สบ.3367</div>				<div>ที่ตั้งอาคาร</div> <div>49 ถนนช้างเผือก ตำบลโนนเมือง อำเภอเมือง จังหวัดนครราชสีมา</div>	<div>ตำแหน่งโครงการ</div> <div>Latitude : 14.985494</div> <div>Longitude : 102.098556</div>	<div></div> <div>KBP-TH Development COMPANY LIMITED</div> <div>ผังโครงสร้างหลังคา ชั้น 2</div> <div>ST-06</div> <div>23 37</div>
	<div>โรงพยาบาลนครราชสีมา</div> <div>โรงพยาบาลนครราชสีมา</div>	<div>Full Path: H:\[X] \[X</div>								

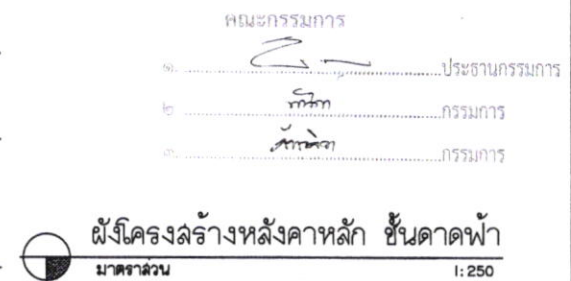



มาตราส่วน 1 : 100

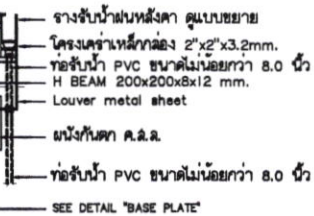

มาตราส่วน 1 : 100



คณะกรรมการ
ประธานกรรมการ
กรรมการ
กรรมการ

มาตราส่วน 1 : 100



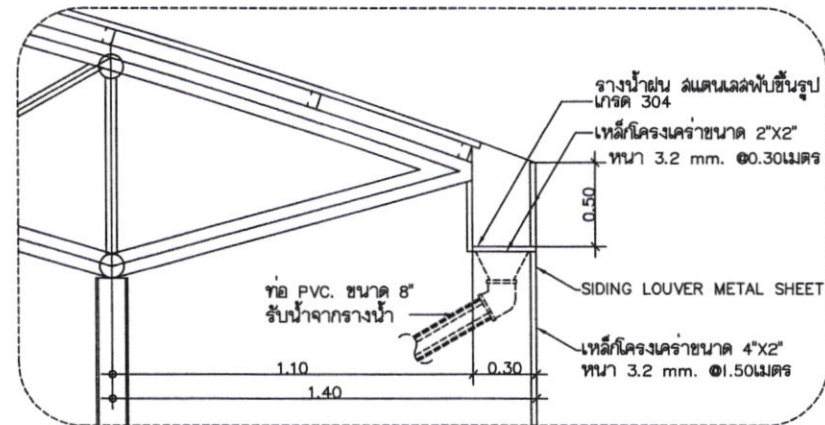
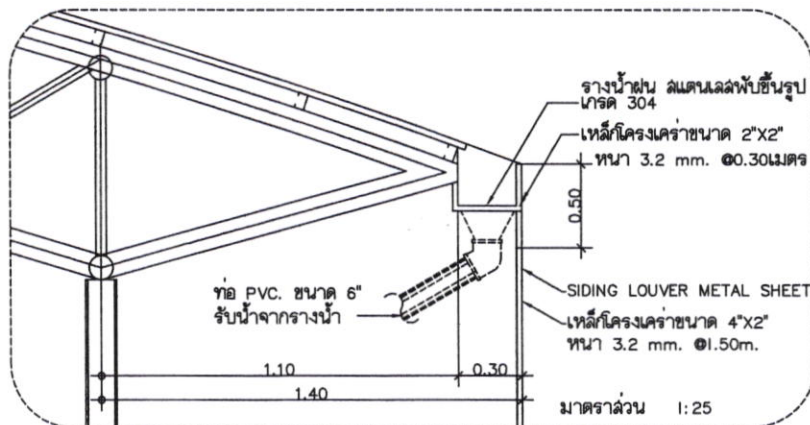
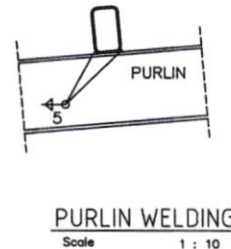
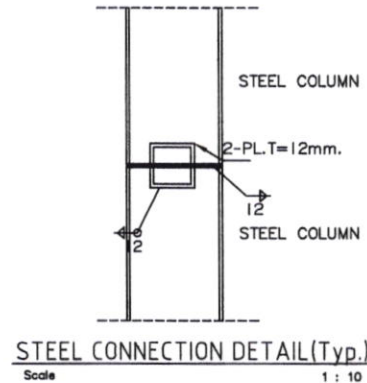
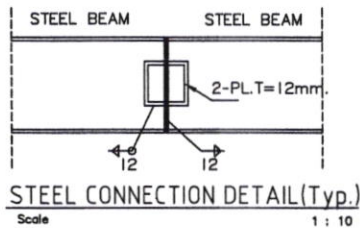
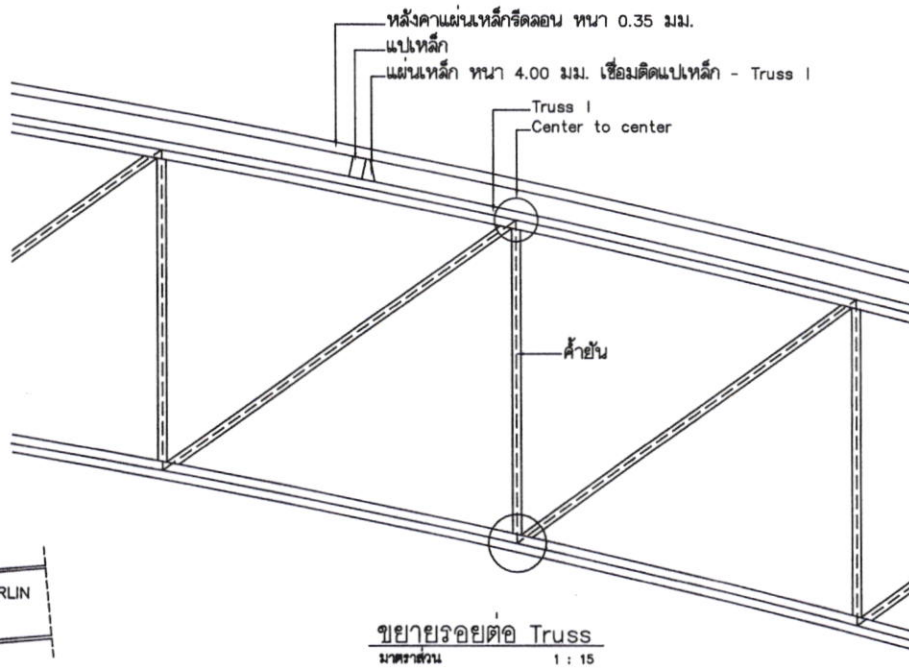
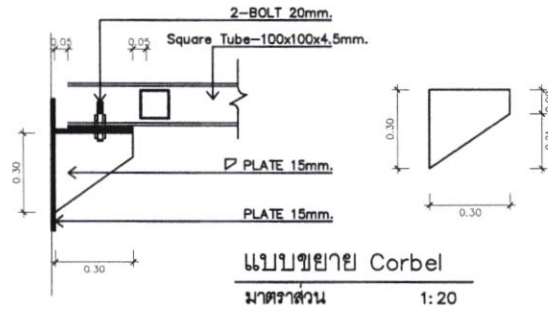
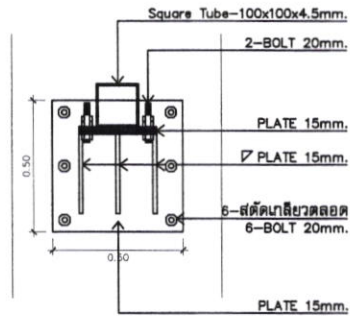

รางน้ำหลังคา ขึ้นคาน้ำ
มาตราส่วน 1:25

หมายเหตุ งานนี้ทั้งหมดจัดทำขึ้นใน 1 รอบ และทำเสร็จ 2 รอบ
แก้ไขจากแบบโดยช่าง

โครงการปรับปรุงหลังคาคลังพัสดุ คลังยา น้ำเกลือ (OPD เก้า)
มาตราส่วน 1:25
ประธานกรรมการ
กรรมการ
กรรมการ

LUMINAIRE SYMBOLS

SYMBOL	DESCRIPTION	DRAWING
	BASIC BATTEN LUMINAIRE WITH 1x14 W. FLUORESCENT LAMP. (HIGH EFFICIENCY)	
	BASIC BATTEN LUMINAIRE WITH 2x14 W. FLUORESCENT LAMP. (HIGH EFFICIENCY)	
	RECESS MOUNTING TYPE LUMINAIRE WITH 2x14W. FLUORESCENT LAMP(HIGH EFFICIENCY), COMPLETED WITH PARABOLIC LONGITUDINAL ALUMINIUM REFLECTOR (95% REFLECTANCE) AND WITH CROSS BLADES OF RIBBED ANODIZED ALUMINIUM DIMENSION : 600W x 1200L mm.	
	SURFACE LUMINAIRE WITH CLEAR PRISMATIC (WEATHERPROOF) DIFFUSER FOR 1x14W. FLUORESCENT LAMP (HIGH EFFICIENCY)	
	SURFACE LUMINAIRE WITH CLEAR PRISMATIC DIFFUSER FOR 1 OR 2x14W. FLUORESCENT LAMP (HIGH EFFICIENCY)	
	SURFACE MOUNTING TYPE LUMINAIRE WITH 2x14W. FLUORESCENT LAMP (HIGH EFFICIENCY), COMPLETED WITH PARABOLIC LONGITUDINAL ALUMINIUM REFLECTOR (95% REFLECTANCE) AND WITH CROSS BLADES OF RIBBED ANODIZED ALUMINIUM DIMENSION : 600W x 1200L mm.	
	SURFACE MOUNTING TYPE LUMINAIRE WITH 2x14W. FLUORESCENT LAMP (HIGH EFFICIENCY), COMPLETED WITH LONGITUDINAL ALUMINIUM REFLECTOR (95% REFLECTANCE) AND WITH CLEAR PRISMATIC DIFFUSER. DIMENSION : 600W x 1200L mm.	
	RECESSED OPEN DOWNLIGHT WITH SILVER ALUMINIUM REFLECTOR AND WHITE TRIM, FOR 1x9-W. COMPACT FLUORESCENT LAMP. (E27-CAP)	

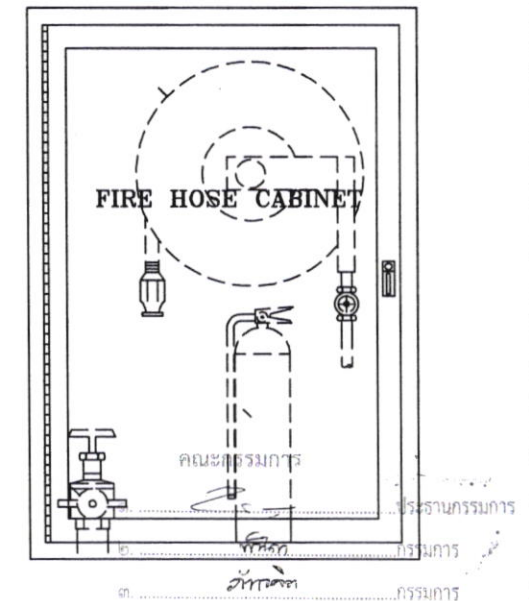

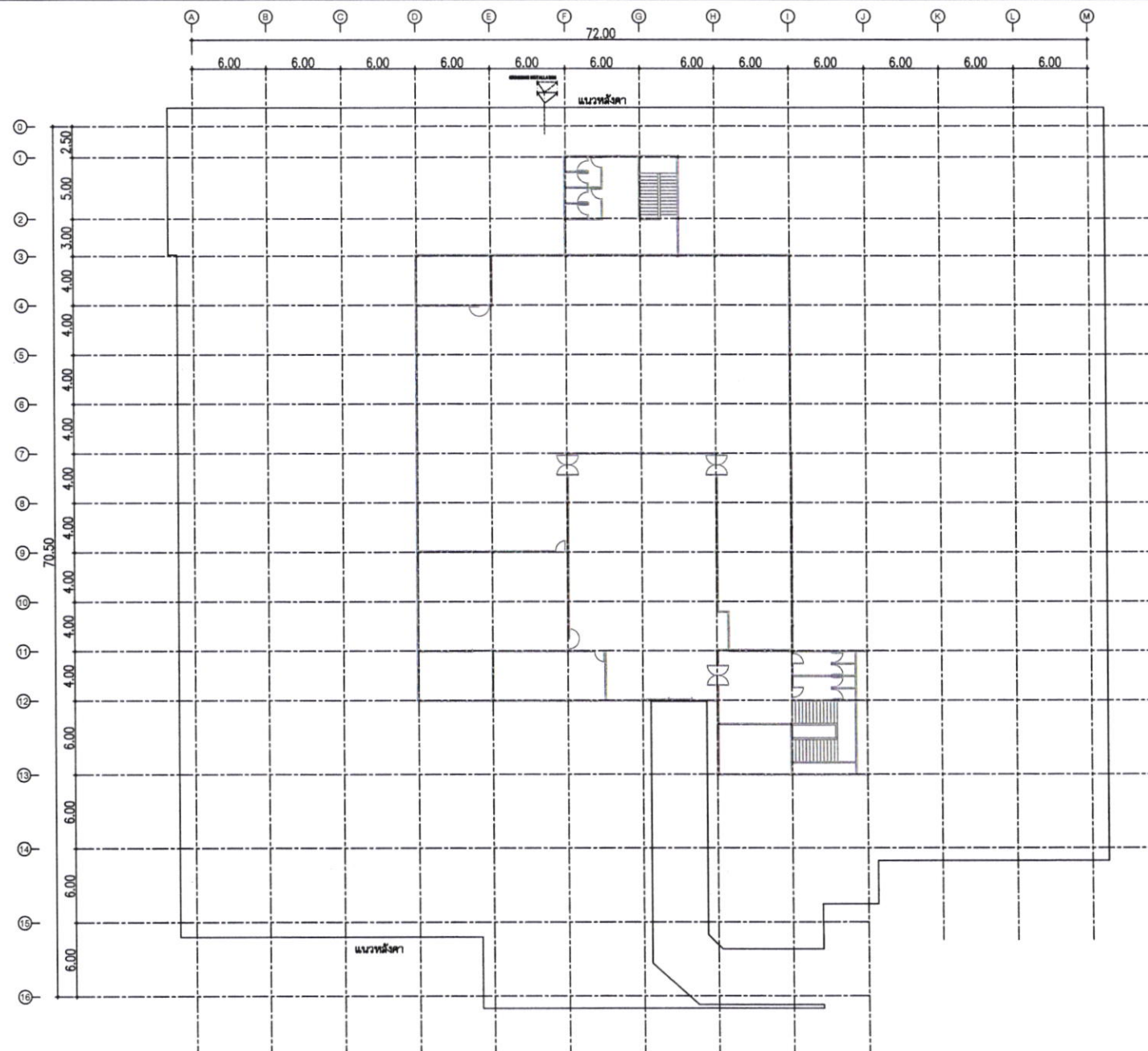

คณะกรรมการ
 ๑. ประธานกรรมการ
 ๒. กรรมการ
 ๓. กรรมการ

หมายเหตุ

1. ตำแหน่งสามารถเปลี่ยนแปลงได้ตามความเหมาะสม
 ทั้งนี้ขึ้นอยู่กับดุลยพินิจของผู้ควบคุมงาน

ระบบสายไฟลงดิน
 มาตรฐาน 1: 350

1. มาตรฐานทั่วไปสำหรับงานเดินท่อ ใช้ตามมาตรฐานงานเดินท่อกายในอาคารของวิศวกรรมสถานแห่งประเทศไทย
2. ท่อระบายน้ำที่ต่อออกจากข้างล่างมือและช่องท่อระบายน้ำพื้นจะต้องติดที่ตักกลืน
3. ท่อระบายน้ำจะต้องมีความลาดเอียงอย่างน้อย 1:100 จากสุขภัณฑ์ไปยังท่อทิ้ง
4. การติดตั้งอุปกรณ์ประกอบระบบท่อ เช่น ประตูน้ำ, มาตรการ, เกจวัดแรงดัน, ยูนิออน ฯลฯ ต้องอยู่ในตำแหน่งที่เหมาะสมกับการใช้งานและสะดวกที่จะถอดซ่อมบำรุงรักษาหรือเปลี่ยนใหม่
5. การติดตั้ง ต้องติดตั้งให้ระดับพอดีในการบรรจบท่อ ปลายท่อที่ต้องติดตั้งต้องทำการคว้านขุดเศษวัสดุที่ติด
6. ค้างอกให้หมด และปลายท่อที่จะทำการบรรจบ จะต้องสะอาดเรียบสม่ำเสมอ
7. การเดินท่อต้องเดินให้ประณีตเรียบเรียบเป็นระเบียบ มีแนวท่อสม่ำเสมอ ไม่เลี้ยวคดไปมา และควรจะเดินในช่องท่อ เหนือฝ้าหรือฝังในผนัง
8. ปลายท่อที่เดินค้างไว้ เมื่องานไม่เสร็จ จะต้องใช้ปลอกอุดไว้
9. สุขภัณฑ์ และอุปกรณ์ประกอบจะต้องมีการหุ้มหรือคลุม เพื่อป้องกันไม่ให้ชำรุด หรือบุบสลายขณะที่งานยังไม่เสร็จสิ้น
10. ท่อที่จะต้องเจาะผ่านผนัง พื้นหรือคาน จะต้องมียุทหรือท่อ (PIPE SLEEVE) ทำด้วยท่อเหล็ก อานสังกะสีขนาดใหญ่มากกว่าท่อนั้น 2 ขนาด ฝังอยู่ในส่วนของอาคารพอดีตรงที่จะต้องเจาะผ่าน หากพื้นนั้นมีการเปียกน้ำอยู่เสมอ เช่น เป็นพื้นห้องน้ำ หรือแผ่นพื้นหลังคา ปลอกหรือท่อต้องเป็นชนิดกันน้ำซึมผ่าน ทั้งผิวด้านนอกและด้านในของปลอกยึดท่อและหากรับรองปลอกหรือท่อเป็นองค์อาคารด้วย จะต้องทำการฝังขณะทำการเทคอนกรีตหล่อองค์อาคารส่วนนั้น

11. การยึดแวนท้อ จะต้องมิให้ลึกลงที่ตกผลิตขึ้นสำหรับใช้รัดท่อโดยเฉพาะตามขนาดท่อไว้สำหรับการแวนท้อจึงแนวนวราปต้องมิให้ลึกลงยิ่งยัดไว้กับองค์อาคาร การยึดแวนท้อจะทำไปโดยมีภาพประสานงานและมีการให้พร้อมไปกับการหล่อคอนกรีตองค์อาคาร ระยะห่างระหว่างจุดยึดแวนท้อ เป็นดังต่อไปนี้
- ท่อแนวตั้ง สำหรับท่อ PVC จะต้องมียึด รองรับ หรือแวนท้อทุกๆ ระยะไม่เกิน 2.00 ม. และทุกๆ รอยต่อ และทุกๆ ครั้งหนึ่งของท่อแต่ละท่อน
- ท่อแนวนวบ สำหรับท่อ PVC จะต้องมียึด รองรับ หรือแวนท้อทุกๆ ระยะไม่เกิน 1.50 ม. และทุกๆ รอยต่อ และทุก 2.00 ม. สำหรับท่อ G.S.P. ขนาดของเหล็กเส้นที่ใช้แวนท่อนแนวนวบ เป็นดังต่อไปนี้

ขนาดของท่อ	ขนาดของเหล็กเส้น
Ø1/2"-1 1/4"	Ø9 mm.
Ø2"-3"	Ø12 mm.
Ø4"-5"	Ø15 mm.

12. เหล็กกริปที่สำหรับยึดแขนข้อ และเหล็กเส้นแขนจะต้องขัดสนิมออกให้หมดและทาสีกันสนิมหรือเทียบเท่าอย่างน้อย 2 ชั้น
13. การติดตั้งอุปกรณ์ประกอบระบบท่อ เช่น ประตูน้ำ มาตร เกจวัดแรงดัน ยูเนียน ฯลฯ ต้องอยู่ในตำแหน่งที่เหมาะสมกับการใช้งาน และสะดวกที่จะถอดซ่อมบำรุงรักษาหรือเปลี่ยนใหม่
14. การทำความสะอาดระบบก่อนการส่งมอบงาน สุขภัณฑ์และอุปกรณ์ต่างๆ จะต้องได้รับการทำความสะอาดระบบก่อนจ่ายน้ำจะต้องได้รับการทำความสะอาดสม่ำเสมอ เพื่อเฝ้าโรคตามวิธีที่ระบุในมาตรฐานงานระบบในอาคารของวิศวกรรมสถานแห่งประเทศไทย

การใช้งาน	วัสดุท่อ	ขนาดท่อ	ขนาดท่อ ระบายก๊าซ	มาตรฐาน	การเชื่อมต่อ	การทาสี
1. ท่อประปา	PVC	Ø 1/2"	-	มอก 17 CLASS 8.5	นํ้ายาเชื่อมท่อ PVC	ลูกศรทิศทางการไหลสีน้ำเงิน
2. ระบายน้ำฝน	PVC	Ø 6"	-	มอก 17 CLASS 8.5	นํ้ายาเชื่อมท่อ PVC	-
3. ท่อส้วม	PVC	Ø 4"	Ø 2"	มอก 17 CLASS 8.5	นํ้ายาเชื่อมท่อ PVC	ลูกศรทิศทางการไหลสีแดง
4. ท่อน้ำทิ้ง	PVC	Ø 2"	Ø 1 1/2"	มอก 17 CLASS 8.5	นํ้ายาเชื่อมท่อ PVC	ลูกศรทิศทางการไหลสีเหลือง
5. ท่อส้วม (ส่วนที่ฝังผนัง)	PVC	-	-	มอก 17 CLASS 8.5	นํ้ายาเชื่อมท่อ PVC	ลูกศรทิศทางการไหลสีแดง
6. ท่อส้วมทิ้ง (ส่วนที่ฝังผนัง)	PVC	-	-	มอก 17 CLASS 8.5	นํ้ายาเชื่อมท่อ PVC	ลูกศรทิศทางการไหลสีเหลือง
7. ท่อ VENT	PVC	Ø 2"	-	มอก 17 CLASS 8.5	นํ้ายาเชื่อมท่อ PVC	ลูกศรทิศทางการไหลสีขาว

สุขภัณฑ์	ขนาดท่อประปา	ขนาดท่อระบายน้ำ	ขนาดท่อระบายก๊าซ	หมายเหตุ
โถชักโครก (ถังพักน้ำ)	Ø1/2"	Ø4"	Ø2"	
อ่างล้างหน้า	Ø1/2"	Ø2"	Ø1 1/2"	
อ่างซักล้าง	Ø1/2"	Ø2"	Ø1 1/2"	
ฝักบัว	Ø1/2"	Ø2"	-	
ช่องระบายน้ำพื้น	-	Ø2"	-	
ก๊อกน้ำ	Ø1/2"	-	-	ขนาดท่อ Ø 2" ลงไปทำด้วยบรอนซ์ ขนาดท่อ Ø 2 1/2" ขึ้นไปทำด้วยเหล็กหล่อแต่งบรอนซ์

๑) ประธานกรรมการ

๒) กรรมการ

๓) กรรมการ

ขนาดท่อ Ø 2" ลงไปทำด้วยบรอนซ์

ขนาดท่อ Ø 2 1/2" ขึ้นไปทำด้วยเหล็กหล่อแต่งบรอนซ์

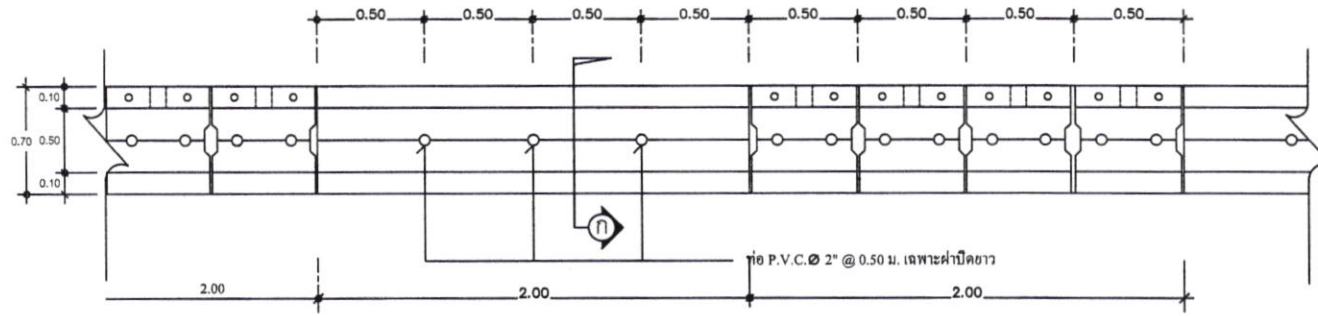

แปลนรางระบายน้ำ
มาตราส่วน 1 : 25

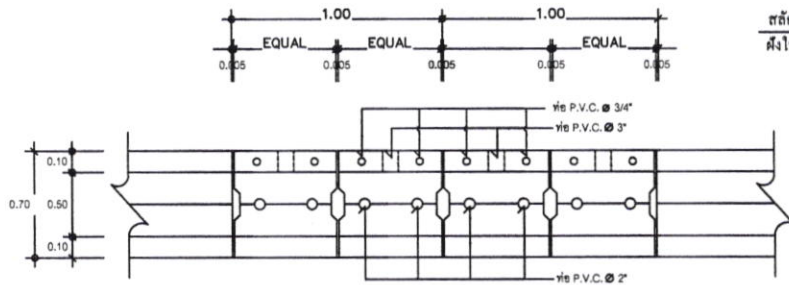

แปลนฝาเปิดราง
มาตราส่วน 1 : 20

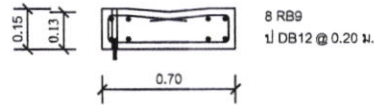

ขยายเหล็กเสริมฝาเปิดราง
มาตราส่วน 1 : 20

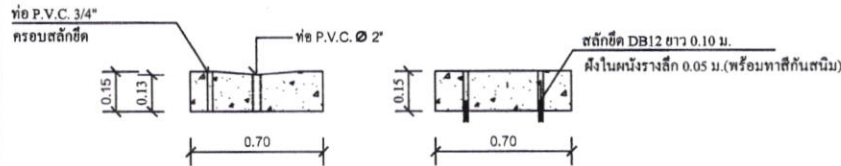

ขยายฝาราง
มาตราส่วน 1 : 20

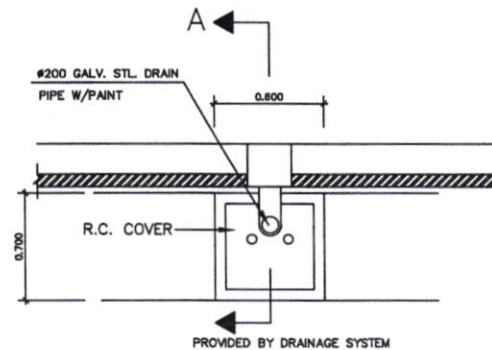
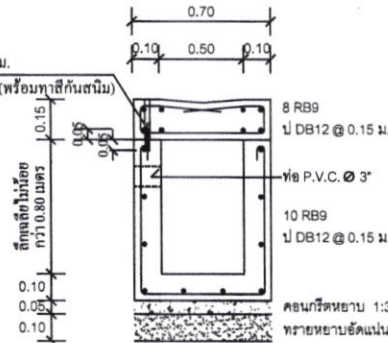

รายการประกอบแบบ)

- ชนิดต่างๆ มีหน่วยเป็นเมตร นอกจากระบุเป็นอย่างอื่น
- ส่วนขุดดินคอนกรีต (SLUM) ที่ใช้ไม่มากกว่า 10 เซนติเมตรและแรงอัด (COMPRESSIVE STRENGTH) ของแท่งคอนกรีตตัวอย่างขนาด 15x15x15 เซนติเมตร ที่อายุ 28 วัน ต้องไม่น้อยกว่า 280 กก./ตร.ซม
- เหล็กเสริม
 - เหล็กกลมเรียบ (ROUND BARS) สัญลักษณ์ RB ใช้เส้นคุณภาพ SR-24 ตาม มอก.20
 - เหล็กขรุขระ (DEFORMED BARS) สัญลักษณ์ DB ใช้เส้นคุณภาพ SD-40 ตาม มอก.24
- เหล็กโครงสร้างรูปพรรณรีดร้อนให้เป็นไปตาม มอก.1227 เส้นคุณภาพ SM 400
- ความกว้างและความลึกของรางระบายน้ำสามารถเปลี่ยนแปลงได้โดยให้เหลือตามที่ระบุในแบบแปลนเป็นหลัก
- ตำแหน่งในการก่อสร้างสามารถเปลี่ยนแปลงเคลื่อนย้ายได้ตามความเหมาะสมโดยให้ขึ้นอยู่กับดุลยพินิจของผู้ควบคุมงาน
- ให้ผู้รับจ้างปรับระดับดินที่รองรับรางระบายน้ำ เพื่อให้สามารถระบายน้ำได้ และกำหนดจุดเปิดช่องให้มีการระบายน้ำออกจากรางน้ำตามความเหมาะสม แต่ทั้งนี้ต้องได้รับความเห็นชอบจากผู้ควบคุมงานด้วย
- ให้เว้นช่องว่างของรางน้ำกว้าง 1 ซม. ต่อความยาวรางน้ำทุกระยะ 10.00 ม. และให้ใช้ยางนอตสัฟฟิยาแนวรอยต่อนี้ตลอดแนว
- ในกรณีเกิดปัญหาหรือมีการเปลี่ยนแปลงใดๆ ให้ผู้ควบคุมงานพิจารณา และกำหนดจุดเปิดช่องให้มีการระบายน้ำออกจากรางน้ำตามความเหมาะสม แต่ทั้งนี้ต้องได้รับความเห็นชอบจากผู้ควบคุมงานด้วย
- ในกรณีที่ต้องการฝาปิดแบบมีบานพับให้ผู้รับจ้างเสนอแบบ ให้ผู้ควบคุมงานพิจารณาเห็นชอบก่อนนำมาใช้

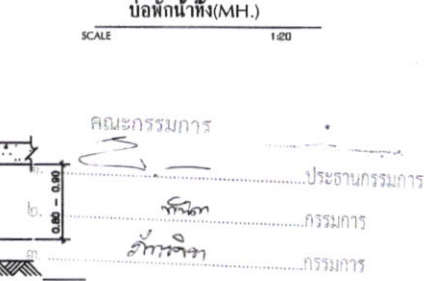
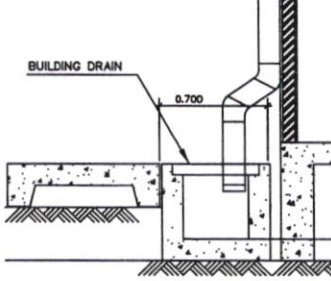
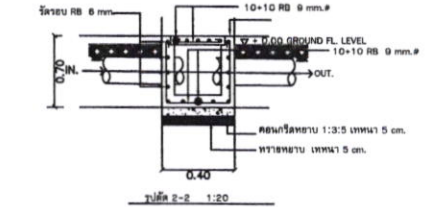
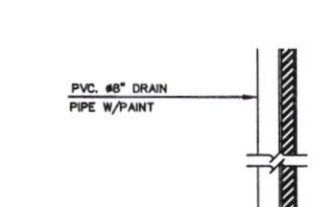
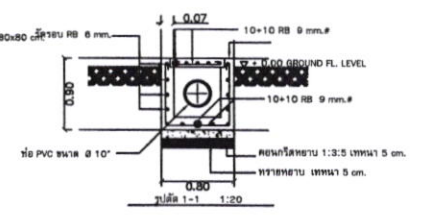
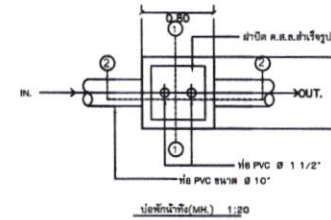

<p>โรงพยาบาลมหาวิทยาลัยราชภัฏวชิรเวศน์</p>	<p>Computer File Information</p> <p>DATE : January 2024</p> <p>CREATE DATE 16/01/2024</p> <p>LAST MODIFICATION DATE 17/01/2024</p> <p>Full Path: See Below</p> <p>Dwg File Name: MHR-OWO-RB.dwg</p> <p>Plot Style Name: A3.ctb</p> <p>Full Path: H:\12\งานแบบก่อสร้าง\งานแบบ\OPD\งานแบบ\A3\OPD-MHR.dwg</p>	<p>FULL Ver. = 1:--</p> <p>SCALE: Hor. = 1:--</p> <p>0 10 20 30 40 50</p> <p>0 100 200 300 400 500</p> <p>Original Size</p> <p>A3</p>	<p>PROJECT NAME: โครงการปรับปรุงหลังคาคลังพัสดุ คลังยา น้าเกลือ (OPD เก้า)</p> <p>สถาปนิก: นายวิชาญ ชื่นชูวงศ์ 08-5509</p> <p>วิศวกร: นายวิชาญ ชื่นชูวงศ์ 08-5509</p> <p>ช่างเขียน: นายวิชาญ ชื่นชูวงศ์ 08-5509</p> <p>ช่างตรวจสอบ: นายวิชาญ ชื่นชูวงศ์ 08-5509</p>	<p>ที่ตั้งอาคาร</p> <p>49 ถนนช้างเผือก ตำบลในเมือง อำเภอเมือง จังหวัดนครราชสีมา</p>	<p>ตำแหน่งโครงการ</p> <p>Latitude : 14.985494</p> <p>Longitude : 102.098556</p>		<p>KBP-TH Development COMPANY LIMITED</p> <p>มตรฐนรางระบายน้ำ ค.ส.ล. รูปเดี่ยว</p> <p>ขนาดกว้าง 0.30 ม. ลึก 0.50 ม.</p> <p>SN-05</p> <p>37</p>
--	--	---	---	---	---	--	--