

แบบงาน

๑ ขอมสร้งถนนคอนกรีตเสริมเหล็ก

บ้านเกษตร(คุ้มวัดธาตุ) หมู่ที่ 2

ตำบกลเภษตรวิสัย

อำเภอเกษตรวิสัย จังหวัดร้อยเอ็ด

องค์การบริหารส่วนตำบลเกษตรวิสัย จังหวัดมหาสารคาม

บ้านเกษตร(คุ้มวัดธาตุ) หมู่ที่ 2 ตำบลเกษตรวิสัย

โครงการซ่อมสร้างถนนคอนกรีตเสริมเหล็ก สาย จากสุด คสล.เดิม(นางจุฑามาศ) – ไปทางทิศใต้(หมู่บ้านฉลองชัย)
กว้าง 4.00 เมตร ยาว 765 เมตร หนา 0.15 เมตร หรือมีพื้นที่ผิวจราจรคอนกรีตไม่น้อยกว่า 3,060 ตารางเมตร
(ตามแบบกำหนด)



ที่ตั้งโครงการ

สัญลักษณ์

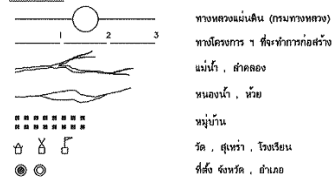

สารบัญระวางติดต่อก ADJOINING SHEETS

5640 I	5740 IV	5740 I
5640 II	5740 III	5740 II
5639 I	5739 IV	5739 I

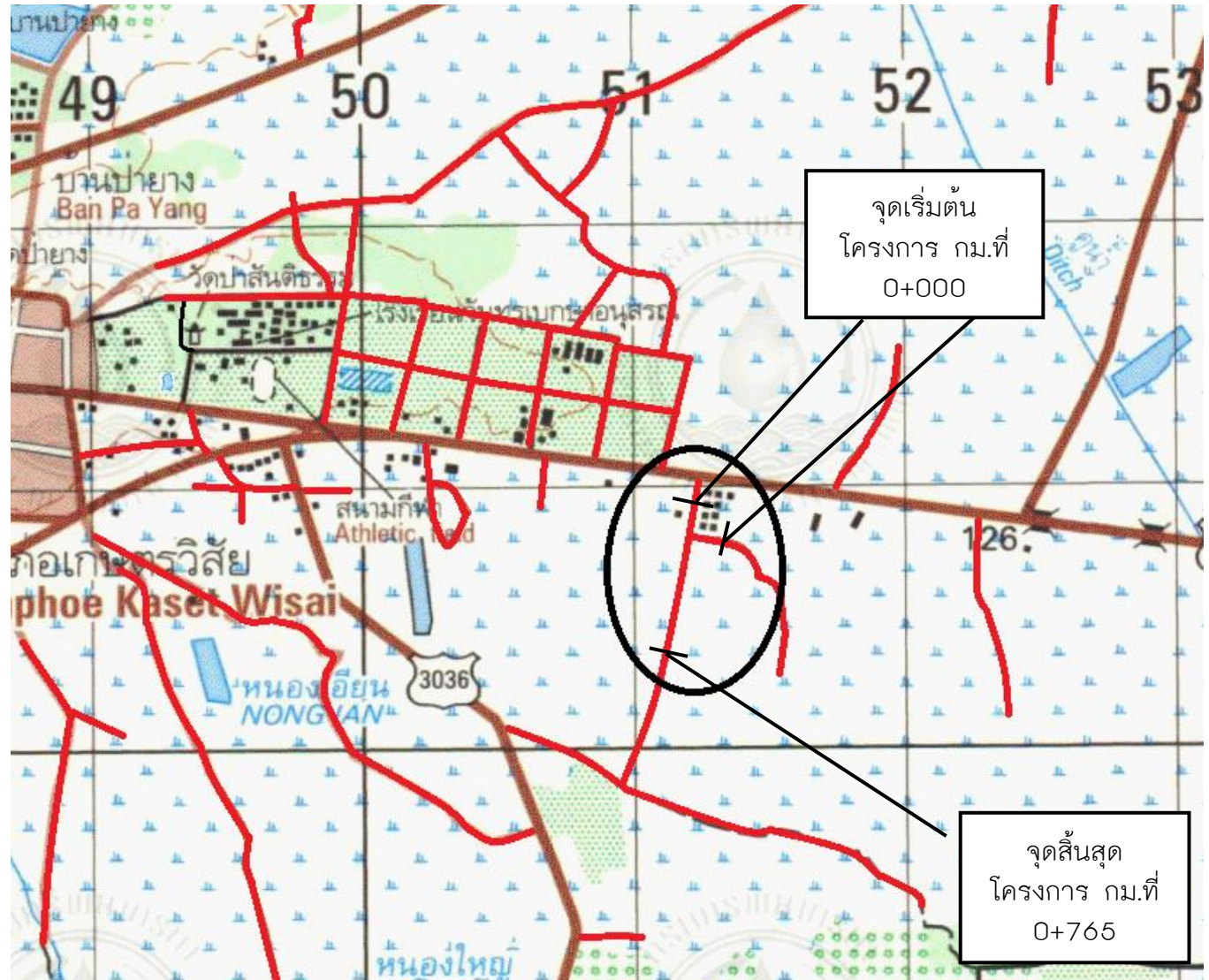

แผนที่แสดงจุดที่ตั้งโครงการ

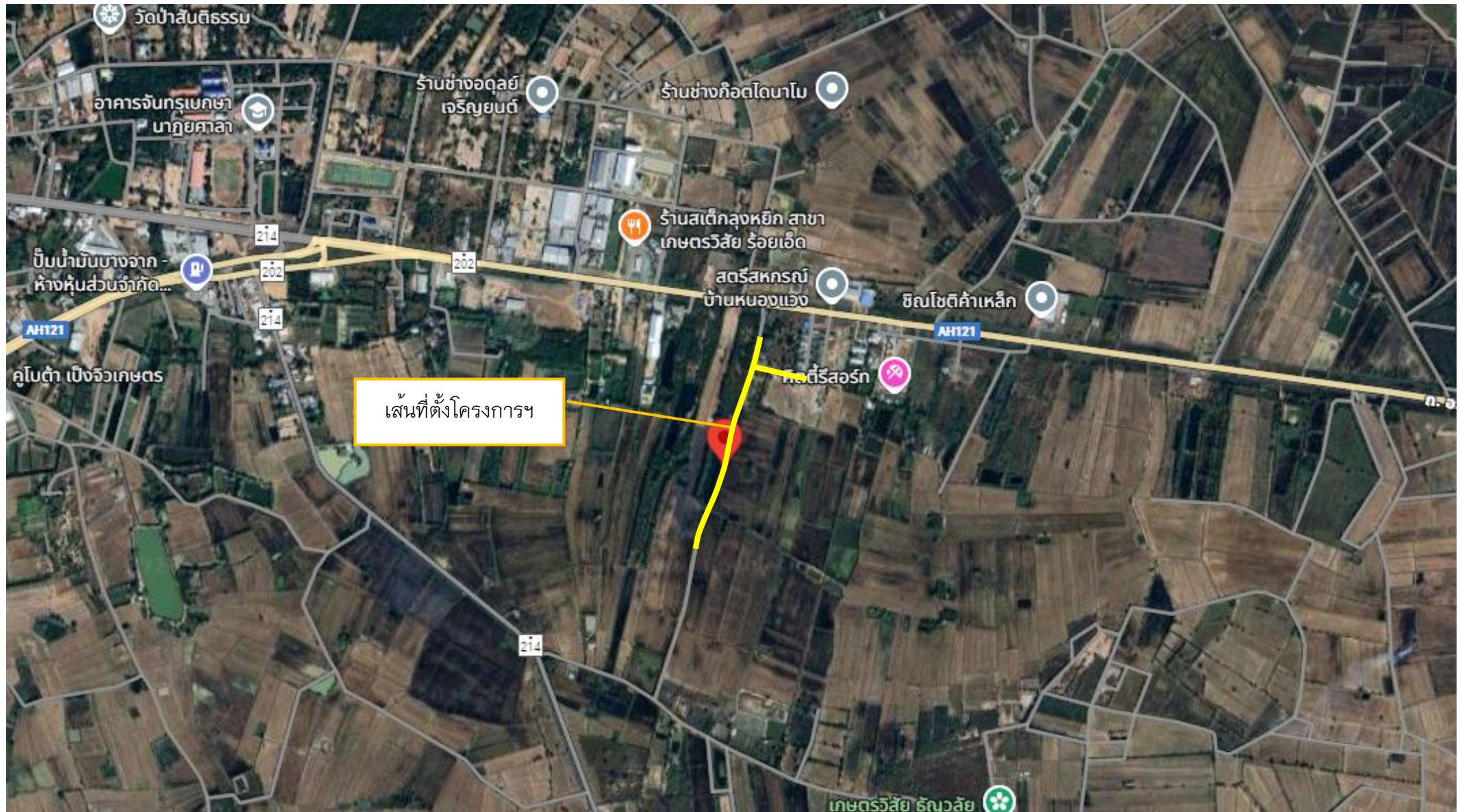

หมายเหตุ

งานซ่อมสร้างถนนคอนกรีตเสริมเหล็ก โดยมีปริมาณงานตามที่กำหนด
ในรายการและให้อยู่ในดุลยพินิจของช่างผู้ควบคุมงาน

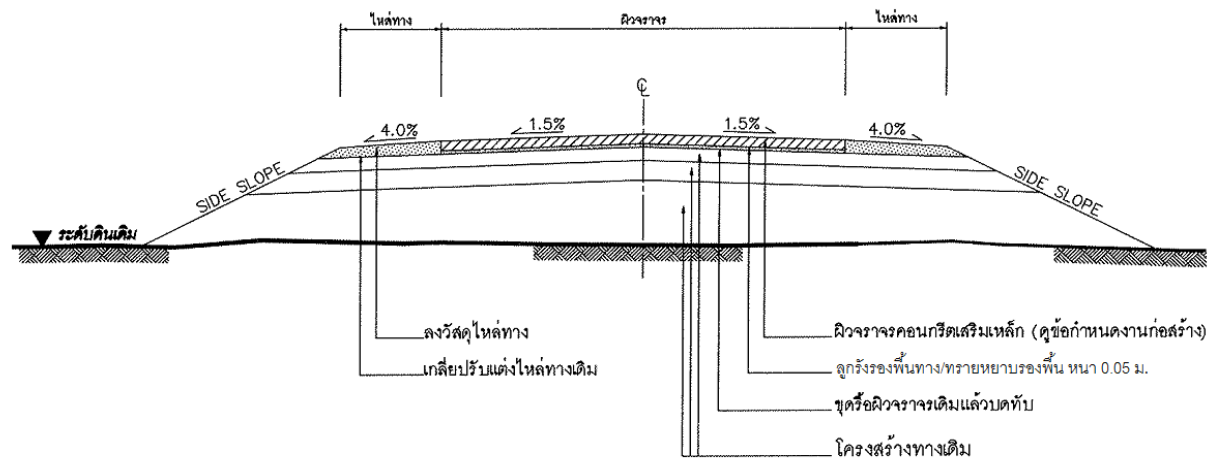

รูปตัดโครงสร้างทาง

ข้อกำหนดงานบูรณะทางผิวคอนกรีต

ลำดับที่	รายการ	ข้อกำหนด
1	ไหล่ทาง	อ้างอิง " มาตรฐานวัสดุงานไหล่ทาง " มทข 205-2545
2	ผิวจราจร "คอนกรีต"	อ้างอิง " มาตรฐานผิวจราจรแบบคอนกรีต " มทข 217-2545
3	งานก่อสร้างผิวจราจร คสล.	อ้างอิง " แบบมาตรฐานการเสริมเหล็กและรอยต่อถนนคอนกรีตเสริมเหล็ก " ทล-2-202
4	การตีเส้นจราจรบนผิวทาง	อ้างอิง " แบบมาตรฐานเครื่องหมายจราจรบนผิวจราจร " ทล-3-110(1) - 110(4)

รายการประกอบแบบ

1. ทำการขุดหรือผิวจราจรเดิม แล้วบดทับตามมาตรฐานกรมทางหลวงชนบท
2. ทำการปรับแต่งคันทางเดิมให้คงรูป แล้วบดทับตามมาตรฐานกรมทางหลวงชนบท
3. รองพื้นทางด้วยทรายหยาบ
4. ก่อสร้างผิวจราจรคอนกรีตเสริมเหล็ก
5. ลงวัสดุไหล่ทาง
6. รายละเอียดตามรูปตัด โครงสร้างทางสามารถเปลี่ยนแปลงแก้ไขในด้านเรขาคณิตและด้าน โครงสร้างได้ตามความเหมาะสมกับสภาพทางที่จะดำเนินการทั้งนี้อยู่ในดุลยพินิจของผู้ว่าจ้าง
7. ภายในช่วงหลักกิโลเมตรตามที่กำหนดไว้ในแบบอาจจะกำหนดให้ทำการตอนได้ก็ได้ตามความเหมาะสม และอาจให้ทำการเพิ่มบริเวณทางเชื่อมเข้าสถานที่ราชการหรืออาคารสาธารณะ ใน ระยะไม่เกินเขตทางหลวง หรือทำการเพิ่มบริเวณทางแยกสาธารณะทั้งนี้ให้อยู่ในดุลยพินิจของผู้ควบคุมงาน
8. ในกรณีที่ไม่สามารถดำเนินการตามช่วงหลักกิโลเมตรที่กำหนดไว้ในแบบ สามารถเปลี่ยนแปลงแก้ไขได้ โดยพิจารณาดำเนินการในช่วงหลักกิโลเมตรอื่นภายในสายทาง ตามความเหมาะสมทั้งนี้ให้อยู่ในดุลยพินิจของผู้ว่าจ้าง
9. การเปลี่ยนแปลงแก้ไขตาม ข้อ 6,7 และ ข้อ 8 จะต้องให้ได้ปริมาณงานตามที่กำหนดไว้ในแบบ
10. ความหนาของผิวจราจรคอนกรีตเสริมเหล็กและไหล่ทาง จะกำหนดในแบบแต่ละสายทาง
11. กรณีผิวจราจรกว้างตั้งแต่ 5.00 ม ให้ดำเนินการก่อสร้างงาน LONGITUDINAL JOINT ในตำแหน่งกึ่งกลางผิวจราจร
12. งานไหล่ทางจะกำหนดในแบบแต่ละสายทาง
13. งานซ่อมแซมและทาสีใหม่ หรืองานจัดทำติดตั้งเครื่องหมายจราจร หลักกั้นโค้ง หลักกิโลเมตรและ GUARD RAIL จะกำหนดไว้ในแบบแต่ละสายทางซึ่งต้องจัดทำให้อยู่ในสภาพที่เรียบร้อย

หมายเหตุ

แบบงานบูรณะทางผิวคอนกรีตปรับปรุงแบบมาตรฐานงานบำรุงรักษาทาง แบบที่ 6(มฐ.บร.6/2546) ของกรมทางหลวงชนบท

	แบบมาตรฐานงานทาง สำหรับองค์ประกอบส่วนท้องถิ่น	
	งานบูรณะทางผิวคอนกรีต	
แบบเลขที่ ทล-7-501	แผ่นที่ 99	

ແຫຼ່ງທີ 17

ข้อกำหนดเกี่ยวกับการใช้วัสดุก่อสร้างและครุภัณฑ์ตามสัญญาก่อสร้าง เพื่อส่งเสริมการใช้ สินค้า/ผลิตภัณฑ์ ที่ผลิตในประเทศ

1. ผู้รับจ้างต้องใช้วัสดุก่อสร้างหรือครุภัณฑ์ที่เป็นส่วนหนึ่งของงานก่อสร้าง(ถ้ามี) ตามโครงการก่อสร้างนี้ โดยต้องเป็นวัสดุก่อสร้างหรือครุภัณฑ์ที่ผลิตภายในประเทศ ไม่น้อยกว่าร้อยละ 60 ของมูลค่าวัสดุก่อสร้างที่ใช้ในโครงการก่อสร้างนี้ ทั้งนี้หากงานก่อสร้างวัสดุก่อสร้างที่เป็นเหล็ก จะต้องใช้วัสดุก่อสร้างที่เป็นเหล็กซึ่งเป็นสินค้าผลิตภายในประเทศ ไม่น้อยกว่าร้อยละ 90 ของปริมาณเหล็กที่ใช้ตามสัญญาก่อสร้างนี้

2. ผู้รับจ้างต้องเสนอแผนการใช้วัสดุก่อสร้างและครุภัณฑ์ ที่เป็นผลิตภัณฑ์ที่ผลิตภายในประเทศตามสัญญาจ้างก่อสร้างนี้ ตามเอกสาร ภาคผนวก 2 และ ภาคผนวก 3 (ภาคผนวก 3 เฉพาะกรณีที่เป็นการก่อสร้างที่มีวัสดุก่อสร้างที่เป็นเหล็ก) ให้ผู้ว่าจ้าง ตามระยะเวลาที่กำหนดในสัญญาจ้าง(ถ้ามี) แต่ต้องไม่น้อยกว่า 30 วันหลังจากลงนามในสัญญาจ้างก่อสร้าง หากผู้รับจ้างไม่เสนอแผนตามเวลาที่กำหนด ถือว่าผู้รับจ้างผิดสัญญา ผู้ว่าจ้างมีสิทธิ์ยกเลิกสัญญาได้

แผนการใช้วัสดุก่อสร้างฯ ที่ผู้รับจ้างเสนอ สามารถปรับเปลี่ยนได้ตามความจำเป็น เพื่อให้มูลค่า/ปริมาณ การใช้วัสดุก่อสร้างฯ ซึ่งเป็นผลิตภัณฑ์ที่ผลิตในประเทศไม่ต่ำกว่าร้อยละ 60 ทั้งนี้ผู้รับจ้างต้องแจ้งการปรับแผนให้ผู้ว่าจ้างก่อสร้างทราบก่อนดำเนินการนำวัสดุก่อสร้างฯ ตามแผนที่ปรับใหม่มาใช้ล่วงหน้าอย่างน้อย 7 วัน ทั้งนี้ต้องก่อนการส่งมอบงานแต่ละงวด

3. ผู้รับจ้างต้องแสดงหลักฐานเพื่อประกอบการพิจารณาว่าวัสดุก่อสร้างหรือครุภัณฑ์เป็นผลิตภัณฑ์ที่ผลิตภายในประเทศ อย่างใดอย่างหนึ่งแล้วแต่กรณี แสดงต่อผู้ว่าจ้างเมื่อผู้ว่าจ้างร้องขอ เพื่อประกอบการตรวจสอบของผู้ว่าจ้างว่าวัสดุก่อสร้าง/ครุภัณฑ์ ที่ผู้รับจ้างนำมาใช้เป็นผลิตภัณฑ์ที่ผลิตในประเทศหรือไม่ ดังนี้

- 1) สำเนาใบรับรองสินค้าที่ผลิตในประเทศ Made in Thailand (MIT) ที่ออกโดยสภาอุตสาหกรรมแห่งประเทศไทย
- 2) ฉลากสินค้า ที่แสดงว่าเป็นสินค้าที่ผลิตในประเทศไทย
- 3) หลักฐานแสดงที่ตั้งของแหล่งผลิต ที่สามารถแสดงได้ว่าเป็นวัสดุก่อสร้างที่เป็นผลิตภัณฑ์ในประเทศ เช่นตำแหน่งที่ตั้งโรงพิมพ์ ค่าการขนส่ง บ่อดิน เป็นต้น

338000.00

รายการใช้สำหรับแผนการใช้วัสดุที่ผลิตภายในประเทศ

โครงการ _____

รายการใช้สำหรับแผนการใช้วัสดุที่ผลิตในประเทศ
แผนการใช้วัสดุที่ผลิตภายในประเทศ

ลำดับ	รายการ	หน่วย	ปริมาณ	ราคาต่อหน่วย (บาท)	เป็นเงิน (บาท)	ผลิตในประเทศ	ผลิตจากประเทศ
๑							
๒							
๓							
๔							
๕							
รวม							
อัตรา (ร้อยละ)							

เมื่อ _____ ผู้รับจ้างผู้ว่าจ้าง

หมายเหตุ

ราคาต่อหน่วยที่ใช้ในตารางการจัดทำแผนการใช้วัสดุก่อสร้างภายในประเทศ เป็นราคาตามใบแจ้งปริมาณงานและราคาซึ่งแนบสัญญาก่อสร้าง ซึ่งจัดทำตามหนังสือที่ กคจ(ทจจ) 0405.2/ว452 ลว 17 กันยายน 2562 (ว452) และกรณีที่จัดจ้างด้วยวิธีการเฉพาะเจาะจง ให้เป็นราคาแบบท้ายสัญญา ที่ผ่านการดำเนินการด้วยวิธีการเดียวกันกับหนังสือ ว452

ภาคผนวก ๑

รายการใช้สำหรับแผนการใช้วัสดุที่ผลิตภายในประเทศ

โครงการ _____

รายการใช้สำหรับแผนการใช้วัสดุที่ผลิตในประเทศ
แผนการใช้วัสดุที่ผลิตในประเทศ
ปริมาณผลิตใช้โครงการ xxx (ตัน)

ลำดับ	รายการ	หน่วย	ปริมาณ	ผลิตในประเทศ	ผลิตจากประเทศ
๑					
๒					
๓					
๔					
๕					
รวม					
อัตรา (ร้อยละ)					

เมื่อ _____ ผู้รับจ้างผู้ว่าจ้าง



แบบก่อสร้าง

ก่อสร้างถนน
คอนกรีต
เสริมเหล็ก

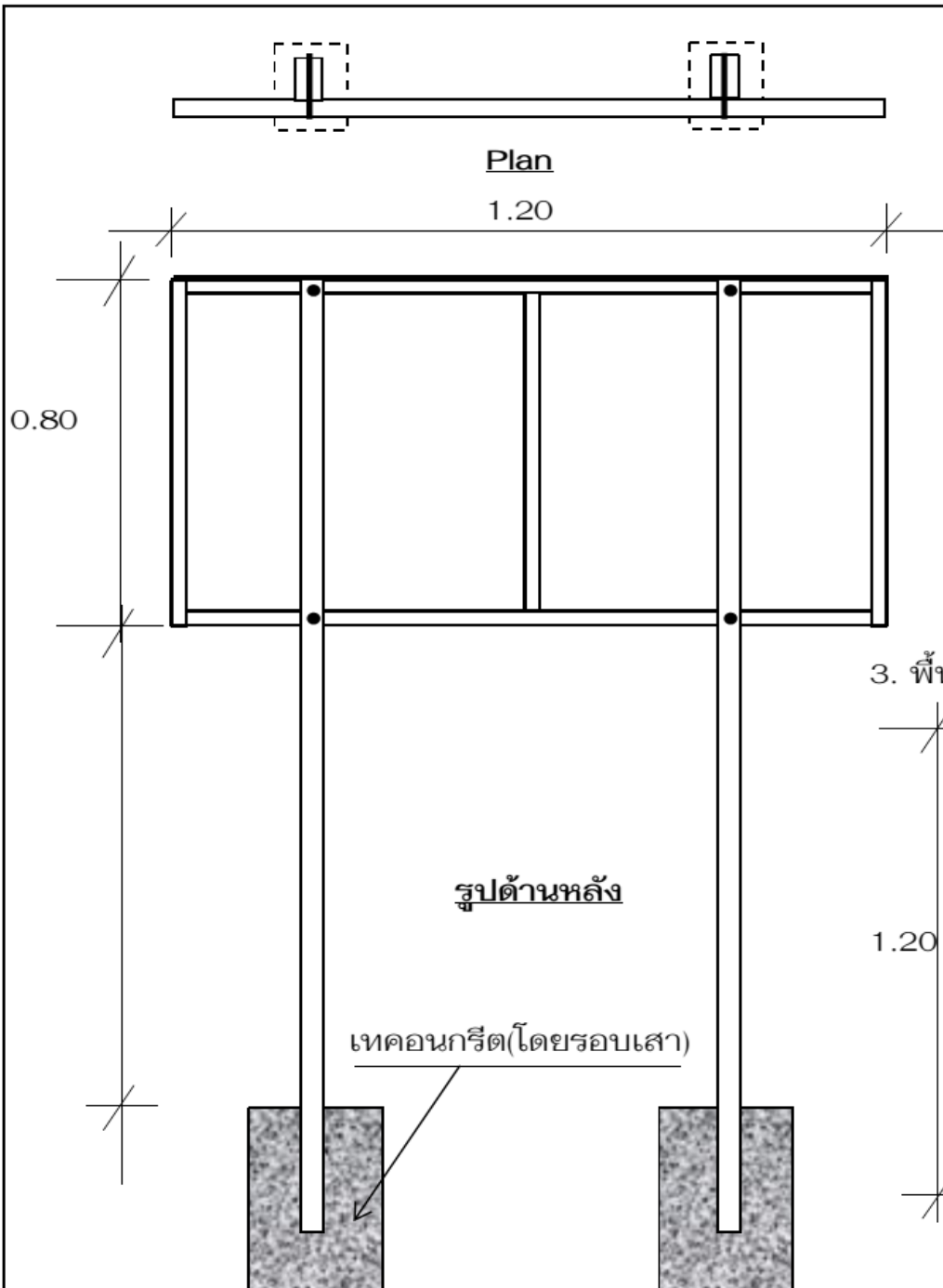

แบบงานป้ายเหล็กโครงการ

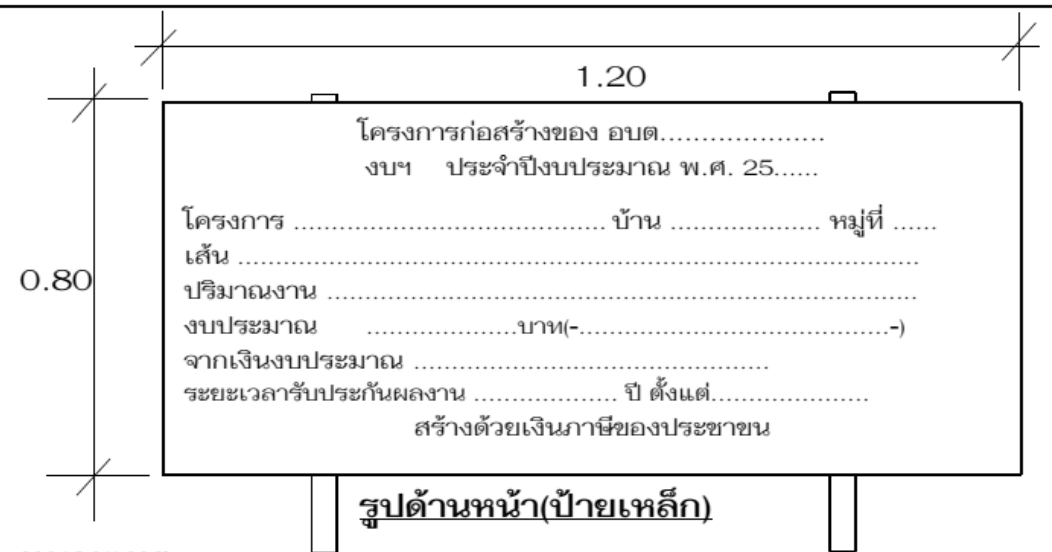

หมายเหตุ

- 1.เสาเหล็กกล่อง □ 2½x2½ นิ้ว สูง 3.00 เมตร(ขีดยึด)
2. โครงเหล็กกล่องรับแผ่นเหล็ก □ 1x1 นิ้ว(โดยรอบ)
3. พื้นป้ายสีเขียว/สีน้ำเงิน ตัวอักษรสีขาว(ขนาดตัวอักษรตามความเหมาะสม)

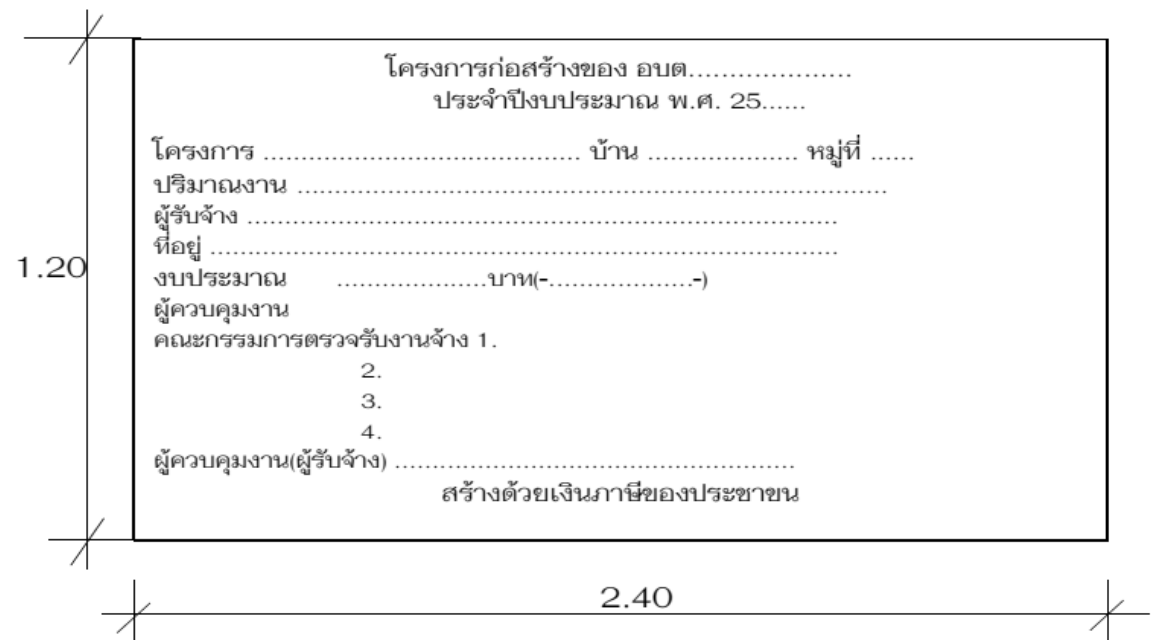

แบบป้ายประชาสัมพันธ์โครงการ(ชั่วคราว)