

ร่างรายละเอียดขอบเขตของงานทั้งโครงการ (Terms Of Reference : TOR)

ก่อสร้างซ่อมแซมอาคารอาชีวอนามัย (คลินิกจักษุ) ชั้น ๒

โรงพยาบาลเฉลิมพระเกียรติ สมเด็จพระเทพรัตนราชสุดาฯ สยามบรมราชกุมารี ระยอง
อำเภอเมืองระยอง จังหวัดระยอง

.....

๑. ความเป็นมา

ด้วยโรงพยาบาลเฉลิมพระเกียรติ สมเด็จพระเทพรัตนราชสุดาฯ สยามบรมราชกุมารี ระยอง มีความประสงค์จะก่อสร้างซ่อมแซมอาคารอาชีวอนามัย (คลินิกจักษุ) ชั้น ๒ จำนวน ๑ งาน

๒. วัตถุประสงค์ในการใช้งาน

๑. เพื่อปรับปรุงซ่อมแซมและสร้างเสริมอาคารสถานที่ให้มีสภาพที่ใช้งานได้ดีสวยงาม ปลอดภัยแก่ผู้รับบริการ

๒. เพื่อรองรับและอำนวยความสะดวกผู้มารับบริการโรคด้านจักษุ

๓. คุณสมบัติของผู้ยื่นข้อเสนอ

๓.๑ มีความสามารถตามกฎหมาย

๓.๒ ไม่เป็นบุคคลล้มละลาย

๓.๓ ไม่อยู่ระหว่างเลิกกิจการ

๓.๔ ไม่เป็นบุคคลซึ่งอยู่ระหว่างถูกระงับการยื่นข้อเสนอหรือทำสัญญากับหน่วยงานของรัฐไว้ชั่วคราว เนื่องจากเป็นผู้ที่ไม่ผ่านเกณฑ์การประเมินผลการปฏิบัติงานของผู้ประกอบการตามระเบียบที่รัฐมนตรีว่าการกระทรวงการคลังกำหนดตามที่ประกาศเผยแพร่ในระบบเครือข่ายสารสนเทศของกรมบัญชีกลาง

๓.๕ ไม่เป็นบุคคลซึ่งถูกระบุชื่อไว้ในบัญชีรายชื่อผู้ทำงานและได้แจ้งเวียนชื่อให้เป็นผู้ทำงานของหน่วยงานของรัฐในระบบเครือข่ายสารสนเทศของกรมบัญชีกลาง ซึ่งรวมถึงนิติบุคคลที่ผู้ทำงานเป็นหุ้นส่วน ผู้จัดการ กรรมการผู้จัดการ ผู้บริหาร ผู้มีอำนาจในการดำเนินงานในกิจการของนิติบุคคลนั้นด้วย

๓.๖ มีคุณสมบัติและไม่มีลักษณะต้องห้ามตามที่คณะกรรมการนโยบายการจัดซื้อจัดจ้างและการบริหารพัสดุภาครัฐกำหนดในราชกิจจานุเบกษา

๓.๗ เป็นนิติบุคคลผู้มีอาชีพรับจ้างงานที่ประกวดราคาอิเล็กทรอนิกส์ดังกล่าว

๓.๘ ไม่เป็นผู้มีผลประโยชน์ร่วมกันกับผู้ยื่นข้อเสนอรายอื่นที่เข้ายื่นข้อเสนอให้แก่จังหวัดระยอง ณ วันประกาศประกวดราคาอิเล็กทรอนิกส์ หรือไม่เป็นผู้กระทำการอันเป็นการขัดขวางการแข่งขันอย่างเป็นธรรม ในการประกวดราคาอิเล็กทรอนิกส์ครั้งนี้

๓.๙ ไม่เป็นผู้ได้รับเอกสิทธิ์หรือความคุ้มกัน ซึ่งอาจปฏิเสธไม่ยอมขึ้นศาลไทย เว้นแต่รัฐบาลของผู้ยื่นข้อเสนอได้มีคำสั่งให้สละเอกสิทธิ์และความคุ้มกันเช่นนั้น

๓.๑๐ ผู้ยื่นข้อเสนอที่ยื่นเสนอราคาในรูปแบบของ "กิจการร่วมค้า" ต้องมีคุณสมบัติครบถ้วนตามเงื่อนไขที่กำหนดไว้ในประกาศเชิญชวน

ลงชื่อ.....ประธานกรรมการ ลงชื่อ.....กรรมการ ลงชื่อ.....กรรมการ
(นางสาวอภิญา ปรีร์ชนาท) (นายไพศาล กุชโร) (นายอาทิตร ประสานพันธ์)

กิจการร่วมค้าที่ยื่นข้อเสนอ ผู้เข้าร่วมค้าทุกรายจะต้องมีคุณสมบัติครบถ้วนตามเงื่อนไขที่กำหนดไว้ในเอกสารเชิญชวน เว้นแต่ในกรณีกิจการร่วมค้าที่มีข้อตกลงระหว่างผู้เข้าร่วมค้ากำหนดให้ผู้เข้าร่วมค้ารายใดรายหนึ่งเป็นผู้เข้าร่วมค้าหลัก กิจการร่วมค่านั้นสามารถใช้ผลงานของผู้เข้าร่วมค้าหลักรายเดียวเป็นผลงานก่อสร้างของกิจการร่วมค้าที่ยื่นข้อเสนอ

กรณีมีข้อตกลงระหว่างผู้เข้าร่วมค้ากำหนดให้ผู้เข้าร่วมค้ารายใดรายหนึ่งเป็นผู้เข้าร่วมค้าหลัก ข้อตกลงดังกล่าวจะต้องมีการกำหนดสัดส่วนหน้าที่ และความรับผิดชอบในปริมาณงาน สิ่งของ หรือมูลค่าตามสัญญา มากกว่าผู้เข้าร่วมค้ารายอื่นทุกราย

๓.๑๑ ผู้ยื่นข้อเสนอต้องลงทะเบียนในระบบจัดซื้อจัดจ้างภาครัฐด้วยอิเล็กทรอนิกส์ (Electronic Government Procurement : e - GP) ของกรมบัญชีกลาง

๓.๑๒ ผู้ยื่นข้อเสนอต้องมีมูลค่าสุทธิของกิจการ ดังนี้

กรณีผู้ยื่นข้อเสนอเป็นนิติบุคคลที่จัดตั้งขึ้นตามกฎหมายไทยซึ่งได้จดทะเบียนเกินกว่า ๑ ปี ต้องมีมูลค่าสุทธิของกิจการ จากผลต่างระหว่างสินทรัพย์สุทธิหักด้วยหนี้สินสุทธิ ที่ปรากฏในงบแสดงฐานะการเงินที่มีการตรวจรับรองแล้ว ซึ่งจะต้องแสดงค่าเป็นบวกติดต่อกันเป็นระยะ

กรณีผู้ยื่นข้อเสนอเป็นนิติบุคคลที่จัดตั้งขึ้นตามกฎหมายไทย ซึ่งยังไม่มีงบแสดงฐานะการเงินกับกรมพัฒนาธุรกิจการค้า ให้พิจารณาการกำหนดมูลค่าของทุนจดทะเบียน โดยผู้ยื่นข้อเสนอจะต้องมีทุนจดทะเบียนที่เรียกชำระมูลค่าหุ้นแล้ว ณ วันที่ยื่นข้อเสนอ

๔. แบบรูปรายการก่อสร้าง

ตามเอกสารแนบ จำนวน ๓ แผ่น

๕. กำหนดเวลาส่งมอบพัสดุ

กำหนดเวลาให้งานแล้วเสร็จภายใน ๑๕๐ วัน นับถัดจากวันลงนามในสัญญา

๖. หลักเกณฑ์ในการพิจารณาคัดเลือกข้อเสนอ

การพิจารณาคัดเลือกข้อเสนอโดยใช้เกณฑ์ราคา

๗. วงเงินงบประมาณ/วงเงินที่ได้รับจัดสรร

เงินค่าบริการทางการแพทย์ที่เบิกจ่ายในลักษณะงบลงทุน (งบค่าเสื่อม) ปีงบประมาณ ๒๕๖๗ งบระดับหน่วยบริการ (๗๐ %) วงเงินงบประมาณเป็นเงิน ๒,๒๕๕,๕๘๑.๔๐ บาท (สองล้านสองแสนห้าหมื่นห้าพันห้าร้อยแปดสิบเอ็ดบาทสี่สิบสตางค์)

๘. งวดงานและการจ่ายเงิน

จังหวัดจะจ่ายเงินค่าจ้างซึ่งได้รวมภาษีมูลค่าเพิ่ม ตลอดจนภาษีอากรอื่นๆ และค่าใช้จ่ายที่พึงด้วยแล้ว โดยถือราคาเหมารวมเป็นเกณฑ์ และกำหนดการจ่ายเงินเป็นจำนวน ๓ งวด ดังนี้

ลงชื่อ.....ประธานกรรมการ ลงชื่อ.....กรรมการ ลงชื่อ.....กรรมการ
(นางสาวอภิษฎา ปรีรัชนาท) (นายไพศาล กุชโร) (นายอาทิตย์ ประสานพันธ์)

งวดที่ ๑ จำนวนเงิน ๓๐ % (ร้อยละสามสิบของเงินสัญญาจ้าง)

จ่ายให้เมื่อผู้รับจ้างได้ทำการ

- ๑.๑ รื้อผนังเดิม
- ๑.๒ รื้อเครื่องปรับอากาศ
- ๑.๓ รื้อระบบไฟฟ้าเดิม
- ๑.๔ รื้อประตูหน้าต่างเดิม
- ๑.๕ ทุบรื้อเคาน์เตอร์เดิม
- ๑.๖ ก่ออิฐฉาบปูนปิดช่องประตู+หน้าต่าง
- ๑.๗ ติดตั้งฝ้าฉาบเรียบ

ทั้งหมดแล้วเสร็จ (กำหนดเวลา ๕๐ วัน)

งวดที่ ๒ จำนวนเงิน ๓๐ % (ร้อยละสามสิบของเงินสัญญาจ้าง)

จ่ายให้เมื่อผู้รับจ้างได้ทำการ

- ๒.๑ ติดตั้งผนังสมาร์ทบอร์ด หนา ๑๒ มม. พร้อมบุแผ่นลามิเนต

ทั้งหมดแล้วเสร็จ (กำหนดเวลา ๕๐ วัน)

งวดที่ ๓ (สุดท้าย) จำนวนเงิน ๔๐ % (ร้อยละสี่สิบของเงินสัญญาจ้าง)

จ่ายให้เมื่อผู้รับจ้างได้ทำการ

- ๒.๑ ติดตั้งระบบปรับอากาศ
- ๒.๒ ติดตั้งระบบไฟฟ้า
- ๒.๓ ติดตั้งประตู
- ๒.๔ ติดตั้ง Smoke detector
- ๒.๕ ทาสี

๒.๖ เก็บเศษวัสดุ ทำความสะอาด

และได้ก่อสร้างรายการต่าง ๆ ทั้งหมดแล้วเสร็จ ครบถ้วน ถูกต้องตามรูปแบบรายการและสัญญาทุกประการ (กำหนดเวลา ๕๐ วัน)

๙. อัตราค่าปรับ

ค่าปรับตามสัญญาจ้างแนบท้ายเอกสารประกวดราคาอิเล็กทรอนิกส์นี้ หรือข้อตกลงจ้างเป็นหนังสือ จะกำหนด ดังนี้

๙.๑ กรณีที่ผู้รับจ้างนำงานที่รับจ้างไปจ้างช่วงให้ผู้อื่นทำอีกทอดหนึ่งโดยไม่ได้รับอนุญาตจากจังหวัด จะกำหนดค่าปรับสำหรับการฝ่าฝืนดังกล่าวเป็นจำนวนร้อยละ ๑๐ ของวงเงินของงานจ้างช่วงนั้น

๙.๒ กรณีที่ผู้รับจ้างปฏิบัติผิดสัญญาจ้างก่อสร้าง นอกเหนือจากข้อ ๙.๑ จะกำหนดค่าปรับเป็นรายวันเป็นจำนวนเงินตายตัวในอัตราร้อยละ ๐.๑๐ ของราคางานจ้าง

d

ลงชื่อ.....ประธานกรรมการ ลงชื่อ.....กรรมการ ลงชื่อ.....กรรมการ
(นางสาวอภิขญา ปวีร์ชนาท) (นายไพศาล กุศลโร) (นายอาทิตร์ ประสานพันธ์)

๑๐. การกำหนดระยะเวลารับประกันความชำรุดบกพร่อง

ผู้รับจ้างจะต้องรับประกันความชำรุดบกพร่องของงานจ้างที่เกิดขึ้นภายในระยะเวลาไม่น้อยกว่า ๒ ปี นับถัดจากวันที่จังหวัดได้รับมอบงาน โดยต้องรีบจัดการซ่อมแซมแก้ไขให้ใช้งานได้ติดตั้งเดิมภายใน ๗ วัน นับถัดจากวันที่ได้รับแจ้งความชำรุดบกพร่อง

.....

ลงชื่อ.....*d*.....ประธานกรรมการ ลงชื่อ.....*บิ*.....กรรมการ ลงชื่อ.....*วาทิน*.....กรรมการ
(นางสาวอภิษฎา ปภีรชนาท) (นายไพศาล กุชโร) (นายอาทิตร ประสานพันธ์)

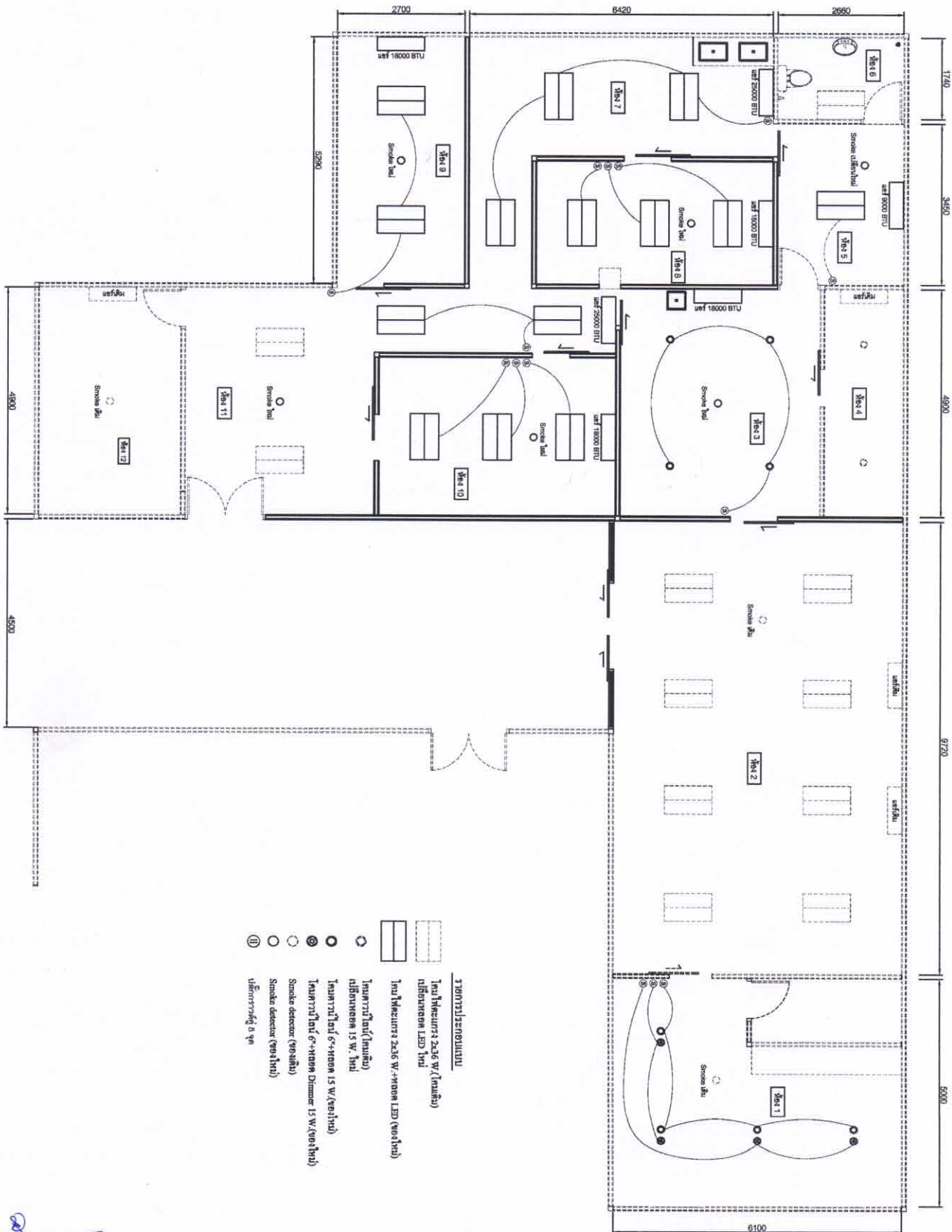

- รายการประกอบงาน**
- ☐ 1. ทุบเพดาน 2x6 W (ทุบหลัง)
 - ☐ 2. เปลี่ยนหลอด LED ใหม่
 - ☐ 3. ทุบเพดาน 2x6 W + ติดหลอด LED (ขอใหม่)
 - 4. ทุบฝ้าฉาบ (ใหม่)
 - 5. ทุบฝ้าฉาบ 6'-x-8'-x-8" 15 W (ขอใหม่)
 - 6. ทุบฝ้าฉาบ 6'-x-8'-x-8" Dimmer 15 W (ขอใหม่)
 - 7. Smoke detector (ขอใหม่)
 - 8. Smoke detector (ขอใหม่)
 - 9. เปลี่ยนรางตู้ 6 ฟุต

แปลนไฟ, แอร์

สถิติงาน

Handwritten notes and signatures in blue ink, including the name "Dorinda" and initials "VN" and "D".