

โครงการก่อสร้างถนนคอนกรีตเสริมเหล็ก รหัสทางหลวงท้องถิ่น
นศ.ถ. 44-022 สายบ้านพูน - สวนกล้วย

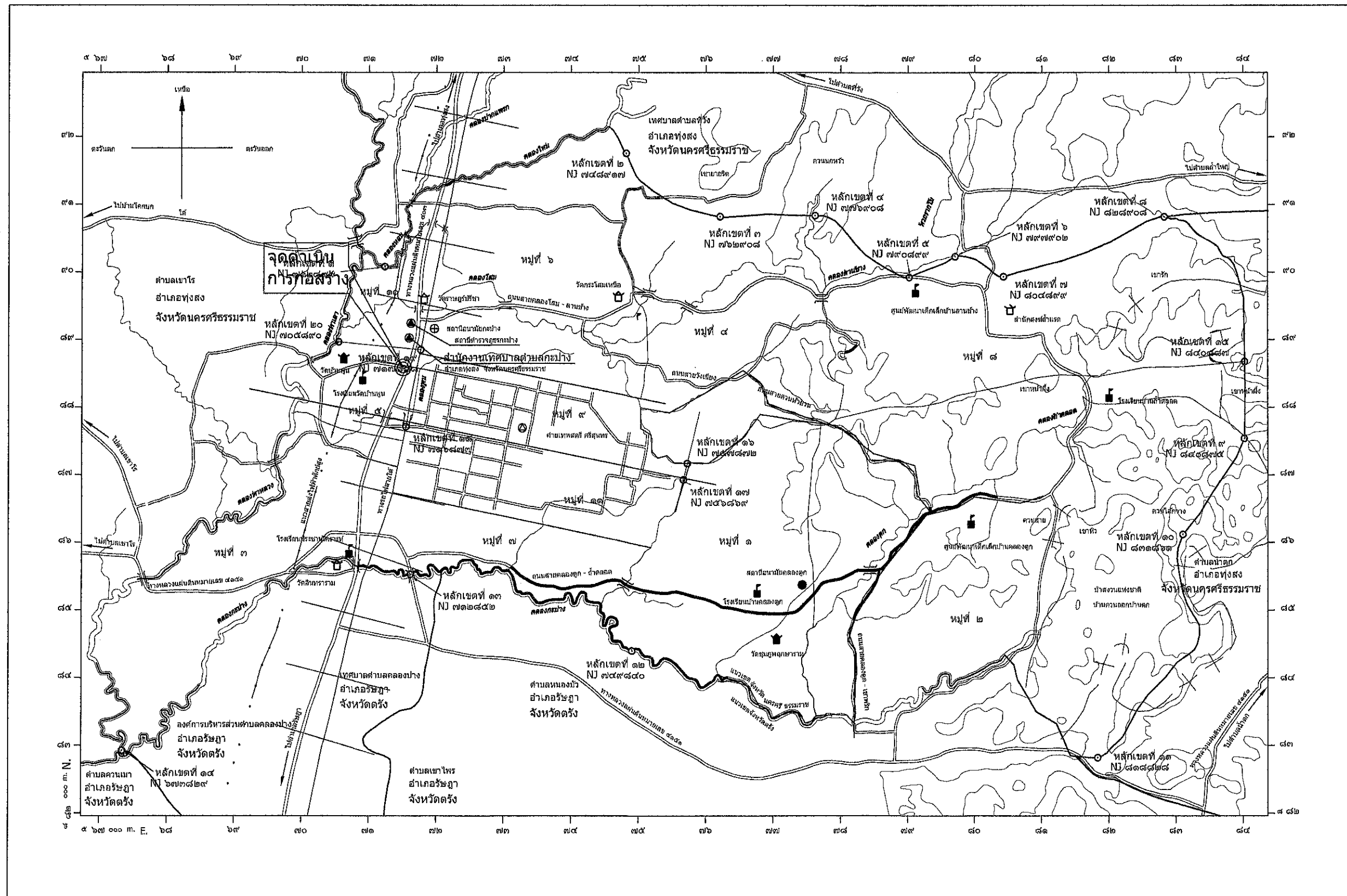

หมู่ที่ 5 ตำบล กะปาง

อำเภอ ห่มสรง จังหวัด นครศรีธรรมราช



แผนที่สังเขป

รายการประกอบแบบทั่วไป

1. ผู้รับจ้างจะส่งมอบที่ดินของเจ้าพนักงาน และเจ้าพนักงาน
2. ผู้รับจ้างจะส่งมอบที่ดินของเจ้าพนักงาน และเจ้าพนักงาน
3. ผู้รับจ้างจะส่งมอบที่ดินของเจ้าพนักงาน และเจ้าพนักงาน
4. ผู้รับจ้างจะส่งมอบที่ดินของเจ้าพนักงาน และเจ้าพนักงาน
5. ผู้รับจ้างจะส่งมอบที่ดินของเจ้าพนักงาน และเจ้าพนักงาน
6. ผู้รับจ้างจะส่งมอบที่ดินของเจ้าพนักงาน และเจ้าพนักงาน
7. ผู้รับจ้างจะส่งมอบที่ดินของเจ้าพนักงาน และเจ้าพนักงาน
8. ผู้รับจ้างจะส่งมอบที่ดินของเจ้าพนักงาน และเจ้าพนักงาน



<p>งานออกแบบและก่อสร้าง กองช่าง เทศบาลตำบลวังน้ำเขียว</p>	
โครงการ	
เขียนแบบ	<p><i>[Signature]</i> นางสาววิมลรัตน์ วัฒนศิริ วิศวกรโยธาชำนาญการ</p>
ตรวจ	<p><i>[Signature]</i> นายวิมลรัตน์ วัฒนศิริ ผู้ชำนาญการกองช่าง</p>
เก็บมอบ	<p><i>[Signature]</i> นายวิมลรัตน์ วัฒนศิริ ปลัดเทศบาล</p>
อนุมัติ	<p><i>[Signature]</i> นายวิมลรัตน์ วัฒนศิริ นายกเทศมนตรีตำบลวังน้ำเขียว</p>
แบบลดข้อ	แก้ไข
วันที่	จำนวนแผ่น

ความหนาโดยเฉลี่ย (ม.)	ผิวจราจรกว้างเฉลี่ย (ม.)	ระยะทางทั้งหมดรวม (ม.)
0.15	5.00	2926.00

รายละเอียดโครงการก่อสร้าง

สภาพเดิมเป็นผิวจราจรลาดยางขรุขระ ปรับปรุงโดยการรื้อผิวจราจรเดิมหนาเฉลี่ย 0.20 เมตร พร้อมทำการเกลี่ยปรับพื้นทางเดิม และบดอัดแน่น พร้อมก่อสร้างถนนคอนกรีตเสริมเหล็ก ผิวจราจรกว้างเฉลี่ย 5.00 เมตร ระยะทาง 2926.00 เมตร หน้า 0.15 เมตร หรือพื้นที่รวมไม่น้อยกว่า 14630.00 ตารางเมตร พร้อมลงหินคลุกไหลทางกว้างเฉลี่ยข้างละ 0.50 เมตร ตามแบบเทศบาลตำบลกะปาง

รายการประกอบแบบทั่วไป

1. ผู้รับจ้างจะต้องส่งหนังสือขอใบพิจารณา และแจ้งข้อเท็จจริงตามกฎกระทรวงและแผนการทางอาชีวอนามัยและความปลอดภัย
2. ผู้รับจ้างจะต้องจัดแสดงป้ายสัญลักษณ์ในที่ทำงาน
3. ผู้รับจ้างจะต้องจัดแสดงข้อมูลเกี่ยวกับอันตรายของสารพิษและเวลาวันรับสัมผัสกับสารอันตรายกับคนกลุ่มเสี่ยง
4. ผู้รับจ้างจะต้องจัดแสดงข้อมูลเกี่ยวกับอันตรายของสารพิษและเวลาวันรับสัมผัสกับสารอันตรายกับคนกลุ่มเสี่ยง
5. ผู้รับจ้างจะต้องจัดแสดงข้อมูลเกี่ยวกับอันตรายของสารพิษและเวลาวันรับสัมผัสกับสารอันตรายกับคนกลุ่มเสี่ยง
6. ผู้รับจ้างจะต้องจัดแสดงข้อมูลเกี่ยวกับอันตรายของสารพิษและเวลาวันรับสัมผัสกับสารอันตรายกับคนกลุ่มเสี่ยง
7. ผู้รับจ้างจะต้องจัดแสดงข้อมูลเกี่ยวกับอันตรายของสารพิษและเวลาวันรับสัมผัสกับสารอันตรายกับคนกลุ่มเสี่ยง
8. ผู้รับจ้างจะต้องจัดแสดงข้อมูลเกี่ยวกับอันตรายของสารพิษและเวลาวันรับสัมผัสกับสารอันตรายกับคนกลุ่มเสี่ยง
9. ผู้รับจ้างจะต้องจัดแสดงข้อมูลเกี่ยวกับอันตรายของสารพิษและเวลาวันรับสัมผัสกับสารอันตรายกับคนกลุ่มเสี่ยง
10. ผู้รับจ้างจะต้องจัดแสดงข้อมูลเกี่ยวกับอันตรายของสารพิษและเวลาวันรับสัมผัสกับสารอันตรายกับคนกลุ่มเสี่ยง



งานออกแบบและก่อสร้าง
 กลางแจ้ง เทศบาลตำบลยาง

โครงการ

សេចក្តីសង្ខេប

Lucy H

นางสาววรลักษณ์ รัตนโชติ
วิศวกรโยธาปฏิบัติการ

၈၅၁၇

5

นายฉัตรไชยทรัพย์ จามจุรี
ผู้อำนวยการกองช่าง

เห็นชอบ



นายขสิด ไททอง
ปัสดเทศบาล

ចម្បង

4

นางอภิญญา นนทะชัย
นายกเทศมนตรีตำบลคลอง

แบบเลขที่

ແປງພຸ້

†119

จำนวนแผ่น

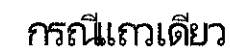
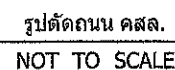

ก แสดงการวางท่อคอนกรีตเสริมเหล็ก

ความหนาของพื้น ถนน T (มม.)	รอยต่อเพื่อการขยายตัว EXPANSION JOINT			รอยต่อเพื่อการหดตัว CONTRACTION JOINT			รอยต่อตามยาว LONGITUDINAL JOINT			ทรายรองพื้นชั้น น้ำอัดแน่น
	เส้นผ่า ศ.ก. (มม.)	ความยาว (มม.)	@ (มม.)	เส้นผ่า ศ.ก. (มม.)	ความยาว (มม.)	@ (มม.)	เส้นผ่า ศ.ก. (มม.)	ความยาว (มม.)	@ (มม.)	(มม.)
150	RB 19	500	250	RB 15	500	250	DB 12	500	500	50

1. มีอำนาจหน้าที่ที่ชัดเจน
2. มีผู้รับจ้างหรือหน่วยงานที่จัดหาวัสดุ อุปกรณ์ที่ทันสมัยและคุณภาพดี
3. มีเจ้าหน้าที่และบุคลากรที่ผ่านการฝึกอบรมและมีประสบการณ์ในการทำงาน
4. มีผู้รับจ้างหรือหน่วยงานที่จัดหาวัสดุ อุปกรณ์ที่ทันสมัยและคุณภาพดี
5. มีผู้รับจ้างหรือหน่วยงานที่จัดหาวัสดุ อุปกรณ์ที่ทันสมัยและคุณภาพดี
6. มีผู้รับจ้างหรือหน่วยงานที่จัดหาวัสดุ อุปกรณ์ที่ทันสมัยและคุณภาพดี
7. มีผู้รับจ้างหรือหน่วยงานที่จัดหาวัสดุ อุปกรณ์ที่ทันสมัยและคุณภาพดี
8. มีผู้รับจ้างหรือหน่วยงานที่จัดหาวัสดุ อุปกรณ์ที่ทันสมัยและคุณภาพดี
9. มีผู้รับจ้างหรือหน่วยงานที่จัดหาวัสดุ อุปกรณ์ที่ทันสมัยและคุณภาพดี
10. มีผู้รับจ้างหรือหน่วยงานที่จัดหาวัสดุ อุปกรณ์ที่ทันสมัยและคุณภาพดี



งานออกแบบและก่อสร้าง
กองช่าง เทศบาลตำบลฉะเชิงเทรา

โครงงาน

14

Lucy M.

นางสาววราภรณ์ รัตนโ
วิศวกรโยธาชำนาญพิเศษ

0229

5

นายรัตนเศรษฐ์ จามร
ผู้อำนวยการกองช่าง

เก็บรอบ

[Signature]

นายชวลิต ไชยทอง
ปลัดเทศบาล

632

4

นายอภิรักษ์ ภนธัก
นายกเทศมนตรีตำบลคลองปาง

11/14/87

100

32/00000000



จำนวนแผ่น	
-----------	--

รายละเอียดงานตีเส้นจราจร

1. มิติต่างๆ มีหน่วยเป็นเมตรนอกจากระบุเป็นอย่างอื่น
2. เส้นแบ่งทิศทางจราจร ใช้เส้นสีเหลือง ขนาดกว้าง 10 ซม. ตีเส้นที่กว้างผิวจราจรตลอดแนว
 - 2.1 เส้นประเป็นเส้นสีเหลืองแบ่งทิศทางของการจราจรบนสายทาง 2 ช่องจราจรในบริเวณที่ยอมให้รถแซงขึ้นหน้ากันได้สองทิศทาง
ขนาด ความยาว และการเว้นช่องของเส้นที่กำหนดไว้ดังนี้
 - ทางหลวงนอกเขตชุมชน เส้นยาว 3 ม. เว้นช่อง 9 ม.
 - ทางหลวงในเขตชุมชน เส้นยาว 1 ม. เว้นช่อง 3 ม.
 - 2.2 เส้นทึบเดี่ยว เป็นเส้นทึบสีเหลือง ใช้เป็นเส้นแบ่งทิศทางจราจรในบริเวณที่ห้ามแซงสายทาง 2 ช่องจราจรหรือบริเวณก่อนถึงทางแยก
ห้ามรถเปลี่ยนช่องจราจรความยาวเส้นทึบต้องไม่น้อยกว่า 24 ม.
 - 2.3 เส้นประคู่กับเส้นทึบ เป็นเส้นสีเหลือง คู่ขนานไปกับเส้นประสีเหลืองโดยเส้นทั้ง 2 ห่างกันเท่ากับความกว้างของเส้นประ ให้ใช้เส้นทึบคู่กับเส้นประ
เป็นเส้นทิศทางจราจรในบริเวณที่ห้ามรถที่มาจากทิศทางหนึ่งแซง แต่ยอมให้รถที่มาจากด้านตรงข้ามแซงได้ ด้านที่ห้ามแซงใช้เส้นทึบ
ส่วนด้านที่ยอมให้แซงใช้เส้นประ
 - 2.4 การตีเส้นห้ามแซง บริเวณทางโค้งราบและทางโค้งแนวตั้งให้อยู่ในดุลยพินิจของผู้ควบคุมงานก่อสร้าง
 - 2.5 กรณีที่ผิวจราจรกว้าง 5 มง หรือน้อยกว่าไม่มีไหล่ทาง ไม่ต้องตีเส้นแบ่งทิศทางจราจร
ให้ตีเฉพาะบริเวณที่ เป็นชุมชนที่อยู่อาศัย บริเวณห้ามแซง ระยะ 30 ม.ก่อนถึงบริเวณดังกล่าว
และภายในโค้งที่มีรัศมีต่ำกว่า 300 ม. ระยะ 30 ม. ก่อนถึงป้ายหยุดและบริเวณที่มีอุบัติเหตุบ่อยครั้ง
3. เส้นขอบทาง ให้ใช้เส้นทึบสีขาว กว้าง 10 ซม. ทั้ง 2 ข้าง ตลอดแนว
4. สีทาถนนผิวจราจรที่มีผิวเรียบทั้งหมด (เคปซีล แอสฟัลท์คอนกรีต คอนกรีตเสริมเหล็ก)
ให้ใช้สีเทอร์โทพลาสติก ตาม มอก. 542 หนาไม่น้อยกว่า 3 มม.

รายการประกอบแบบทั่วไป

1. ผู้รับจ้างต้องส่งงานให้ตรงตามกำหนดเวลา และจะต้องมีผู้ควบคุมงานประจำหน้างาน
2. ผู้รับจ้างต้องจัดคนส่งย้ายสัญญาณไฟ เครื่องหมายจราจรติดตั้งบริเวณก่อสร้าง ให้ชัดเจนทั้งในเวลากลางวันและกลางคืน เพื่อป้องกันอุบัติเหตุ จากการก่อสร้าง
3. ผู้รับจ้างต้อง จัดแสดงป้ายบอกชื่อของก่อสร้าง ระยะ เวลา เริ่มต้นสัญญาและวันสิ้นสุดสัญญา อย่างชัดเจนก่อนหรือเมื่อผู้ควบคุมงาน ขนาด 1.20 X 2.40 เมตร จำนวน 1 ป้าย ณ สถานที่ก่อสร้าง
4. ผู้รับจ้างจะต้องทำการขออนุญาต อุปกรณ์ไฟฟ้าและสัญญาณไฟจราจรในบริเวณก่อสร้าง และสำรวจพื้นที่ดินแบบแปลนใด ๆ ไม่ชัดเจน แต่มีความใกล้เคียง ตามหลักฐานข้างต้น แต่ไม่มีแบบและรายการ ผู้รับจ้างจะต้องดำเนินการให้ชัดเจนค่าไปจ่ายใด ๆ ทั้งสิ้น
5. ผู้รับจ้างจะต้องรับผิดชอบเรื่องใด ๆ ที่เกิดจากการก่อสร้างไม่พึง มีสถานที่ที่เพิกขานการก่อสร้าง
6. ก่อนทำการหลอมกรีด ผู้รับจ้างจะต้องแจ้งผู้ควบคุมงานให้ไป ทำการตรวจสอบความถูกต้องก่อนทุกครั้ง
7. เมื่อใดที่โครงสร้างต้องไปใช้ ขนาดกว้างความถี่ด้านนอก และสีของสีเป็นแบบ ไม่พ้องกันหรือไม่
8. การป้องกันความเสียหายอันเกิดแก่สาธารณะ ผู้รับจ้างจะต้องรับผิดชอบไปกับการทำงานที่ก่อให้เกิดความเสียหายต่อสาธารณะ เช่น ถนน ไฟฟ้า ประปา โทรศัพท์ ฯลฯ และหาความเสียหายใด ๆ เกิดขึ้นผู้รับจ้างจะต้องรับผิดชอบซ่อมแซม แก้ไข ให้เรียบร้อยโดยเร็ว และค่าใช้จ่ายต่างๆ ที่เกิดขึ้น ผู้รับจ้างจะต้องรับผิดชอบทุกราย



งานออกแบบและก่อสร้าง
กองช่าง เทศบาลตำบลบึงป่า

โครงการ

เขียนแบบ

[Signature]

นางสาวรสกมล รัตนโชติ
วิศวกรโยธาปฏิบัติการ

ตรวจ

[Signature]

นายรัตนเศรษฐ์ จามจุรี
ผู้อำนวยการกองช่าง

เห็นชอบ

[Signature]

นายขนิธ ไทยทอง
ปลัดเทศบาล

อนุมัติ

[Signature]

นายอภิรักษ์ ขนสัย
นายกเทศมนตรีตำบลบึงป่า

แบบเลขที่

วันที่

แผ่นที่

จำนวนแผ่น

ขนาดและระยะเครื่องหมายจราจรบนผิวทาง

ก) เส้นแบ่งทิศทางจราจร

1. เส้นประ

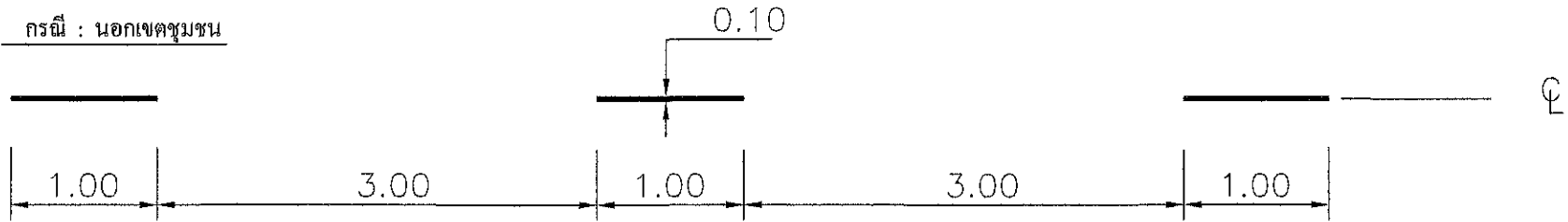
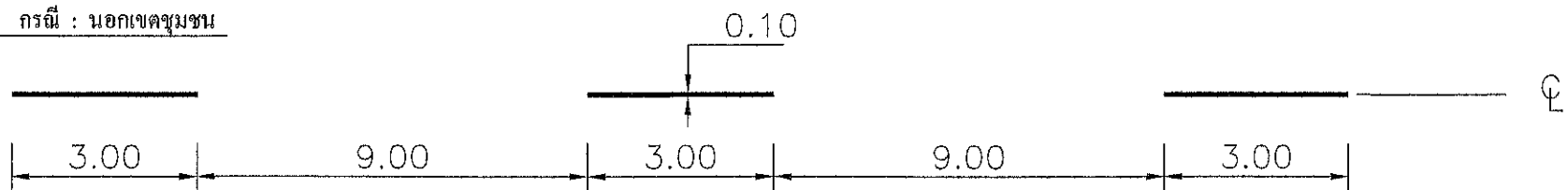

1. เส้นทึบ

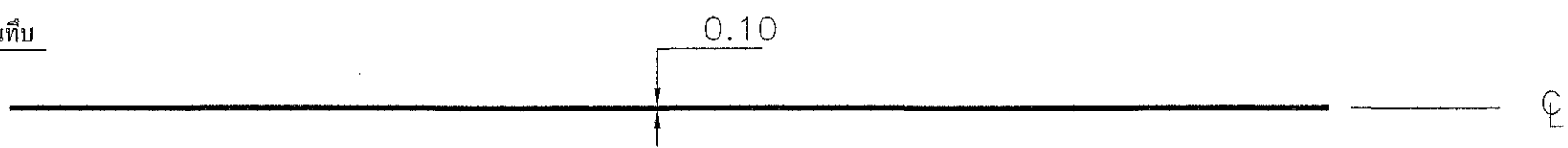

1. เส้นคู่

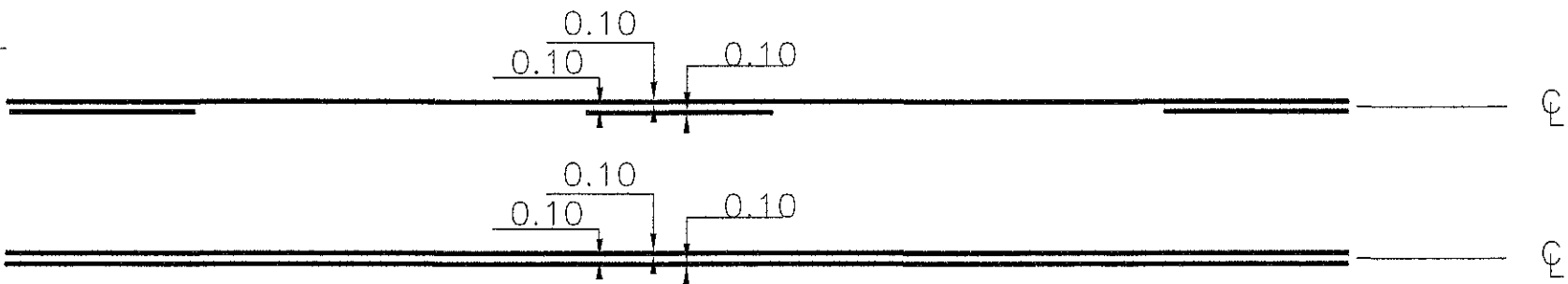

ข) เส้นขอบทาง

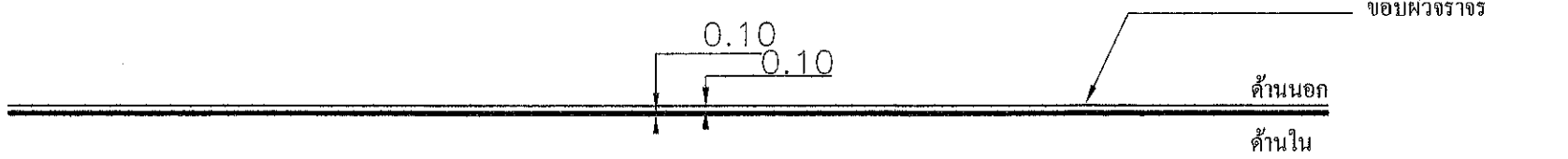

รายการประกอบแบบทั่วไป

1. ผู้รับจ้างจะต้องส่งหนังสือขอเข้าทำงาน และแจ้งชื่อผู้ควบคุมงานหรือแผนกช่างก่อนเริ่มทำการก่อสร้าง
2. ผู้รับจ้างจะต้องจัดคนตักดินหรือรถตักดินมาช่วยในการก่อสร้างให้เป็นไปตามที่กำหนดไว้ในแบบก่อสร้าง
3. ผู้รับจ้างจะต้องจัดคนตักดินหรือรถตักดินมาช่วยในการก่อสร้างให้เป็นไปตามที่กำหนดไว้ในแบบก่อสร้าง
4. ผู้รับจ้างจะต้องจัดคนตักดินหรือรถตักดินมาช่วยในการก่อสร้างให้เป็นไปตามที่กำหนดไว้ในแบบก่อสร้าง
5. ผู้รับจ้างจะต้องจัดคนตักดินหรือรถตักดินมาช่วยในการก่อสร้างให้เป็นไปตามที่กำหนดไว้ในแบบก่อสร้าง
6. ผู้รับจ้างจะต้องจัดคนตักดินหรือรถตักดินมาช่วยในการก่อสร้างให้เป็นไปตามที่กำหนดไว้ในแบบก่อสร้าง
7. ผู้รับจ้างจะต้องจัดคนตักดินหรือรถตักดินมาช่วยในการก่อสร้างให้เป็นไปตามที่กำหนดไว้ในแบบก่อสร้าง
8. ผู้รับจ้างจะต้องจัดคนตักดินหรือรถตักดินมาช่วยในการก่อสร้างให้เป็นไปตามที่กำหนดไว้ในแบบก่อสร้าง
9. ผู้รับจ้างจะต้องจัดคนตักดินหรือรถตักดินมาช่วยในการก่อสร้างให้เป็นไปตามที่กำหนดไว้ในแบบก่อสร้าง
10. ผู้รับจ้างจะต้องจัดคนตักดินหรือรถตักดินมาช่วยในการก่อสร้างให้เป็นไปตามที่กำหนดไว้ในแบบก่อสร้าง



โครงการ

เขียนแบบ
นางสาวรศิกษณ์ วิเศษไชยดี
วิศวกรโยธาสามัญ

ตรวจ
นายรัตนเศรษฐ์ จามจุรี
ผู้อำนวยการกองช่าง





เขียนแบบ
นายชวลิต ไชยทอง
ปลัดเทศบาล

อนุมัติ
นายอภิรักษ์ ขนเกษม
นายกเทศมนตรีตำบลบาง

แบบเลขที่	แผ่นที่
วันที่	จำนวนแผ่น

รายการประกอบแบบทั่วไป

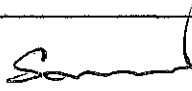
- 1. ผู้รับจ้างจะต้องส่งหนังสือขอเข้าทำงาน และแจ้งชื่อผู้ควบคุมงานพร้อมแผนการทำงานก่อนลงมือทำการก่อสร้าง
- 2. ผู้รับจ้างจะต้องจัดแสดงป้ายสัญญาณไฟ เครื่องหมาย จราจรติดตั้งในบริเวณก่อสร้าง ให้ชัดเจนทั้งในเวลากลางวัน และเวลากลางคืน เพื่อป้องกันอุบัติเหตุ จากการก่อสร้าง
- 3. ผู้รับจ้างจะต้อง จัดแสดงป้ายบอกชื่องานก่อสร้าง ระยะเวลา วันเริ่มต้นสัญญาและวันสิ้นสุดสัญญา งบประมาณก่อสร้าง พร้อมชื่อผู้ควบคุมงาน ขนาด 1.20 X 2.40 เมตร จำนวน1 ป้าย ณ.สถานที่ก่อสร้าง
- 4. ผู้รับจ้างจะต้องทำการจัดหารั้วสุด อุปกรณ์ที่ดีและมีคุณภาพ มาใช้ในงานก่อสร้าง และถ้ารายละเอียด ในแบบแปลนใด ๆไม่ชัดเจน แต่เพื่อความมั่นคงแข็งแรง ตามหลักวิชาช่างที่ดี และไม่มีรูปแบบและรายการ ผู้รับจ้างจะต้องดำเนินการให้ โดยไม่คิดค่าใช้จ่ายใด ๆ ทั้งสิ้น
- 5. ผู้รับจ้างจะต้องขนดินหรือวัสดุอื่น ๆ ที่ได้จากการรื้อถอน ไปทิ้ง ยังสถานที่ที่เทศบาลกำหนดไว้
- 6. ก่อนทำการเทคอนกรีต ผู้รับจ้างจะต้องแจ้งผู้ควบคุมงาน ให้ไป ทำการตรวจสอบความถูกต้องก่อนทุกครั้ง
- 7. เหล็กโครงสร้างจะต้องให้ได้ ขนาดรูปร่างตามที่กำหนดและจะต้องไม่เป็นสนิม ไม่หักงอหรือเสียรูป
- 8. การป้องกันความเสียหายอันเกิดแก่สาธารณะ ผู้รับจ้างจะต้องรับผิดชอบไม่ให้งานที่ทำ เกิดความเสียหายต่อสาธารณะ เช่น ถนน ไฟฟ้า ประปา โทรศัพท์ ฯลฯ และ หากมีความเสียหายใด ๆ เกิดขึ้นผู้รับจ้างจะต้องรับผิดชอบ ช่อมแซม แก้ไข ให้เรียบร้อยโดยเร็ว และค่าใช้จ่ายต่างๆ ที่เกิดขึ้น ผู้รับจ้างจะต้องรับผิดชอบทุกกรณี

<div><p>เทศบาลตำบลบางพลี กองช่าง เทศบาลตำบลบางพลี</p></div>	
โครงการ	
เขียนแบบ <div><p>นางสาวรศิกษณ์ รัตนไชยดี วิศวกรโยธาปฏิบัติการ</p></div>	
ตรวจ <div><p>นายสวัสดิ์ เศรษฐี จามจุรี ผู้อำนวยการกองช่าง</p></div>	
เห็นชอบ <div><p>นายชาติ ไทยทอง ปลัดเทศบาล</p></div>	
อนุมัติ <div><p>นายอภิรักษ์ ทรเกษม นายกเทศมนตรีตำบลบางพลี</p></div>	
แบบเลขที่	แผนที่
วันที่	จำนวนแผ่น

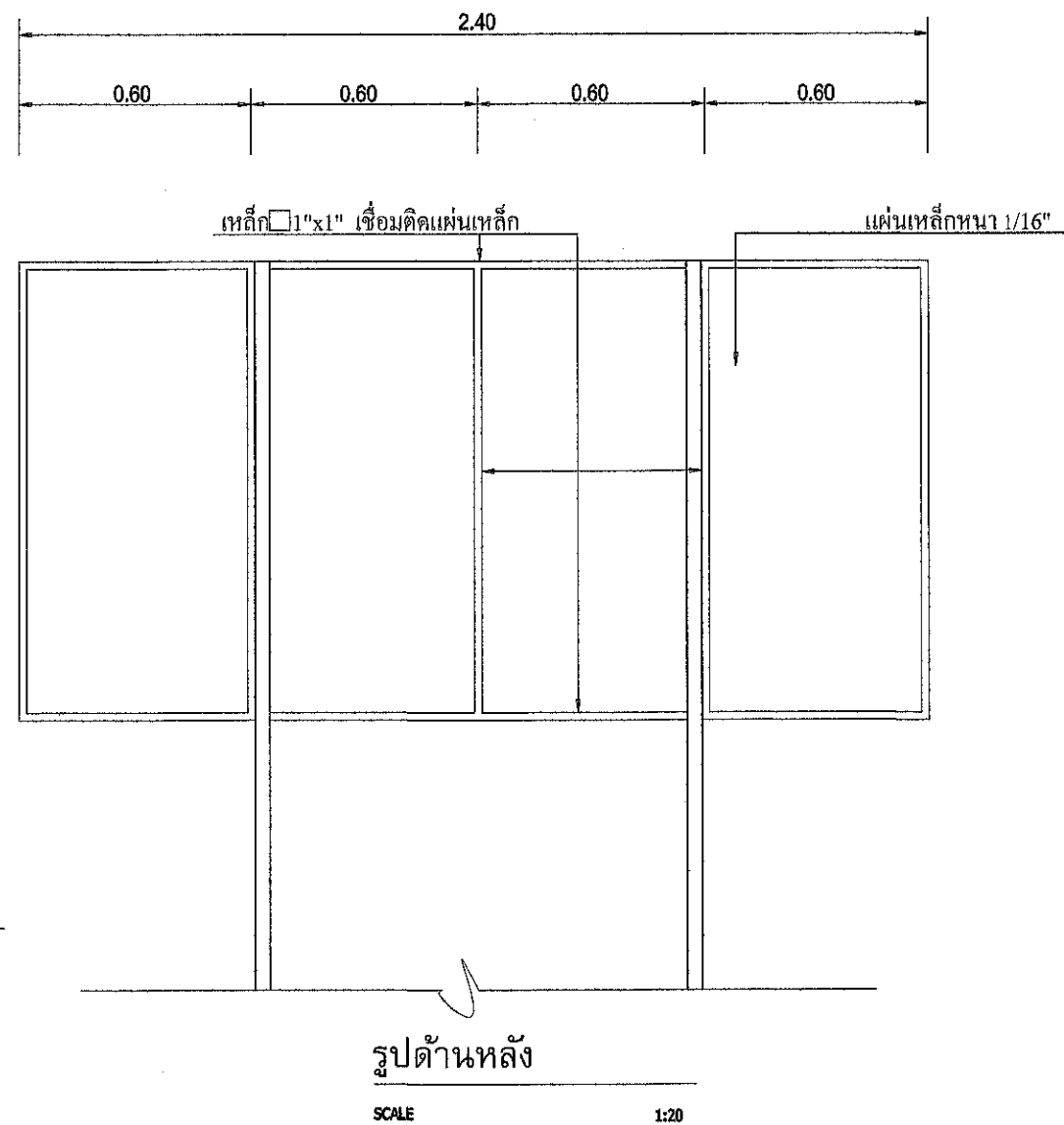
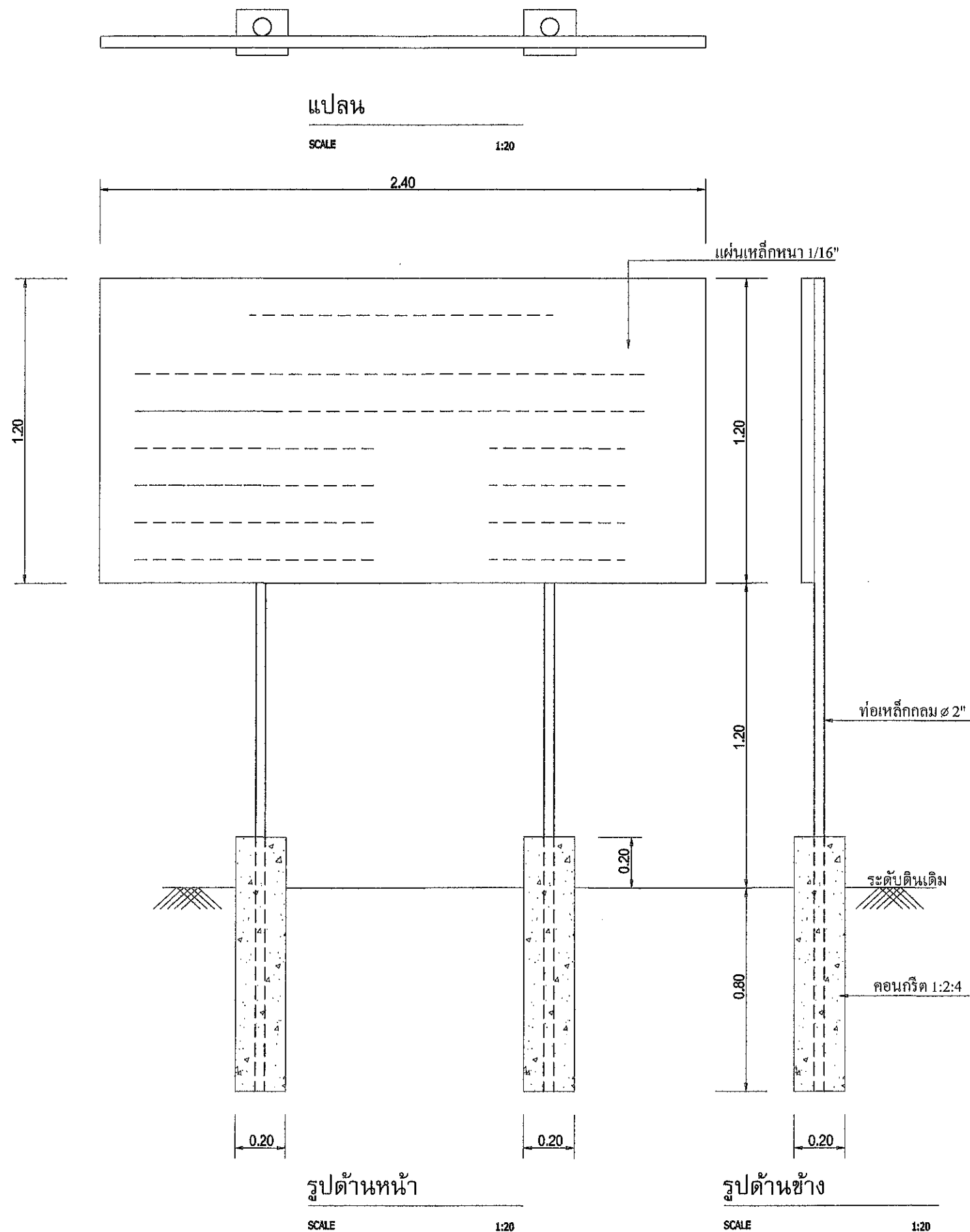

รายการประกอบแบบ

- 1.เสา, พื้น ป้าย ให้ทาสีเขียวทั้งสองข้าง
- 2.ตัวหนังสือสีขาว ขนาดตัวหนังสือตามความเหมาะสม ข้อความตามแบบที่กำหนด
- 3.ใช้แผ่นป้ายไว้นิลปิดทับแผ่นเหล็กอีกชั้น พร้อมมีรายละเอียดตามแบบ
- 4.แผ่นเหล็ก ขนาด 1.20x2.40 ม.

หมายเหตุ จุดก่อสร้างกำหนดตามความเหมาะสม มองเห็นได้ชัดเจน
ก่อนทาสีจริงควรทาสีกันสนิมก่อน 2 ครั้ง

รายการประกอบแบบทั่วไป

1. ผู้รับจ้างจะต้องส่งแบบให้ผู้นิเทศและผู้นิเทศจะพิจารณา
2. ผู้รับจ้างจะต้องจัดส่งแบบให้ผู้นิเทศและผู้นิเทศจะพิจารณา
3. ผู้รับจ้างจะต้องจัดส่งแบบให้ผู้นิเทศและผู้นิเทศจะพิจารณา
4. ผู้รับจ้างจะต้องจัดส่งแบบให้ผู้นิเทศและผู้นิเทศจะพิจารณา
5. ผู้รับจ้างจะต้องจัดส่งแบบให้ผู้นิเทศและผู้นิเทศจะพิจารณา
6. ผู้รับจ้างจะต้องจัดส่งแบบให้ผู้นิเทศและผู้นิเทศจะพิจารณา
7. ผู้รับจ้างจะต้องจัดส่งแบบให้ผู้นิเทศและผู้นิเทศจะพิจารณา
8. ผู้รับจ้างจะต้องจัดส่งแบบให้ผู้นิเทศและผู้นิเทศจะพิจารณา



กองช่าง เทศบาลตำบลบางปะกง

โครงการ

เขียนแบบ

[Signature]

นางสาววิมลรัตน์ รัตนกิจ
วิศวกรโยธาประจำโครงการ

ตรวจ

[Signature]

นายวิมลรัตน์ รัตนกิจ
ผู้ชำนาญการกองช่าง

รับมอบ

[Signature]

นายวิมลรัตน์ รัตนกิจ
ผู้ชำนาญการกองช่าง

อนุมัติ

[Signature]

นายวิมลรัตน์ รัตนกิจ
นายกเทศมนตรีตำบลบางปะกง

แบบเลขที่

แผ่นที่

วันที่

จำนวนแผ่น

1.20

2.40



โครงการก่อสร้างของเทศบาลตำบลกะปง

ชื่อโครงการ.....	
ปริมาณงาน.....	
งบประมาณ.....	คณะกรรมการตรวจการจ้าง
วันเริ่มสัญญา.....	1.....
วันสิ้นสุดสัญญา.....	2.....
ผู้รับจ้าง.....	3.....
ผู้ควบคุมงาน.....	4.....
ผู้ควบคุมงาน (ผู้รับจ้าง).....	5.....

แบบมาตรฐานเทศบาลตำบลกะปง

- 1.เสา,พื้น ป้ายให้ทาสีเขียวทั้งสองข้าง ใช้สีน้ำมันก่อนทาสีจริงให้ทาสีกันสนิมก่อน 2 ครั้ง
- 2.ตัวหนังสือสีขาว ขนาดตัวหนังสือตามความเหมาะสม ข้อความตามแบบที่กำหนด
- 3.ใช้แผ่นป้ายไวนิลปิดทับแผ่นเหล็กอีกชั้น พร้อมมีรายละเอียดตามแบบ
- 4.แผ่นเหล็ก ขนาด 1.20x2.40 ม.
- 5.จุดที่ต้องการก่อสร้างป้าย กำหนดตามความเหมาะสม มองเห็นได้ชัดเจน

หมายเหตุ การติดตั้งป้ายประชาสัมพันธ์โครงการให้ทำการติดตั้งที่จุดเริ่มต้นโครงการฯ หรือสถานที่ที่ผู้ว่าจ้างกำหนด

รายการประกอบแบบทั่วไป

1. ผู้รับจ้างจะต้องส่งหนังสือแจ้งเข้าทำงาน และแจ้งชื่อผู้ควบคุมงานพร้อมแผนการทำงานก่อนเริ่มก่อสร้าง
2. ผู้รับจ้างจะต้องจัดและเตรียมวัสดุอุปกรณ์ไฟฟ้า เครื่องมือช่างก่อสร้างลงในบริเวณก่อสร้าง ให้มีเพียงพอในเวลางานวัน และเวลากลางคืน เพื่อป้องกันอุบัติเหตุ จากการก่อสร้าง
3. ผู้รับจ้างจะต้อง จัดเตรียมวัสดุของงานก่อสร้าง ระบุระยะเวลา รับประกันสัญญาและวันสิ้นสุดสัญญา งบประมาณก่อสร้าง พร้อมชื่อผู้ควบคุมงาน ขนาด 1.20 X 2.40 เมตร จำนวน 1 ป้าย ณ สถานที่ก่อสร้าง
4. ผู้รับจ้างจะต้องทำการจัดหารั้วติด อุปกรณ์ที่ได้และผูกมัดภาพมาไว้ในงานก่อสร้าง และทำรายการแนบในแบบแนบติด ๆ ไม่ชัดเจน แต่ให้ความมั่นใจของฝั่งตรง ตามหลักวิชาช่างได้ และให้รูปแบบและรายการ ผู้รับจ้างต้องดำเนินการให้ โดยไม่คิดค่าใช้จ่ายใด ๆ ทั้งสิ้น
5. ผู้รับจ้างจะต้องเดินหรือติดตั้ง ๆ ที่ได้รับการเชื่อมต่อจนไปถึง มีสถานที่ที่เทศบาลกำหนดไว้
6. ก่อนทำการทดสอบเสร็จ ผู้รับจ้างจะต้องแจ้งผู้ควบคุมงานไปให้ ทว่าการตรวจสอบความถูกต้องก่อนทุกครั้ง
7. เสร็จโครงการส่งมอบงานให้ ระยะเวลาจ้างตามที่กำหนด และส่งมอบให้เป็นต้นฉบับ ไม่หลงเหลือแบบ
8. การป้องกันความเสียหายสินค้าแก่สาธารณะ ผู้รับจ้างจะต้องรับผิดชอบไม่ให้เกิดความเสียหายต่อสาธารณะ เช่น ไฟฟ้า ประปา โทรศัพท์ ฯลฯ และหากมีความเสียหายใด ๆ เกิดขึ้นผู้รับจ้างต้องรับผิดชอบซ่อมแซม แก้ไข ไม่ให้ผู้อื่นรับผิดชอบ และค่าใช้จ่ายต่าง ๆ ที่เกิดขึ้น ผู้รับจ้างจะต้องรับผิดชอบทุกกรณี



งานออกแบบและก่อสร้าง
กองช่าง เทศบาลตำบลกะปง

โครงการ

เขียนแบบ

[Signature]

นางสาววราลักษณ์ รัตนโชติ
วิศวกรโยธาปฏิบัติงาน

ตรวจ

[Signature]

นายธีรภัทร งามสุ
ผู้อำนวยการกองช่าง

เขียนแบบ

[Signature]

นายชิต ไชยทอง
ปลัดเทศบาล

อนุมัติ

[Signature]

นายอภิรักษ์ ขนเปี่ยม
นายกเทศมนตรีตำบลกะปง

แบบร่างที่	แผ่นที่
วันที่	จำนวนแผ่น