

**BUILDING
CONSTRUCTION**

T 089-2551958
ID Line: Chaiit_09



ปรีปรุ่งซ่อมแซมอาคารเรียน แบบ 216 พ 3 ใต้ถุนโล่ง

นบมรุ่งซ่อมแซมอาคารเรียน แบบ 216 พ 3 ใต้ถุนโล่ง
OWNER :
โรงเรียนโสตศึกษาจังหวัดกาญจนบุรี
LOCATION :
ต.ปากพราด อ.เมือง จ.กาญจนบุรี

PROJECT NO :
1
PROJECT STATUS :
DESIGN

DRAWING SET

- | | | |
|-------------------------------------|----|------------------------|
| <input checked="" type="checkbox"/> | S | Structural Engineer |
| | L | Landscape |
| <input checked="" type="checkbox"/> | A | Architecture |
| <input checked="" type="checkbox"/> | SN | Sanitary Engineering |
| <input checked="" type="checkbox"/> | EE | Electrical Engineering |

ISSUE OF PACKAGE

- | | |
|-------------------------------------|----------------------|
| <input type="checkbox"/> | Co-ordination |
| <input checked="" type="checkbox"/> | Government Submittal |
| <input type="checkbox"/> | Bidding |
| <input checked="" type="checkbox"/> | Contract Document |

BUILDING
CONSTRUCTION

[illegible]

របាយការណ៍ស្តីពីការងារ

<p>របាយការណ៍, ការត្រួតពិនិត្យ</p>	
<p>ស្ថិតិកម្រិត</p>	<p>រូបនេះលិច</p>
<p>1</p>	<p>ស្ថិតិកម្រិត - លិចប្រាកដ ៦០០៦១ cm</p>
<p>2</p>	<p>ស្ថិតិកម្រិត - លិចប្រាកដ ៦០ X 30 cm. (ស្ថិតិកម្រិត)</p>
<p>3</p>	<p>ស្ថិតិកម្រិត - លិចប្រាកដ ៦០ X 30 cm. (ស្ថិតិកម្រិត)</p>
<p>4</p>	<p>ស្ថិតិកម្រិត - លិចប្រាកដ</p>

[illegible][illegible]

รายละเอียดของแบบก่อสร้าง

[illegible][illegible]



สถานที่รับรถบรรทุก
N 1549366.43
E 556454.70



แผนที่ทางอากาศ

1 : 200



T.089-2551958
ID Line: Chail_09



โครงการ :
ปรับปรุงระบบชลประทานบริเวณ ถนน 216 พ. 3
โดย : ไร่

ผู้จัดทำร่าง :

อ.นพพร อ.นพพร อ.นพพร

เจ้าของโครงการ :

โรงเรียนโกลิถันวิทยาสุราษฎร์ธานี

เขียนแบบ

25/7

นายชิต ฐิตะกุล

วิศวกรสำรวจ

25/8

นายชิต ฐิตะกุล

ร.ร. 80761

ร.ร. 2 อ.พนมสารคาม อ.พนมสารคาม จ.กาฬสินธุ์

สถานที่

แบบแปลน

แบบแปลนอาคาร

จำนวนพื้นที่

พื้นที่ / พื้น / ปี

พื้นที่ / พื้น / ปี

พื้นที่ / พื้น / ปี

พื้นที่ / พื้น / ปี

พื้นที่ / พื้น / ปี

พื้นที่ / พื้น / ปี

พื้นที่ / พื้น / ปี

พื้นที่ / พื้น / ปี

พื้นที่ / พื้น / ปี

พื้นที่ / พื้น / ปี

พื้นที่ / พื้น / ปี

พื้นที่ / พื้น / ปี

พื้นที่ / พื้น / ปี

พื้นที่ / พื้น / ปี

พื้นที่ / พื้น / ปี

พื้นที่ / พื้น / ปี

พื้นที่ / พื้น / ปี

พื้นที่ / พื้น / ปี

พื้นที่ / พื้น / ปี

พื้นที่ / พื้น / ปี

พื้นที่ / พื้น / ปี

พื้นที่ / พื้น / ปี



T.089-2551956
ID Line: Chait.09



โครงการ :

ปรับปรุงซ่อมแซมอาคารเรียน แบบ 218 ม.3
ใต้ถุนสูง

ผู้ส่งโครงการ :

อ.ไพฑูรย์ อ.มิ่ง อ.กาญจน์

เจ้าของโครงการ :

โรงเรียนโกลิถันราชภัฏกาญจน์บุรี

เขียนแบบ

นายชิตล ฐิตกาญจน์

รื้อถอนโครงสร้าง

นายชิตล ฐิตกาญจน์

ร.ร. 80761

น.2 อ.พนมทวน อ.พนมทวน จ.กาญจน์บุรี

สถาปัต

แบบแปลน

แปลนหลังคา

รวมการแก้ไข

รับ / เดือน / ปี

3D หลังคา

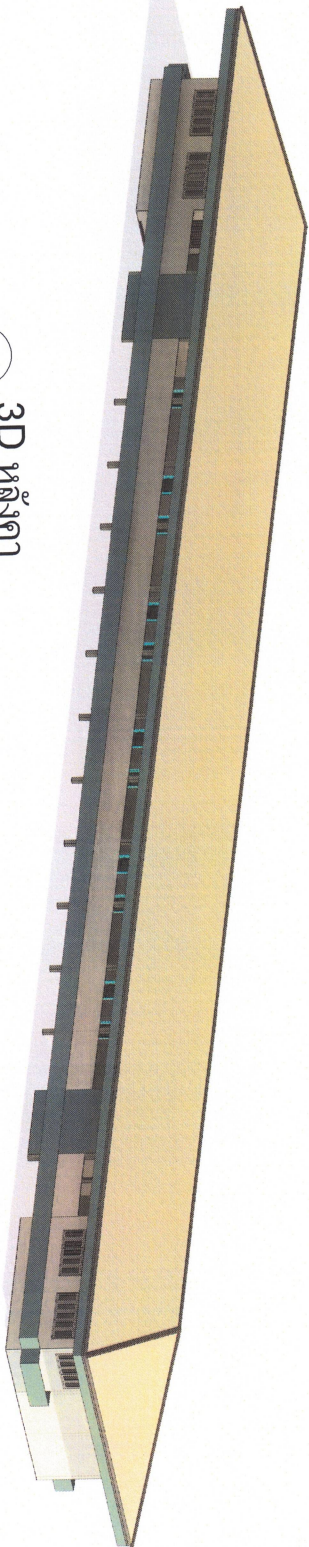

แปลนหลังคา

1 : 250

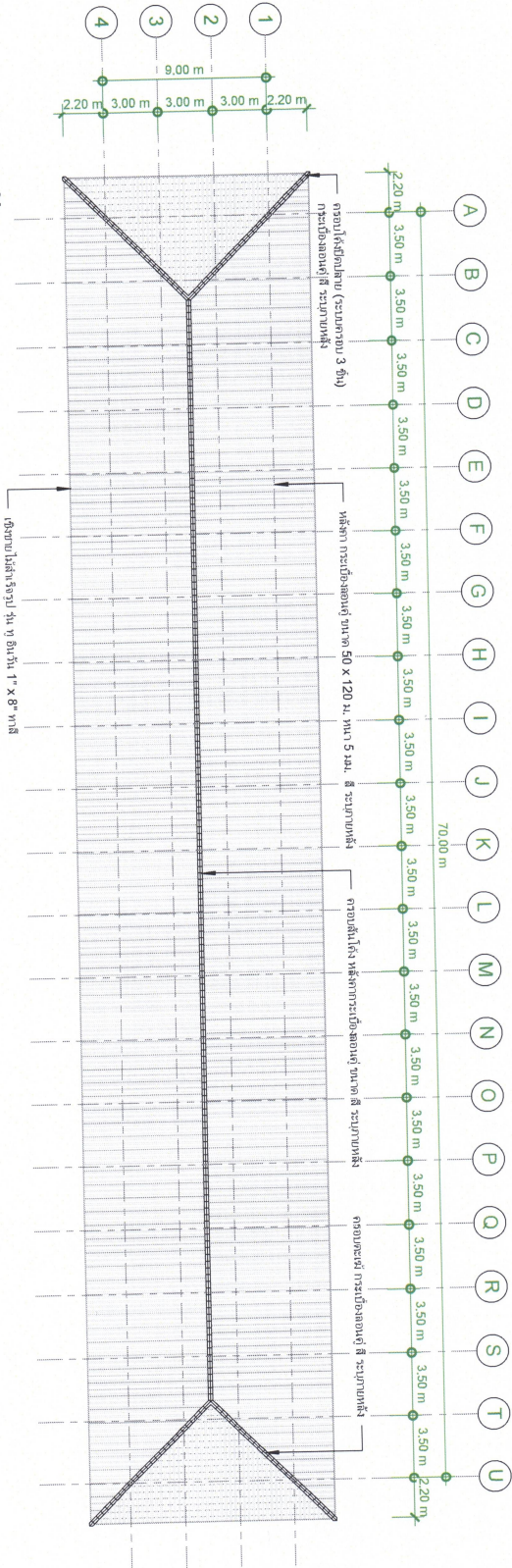



T.089-251958
ID Line: Chait. 09



โครงการ :
ศูนย์วิจัยและพัฒนาเทคโนโลยีระบบ แบบ 216 ม.3
โดย : ชัย

ผู้จัดทำรายงาน :

อ.ปัทมพร อ.ณิชา อ.ภาณุพงษ์

เจ้าของโครงการ :

โรงเรียนเทคโนโลยีการเกษตรสุราษฎร์

ผู้ควบคุม

นายชิต ชินกาญจน์

รายการก่อสร้าง

นายชิต ชินกาญจน์

นย.80761

น.2 อ.ณิชา อ.ณิชา อ.ภาณุพงษ์

สถาปัตย์

แบบแปลน

แปลนพื้นที่ 1

รายการพื้นที่

พื้นที่ / พื้น / พื้น

พื้นที่ / พื้น / พื้น

พื้นที่ / พื้น / พื้น

พื้นที่ / พื้น / พื้น

พื้นที่ / พื้น / พื้น

พื้นที่ / พื้น / พื้น

พื้นที่ / พื้น / พื้น

พื้นที่ / พื้น / พื้น

พื้นที่ / พื้น / พื้น

พื้นที่ / พื้น / พื้น

พื้นที่ / พื้น / พื้น

พื้นที่ / พื้น / พื้น

พื้นที่ / พื้น / พื้น

พื้นที่ / พื้น / พื้น

พื้นที่ / พื้น / พื้น

พื้นที่ / พื้น / พื้น

3D แปลนพื้นที่ 1

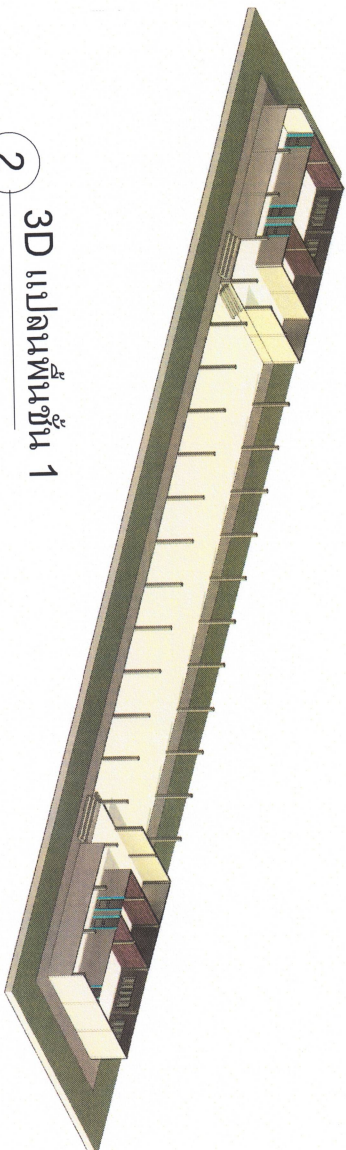

แปลนพื้นที่ 1

1 : 250

รายละเอียดพื้นที่
พื้นที่รวม - พื้น พื้น 100%

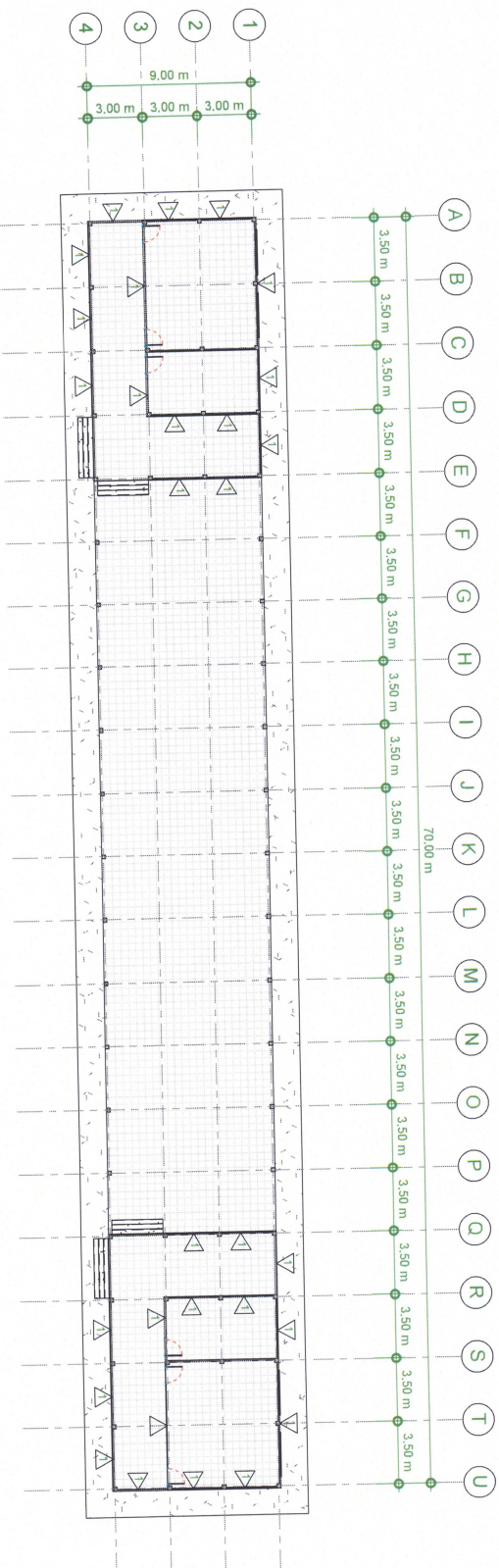



โครงการ :
ปรับปรุงแบบอาคารพาณิชย์ แบบ 216 x 3
โดย : ชัย

ผู้จัดทำแบบ :

อ.ปัทมพร อ.ณัฐ อ.ภาณุพันธ์

เจ้าของโครงการ :

โรงเรียนโพนพิสัยวิทยาคมบุรี

ผู้ควบคุม

นายสุวิทย์ ชัยชาญ

รายการโครงสร้าง

นายสุวิทย์ ชัยชาญ

ร.ร.80761

น.ร.2 อ.พนมพร อ.พนมพร อ.ภาณุพันธ์

สถาปัตย์

แบบอาคาร
แบบพื้นที่ 2

รายการพื้นที่

ร.ร. / พื้น / ปี

พื้นที่

ร.ร. / พื้น / ปี

พื้นที่

ร.ร. / พื้น / ปี

พื้นที่

ร.ร. / พื้น / ปี

พื้นที่

ร.ร. / พื้น / ปี

พื้นที่

ร.ร. / พื้น / ปี

พื้นที่

ร.ร. / พื้น / ปี

พื้นที่

ร.ร. / พื้น / ปี

พื้นที่

ร.ร. / พื้น / ปี

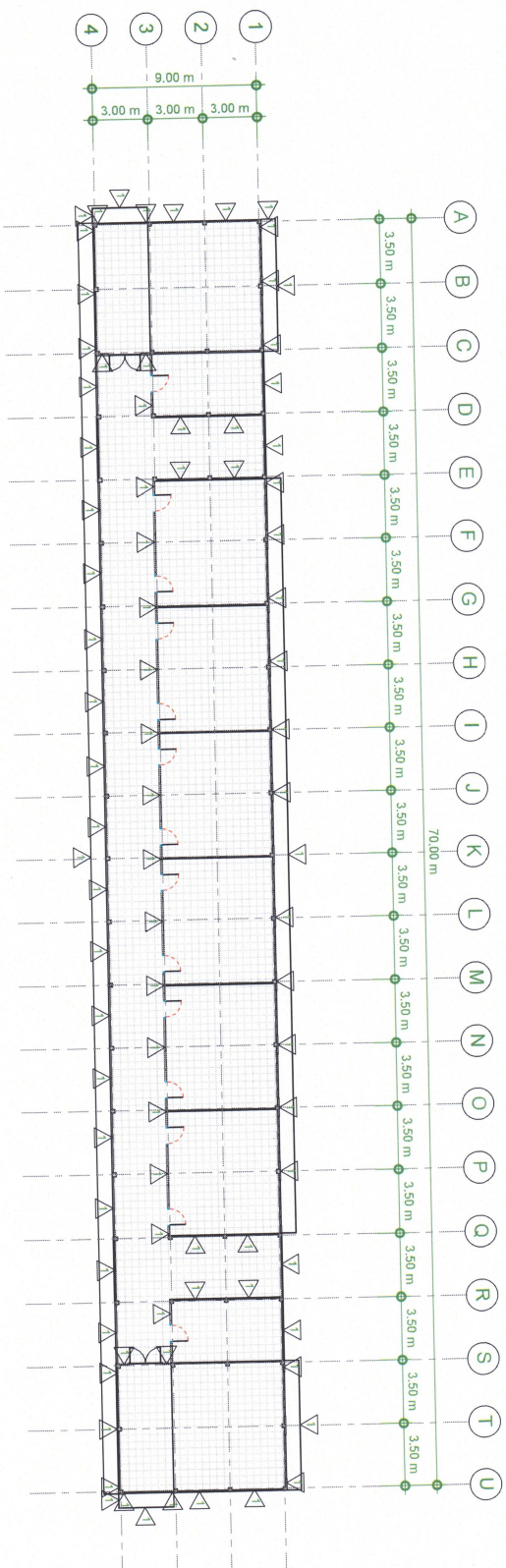

1
1 : 250
แปลนพื้นที่ 2

รายละเอียดผนัง	
1	ผนังฉาบ ยาส - ยาส สีดำ หรือ สีเทา 100%

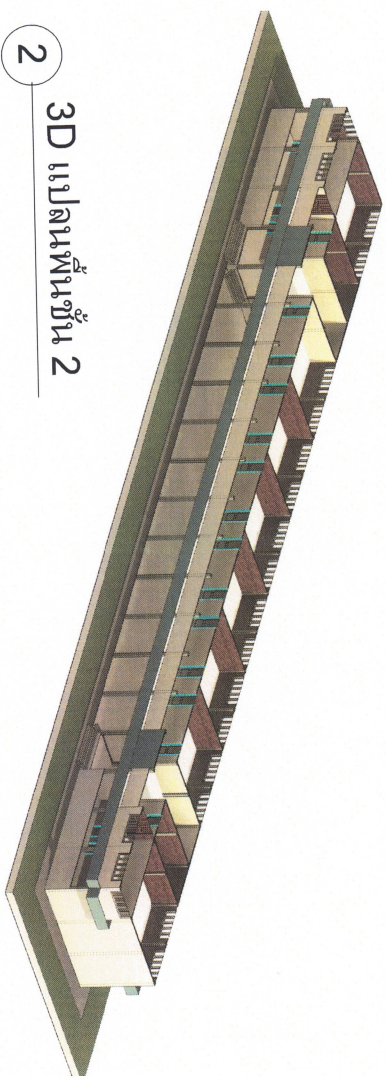

2
3D แปลนพื้นที่ 2



T.089-2551958
ID Line: Chell_09



โครงการ :
ปรับปรุงซ่อมแซมอาคารพาณิชย์ แบบ 216 พ.3
ห้างใหม่

ผู้รับจ้าง :

สถาบันเทคโนโลยีพระจอมเกล้าเจ้าคุณทหารลาดกระบัง

เอกสารโครงการ :

รายละเอียดการก่อสร้างอาคารพาณิชย์

ผู้เขียน :

นายวิชาญ ชื่นชาญ

วันที่ออกงาน :

วันที่ 15/07/61

4.2 ขออนุญาตก่อสร้างอาคารพาณิชย์

สถานที่ :

แบบก่อสร้าง
แบบพิมพ์ที่ 3

รายการแก้ไข : วันที่ / เดือน / ปี

Scale : As indicated

วันที่ / เดือน / ปี 11/08/2561 15:45:45

แบบก่อสร้าง : A-07

แบบพิมพ์ที่ 7 11

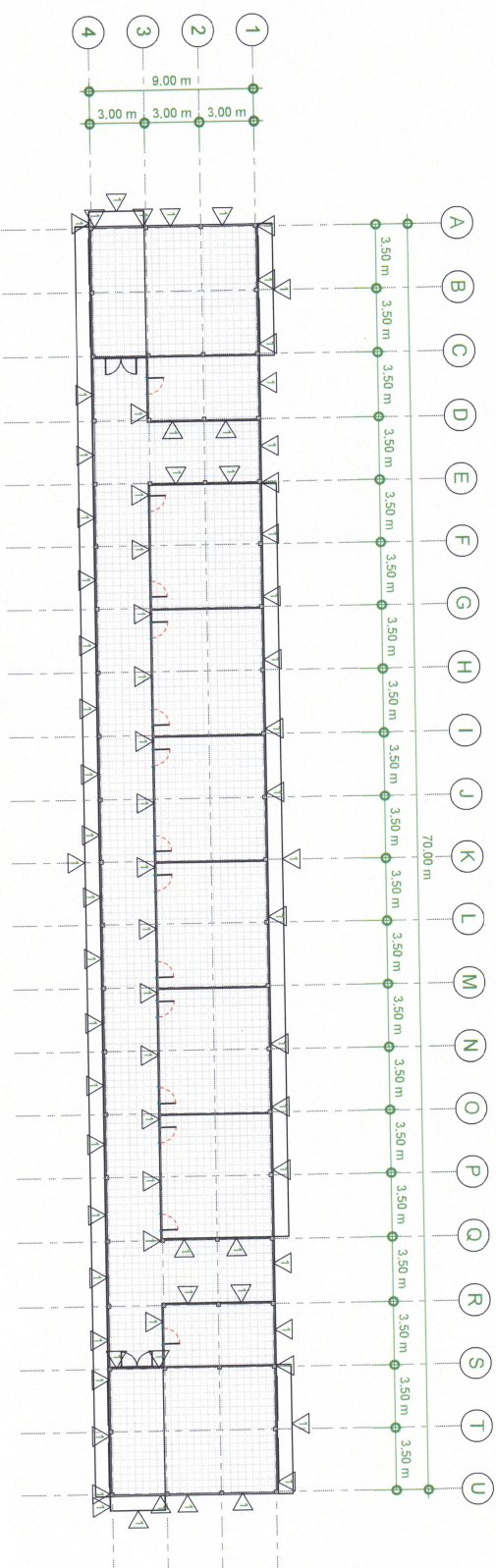

แปลนพื้นที่ 3

1 : 250

รายละเอียดพื้นที่

พื้นที่	รายละเอียดพื้นที่
พื้นที่ใช้สอย	พื้นที่ใช้สอย 100%

3D แปลนพื้นที่ 3

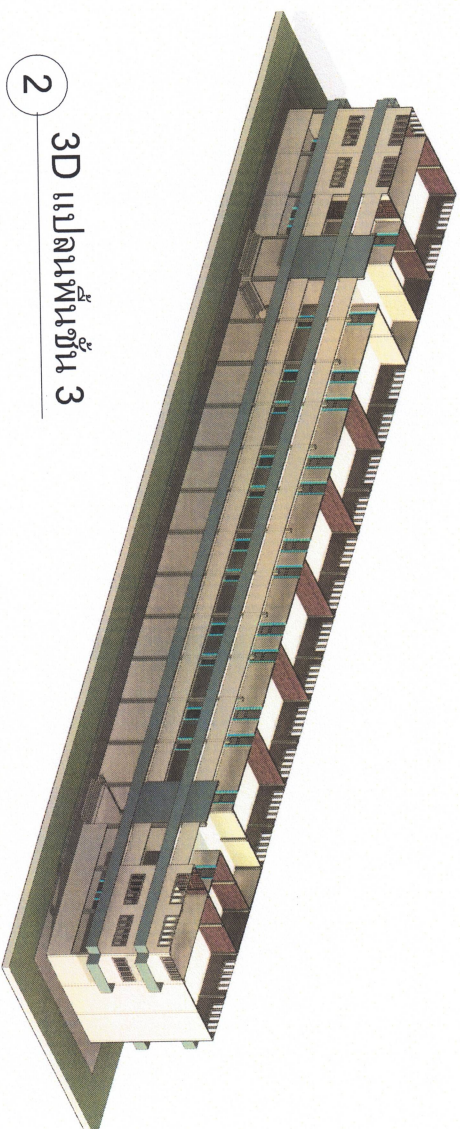

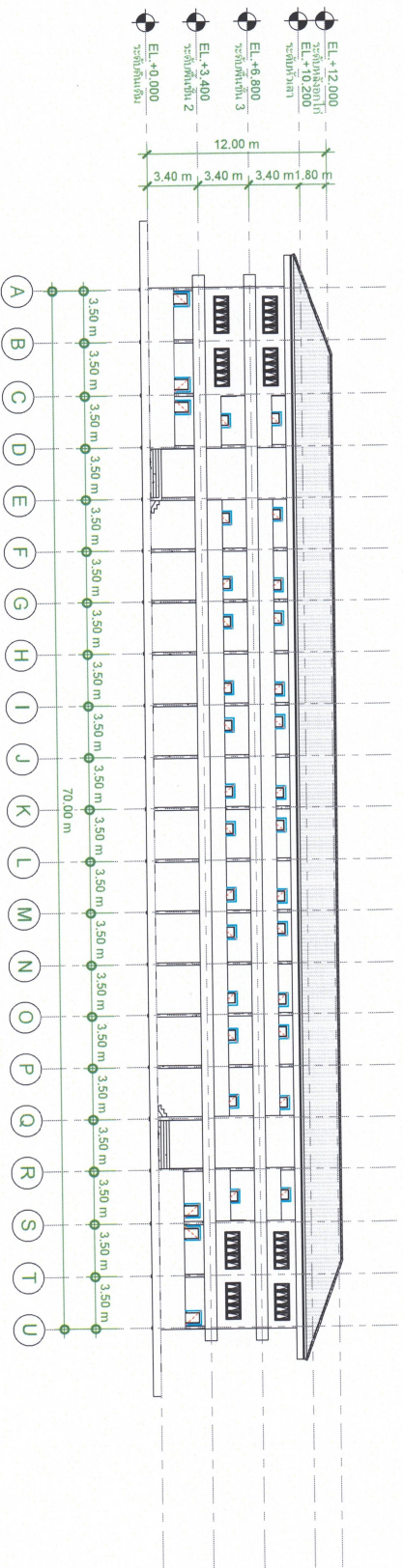

รูปด้าน 1

1 : 300

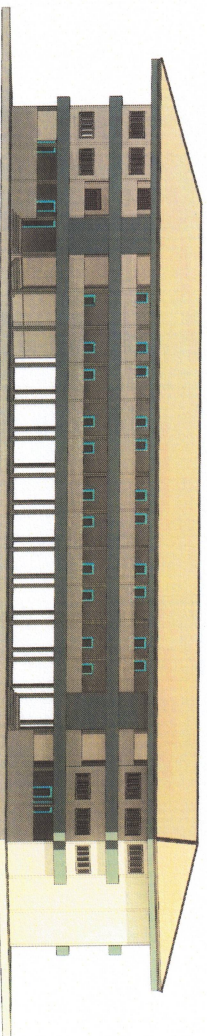

3D View 1

2



T.089-2551958
ID Line: Chaili_09



โครงการ :

ปรับปรุงอาคารจอดรถภายใน บน 216 ม.3
ใหม่

ผู้จัดทำ :

สถาปนิก วิศวกร และ วิศวกร

ผู้ควบคุม :

บริษัท สถาปัตย์ ชัยลักษณ์

ผู้ควบคุม :

สถาปนิก วิศวกร

วิศวกร :

สถาปนิก วิศวกร

บริษัท สถาปัตย์

ร.ร.80761

1.2 วิศวกร วิศวกร และ วิศวกร

สถาปนิก

แบบแปลน

รูปด้าน 1

วิศวกร วิศวกร

วิศวกร วิศวกร

วิศวกร วิศวกร

วิศวกร วิศวกร

วิศวกร วิศวกร

วิศวกร วิศวกร

วิศวกร วิศวกร

วิศวกร วิศวกร

วิศวกร วิศวกร

วิศวกร วิศวกร

วิศวกร วิศวกร

1 : 300

Scale

รูป / รูป / รูป 11/8/2566 15:45:47

แบบแปลน

A-08

แบบแปลน

8

11



T.086-2551958
ID Line: Chait_09



โครงการ :

ปรับปรุงซ่อมแซมอาคารเรียน แบบ 216 พ. 3
โดยทั่วไป

ผู้รับผิดชอบ :

อ.ปัทมาพร อ.ณิศา อ.กาญจนาเรี

เจ้าของโครงการ :

โรงเรียนโพนคำวิทยารับใช้หนองเรี

เดือนแบบ

2559

นายณัฏฐ์ ชื่นกาญจน์

จัดทำโดย :

นายณัฏฐ์ ชื่นกาญจน์

ร.080701

น.2 ควบคุมงาน อ.พณณกร อ.กาญจนาเรี

สถาปนิก

แบบแปลน

รูปด้าน 2

รูปด้านหน้า

รูป / พื้น / ผนัง

Scale 1 : 150

รูป / พื้น / ผนัง 11/8/2566 15.45.51

แบบแปลน

A-09

รูปด้าน

แบบแปลน

9

3D View 2

2

1

รูปด้าน 2
1 : 150

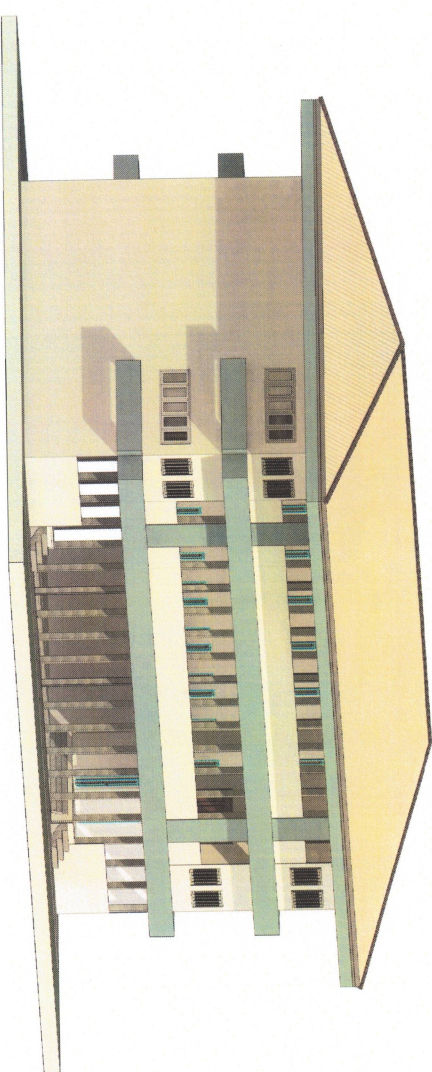
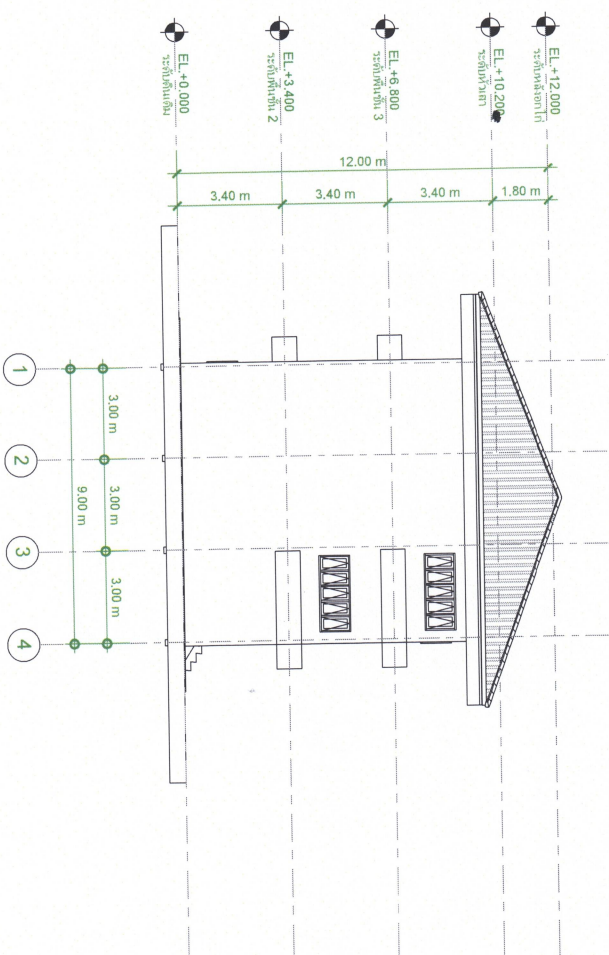

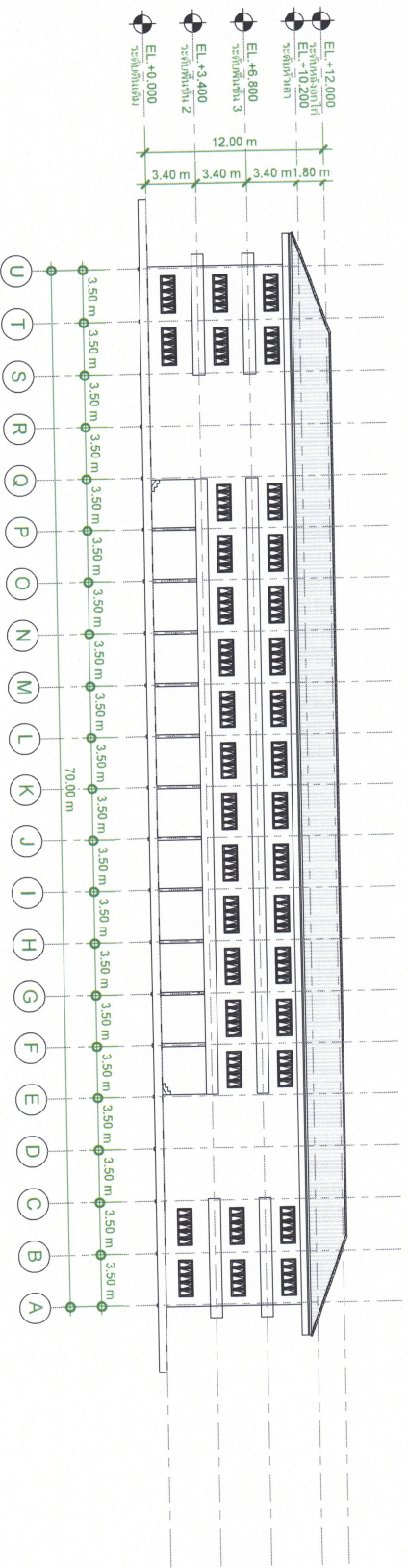

1
รูปด้าน 3
1 : 300

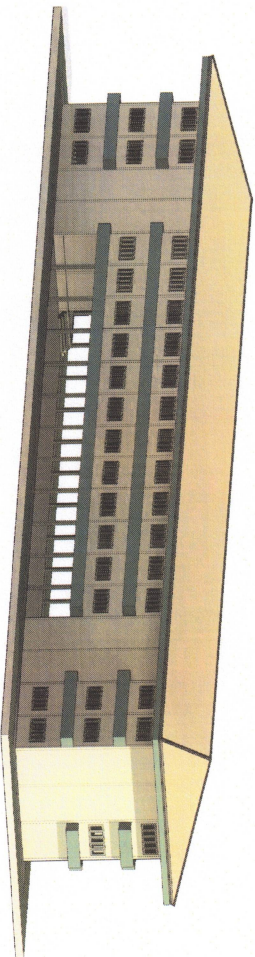

2
3D View 3

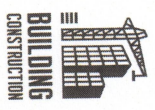

T.088-2551958
ID Line: Chalk_09



โครงการ :
บ้านเดี่ยว 3 ห้องนอน 2 ห้องน้ำ 216 ม.3
ที่ดิน 1ไร่

ผู้รับเหมา :
บริษัท ชอล์ก จำกัด

เอกสาร :
แบบแปลน

โครงการ :
บ้านเดี่ยว 3 ห้องนอน 2 ห้องน้ำ

โครงการ :
บ้านเดี่ยว 3 ห้องนอน 2 ห้องน้ำ

โครงการ :
บ้านเดี่ยว 3 ห้องนอน 2 ห้องน้ำ

โครงการ :
บ้านเดี่ยว 3 ห้องนอน 2 ห้องน้ำ

โครงการ :
บ้านเดี่ยว 3 ห้องนอน 2 ห้องน้ำ

โครงการ :
บ้านเดี่ยว 3 ห้องนอน 2 ห้องน้ำ

โครงการ :
บ้านเดี่ยว 3 ห้องนอน 2 ห้องน้ำ

โครงการ :
บ้านเดี่ยว 3 ห้องนอน 2 ห้องน้ำ

โครงการ :
บ้านเดี่ยว 3 ห้องนอน 2 ห้องน้ำ

โครงการ :
บ้านเดี่ยว 3 ห้องนอน 2 ห้องน้ำ

โครงการ :
บ้านเดี่ยว 3 ห้องนอน 2 ห้องน้ำ

โครงการ :
บ้านเดี่ยว 3 ห้องนอน 2 ห้องน้ำ



**BUILDING
CONSTRUCTION**

T 089-2551958

ID Line: Chalk_09





โครงการ :
ปรับปรุงซ่อมแซมอาคารเรียน แบบ 216 ม.3
ตำบลไผ่

ผู้รับผิดชอบโครงการ :
อ.ปัทมพร อ.เมธว อ.กฤษณพงศ์

เจ้าหน้าที่โครงการ :

โรงเรียนโคกสูงวิทยาคารจตุรพักตรพิมานบุรี

ผู้ควบคุมงาน

วิศวกรโครงการ

นายสุวิทย์ ชัยสุภกิจ
ร.ร.80761
ม.2 อ.พนมไพร อ.พนมไพร จ.หนองบัว

สถาปนิก

แบบแปลน
รูปที่ 4

รายการวัสดุ

วัสดุ / เฟอร์นิเจอร์

Scale

วันที่ / เดือน / ปี 11/8/2568 15:46:00

แบบร่าง A-11

แบบร่าง 11