



## กองช่าง

แบบโครงการก่อสร้างถนนคอนกรีตเสริมเหล็ก

สาย หมู่ที่ 7 บ้านหนองเข้ เข้มต่อ หมู่ที่ 6 บ้านเขาแดง

ขนาดกว้าง 8.00 เมตร ยาว 1,850.00 เมตร หนา 0.15 เมตร

พื้นที่ไม่น้อยกว่า 14,800 ตร.ม.

สำเนาถูกต้อง

อบต. ชองदान อ.บอพลอย ต.ชองदान จ.กาญจนบุรี

(นายศศพล ชูพงศ์)  
ผู้อำนวยการกองช่าง

**วัตถุประสงค์**

โครงการ ก่อสร้างถนนคอนกรีตเสริมเหล็ก  
สาย หมู่ที่ 7 บ้านหนองหญ้าเหล็ก หมู่ที่ 6 บ้านเขาแดง  
รวมความยาว 8.00 เมตร ยาว 1,850.00 เมตร หน้า 0.15 เมตร  
พื้นที่ไม่น้อยกว่า 14,800 ตร.ม.

**สารบัญแบบวิศวกรรมโครงสร้าง**

ลำดับหน้า	แบบที่แสดง	ลำดับหน้า	แบบที่แสดง
1	ตัวแปลนรายการประกอบแบบ		
2	แผนที่แสดงพื้นที่โครงการ		
3	แบบรายละเอียด		
4	แบบขยาย		
5	รูปตัด		

**รายการขอทำหนดแบบในการก่อสร้าง**

- ผู้รับจ้างจะต้องทำรายการขอแบบและรายละเอียดต่างๆให้เป็นที่ถูกต้อง หรือสิ่งที่งานและแบบรายการไปปฏิบัติงานในเหมืองจะต้องปฏิบัติตามข้อกำหนดและมาตรฐานงานก่อสร้างที่  
ของงานก่อสร้าง ถนนคอนกรีตเสริมเหล็ก โดยผู้รับจ้างจะต้องส่งแบบรายการไปให้วิศวกรในท้องถิ่นเพื่อให้วิศวกรตรวจสอบและอนุมัติก่อนดำเนินการก่อสร้าง
- วัสดุต่างๆที่ใช้ทำในงานก่อสร้าง จะต้องเป็นวัสดุที่มีคุณภาพและมาตรฐานตามที่กำหนดไว้ในแบบรายการ และจะต้องมีใบรับรองคุณภาพจากผู้ผลิตหรือผู้จำหน่ายมาแสดงด้วย
- ผู้รับจ้างจะต้องทำรายการขอแบบและรายละเอียดต่างๆให้เป็นที่ถูกต้อง และจะต้องมีใบรับรองคุณภาพจากผู้ผลิตหรือผู้จำหน่ายมาแสดงด้วย
- วัสดุเสริมแรงที่ใช้ในงานก่อสร้าง จะต้องเป็นวัสดุที่มีคุณภาพและมาตรฐานตามที่กำหนดไว้ในแบบรายการ และจะต้องมีใบรับรองคุณภาพจากผู้ผลิตหรือผู้จำหน่ายมาแสดงด้วย
- ผู้รับจ้างจะต้องทำรายการขอแบบและรายละเอียดต่างๆให้เป็นที่ถูกต้อง และจะต้องมีใบรับรองคุณภาพจากผู้ผลิตหรือผู้จำหน่ายมาแสดงด้วย
- ผู้รับจ้างจะต้องทำรายการขอแบบและรายละเอียดต่างๆให้เป็นที่ถูกต้อง และจะต้องมีใบรับรองคุณภาพจากผู้ผลิตหรือผู้จำหน่ายมาแสดงด้วย
- ผู้รับจ้างจะต้องทำรายการขอแบบและรายละเอียดต่างๆให้เป็นที่ถูกต้อง และจะต้องมีใบรับรองคุณภาพจากผู้ผลิตหรือผู้จำหน่ายมาแสดงด้วย
- ผู้รับจ้างจะต้องทำรายการขอแบบและรายละเอียดต่างๆให้เป็นที่ถูกต้อง และจะต้องมีใบรับรองคุณภาพจากผู้ผลิตหรือผู้จำหน่ายมาแสดงด้วย
- ผู้รับจ้างจะต้องทำรายการขอแบบและรายละเอียดต่างๆให้เป็นที่ถูกต้อง และจะต้องมีใบรับรองคุณภาพจากผู้ผลิตหรือผู้จำหน่ายมาแสดงด้วย
- ผู้รับจ้างจะต้องทำรายการขอแบบและรายละเอียดต่างๆให้เป็นที่ถูกต้อง และจะต้องมีใบรับรองคุณภาพจากผู้ผลิตหรือผู้จำหน่ายมาแสดงด้วย

**สำเนาถูกต้อง**

(นายศุภพล ชูพงศ์)  
ผู้อำนวยการกองช่าง



กรมการช่าง  
จังหวัด...

โครงการ ก่อสร้างถนนคอนกรีตเสริมเหล็ก  
สาย หมู่ที่ 7 บ้านหนองหญ้าเหล็ก หมู่ที่ 6 บ้านเขาแดง  
รวมความยาว 8.00 เมตร ยาว 1,850.00 เมตร หน้า 0.15 เมตร  
พื้นที่ไม่น้อยกว่า 14,800 ตร.ม.

วันที่ 7 มีนาคม 2565  
หน้า 6 หน้าแดง  
แบบร่าง

สรุปแบบรายการประกอบแบบ

ชื่อโครงการ  
ถนนคอนกรีตเสริมเหล็ก  
สาย หมู่ที่ 7 บ้านหนองหญ้าเหล็ก หมู่ที่ 6 บ้านเขาแดง

ชื่อผู้รับจ้าง  
นายศุภพล ชูพงศ์

ชื่อผู้ตรวจสอบ  
นายศุภพล ชูพงศ์

ชื่อผู้รับจ้าง  
นายศุภพล ชูพงศ์

ชื่อผู้ตรวจสอบ  
นายศุภพล ชูพงศ์

ชื่อผู้รับจ้าง  
นายศุภพล ชูพงศ์



กรมทรัพยากรธรรมชาติและสิ่งแวดล้อม  
กองช่าง  
จังหวัดนนทบุรี

โครงการ

โครงการ ก่อสร้างถนนคอนกรีตเสริมเหล็ก  
สาย หมู่ที่ 7 บ้านบึงเจียง ถึงแยก  
หมู่ที่ 9 บ้านเขาแดง

สถานที่ก่อสร้าง

หมู่ที่ 7 บ้านบึงเจียง ถึงแยก  
หมู่ที่ 9 บ้านเขาแดง

แบบร่าง

แบบร่างสถาปัตย์, ผังบริเวณก่อสร้าง

26

นายสุภา รอดภัย  
08144134

สาขา /  
แผนก  
วิศวกรรม /  
กองช่าง

นายสุภา รอดภัย  
กองช่าง

กองช่าง  
08144134

นายสุภา รอดภัย  
กองช่าง

นายสุภา รอดภัย  
กองช่าง

นายสุภา รอดภัย  
กองช่าง

นายสุภา รอดภัย  
กองช่าง

นายสุภา รอดภัย  
กองช่าง

นายสุภา รอดภัย  
กองช่าง

นายสุภา รอดภัย  
กองช่าง

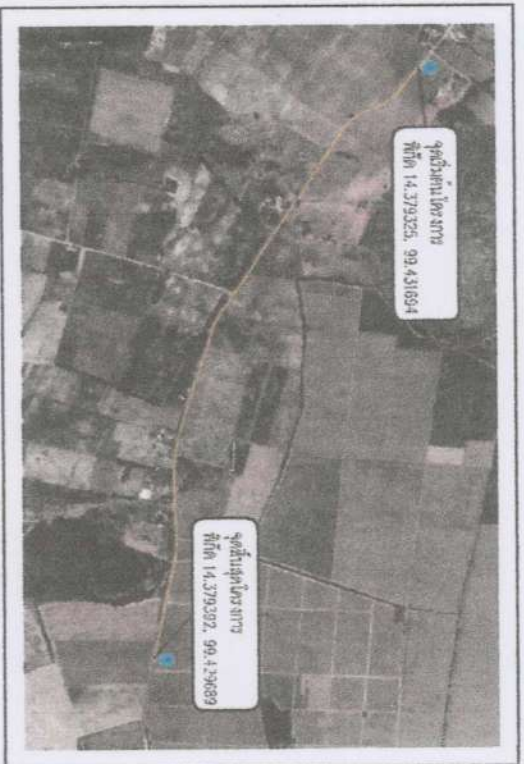

### แผนที่สังเขป

มาตราส่วน

AS 1: -

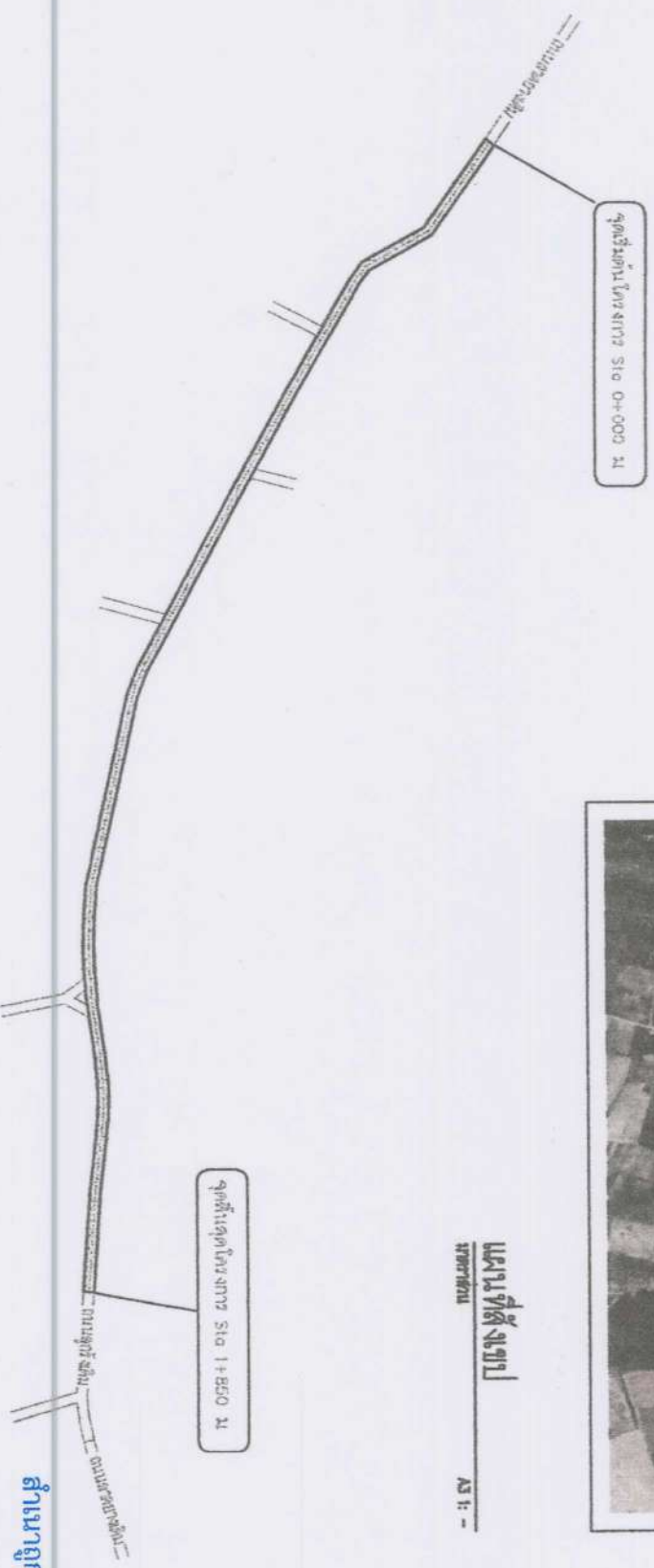

### ผังบริเวณก่อสร้าง

มาตราส่วน

AS 1: -

สำเนาถูกต้อง

(นายศุภพล ชูพงศ์)

ผู้อำนวยการกองช่าง

ประเภทงาน	ถนน
รายละเอียด	ถนนคอนกรีตเสริมเหล็ก
วันที่อนุมัติ	2
วันที่	5



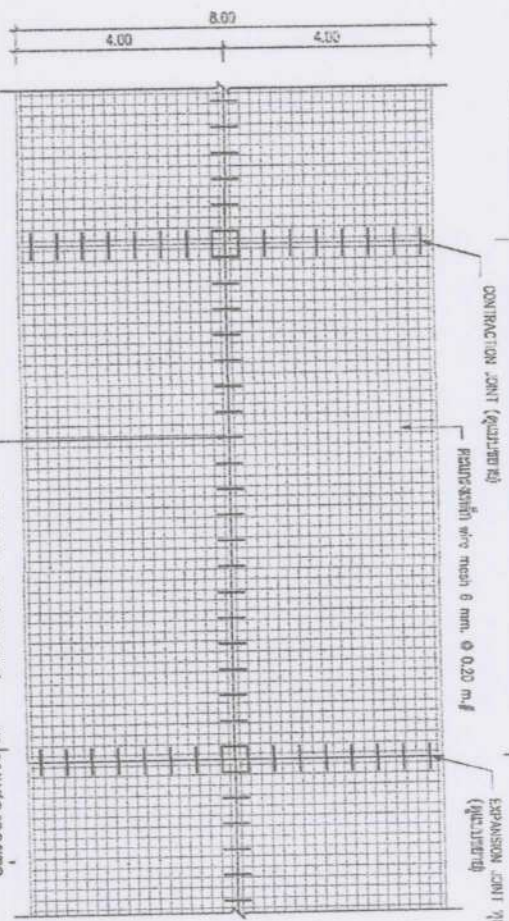

แปลนแม่ต๋องวังฮอย

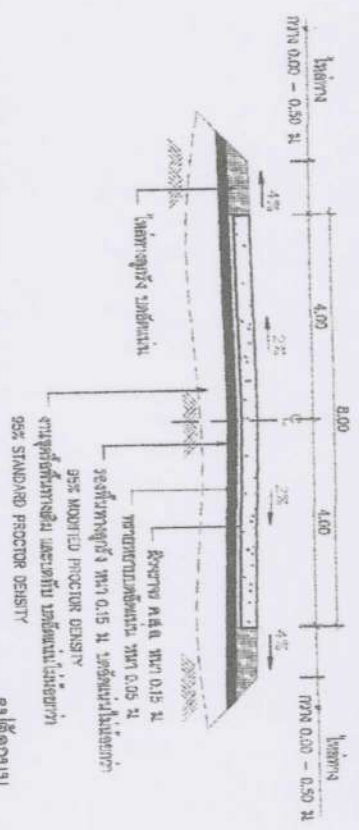

ดูไปด้วยกัน

NOT TO SCALE

รายการประกอบแบบแผนนิคมกรีนสีม่วงหลัก ตามแบบ ข.เขตกำแพงนคร

2000

1. เปรียบและกำลังต่อของชนบท จะเกิดขึ้นในช่วงที่ประเทศกำลังพัฒนา เศรษฐกิจฐานรากเพิ่มขึ้น 25 ปีในอีก 20 ปีข้างหน้า (1975-1995) 35% 10/7/25
2. เปรียบและกำลังต่อของชนบท จะเกิดขึ้นในช่วงที่ประเทศกำลังพัฒนา เศรษฐกิจฐานรากเพิ่มขึ้น 25 ปีในอีก 20 ปีข้างหน้า (1975-1995) 35% 10/7/25
3. เปรียบและกำลังต่อของชนบท จะเกิดขึ้นในช่วงที่ประเทศกำลังพัฒนา เศรษฐกิจฐานรากเพิ่มขึ้น 25 ปีในอีก 20 ปีข้างหน้า (1975-1995) 35% 10/7/25

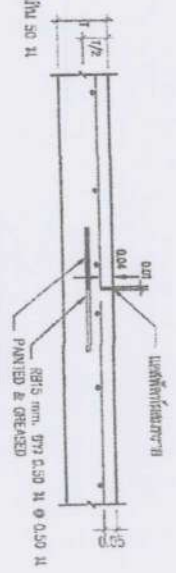

**CONTRACTION JOINT**  
**NOT TO SCALE**

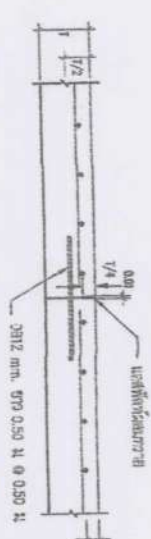

EXPANSION JOINT  
NOT TO SCALE

LONGITUDINAL JOINT  
NOT IN SC

FILE

ส่วนอายุต้อง

แนวปฏิบัติทาง

(นายศศพล ชูพงศ์)  
ผู้อำนวยการกองช่าง

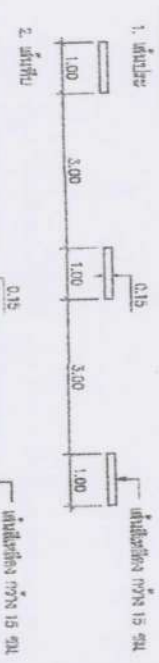

# 1. Introduction

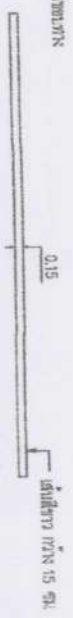
[illegible]

การจ้าง  
คนทำงาน

Index

โดยทาง ก่อสร้างถนนคอนกรีตเสริมเหล็ก  
สาย ทางที่ 7 บ้านตาชงฆ์ เพื่อเชื่อม

1996

หน้า 7 ข้ามหน้า เล่ม ๑๖

หน้า ๕ จาก ๕

1111

20

**WISCONSIN**

10

มหาวิทยาลัยเทคโนโลยีราชมงคลธัญบุรี

70

10/10/2011

52.71

முன்னுரை

100

www.wiley.com

10

---

16



กรมทรัพยากรธรรมชาติและสิ่งแวดล้อม  
จังหวัด...

โครงการ...

โครงการก่อสร้าง...

พื้นที่ 7...

พื้นที่ 6...

แบบ...

แบบ...

วิศวกร...

พื้นที่ 7...

พื้นที่ 6...

พื้นที่ 5...

พื้นที่ 4...

พื้นที่ 3...

พื้นที่ 2...

พื้นที่ 1...

พื้นที่ 0...

พื้นที่ -1...

พื้นที่ -2...

พื้นที่ -3...

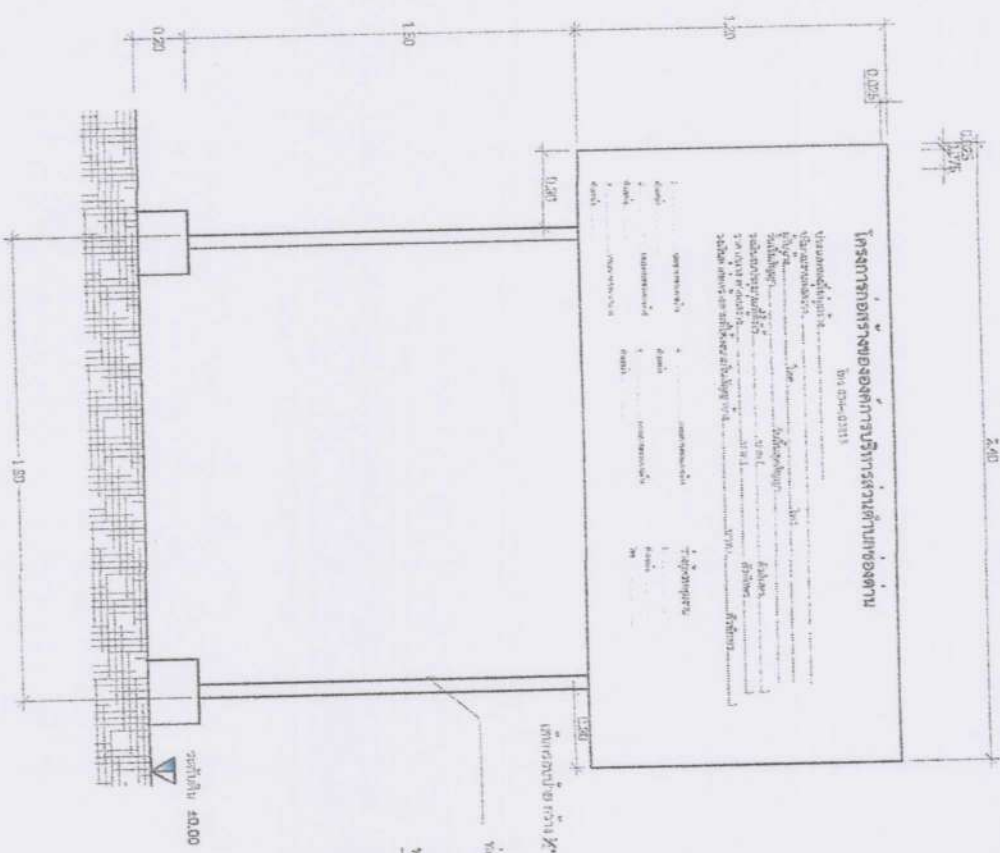

แบบขยาย...

1/20

สัญญา...

...

(นายศพล ชูพงศ์)

ผู้อำนวยการกองช่าง



กรมทรัพยากรธรรมชาติและสิ่งแวดล้อม  
จังหวัดบุรีรัมย์

โครงการ

โครงการ ก่อสร้างอาคารเก็บรวบรวมกาก

สาย หมู่ที่ 7 บ้านทะเลหลวง ตำบล

หมู่ที่ 6 บ้านทะเลหลวง

ตำบลบ้านทะเลหลวง

หมู่ที่ 7 บ้านทะเลหลวง ตำบล

หมู่ที่ 6 บ้านทะเลหลวง

ตำบลบ้านทะเลหลวง

รูปตัดหน้า

จำนวน ๑๖

รายละเอียด รอยตัด

ตามแบบ

ชื่อโครงการ /

รายละเอียดโครงการ

รายละเอียดโครงการ

รายละเอียดโครงการ

รายละเอียดโครงการ

รายละเอียดโครงการ

รายละเอียดโครงการ

รายละเอียดโครงการ

รายละเอียดโครงการ

รายละเอียดโครงการ

รายละเอียดโครงการ

รายละเอียดโครงการ

รายละเอียดโครงการ

รายละเอียดโครงการ

รายละเอียดโครงการ

รายละเอียดโครงการ

แผ่นป้ายเหล็กชุบสังกะสี (Electro Galvanized Steel Sheet) ขนาด 1.2 มม.

น้ำดื่มบรรจุขวด ขนาด ๑.๕ ลิตร หรือเทียบเท่า

แบบเหล็ก ๑ ๑/๒" x ๑ ๑/๒" x ๒.๓ มม.

ท่อเหล็กชุบสังกะสี ขนาด ๒"

คอนกรีตหนา ๑:๓:๖ ขนาด ๐.๒๕ x ๐.๒๕ เมตร

ระดับดิน ±๐.๐๐

หรือขนาดตามแบบ ๐.๑๐ เมตร

สำเนาถูกต้อง

(นายศุภพล ชูพงศ์)

ผู้อำนวยการกองช่าง

รูปตัดป้ายประชาสัมพันธ์โครงการ

มาตรา ๖๖

๑.๒๐