

## แบบสรุปค่าก่อสร้าง

กลุ่มงาน/งาน...อาคาร....

ชื่อโครงการ/งานก่อสร้าง.....ปรับปรุงท่อจ่ายน้ำท่อเมนประปาภายในหมู่บ้าน

ปริมาณ/งานก่อสร้าง.....วางท่อพีวีซี.ขนาด ๑๓ นิ้ว ชั้น ๘.๕ (ชนิดปลายบาน) ยาว ๓,๘๐๐ เมตร

สถานที่ก่อสร้าง.....ภายในบริเวณ บ้านค่ายสว่าง หมู่ที่ ๖ ตำบลนาดี อำเภอสุวรรณคูหา จังหวัดหนองบัวลำภู

หน่วยงานที่/ประมาณราคา.....

แบบ/ปร.๕ ที่แนบ มีจำนวน ...๑..... หน้า

คำนวณราคากลาง เมื่อวันที่ เดือน สิงหาคม พ.ศ. ๒๕๖๘

หน่วย : บาท

ลำดับที่	รายการ	คำนวณต้นทุน	Factor F	ค่าก่อสร้าง	หมายเหตุ
๑	ประเภทงานอาคาร....	๖๔๕,๕๐๔.๐๐	๑.๓๐๙๑	๘๔๙,๐๒๙.๒๙	
๒	ป้ายโครงการ (ตามแบบ)	๓,๐๐๐.๐๐		๓,๐๐๐.๐๐	
๓	ป้ายแสดงรายละเอียดเกี่ยวกับงานก่อสร้าง	๑,๕๐๐.๐๐		๑,๕๐๐.๐๐	
	เงื่อนไขการใช้ตาราง Factor F				
	เงินล่วงหน้าจ่าย.....%				
	เงินประกันผลงานหัก.....%				
	ดอกเบี้ยเงินกู้.....%				
	ภาษีมูลค่าเพิ่ม.....%				

รวมค่าก่อสร้าง

๘๔๙,๕๒๙.๒๙

ปรับเป็นราคาก่อสร้าง

๘๔๙,๕๒๙.๐๐

ตัวอักษร

(แปดแสนสี่หมื่นเก้าพันห้าร้อยยี่สิบเก้าบาทถ้วน)

## คณะกรรมการกำหนดราคากลาง

(ลงชื่อ).....ประธานกรรมการ

(นายธารแสงทอง อำเคน)

หัวหน้าสำนักปลัดเทศบาล

(ลงชื่อ).....เห็นชอบ

(นายเด่น วรระลีย์)

ปลัดเทศบาลตำบลนาดี

(ลงชื่อ).....กรรมการ

(นายสุพัฒน์ชัย ทองพุด)

นักพัฒนาชุมชนฯ

(ลงชื่อ).....อนุมัติ

(นายนิเวศ ศรีทะแจ้ง)

นายกเทศมนตรีตำบลนาดี

(ลงชื่อ).....กรรมการ

(นายธวัชชัย บุญประจันต์)

ผู้ช่วยวิศวกรโยธา

แบบแสดงรายการ การ ปริมาณงาน และราคา

กลุ่มงาน/งาน...อาคาร...

ชื่อโครงการ/งานก่อสร้าง.....ปรับปรุงท่อจ่ายน้ำท่อเมนประปาภายในหมู่บ้าน

ปริมาณ/งานก่อสร้าง.....วางท่อพีวีซี.ขนาด ๑๒ นิ้ว ชั้น ๔.๕ (ชนิดปลายบาน) ยาว ๓,๔๐๐ เมตร

สถานที่ก่อสร้าง.....ภายในบริเวณ บ้านค่ายสว้าง หมู่ที่ ๖ ตำบลนาดี อำเภอสุวรรณภูมิ จังหวัดหนองบัวลำภู

หน่วยงาน/ประมาณราคา.....

คำนวณราคากลางโดย .....

ตำแหน่ง.....

วันที่ เดือน สิงหาคม พ.ศ.๒๕๖๕

ลำดับที่	รายการ	จำนวน	หน่วย	ค่าวัสดุ		ค่าแรงงาน		รวม	หมายเหตุ
				ราคาต่อหน่วย	จำนวนเงิน	ราคาต่อหน่วย	จำนวนเงิน	ค่าวัสดุและแรงงาน	
๑	งานขุดดินและกลบดิน ขนาด ๐.๒๐x๐.๓๐ ม.	๓๔๒	ลบ.ม.		-	๑๑๒.๐๐	๓๘,๓๐๔.๐๐	๓๘,๓๐๔.๐๐	
๒	ท่อ พีวีซี.ขนาด ๑๒ นิ้ว ชั้น ๔.๕ (ชนิดปลายบาน)	๔๕๐	ฟุต	๓๘๗.๐๐	๓๖๗,๖๕๐.๐๐	-	-	๓๖๗,๖๕๐.๐๐	
๓	ข้อต่อตามทาง PVC Ø ๓ นิ้ว ถัด ๔ ฟุต	๒๓๐	ตัว	๑๑๐.๐๐	๒๕,๓๐๐.๐๐	-	-	๒๕,๓๐๐.๐๐	
๔	น้ำยาประสานท่อพีวีซี ชนิดธรรมดา ขนาด ๑๐๐๐ กรัม	๖๐	กระป๋อง	๔๙๐.๐๐	๒๙,๔๐๐.๐๐	-	-	๒๙,๔๐๐.๐๐	
๕	งานประตุน้ำ PVC. dia ๓" รวมข้อต่อ ๔๐	๒๕	ชุด	๙๐๐.๐๐	๒๒,๕๐๐.๐๐	๒๕๐.๐๐	๖,๒๕๐.๐๐	๒๘,๗๕๐.๐๐	รวมอุปกรณ์
๖	งานติดตั้งท่อพีวีซี พื้น คสล. พร้อมซ่อมแซมส่วนที่รื้อถอน	๑	งาน	-	-	๑๕,๐๐๐.๐๐	๑๕,๐๐๐.๐๐	๑๕,๐๐๐.๐๐	เหมารวม
๗	ค่าแรงวางท่อ PVC.ยาว ๔.๕ ม. ชั้น ๔.๕ ปลายเรียบ dia ๓"	๓,๔๐๐	เมตร	-	-	๒๔.๐๐	๘๑,๒๐๐.๐๐	๘๑,๒๐๐.๐๐	
๘	อุปกรณ์ประปา ได้แก่ ข้อต่อ, ข้อโค้ง, สวมทางแยก และอุปกรณ์อื่นๆ	๑	งาน	๔,๕๐๐.๐๐	๔,๕๐๐.๐๐	-	-	๔,๕๐๐.๐๐	เหมารวม
๙	งานเชื่อมต่อท่อเมนประปาเดิม	๑	งาน	-	-	๔,๐๐๐.๐๐	๔,๐๐๐.๐๐	๔,๐๐๐.๐๐	เหมารวม
๑๐	งานเชื่อมท่อ PVC เข้ากับมีเตอร์วัดน้ำและย้ายมิเตอร์ออกมาข้างถนน	๒๓๐	จุด	-	-	๑๘๐.๐๐	๔๑,๔๐๐.๐๐	๔๑,๔๐๐.๐๐	เหมารวม
	(พร้อมอุปกรณ์)							-	
	รวมค่าวัสดุและค่าแรงทั้งหมด							๖๔๕,๕๐๔.๐๐	
	ขอปรับเป็นค่าวัสดุและค่าแรงทั้งหมด							๖๔๕,๕๐๔.๐๐	

  
ผู้ทำประมาณราคา

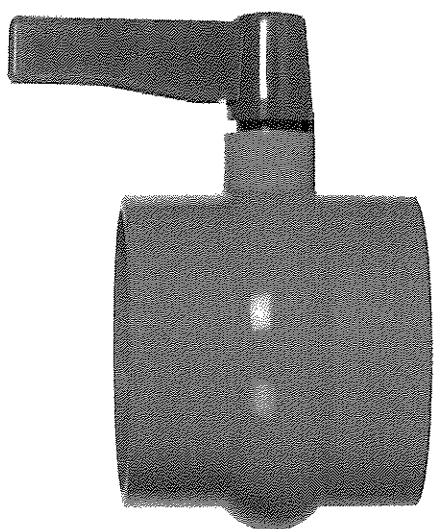

ยี่ห้อ: **VAVO**

## VAVO บอลวาล์วพีวีซี 3 (80) แบบสวน สี่ฟา

รหัสสินค้า: 8262704550149

ผ่อน 0 % มีขั้นต่ำ

**฿333** / ชิ้น

\* ราคาอาจแตกต่างกันไปตามสาขา

วิธีรับสินค้า

ตรวจสอบสต็อกสาขา [ที่นี่](#)



รับที่สาขาซอยเจ็ด

30 บาท

มีจำหน่าย 14 ชิ้น



การจัดส่ง

2-7 วัน

พร้อมจัดส่ง

- 1 +

฿333



คุณจะได้รับใบลด

เมื่อสั่งซื้อสินค้า

\* ข้อจำกัดการใช้

ผลิตภัณฑ์ที่คุณซื้อไปจะจัดส่งฟรี

บ้านที่ใกล้มีไฟเบอร์สวิตช์โดยอัตโนมัติ



เพิ่มใส่ตะกร้า

มาร์เก็ตเพลส



Q ค้นหา



9:38  
21/7/2563

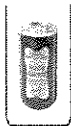

ท่อน้ำไทย

ท่อน้ำไทย นํ้ายาประสานท่อนํ้า 1000 กรัม

ราคาสุทธิ 490.00 บาท

พร้อม 0% ดีดีสินค้า

**฿490 / คป.**

ราคาสุทธิ 490.00 บาท

วิธีรับสินค้า

ตรวจสอบสต็อกสาขา [ที่นี่](#)



รับที่สาขาเรือจืด

30 นาที

มีจำนวน 97 คป.



การจัดส่ง

2-7 วัน

พร้อมจัดส่ง



฿490



คุณจะได้สินค้ากลับ = 10 คะแนน

\* มีสินค้าครบ 50 บาท Su 1 คะแนน

ค้นหา



9:13

24/7/2568

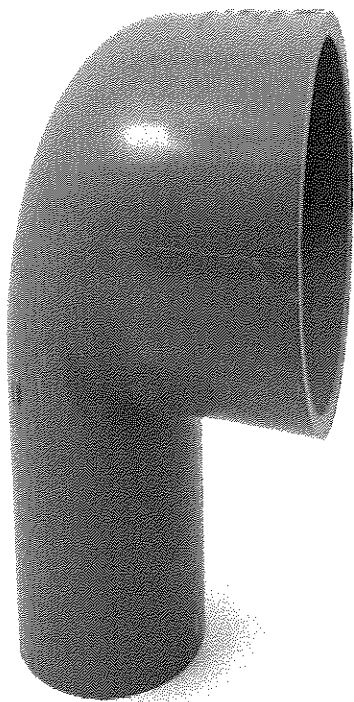

โดยความร่วมมือกับ SCG

## SCG ข้องอ 90 หน้า 3(80) ชั้น 13.5 สีฟ้า

รหัสสินค้า 8858721550465

ผ่อน 0 % มีขั้นต่ำ

**฿119** / ชิ้น

\* ราคาอาจแตกต่างกันไปตามสาขา

วิธีรับสินค้า

ตรวจสอบสต็อกสาขา [ที่นี่](#)



รับที่สาขาร้อยเอ็ด

30 นาที

● มีจำหน่าย 28 ชิ้น



การจัดส่ง

2-7 วัน

● พร้อมจัดส่ง

- 1 +

฿119



คุณจะได้รับโกลบอลคลิบ ~ 2 คะแนน

\* ซื้อสินค้าครบทุก 50 บาท รับ 1 คะแนน



Q ค้นหา



9:45  
21/7/2568



## ราคาน้ำมัน

ราคาน้ำมันขายปลีกในประเทศไทย

ราคาขายปลีก กทม. และ  
ปริมณฑล

การเชื่อมโยงราคาน้ำมัน

กับการราคาน้ำมัน : หมวดสินค้า | หมวดผลิตภัณฑ์ | หมวดน้ำมัน | 2568 | [Home](#)

ราคาน้ำมันขายปลีกทุกภูมิภาค ประจำปี พ.ศ. 2568  
รวมค่าแรงแผ่นดินไหว (บาท)

\* ราคานี้ไม่รวมภาษีมูลค่าเพิ่ม (ภาษี)

วัน - เวลา	ดีเซล Diesel	แก๊สโซฮอล์ E85 Gasohol E85	แก๊สโซฮอล์ E20 Gasohol E20	แก๊สโซฮอล์ 91 Gasohol 91	แก๊สโซฮอล์ 95 Gasohol 95	เบนซิน	แก๊สโซฮอล์พรีเมียม Diesel	แก๊สโซฮอล์พรีเมียม Gasohol 95
02-07-2568 05.00	32.50	29.55	31.20	33.04	33.41	41.70	44.50	42.00

## บัญชีค่าแรงงาน/ดำเนินการสำหรับถอดแบบคำนวณราคากลางงานก่อสร้าง

ลำดับที่	รายการ	หน่วย	ค่าแรง/หน่วย (บาท)	หมายเหตุ
1.3	งานขุดหลุมฐานรากและถมดิน			
1.3.1	ดินทั่วไป	ลบ.ม.	112	ปริมาณเกิน 100 ลบ.ม. หรือขุดลึกไม่เกิน 1.00 ม.
		ลบ.ม.	142	ปริมาณตั้งแต่ 25-100 ลบ.ม. หรือขุดลึก 1.00-1.50 ม.
		ลบ.ม.	168	ปริมาณน้อยกว่า 25 ลบ.ม. หรือขุดลึกเกิน 1.50 ม.
1.3.2	ดินลูกรัง	ลบ.ม.	220	ปริมาณเกิน 100 ลบ.ม. หรือขุดลึกไม่เกิน 1.00 ม.
		ลบ.ม.	271	ปริมาณตั้งแต่ 25-100 ลบ.ม. หรือขุดลึก 1.00-1.50 ม.
		ลบ.ม.	320	ปริมาณน้อยกว่า 25 ลบ.ม. หรือขุดลึกเกิน 1.50 ม.
1.4	งานดินถมหรือทรายเพื่อปรับระดับ	ลบ.ม.	112	ขนจากกองใกล้อาคาร และปรับระดับ
1.5	งานวัสดุรองกันหลุม	ลบ.ม.	117	ใส่อิฐหักรองกันหลุม
		ลบ.ม.	104	ใส่ทรายรองกันหลุม
1.6	งานผสมและเทคอนกรีต (กรณีผสมเอง)			
1.6.1	คอนกรีตหยาบ	ลบ.ม.	426	รองกันหลุม
1.6.2	คอนกรีตโครงสร้าง	ลบ.ม.	466	ทางเท้า ทางระบายน้ำบ่อพัก ถนนภายในบริเวณ
		ลบ.ม.	532	โครงสร้างและส่วนประกอบอาคารชั้นเดียว
		ลบ.ม.	579	โครงสร้างและส่วนประกอบอาคารหลายชั้น
1.7	เทคอนกรีตผสมเสร็จ	ลบ.ม.	327	ทางเท้า ทางระบายน้ำบ่อพัก ถนนภายในบริเวณ
		ลบ.ม.	419	โครงสร้างและส่วนประกอบอาคารชั้นเดียว
		ลบ.ม.	519	โครงสร้างและส่วนประกอบอาคารหลายชั้น
1.8	ประกอบและติดตั้งแบบหล่อคอนกรีต			
1.8.1	แบบหล่อทั่วไป	ตร.ม.	121	จำนวนตั้งแต่ 5,000 ตร.ม. ขึ้นไป
		ตร.ม.	139	จำนวนน้อยกว่า 5,000 ตร.ม.
1.8.2	แบบหล่อเปลือยผิว	ตร.ม.	162	ชนิดผิวเรียบ
		ตร.ม.	204	ชนิดผิวมีบัวลาดสาย
1.8.3	แบบหล่อที่ตั้งสูงเกินปกติ	ตร.ม.	162	ห้องคนหรือห้องพื้นสูง 5.00 - 7.00 ม.
		ตร.ม.	190	ห้องคนหรือห้องพื้นสูงเกิน 7.00 ม.
1.9	ติดตั้งแผ่นพื้นสำเร็จรูป			
1.9.1	ชนิดห้องเรียบตัน/แบบกลวง หน้า 5 - 8 ซม.	ตร.ม.	25	รวมงานอุดรอยต่อ แต่ไม่รวมเครื่องจักรในการยกติดตั้งที่สูง
1.9.2	คอนกรีตอัดแรงแบบกลวง หน้า 0.10 - 0.13 ม.	ตร.ม.	35	รวมงานอุดรอยต่อ แต่ไม่รวมเครื่องจักรในการยกติดตั้งที่สูง
1.9.3	คอนกรีตอัดแรงแบบกลวง หน้า 0.15 - 0.18 ม.	ตร.ม.	50	รวมงานอุดรอยต่อ แต่ไม่รวมเครื่องจักรในการยกติดตั้งที่สูง
1.9.4	คอนกรีตอัดแรงแบบกลวง หน้า 0.20 - 0.23 ม.	ตร.ม.	60	รวมงานอุดรอยต่อ แต่ไม่รวมเครื่องจักรในการยกติดตั้งที่สูง
1.9.5	คอนกรีตอัดแรงแบบกลวง หน้า 0.25 - 0.30 ม.	ตร.ม.	70	รวมงานอุดรอยต่อ แต่ไม่รวมเครื่องจักรในการยกติดตั้งที่สูง
1.10	ตัด, ตัก และผูก เหล็กเส้นเสริมคอนกรีต			
1.10.1	ผิวเรียบ	ตัน	4,400	เส้นผ่าศูนย์กลาง น้อยกว่า 10 มม.
1.10.2	ผิวเรียบ/ผิวข้ออ้อย	ตัน	3,600	เส้นผ่าศูนย์กลาง ตั้งแต่ 10 มม. ถึง 16 มม.
1.10.3	ผิวเรียบ/ผิวข้ออ้อย	ตัน	3,100	เส้นผ่าศูนย์กลางตั้งแต่ 19 มม. ขึ้นไป
1.10.4	วางตะแกรงเหล็กสำเร็จรูป (Wire mesh)	ตร.ม.	5	

ระบบฐาน ๒๕๖8

สำนักงานพาณิชย์จังหวัด กระบี่

หมายเหตุ : ผู้ยื่นใบแจ้งราคาต้องยื่นราคาและประเภทของสินค้าลง เนื่องจากอาจมีการปรับเปลี่ยนราคาจากผู้ผลิตหรือผู้จำหน่าย (ราคาเงินบาท ไม่รวมภาษีมูลค่าเพิ่ม ไม่รวมค่าขนส่ง)

วันที่รายงานราคา ๐3 กรกฎาคม 2568 11:34:52น.

รหัสสินค้า	ชื่อสินค้า	ราคา	รายการ	หน่วย	มูลค่ารวม
01	วัสดุทนล่อทับพี	0101010100100000	คอนกรีตผสมเสร็จรูปสี่เหลี่ยม 180 กก./ตร.ม. และ ปูนทรายกรวด 140กก./ตร.ม. ฉาบชั้นแรก	ลบ.ม.	2,214.95
01	วัสดุทนล่อทับพี	0101010100200000	คอนกรีตผสมเสร็จรูปสี่เหลี่ยม 210 กก./ตร.ม. และ ปูนทรายกรวด 180 กก./ตร.ม. ฉาบชั้นแรก	ลบ.ม.	2,247.67
01	วัสดุทนล่อทับพี	0101010100300000	คอนกรีตผสมเสร็จรูปสี่เหลี่ยม 240 กก./ตร.ม. และ ปูนทรายกรวด 210 กก./ตร.ม. ฉาบชั้นแรก	ลบ.ม.	2,285.05
01	วัสดุทนล่อทับพี	0101010100400000	คอนกรีตผสมเสร็จรูปสี่เหลี่ยม 280 กก./ตร.ม. และ ปูนทรายกรวด 240 กก./ตร.ม. ฉาบชั้นแรก	ลบ.ม.	2,317.76
01	วัสดุทนล่อทับพี	0101010100500000	คอนกรีตผสมเสร็จรูปสี่เหลี่ยม 320 กก./ตร.ม. และ ปูนทรายกรวด 280 กก./ตร.ม. ฉาบชั้นแรก	ลบ.ม.	2,364.49
01	วัสดุทนล่อทับพี	0101010100600000	คอนกรีตผสมเสร็จรูปสี่เหลี่ยม 350 กก./ตร.ม. และ ปูนทรายกรวด 300 กก./ตร.ม. ฉาบชั้นแรก	ลบ.ม.	2,691.59
01	วัสดุทนล่อทับพี	0101010100700000	คอนกรีตผสมเสร็จรูปสี่เหลี่ยม 380 กก./ตร.ม. และ ปูนทรายกรวด 320 กก./ตร.ม. ฉาบชั้นแรก	ลบ.ม.	2,738.32
01	วัสดุทนล่อทับพี	0101010100800000	คอนกรีตผสมเสร็จรูปสี่เหลี่ยม 400 กก./ตร.ม. และ ปูนทรายกรวด 350 กก./ตร.ม. ฉาบชั้นแรก	ลบ.ม.	2,794.39
01	วัสดุทนล่อทับพี	0101010103000000	คอนกรีตผสมเสร็จรูปสี่เหลี่ยม 180 กก./ตร.ม. และ ปูนทรายกรวด 140 กก./ตร.ม. มีส่วนผสมของปูนซีเมนต์ TPI	ลบ.ม.	1,757.01
01	วัสดุทนล่อทับพี	0101010103100000	คอนกรีตผสมเสร็จรูปสี่เหลี่ยม 210 กก./ตร.ม. และ ปูนทรายกรวด 180 กก./ตร.ม. มีส่วนผสมของปูนซีเมนต์ TPI	ลบ.ม.	1,822.43
01	วัสดุทนล่อทับพี	0101010103200000	คอนกรีตผสมเสร็จรูปสี่เหลี่ยม 240 กก./ตร.ม. และ ปูนทรายกรวด 210 กก./ตร.ม. มีส่วนผสมของปูนซีเมนต์ TPI	ลบ.ม.	1,887.85
01	วัสดุทนล่อทับพี	0101010103300000	คอนกรีตผสมเสร็จรูปสี่เหลี่ยม 280 กก./ตร.ม. และ ปูนทรายกรวด 240 กก./ตร.ม. มีส่วนผสมของปูนซีเมนต์ TPI	ลบ.ม.	1,962.62
01	วัสดุทนล่อทับพี	0101010103400000	คอนกรีตผสมเสร็จรูปสี่เหลี่ยม 320 กก./ตร.ม. และ ปูนทรายกรวด 280 กก./ตร.ม. มีส่วนผสมของปูนซีเมนต์ TPI	ลบ.ม.	2,102.80
01	วัสดุทนล่อทับพี	0101010103500000	คอนกรีตผสมเสร็จรูปสี่เหลี่ยม 350 กก./ตร.ม. และ ปูนทรายกรวด 300 กก./ตร.ม. มีส่วนผสมของปูนซีเมนต์ TPI	ลบ.ม.	2,196.26
01	วัสดุทนล่อทับพี	0101010103600000	คอนกรีตผสมเสร็จรูปสี่เหลี่ยม 380 กก./ตร.ม. และ ปูนทรายกรวด 320 กก./ตร.ม. มีส่วนผสมของปูนซีเมนต์ TPI	ลบ.ม.	2,289.72
01	วัสดุทนล่อทับพี	0101010103700000	คอนกรีตผสมเสร็จรูปสี่เหลี่ยม 400 กก./ตร.ม. และ ปูนทรายกรวด 350 กก./ตร.ม. มีส่วนผสมของปูนซีเมนต์ TPI	ลบ.ม.	2,383.18
01	วัสดุทนล่อทับพี	0102010100200000	คอนกรีตแบบ ทราย TPI	ลบ.ม.	1,850.47
02	วัสดุก่อ	0201010100100000	คอนกรีตบล็อกก่อผนัง ผนังทรายฉาบ ขนาด 19 x 39 x 7 ซม.	ก้อน	5.42
02	วัสดุก่อ	0201010100300000	คอนกรีตบล็อกก่อผนัง ผนังหินปูน ขนาด 19 x 39 x 9 ซม.	ก้อน	14.02
02	วัสดุก่อ	0205010100100000	อิฐมวลเบา ขนาด 7x 16 x 3.5 ซม.	ก้อน	1.40
02	วัสดุก่อ	0206010100100000	อิฐโบลิ่ง ขนาด 7x 16 x 3 ซม.	ก้อน	1.50
03	ชิ้นส่วนโครงสร้างสำเร็จรูป	0307030100100000	แผ่นพื้นโพลีเอทิลีนขนาด 1200 x 2400 x 15 มม. ทรายฉาบ	แผ่น	574.77
03	ชิ้นส่วนโครงสร้างสำเร็จรูป	0307030100200000	แผ่นพื้นโพลีเอทิลีนขนาด 1200 x 2400 x 18 มม. ทรายฉาบ	แผ่น	700.93
03	ชิ้นส่วนโครงสร้างสำเร็จรูป	0307030100300000	แผ่นพื้นโพลีเอทิลีนขนาด 1200 x 2400 x 20 มม. ทรายฉาบ	แผ่น	771.03
04	วัสดุชิ้นส่วนวัสดุอุปกรณ์ต่างๆ	0401010100100000	เหล็กเส้นกลมผิวเรียบ SR.24 ขนาด 10 มม. สก. 6 มม.	ตัน	24,788.02

		export			
04	วัสดุขึ้นส่วนหน้าเหล็กกล้าต่าง	0401010100200000	เหล็กเส้นกลมผิวเรียบ SR.24 ยาว 10 เมตร ศก. 9 มม.	ตัน	19,220.61
04	วัสดุขึ้นส่วนหน้าเหล็กกล้าต่าง	0401020200200000	เหล็กเส้นกลมผิวขรุขระ SD.40 ยาว 10 เมตร ศก. 12 มม.	ตัน	20,125.94
04	วัสดุขึ้นส่วนหน้าเหล็กกล้าต่าง	0401020200300000	เหล็กเส้นกลมผิวขรุขระ SD.40 ยาว 10 เมตร ศก. 16 มม.	ตัน	19,864.35
04	วัสดุขึ้นส่วนหน้าเหล็กกล้าต่าง	0401020200400000	เหล็กเส้นกลมผิวขรุขระ SD.40 ยาว 10 เมตร ศก. 20 มม.	ตัน	20,598.81
04	วัสดุขึ้นส่วนหน้าเหล็กกล้าต่าง	0401030100100000	ลวดผูกเหล็ก ศก. 1.25 มม. (เบอร์ 18)	กก.	62.30
04	วัสดุขึ้นส่วนหน้าเหล็กกล้าต่าง	0402010100200000	เหล็กฉาก ขนาด 4 มม. ยาว 6 เมตร ขนาด 40 x 40 มม. น้ำหนัก 14.5 กก.	พอนด์	369.63
04	วัสดุขึ้นส่วนหน้าเหล็กกล้าต่าง	0402010100300000	เหล็กฉาก ขนาด 4 มม. ยาว 6 เมตร ขนาด 50 x 50 มม. น้ำหนัก 18.4 กก.	พอนด์	456.70
04	วัสดุขึ้นส่วนหน้าเหล็กกล้าต่าง	0402010100400000	เหล็กฉาก ขนาด 6 มม. ยาว 6 เมตร ขนาด 50 x 50 มม. น้ำหนัก 26.8 กก.	พอนด์	587.23
04	วัสดุขึ้นส่วนหน้าเหล็กกล้าต่าง	0402040100200000	เหล็กตัวซี (Light Channel Steel) ขนาด 3.2 มม. ยาว 6 เมตร ขนาด 75 x 45 มม. มม. 26 กก./พอนด์	พอนด์	738.32
04	วัสดุขึ้นส่วนหน้าเหล็กกล้าต่าง	0402040200300000	เหล็กตัวซี (Light Lip Channel Steel) ขนาด 2.3 มม. ยาว 6 เมตร ขนาด 75 x 45 x 15 มม. น้ำหนัก 21 กก./พอนด์	พอนด์	385.05
04	วัสดุขึ้นส่วนหน้าเหล็กกล้าต่าง	0402040200400000	เหล็กตัวซี (Light Lip Channel Steel) ขนาด 2.3 มม. ยาว 6 เมตร ขนาด 100 x 50 x 20 มม. น้ำหนัก 23.5 กก.	พอนด์	485.05
04	วัสดุขึ้นส่วนหน้าเหล็กกล้าต่าง	0402040200500000	เหล็กตัวซี (Light Lip Channel Steel) ขนาด 2.3 มม. ยาว 6 เมตร ขนาด 100 x 50 x 20 มม. น้ำหนัก 34.0 กก.	พอนด์	654.21
04	วัสดุขึ้นส่วนหน้าเหล็กกล้าต่าง	0402040200600000	เหล็กตัวซี (Light Lip Channel Steel) ขนาด 2.3 มม. ยาว 6 เมตร ขนาด 125 x 50 x 20 มม. น้ำหนัก 25.5 กก.	พอนด์	536.92
04	วัสดุขึ้นส่วนหน้าเหล็กกล้าต่าง	0402040200900000	เหล็กตัวซี (Light Lip Channel Steel) ขนาด 2.3 มม. ยาว 6 เมตร ขนาด 125 x 50 x 20 มม. น้ำหนัก 36.5 กก.	พอนด์	730.85
04	วัสดุขึ้นส่วนหน้าเหล็กกล้าต่าง	0402040200900000	เหล็กตัวซี (Light Lip Channel Steel) ขนาด 2.3 มม. ยาว 6 เมตร ขนาด 75 x 45 x 15 มม. น้ำหนัก 15 -16 กก.	พอนด์	381.31
04	วัสดุขึ้นส่วนหน้าเหล็กกล้าต่าง	0402040201100000	เหล็กตัวซี (Light Lip Channel Steel) ขนาด 2.3 มม. ยาว 6 เมตร ขนาด 100 x 50 x 20 มม. น้ำหนัก 20 กก.	พอนด์	475.70
04	วัสดุขึ้นส่วนหน้าเหล็กกล้าต่าง	0402040201200000	เหล็กตัวซี (Light Lip Channel Steel) ขนาด 3.2 มม. ยาว 6 เมตร ขนาด 100 x 50 x 20 มม. น้ำหนัก 26 - 27 กก.	พอนด์	653.27
04	วัสดุขึ้นส่วนหน้าเหล็กกล้าต่าง	0402040201300000	เหล็กตัวซี (Light Lip Channel Steel) ขนาด 3.2 มม. ยาว 6 เมตร ขนาด 125 x 50 x 20 มม. น้ำหนัก 30 -33 กก.	พอนด์	729.91
04	วัสดุขึ้นส่วนหน้าเหล็กกล้าต่าง	0402040201400000	เหล็กตัวซี (Light Lip Channel Steel) ขนาด 2.3 มม. ยาว 6 เมตร ขนาด 125 x 50 x 20 มม. น้ำหนัก 22 - 23 กก.	พอนด์	536.45
05	วัสดุท่อ	0501010100100000	ท่อเหล็กกลวงสี่เหลี่ยมจัตุรัส ขนาด 1.2 มม. ขนาด 1/2" x 1/2" ยาว 6 เมตร	พอนด์	116.36
05	วัสดุท่อ	0501010100200000	ท่อเหล็กกลวงสี่เหลี่ยมจัตุรัส ขนาด 1.2 มม. ขนาด 3/4" x 3/4" ยาว 6 เมตร	พอนด์	122.43
05	วัสดุท่อ	0501010100300000	ท่อเหล็กกลวงสี่เหลี่ยมจัตุรัส ขนาด 1.2 มม. ขนาด 1" x 1" ยาว 6 เมตร	พอนด์	155.14
05	วัสดุท่อ	0501010100400000	ท่อเหล็กกลวงสี่เหลี่ยมจัตุรัส ขนาด 2.0 มม. ขนาด 1 1/2" x 1 1/2" ยาว 6 เมตร	พอนด์	314.02
05	วัสดุท่อ	0501010100500000	ท่อเหล็กกลวงสี่เหลี่ยมจัตุรัส ขนาด 2.0 มม. ขนาด 2" x 2" ยาว 6 เมตร	พอนด์	390.19
05	วัสดุท่อ	0501010100600000	ท่อเหล็กกลวงสี่เหลี่ยมจัตุรัส ขนาด 2.0 มม. ขนาด 3" x 3" ยาว 6 เมตร	พอนด์	607.01
05	วัสดุท่อ	0502010100100000	ท่อเหล็กกลม ขนาด BS-5 ขนาด 2.0 มม. ยาว 6 เมตร ศก. 1กิโลกรัม	พอนด์	254.21
05	วัสดุท่อ	0503010100200000	ท่อเหล็กกลวงสี่เหลี่ยมจัตุรัส ขนาด 2.0 มม. ยาว 6 เมตร ศก. 1/2 กิโลกรัม	พอนด์	210.28
05	วัสดุท่อ	0503010100300000	ท่อเหล็กกลวงสี่เหลี่ยมจัตุรัส ขนาด 2.0 มม. ยาว 6 เมตร ศก. 3/4 กิโลกรัม	พอนด์	257.32
05	วัสดุท่อ	0503010100300000	ท่อเหล็กกลวงสี่เหลี่ยมจัตุรัส ขนาด 2.0 มม. ยาว 6 เมตร ศก. 1กิโลกรัม	พอนด์	333.33
05	วัสดุท่อ	0503010100400000	ท่อเหล็กกลวงสี่เหลี่ยมจัตุรัส ขนาด 2.0 มม. ยาว 6 เมตร ศก. 1 1/4 กิโลกรัม	พอนด์	424.77

2

[illegible]

08	วัสดุแผ่นใยหิน	0805020100100000	คอมพิวเตอร์ตั้งโต๊ะใยหิน ขนาด 50x45 ซม. สีเขียวแท้ ตาราง	แผ่น	60.75
08	วัสดุแผ่นใยหิน	0806010100100000	เหล็กแผ่นเคลือบสังกะสี ใยหิน สีสนิม-ใหญ่ ทน 0.20 มม. เบร 35 ขนาด 2.5' x 5'-10'	ฟุต	17.29
08	วัสดุแผ่นใยหิน	0807010100100000	กระเบื้องลอนคู่ สีเทาใยหิน ขนาด 50 x 120 x 0.5 ซม ตาราง	แผ่น	51.40
09	วัสดุแผ่นใยหิน	0905010100100000	กระเบื้องใยหินใยหิน ใยหินใยหิน ขนาด 120 x 240 ซม. ทน 4 มม. ตาราง	แผ่น	154.21
09	วัสดุแผ่นใยหิน	0906010101300000	แผ่นใยหิน ทรายดำ ใยหินใยหินใยหิน ขนาด 120 x 240 ซม. ทน 9 มม. ตาราง	แผ่น	147.20
09	วัสดุแผ่นใยหิน	0906010101900000	แผ่นใยหิน ทรายดำ ใยหินใยหินใยหิน ขนาด 120 x 240 ซม. ทน 9 มม. ตาราง	แผ่น	112.15
09	วัสดุแผ่นใยหิน	0906010102100000	แผ่นใยหิน ทรายดำ ใยหินใยหินใยหิน ขนาด 120 x 240 ซม. ทน 9 มม. ตาราง	แผ่น	126.17
09	วัสดุแผ่นใยหิน	0906010102200000	แผ่นใยหิน ทรายดำ ใยหินใยหินใยหิน ขนาด 120 x 240 ซม. ทน 12 มม. ตาราง	แผ่น	157.94
09	วัสดุแผ่นใยหิน	0912010100200000	เหล็กแผ่นใยหินดำ ทน 3 มม. ขนาด 4' x 8' น้หนัก 70 กก./แผ่น	แผ่น	1,994.39
09	วัสดุแผ่นใยหิน	0912010100300000	เหล็กแผ่นใยหินดำ ทน 6 มม. ขนาด 4' x 8' น้หนัก 140 กก./แผ่น	แผ่น	3,802.34
09	วัสดุแผ่นใยหิน	0912010100400000	เหล็กแผ่นใยหินดำ ทน 9 มม. ขนาด 4' x 8' น้หนัก 210 กก./แผ่น	แผ่น	4,730.84
10	วัสดุทนแรงดึง	1004010100500000	กระเบื้องเคลือบปูพื้น ชนิดสีเรียบ ขนาด 8" x 8" ตาราง	ตร.ม.	172.90
10	วัสดุทนแรงดึง	1004010100700000	กระเบื้องเคลือบปูพื้น ชนิดสีเรียบ ขนาด 12" x 12" ตาราง	ตร.ม.	135.51
10	วัสดุทนแรงดึง	1004010100800000	กระเบื้องเคลือบปูพื้น ชนิดสีเรียบ ขนาด 12" x 12" ตาราง	ตร.ม.	169.63
10	วัสดุทนแรงดึง	1004010200900000	กระเบื้องเคลือบปูพื้น ชนิดลายลาย ขนาด 8" x 8" ตาราง	ตร.ม.	172.90
10	วัสดุทนแรงดึง	1004020100100000	กระเบื้องเคลือบปูพื้น ชนิดสีเรียบ ขนาด 8" x 8" ตาราง	ตร.ม.	116.82
10	วัสดุทนแรงดึง	1004020100300000	กระเบื้องเคลือบปูพื้น ชนิดสีเรียบ ขนาด 8" x 8" ตาราง	ตร.ม.	182.24
10	วัสดุทนแรงดึง	1004020100400000	กระเบื้องเคลือบปูพื้น ชนิดสีเรียบ ขนาด 8" x 10" ตาราง	ตร.ม.	149.53
10	วัสดุทนแรงดึง	1004020101900000	กระเบื้องเคลือบปูพื้น ชนิดลายลาย ขนาด 8" x 10" ตาราง	ตร.ม.	172.90
11	วัสดุใย	1103050101000000	ใยสังเคราะห์ ขนาด 1" x 6" ยาว 4 - 4.50 เมตร	ลบ.ฟ.	523.36
11	วัสดุใย	1103050101100000	ใยสังเคราะห์ ขนาด 2" x 4" ยาว 4 - 4.50 เมตร	ลบ.ฟ.	523.36
11	วัสดุใย	1103050101200000	ใยสังเคราะห์ ขนาด 2" x 6" ยาว 4 - 4.50 เมตร	ลบ.ฟ.	523.36
11	วัสดุใย	1103070102200000	ใยสังเคราะห์ ขนาด 1/2" x 6" ยาว 4 - 4.50 เมตร	ลบ.ฟ.	546.73
11	วัสดุใย	1103070102400000	ใยสังเคราะห์ ขนาด 1" x 6" ยาว 4 - 4.50 เมตร	ลบ.ฟ.	717.38
11	วัสดุใย	1103070102500000	ใยสังเคราะห์ ขนาด 1" x 8" ยาว 4 - 4.50 เมตร	ลบ.ฟ.	640.36
11	วัสดุใย	1103070102700000	ใยสังเคราะห์ ขนาด 1 1/2" x 3" ยาว 4 - 4.50 เมตร	ลบ.ฟ.	379.03
11	วัสดุใย	1103070102900000	ใยสังเคราะห์ ขนาด 4" x 4" ยาว 4 - 4.50 เมตร	ลบ.ฟ.	809.03
11	วัสดุใย	1103080100900000	ใยสังเคราะห์ ขนาด 1" x 4" ยาว 4 - 4.50 เมตร	ลบ.ฟ.	420.56
11	วัสดุใย	1103080101000000	ใยสังเคราะห์ ขนาด 1" x 6" ยาว 4 - 4.50 เมตร	ลบ.ฟ.	534.79

				export				
11	วัสดุไม้	1103080101100000	ไม้กระดาน ไม้ใส่ ขนาด 1" x 8" ยาว 4 - 4.50 เมตร	สน.พ.	509.57			
11	วัสดุไม้	1103080101200000	ไม้กระดาน ไม้ใส่ ขนาด 1" x 10" ยาว 4 - 4.50 เมตร	สน.พ.	496.31			
12	วัสดุงานผิว	1202010100700000	สีน้ำมันเคลือบชนิดเงา ขนาด 3.785 ลิตร ตรา เฌ บี ซี	เกษตรอน	677.57			
12	วัสดุงานผิว	1202010100800000	สีน้ำมันเคลือบชนิดเงา ขนาด 3.785 ลิตร ตรา ที โอ เอ	เกษตรอน	533.88			
12	วัสดุงานผิว	1202010100900000	สีน้ำมันเคลือบชนิดเงา ขนาด 3.785 ลิตร ตรา ทีโอเอ็น	เกษตรอน	620.56			
12	วัสดุงานผิว	1202010101200000	สีน้ำมันเคลือบชนิดด้าน ขนาด 3.785 ลิตร ตรา ทีโอเอ็น	เกษตรอน	728.04			
12	วัสดุงานผิว	1202010101300000	สีน้ำมันเคลือบชนิดด้าน ขนาด 3.785 ลิตร ตรา ที โอ เอ	เกษตรอน	705.61			
12	วัสดุงานผิว	1202010101400000	สีน้ำมันเคลือบชนิดด้าน ขนาด 3.785 ลิตร ตรา ซุปเปอร์โกลด์	เกษตรอน	280.37			
12	วัสดุงานผิว	1202010101700000	สีน้ำมันเคลือบชนิดเงา ขนาด 3.785 ลิตร ตรา ที โอ เอ (4 seasons)	เกษตรอน	628.51			
12	วัสดุงานผิว	1203010100100000	สีน้ำพลาสติค ทาภายใน ขนาด 3.785 ลิตร ตรา ไอ เอ อี อี อี อี (โชมเมท A965)	เกษตรอน	299.07			
12	วัสดุงานผิว	1203010100800000	สีน้ำพลาสติค ทาภายใน ชนิดด้าน ขนาด 3.785 ลิตร ตรา ที โอ เอ (E 100)	เกษตรอน	469.63			
12	วัสดุงานผิว	1203010100900000	สีน้ำพลาสติค ทาภายใน ขนาด 3.785 ลิตร ตรา ทีโอเอ็น (ไวนิล เมท)	เกษตรอน	422.90			
12	วัสดุงานผิว	1203010101900000	สีน้ำพลาสติค ทาภายใน ขนาด 3.785 ลิตร ตรา ซุปเปอร์โกลด์	เกษตรอน	635.51			
12	วัสดุงานผิว	1203010102000000	สีน้ำพลาสติค ทาภายใน ชนิดด้าน ขนาด 3.785 ลิตร ตรา ที โอ เอ (4 seasons)	เกษตรอน	406.54			
12	วัสดุงานผิว	1203010102200000	สีน้ำพลาสติค ทาภายใน ชนิดด้าน ขนาด 18.925 ลิตร ตรา ที โอ เอ (4 seasons)	เกษตรอน	2,317.76			
12	วัสดุงานผิว	1203020100500000	สีน้ำพลาสติค ภายนอก ขนาด 3.785 ลิตร ตรา เฌ บี ซี	เกษตรอน	453.27			
12	วัสดุงานผิว	1203020100700000	สีน้ำพลาสติค ภายนอก ขนาด 3.785 ลิตร ตรา ทีโอเอ็น	เกษตรอน	485.05			
12	วัสดุงานผิว	1203020101500000	สีน้ำพลาสติค ภายนอก ขนาด 18.925 ลิตร ตรา ทีโอเอ็น (ไวนิล ซิลค์)	คิง	1,560.75			
12	วัสดุงานผิว	1203020101900000	สีน้ำพลาสติค ทาภายนอก ขนาด 3.785 ลิตร ตรา ซุปเปอร์โกลด์	เกษตรอน	635.51			
12	วัสดุงานผิว	1203020102000000	สีน้ำพลาสติค ทาภายนอก ชนิดด้าน ขนาด 3.785 ลิตร ตรา ที โอ เอ (4 seasons)	เกษตรอน	499.07			
12	วัสดุงานผิว	1203020102200000	สีน้ำพลาสติค ทาภายนอก ชนิดด้าน ขนาด 18.925 ลิตร ตรา ที โอ เอ (4 seasons)	คิง	2,436.92			
12	วัสดุงานผิว	1204010100500000	สีรองพื้นโลหะไฟผ่ ขนาด 3.785 ลิตร ตรา เฌ บี ซี เบอร์ 1611	เกษตรอน	392.52			
12	วัสดุงานผิว	1204020100900000	สีรองพื้นไม้ไฟผ่ ชนิดทาภายใน ขนาด 3.785 ลิตร ตรา เฌ บี ซี (# 7700 )	เกษตรอน	294.39			
12	วัสดุงานผิว	1204020101100000	สีรองพื้นไม้ไฟผ่ ชนิดทาภายใน ขนาด 18.925 ลิตร ตรา เฌ บี ซี (# 7700)	คิง	1,238.32			
12	วัสดุงานผิว	1204020101300000	สีรองพื้นไม้ไฟผ่ ขนาด 3.785 ลิตร ตรา ที โอ เอ (4 seasons)	เกษตรอน	508.41			
12	วัสดุงานผิว	1204020101400000	สีรองพื้นไม้ไฟผ่ ขนาด 18.925 ลิตร ตรา ที โอ เอ (4 seasons)	คิง	2,130.84			
12	วัสดุงานผิว	1206010100100000	น้ำมันเคลือบเงา ภายใน ขนาด 3.785 ลิตร ตราเคื่องบิน บี 52 (ยูนิเพน 4 202)	เกษตรอน	990.65			
12	วัสดุงานผิว	1206010100300000	น้ำมันเคลือบเงา ภายใน ขนาด 3.785 ลิตร ตรา ที โอ เอ	เกษตรอน	1,074.77			
12	วัสดุงานผิว	1206010100600000	สีอิมโมเน่ วัสดุทน ชนิดเงา ภายนอก ขนาด 3.785 ลิตร ตรา ทีโอเอ	เกษตรอน	735.98			
12	วัสดุงานผิว	1206020100100000	น้ำมันเคลือบเงา ภายนอก ขนาด 3.785 ลิตร ตราเคื่องบิน บี 52 (ยูนิเพน 4 404)	เกษตรอน	1,373.83			

12	วัสดุงานผิว	1207010100100000	แปดกอร์ ผลิตภัณฑ์ ขนาด 3.785 นิ้ว ตาราง ฟุต เอ	แปดลอน	555.14
12	วัสดุงานผิว	1209010100100000	พื้นเบอร์ ขนาด 2.1 นิ้ว ตาราง BARCO	กระเบื้อง	170.72
12	วัสดุงานผิว	1209010100900000	พื้นเบอร์ ขนาด 3.785 นิ้ว ตาราง ฟุต เอ	กระเบื้อง	317.76
13	วัสดุขัดผิว	1301010101800000	กระดาษทรายขัดใบเบอร์ 0 ขนาด 9 x 11 นิ้ว ตาราง 3 ตาราง	โหล	168.22
13	วัสดุขัดผิว	1301010101900000	กระดาษทรายขัดใบเบอร์ 3 ขนาด 9 x 11 นิ้ว ตาราง 3 ตาราง	โหล	112.15
14	วัสดุชิ้นส่วนสำเร็จรูป	1411010100800000	บานประตูไม้ขัดผิว ผลิตไม้กายัน ขนาด 70 x 200 ซม.	บาน	532.71
14	วัสดุชิ้นส่วนสำเร็จรูป	1411010100900000	บานประตูไม้ขัดผิว ผลิตไม้กายัน ขนาด 80 x 200 ซม.	บาน	586.92
14	วัสดุชิ้นส่วนสำเร็จรูป	1411010200800000	บานประตูไม้ขัดผิว ผลิตไม้กายัน ขนาด 70 x 200 ซม.	บาน	523.36
14	วัสดุชิ้นส่วนสำเร็จรูป	1411020100100000	บานประตูไม้ขัดผิว ผลิตไม้กายัน ขนาด 3.5 ซม. ขนาด 70 x 200 ซม.	บาน	518.69
14	วัสดุชิ้นส่วนสำเร็จรูป	1411020100200000	บานประตูไม้ขัดผิว ผลิตไม้กายัน ขนาด 3.5 ซม. ขนาด 80 x 200 ซม.	บาน	501.56
14	วัสดุชิ้นส่วนสำเร็จรูป	1411020100300000	บานประตูไม้ขัดผิว ผลิตไม้กายัน ขนาด 3.5 ซม. ขนาด 70 x 200 ซม.	บาน	679.91
14	วัสดุชิ้นส่วนสำเร็จรูป	1411020100400000	บานประตูไม้ขัดผิว ผลิตไม้กายัน ขนาด 3.5 ซม. ขนาด 80 x 200 ซม.	บาน	742.99
14	วัสดุชิ้นส่วนสำเร็จรูป	14114010100200000	วงกบประตูไม้เนื้อแข็ง ไม้สีทองแดง ขนาด 80 x 200 ซม. ขนาดไม้วงกบ 2" x 4"	ชุด	728.97
14	วัสดุชิ้นส่วนสำเร็จรูป	141140101009300000	วงกบประตูไม้เนื้อแข็ง ไม้สีทองแดง ขนาด 90 x 200 ซม. ขนาดไม้วงกบ 2" x 4"	ชุด	1,041.12
14	วัสดุชิ้นส่วนสำเร็จรูป	14116010100100000	มือคัทลามีขนาดสำหรับงานไม้ ขนาดเส้นผ่าศูนย์กลาง 9 มม. ยาว 6 นิ้ว	กก.	51.40
14	วัสดุชิ้นส่วนสำเร็จรูป	14117010100500000	ตะปูคอกไม้ ผลิตผสม ขนาด 3 นิ้ว	กก.	43.55
14	วัสดุชิ้นส่วนสำเร็จรูป	14117010101900000	ตะปูคอกไม้ ขนาด 1 1/2 นิ้ว บรรจุกล่อง บรรจุ 17.6 กก. ตาราง	ลัง	542.06
14	วัสดุชิ้นส่วนสำเร็จรูป	1411701010200000	ตะปูคอกไม้ ขนาด 2 นิ้ว บรรจุกล่อง บรรจุ 17.6 กก. ตาราง	ลัง	507.48
14	วัสดุชิ้นส่วนสำเร็จรูป	14117010102500000	ตะปูคอกไม้ ขนาด 1 นิ้ว ตาราง	กก.	49.07
14	วัสดุชิ้นส่วนสำเร็จรูป	14117010102600000	ตะปูคอกไม้ ขนาด 2 นิ้ว ตาราง	กก.	47.66
14	วัสดุชิ้นส่วนสำเร็จรูป	14117010102700000	ตะปูคอกไม้ ขนาด 3 นิ้ว ตาราง	กก.	42.06
14	วัสดุชิ้นส่วนสำเร็จรูป	14117010102800000	ตะปูคอกไม้ ขนาด 4 นิ้ว ตาราง	กก.	45.79
14	วัสดุชิ้นส่วนสำเร็จรูป	14117020100200000	ตะปูคอกคอกกึ่งไม้ ขนาด 3" - 4"	กก.	70.09
14	วัสดุชิ้นส่วนสำเร็จรูป	14117030100100000	ตะปูคอกคอกกึ่งไม้ ขนาด 1 3/4" เบอร์ 13 ตาราง	กล่อง	70.09
14	วัสดุชิ้นส่วนสำเร็จรูป	14117030100200000	ตะปูคอกคอกกึ่งไม้ ขนาด 1 3/4" เบอร์ 13	กก.	81.00
14	วัสดุชิ้นส่วนสำเร็จรูป	14117040100100000	ตะปูเกลียว ขนาด 3"	ตัว	3.74
14	วัสดุชิ้นส่วนสำเร็จรูป	14117040100200000	ตะปูเกลียว ขนาด 4"	ตัว	3.27
14	วัสดุชิ้นส่วนสำเร็จรูป	1418020100200000	นอตคอกกึ่งไม้ ขนาด 6"	ตัว	2.03
14	วัสดุชิ้นส่วนสำเร็จรูป	1418020100300000	นอตคอกกึ่งไม้ ขนาด 8"	ตัว	2.59
14	วัสดุชิ้นส่วนสำเร็จรูป	1419040101300000	บานพับเหล็ก ไม้เนื้อแข็งสำหรับหน้าต่าง ขนาด 2 มม. ขนาด 4 x 3 นิ้ว	ตัว	35.05

14	วัสดุชิ้นส่วนสำเร็จรูป	1419040101500000	บานพับบานข้างเหล็กเคลือบสังกะสี ไม้เบญจ ขนาด 12 นิ้ว	ชุด	46.73
14	วัสดุชิ้นส่วนสำเร็จรูป	1419050100400000	กลอนอลูมิเนียม ขนาด 6 นิ้ว	ชิ้น	14.95
14	วัสดุชิ้นส่วนสำเร็จรูป	1419050100500000	กลอนทองเหลือง ขนาด 6 นิ้ว	ชิ้น	172.90
15	วัสดุเหล็กถักด้าย	1501030100300000	ปูมเชิมนบอร์คอตแลนด์ ปุ่มถุง ปุ่มยกท 1 บรรจ 50 กก./ถุง คราเมท	ชิ้น	2,710.28
15	วัสดุเหล็กถักด้าย	1501030200500000	ปูมเชิมนบอร์คอตแลนด์ ปุ่มถุง บรรจ 50 กก./ถุง ครา ทวีไอเอ ปุ่มแดง 299	ชิ้น	2,635.51
15	วัสดุเหล็กถักด้าย	1502010100100000	ปูมเชิมนบอร์คอตแลนด์ ปุ่มถุง บรรจ 50 กก./ถุง คราเคลือ	ชิ้น	2,149.53
15	วัสดุเหล็กถักด้าย	1502030101100000	ปูมเชิมนบอร์คอตแลนด์ ปุ่มถุง บรรจ 50 กก./ถุง คราอินทรีปุ่มเขียว	ชิ้น	2,383.18
15	วัสดุเหล็กถักด้าย	1506010100500000	พด้นโกล์ เมอร์ 3 ขนาด 3.5 กก. คราเคลือ	กรรป่อง	308.41
15	วัสดุเหล็กถักด้าย	1506010100900000	ปั๊มน้ำประสาบท่อพีวีซี ชนิดธรรมดา ขนาด 250 ลิ้น คราท่อลำไทย	กรรป่อง	140.50
16	วัสดุผสมคอนกรีต	1601010100100000	ทรายหยาบ	ลบ.ม.	560.75
16	วัสดุผสมคอนกรีต	1602030100100000	หินบด เบอร์ 1	ลบ.ม.	360.19
16	วัสดุผสมคอนกรีต	1602030100200000	หินบด เบอร์ 2	ลบ.ม.	490.66
17	วัสดุคณ/รองพื้น	1702010100100000	ดินนพ	ลบ.ม.	112.15
17	วัสดุคณ/รองพื้น	1703010100100000	ดินลูกรัง	ลบ.ม.	224.30
17	วัสดุคณ/รองพื้น	1704010100100000	หินคลก	ลบ.ม.	165.00
17	วัสดุคณ/รองพื้น	1710010100100000	หินปูน	ลบ.ม.	192.00
18	วัสดุและอุปกรณ์โรงงานแปรรูป	1808010100300000	ก้อนน้ำทองเหลือง (กลม) ขนาด 1/2 นิ้ว	ชิ้น	53.74
18	วัสดุและอุปกรณ์โรงงานแปรรูป	1808010100400000	ก้อนน้ำทองเหลือง (อวาม) ขนาด 1/2 นิ้ว	ชิ้น	149.53
18	วัสดุและอุปกรณ์โรงงานแปรรูป	1808010100500000	ก้อนน้ำทองเหลือง ขนาด 1/2 นิ้ว ครา ASUMA	ชิ้น	107.48
18	วัสดุและอุปกรณ์โรงงานแปรรูป	1808010100600000	ก้อนน้ำทองเหลือง ขนาด 1/2 นิ้ว คราอัมมา	ชิ้น	79.44
18	วัสดุและอุปกรณ์โรงงานแปรรูป	1808020100300000	ก้อนน้ำบดสนาม ขนาด 1/2 นิ้ว คราอัมมา	ชิ้น	123.83
18	วัสดุและอุปกรณ์โรงงานแปรรูป	1808030101200000	ก้อนอ่างล้างหน้า แบบอะครีลิก ขนาด 1/2 นิ้ว	ชิ้น	172.90
19	วัสดุและอุปกรณ์โรงงานแปรรูป	1902010100300000	ถังเชิมนบอร์คอตแลนด์ กลวง สูง 33 ซม. ศก. 80 ซม.	ชิ้น	130.84
19	วัสดุและอุปกรณ์โรงงานแปรรูป	1902010100400000	ถังเชิมนบอร์คอตแลนด์ กลวง สูง 50 ซม. ศก. 80 ซม.	ชิ้น	149.53
19	วัสดุและอุปกรณ์โรงงานแปรรูป	1903010100100000	ผ้าถังเชิมนบอร์คอตแลนด์ ศก. 80 ซม.	ชิ้น	135.52
19	วัสดุและอุปกรณ์โรงงานแปรรูป	1903010100200000	ผ้าถังเชิมนบอร์คอตแลนด์ ศก. 100 ซม.	ชิ้น	196.26
20	วัสดุและอุปกรณ์โรงงานแปรรูป	2001010100500000	สายไฟฟ้าเคเบิลใยแก้ว VAF สายแบบแกนคู่ ขนาด 2 x 1.5 ตร.มม. ยาว 100 ม.	ม้วน	915.89
20	วัสดุและอุปกรณ์โรงงานแปรรูป	2001010100600000	สายไฟฟ้าเคเบิลใยแก้ว VAF สายแบบแกนคู่ ขนาด 2 x 2.5 ตร.มม. ยาว 100 ม.	ม้วน	1,542.06
20	วัสดุและอุปกรณ์โรงงานแปรรูป	2001010100900000	สายไฟฟ้า VAF สายแบบแกนคู่ แร่งเส้น 300 โวลท์ ขนาด 2 x 1.5 ตร.มม. ยาว 100 เมตร คราไทยชากี	ม้วน	1,866.36
20	วัสดุและอุปกรณ์โรงงานแปรรูป	2001010101200000	สายไฟฟ้า VAF สายแบบแกนคู่ แร่งเส้น 300 โวลท์ ขนาด 2 x 2.5 ตร.มม. ยาว 100 เมตร คราไทยชากี	ม้วน	3,084.11

		export			
20	วัสดุและอุปกรณ์พลังงานไฟฟ้า	2001010101300000	สายไฟฟ้า VAF สายแบบแกนคู่ แรงดัน 300 โวลท์ ขนาด 2 x 2.5 ตร.มม. ยาว 100 เมตร ความยาวกลดเผื่อ	มกราคม	2,775.70
20	วัสดุและอุปกรณ์พลังงานไฟฟ้า	2002020101300000	สายเคเบิล THW สายทองแดงเดี่ยว แรงดัน 750 โวลท์ ขนาด 1x1.5 ตร.มม. ยาว 100 ม.	มิถุนายน	579.44
20	วัสดุและอุปกรณ์พลังงานไฟฟ้า	2002020101400000	สายเคเบิล THW สายทองแดงเดี่ยว แรงดัน 750 โวลท์ ขนาด 1x2.5 ตร.มม. ยาว 100 ม.	มิถุนายน	859.81
20	วัสดุและอุปกรณ์พลังงานไฟฟ้า	2006010100600000	สวิตช์ไฟฟ้าทางเดียว แบบฝังในผนัง ความหนา 19 มม.	กันยายน	38.79
20	วัสดุและอุปกรณ์พลังงานไฟฟ้า	2006030101000000	เคเบิล (เดี่ยว) แบบฝังในผนัง ความหนา 19 มม.	กันยายน	44.86
20	วัสดุและอุปกรณ์พลังงานไฟฟ้า	2006040100100000	ปลั๊กสวิตช์ 36/40 วัตต์ คาปาซิเตอร์	กันยายน	172.90
20	วัสดุและอุปกรณ์พลังงานไฟฟ้า	2006050100100000	สวิตช์แรงดัน ขนาด 4-65 วัตต์ คาปาซิเตอร์	กันยายน	22.43
20	วัสดุและอุปกรณ์พลังงานไฟฟ้า	2006060100100000	หลอดไฟฟ้าฟลูออเรสเซนต์ แบบยาว ขนาด 36 วัตต์ คาปาซิเตอร์	พฤศจิกายน	51.40
20	วัสดุและอุปกรณ์พลังงานไฟฟ้า	2006060100200000	หลอดไฟฟ้าฟลูออเรสเซนต์ แบบยาว ขนาด 36 วัตต์ คาปาซิเตอร์	พฤศจิกายน	53.74
20	วัสดุและอุปกรณ์พลังงานไฟฟ้า	2006060300100000	หลอดตะเกียบ ขนาด 14 วัตต์ คาปาซิเตอร์	ธันวาคม	111.21
21	เครื่องสุขภัณฑ์	2102010100100000	ที่ปัสสาวะชายชักโครก ชนิดแขวนผนัง เคสสีขาว ความสูง 1,018.69 มม.	กันยายน	1,018.69
21	เครื่องสุขภัณฑ์	2102010100200000	ที่ปัสสาวะชายชักโครก ชนิดแขวนผนัง เคสสีขาว ความสูง 1,205.61 มม.	กันยายน	1,205.61
21	เครื่องสุขภัณฑ์	2103010100200000	อ่างล้างหน้าชักโครก ชนิดแขวนผนัง เคสสีขาว ความสูง 763.24 มม.	กันยายน	763.24
21	เครื่องสุขภัณฑ์	2103010100600000	อ่างล้างหน้าชักโครก ชนิดแขวนผนัง เคสสีขาว ความสูง 758.32 มม.	กันยายน	758.32
21	เครื่องสุขภัณฑ์	2103010101000000	อ่างล้างหน้าชักโครก ชนิดแขวนผนัง เคสสีขาว ความสูง 850.47 มม.	กันยายน	850.47
21	เครื่องสุขภัณฑ์	2103010101100000	อ่างล้างหน้าชักโครก ชนิดแขวนผนัง เคสสีขาว ความสูง 626.17 มม.	กันยายน	626.17
21	เครื่องสุขภัณฑ์	2105010100200000	อ่างล้างหน้าชักโครก ชนิดฝังผนัง เคสสีขาว ความสูง 494.39 มม.	กันยายน	494.39
21	เครื่องสุขภัณฑ์	2106010100200000	ตู้ใส่กระดาษชำระชักโครก ชนิดฝังผนัง เคสสีขาว ขนาด 6 x 6 นิ้ว ความสูง 233.64 มม.	กันยายน	233.64