

## ร่างขอบเขตของงาน (Term of reference: TOR)

ประจำปีงบประมาณ พ.ศ. 2569

คณะแพทยศาสตร์ มหาวิทยาลัยขอนแก่น

โครงการ จัดซื้อผ้าผู้ป่วย จำนวน 12 รายการ

รายการที่ 1	ผ้าถุงสีฟ้าอมเขียว	จำนวน 2,000 ผืน
รายการที่ 2	ผ้าถุงคนอ้วน	จำนวน 200 ผืน
รายการที่ 3	เสื้อจิตเวช (สีเหลือง)	จำนวน 100 ตัว
รายการที่ 4	กางเกงจิตเวช (เชือกผูกสีเขียว)	จำนวน 100 ตัว
รายการที่ 5	เสื้อเปิดไหล่	จำนวน 1,000 ตัว
รายการที่ 6	กางเกงผู้ป่วยสีฟ้าอมเขียว ขนาด L	จำนวน 2,500 ตัว
รายการที่ 7	เสื้อคนอ้วน	จำนวน 200 ตัว
รายการที่ 8	กางเกงคนอ้วน	จำนวน 200 ตัว
รายการที่ 9	ชุดเสื้อ-กางเกงเด็กกลาง	จำนวน 200 ชุด
รายการที่ 10	ชุดเสื้อ-กางเกงเด็กโต	จำนวน 200 ชุด
รายการที่ 11	ผ้าอ้อมเด็กอ่อน	จำนวน 2,000 ผืน
รายการที่ 12	ผ้าห่มลำไส้	จำนวน 600 ผืน

## 1. ความต้องการ

ด้วยงานบริการผ้า โรงพยาบาลศรีนครินทร์ เป็นหน่วยงานที่มีหน้าที่จัดเตรียมผ้าสะอาดเพื่อให้บริการกับผู้รับบริการทั้งโรงพยาบาล จึงมีความจำเป็นต้องจัดซื้อผ้าเพื่อจัดเตรียมในการให้บริการ ประจำปีงบประมาณ 2569 โดยมีรายการที่ต้องการ จำนวน 12 รายการ ดังนี้

รายการที่ 1	ผ้าถุงสีฟ้าอมเขียว	รหัส 11162100CLOTH058	จำนวน 2,000 ผืน
รายการที่ 2	ผ้าถุงคนอ้วน	รหัส 11162100CLOTH057	จำนวน 200 ผืน
รายการที่ 3	เสื้อจิตเวช (สีเหลือง)	รหัส 42131500SHIRT0033	จำนวน 100 ตัว
รายการที่ 4	กางเกงจิตเวช (เชือกผูกสีเขียว)	รหัส 42131500TROUSE18	จำนวน 100 ตัว
รายการที่ 5	เสื้อเปิดไหล่	รหัส 42131500SHIRT008	จำนวน 1,000 ตัว
รายการที่ 6	กางเกงผู้ป่วยสีฟ้าอมเขียว ขนาด L	รหัส 42131500TROUSE05	จำนวน 2,500 ตัว
รายการที่ 7	เสื้อคนอ้วน	รหัส 42131500SHIRT024	จำนวน 200 ตัว
รายการที่ 8	กางเกงคนอ้วน	รหัส 42131500TROUSE19	จำนวน 200 ตัว
รายการที่ 9	ชุดเสื้อ-กางเกงเด็กกลาง	รหัส 42131500SHIRT031	จำนวน 200 Set/ชุด
รายการที่ 10	ชุดเสื้อ-กางเกงเด็กโต	รหัส 42131500SHIRT030	จำนวน 200 Set/ชุด
รายการที่ 11	ผ้าอ้อมเด็กอ่อน	รหัส 11162100CLOTH108	จำนวน 2,000 ผืน
รายการที่ 12	ผ้าห่มลำไส้	รหัส 11162100CLOTH134	จำนวน 600 ผืน

(นางพุดา มิครัมย์)  
ผู้จัดทำคุณลักษณะ

(นางพรปวีณ์ คำสาแก้ว)  
ผู้จัดทำคุณลักษณะ

## 2. วัตถุประสงค์

เพื่อนำไปใช้ในการให้บริการกับผู้ป่วยที่เข้ารับบริการกับหอผู้ป่วยและหน่วยงานภายในโรงพยาบาลศรีนครินทร์

## 3. คุณสมบัติของผู้เสนอราคา

3.1 มีความสามารถตามกฎหมาย

3.2 ไม่เป็นบุคคลล้มละลาย

3.3 ไม่อยู่ระหว่างเลิกกิจการ

3.4 ไม่เป็นบุคคลซึ่งอยู่ระหว่างถูกระงับการยื่นข้อเสนอหรือทำสัญญากับหน่วยงานของรัฐไว้ชั่วคราว เนื่องจากเป็นผู้ที่ไม่ผ่านเกณฑ์การประเมินผลการปฏิบัติงานของผู้ประกอบการตามระเบียบ ที่รัฐมนตรีว่าการกระทรวงการคลังกำหนดตามที่ประกาศเผยแพร่ในระบบเครือข่ายสารสนเทศของกรมบัญชีกลาง

3.5 ไม่เป็นบุคคลซึ่งถูกระงับชื่อไว้ในบัญชีรายชื่อผู้ทำงานและได้แจ้งเวียนชื่อให้เป็นผู้ทำงานของหน่วยงานของรัฐในระบบเครือข่ายสารสนเทศของกรมบัญชีกลาง ซึ่งรวมถึงนิติบุคคลที่ผู้ทำงานเป็นหุ้นส่วน ผู้จัดการ กรรมการผู้จัดการ ผู้บริหารผู้มีอำนาจในการดำเนินงานในกิจการของนิติบุคคลนั้นด้วย

3.6 มีคุณสมบัติและไม่มีลักษณะต้องห้ามตามที่คณะกรรมการนโยบายการจัดซื้อจัดจ้างและการบริหารพัสดุภาครัฐกำหนดในราชกิจจานุเบกษา

3.7 เป็นบุคคลธรรมดาหรือนิติบุคคลผู้มีอาชีพขายพัสดุที่ประกวดราคาอิเล็กทรอนิกส์ดังกล่าว

3.8 ไม่เป็นผู้มีผลประโยชน์ร่วมกันกับผู้ยื่นข้อเสนอรายอื่นที่เข้ายื่นข้อเสนอให้แก่มหาวิทยาลัยขอนแก่น ณ วันประกาศประกวดราคาอิเล็กทรอนิกส์ หรือไม่เป็นผู้กระทำการอันเป็นการขัดขวางการแข่งขันอย่างเป็นธรรมในการประกวดราคาอิเล็กทรอนิกส์ครั้งนี้

3.9 ไม่เป็นผู้ได้รับเอกสิทธิ์หรือความคุ้มกัน ซึ่งอาจปฏิเสธไม่ยอมขึ้นศาลไทย เว้นแต่รัฐบาลของผู้ยื่นข้อเสนอได้มีคำสั่งให้สละเอกสิทธิ์และความคุ้มกันเช่นนั้น

3.10 ผู้ยื่นข้อเสนอต้องลงทะเบียนในระบบจัดซื้อจัดจ้างภาครัฐด้วยอิเล็กทรอนิกส์ (Electronic Government Procurement: E-GP) ของกรมบัญชีกลาง



(นางพอตา มิครัมย์)  
ผู้จัดทำคุณลักษณะ



(นางพรปวีณ์ คำสาแก้ว)  
ผู้จัดทำคุณลักษณะ

4. รูปแบบรายการ หรือคุณลักษณะเฉพาะและเงื่อนไข (หรือจะใช้เอกสารแนบท้ายก็ได้)  
 รายการที่ 1 ผ้าถุงสีฟ้าอมเขียว รหัส 11162100CLOTH058 จำนวน 2,000 ผืน มีรายละเอียด  
 (เอกสารแนบท้าย) ดังนี้

1. ผ้าถุงสีฟ้าอมเขียว ริมเรียบตัดเย็บด้วยผ้า TC 160 เส้น ด้ายพุ่ง+ด้ายยืน ด้ายทอเบอร์ 30X30  $\pm$  3 เป็นด้ายที่ทนความร้อนได้เป็นอย่างดี พิมพ์โลโก้ และ พิมพ์ชื่อ “โรงพยาบาลศรีนครินทร์ 2569” โลโก้ ตัวอักษรขนาดไม่น้อยกว่า 1½ นิ้ว พิมพ์ลายทั้งผืน ขนาดกว้าง x ยาว ไม่น้อยกว่า 38 นิ้ว X 48 นิ้ว เย็บตะเข็บให้เรียบร้อย (ตามแบบที่แนบ)
2. แบบและขนาดเป็นไปตามตัวอย่างของโรงพยาบาล ตามที่โรงพยาบาลกำหนดไว้
3. การตัดเย็บให้อยู่ในสภาพที่เรียบร้อยคงทนต่อการใช้งาน และเป็นไปตามตัวอย่างผ้าของโรงพยาบาลทุกประการ
4. ด้ายที่ใช้เย็บจะต้องเหนียวทนทานต่อความร้อน และระบบการชักด้วยเครื่องชักผ้าอุตสาหกรรม โดยต้องปล่อยผีเข็มจักรไม่น้อยกว่า 9 ผีเข็ม/1 นิ้ว โดยต้องย่ำตะเข็บจากจุดเริ่มต้น และจุดเย็บเสร็จให้เรียบร้อย

#### ผ้าถุงสีฟ้าอมเขียว

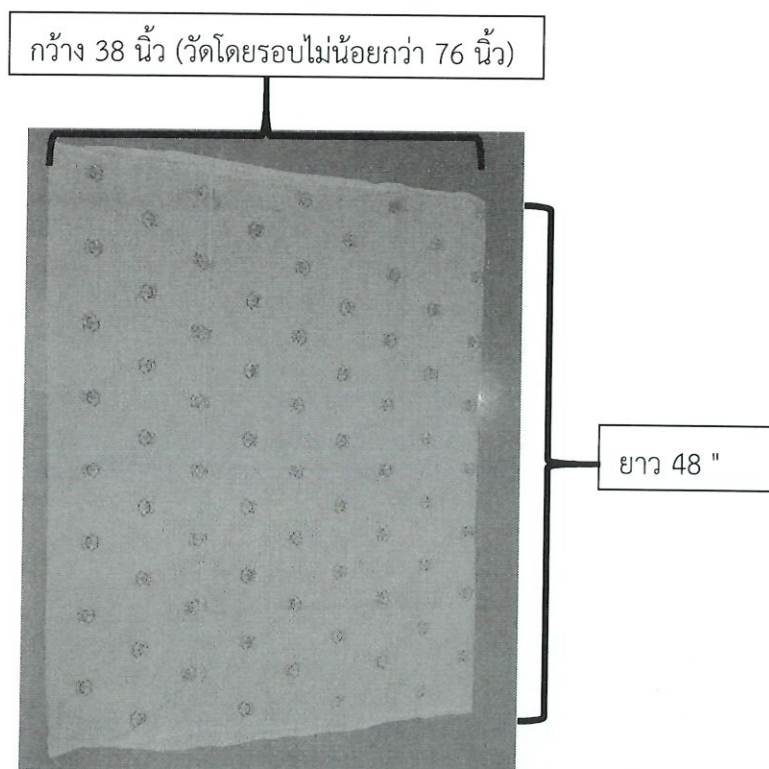

- ผ้าถุงผู้ป่วยสีฟ้าอมเขียว - ขนาดกว้าง 38" (วัดโดยรอบ 76 นิ้ว)
- ผ้าถุงผู้ป่วยสีฟ้าอมเขียว - ขนาดยาว ไม่น้อยกว่า 48 นิ้ว

หมายเหตุ - เย็บตะเข็บต่อกันเป็นผืน เย็บลั้มน้านอกให้เห็นด้ายเย็บเป็นเส้นเดียวตลอดแนว

- เอะและชายผ้าถุงให้เป็นริมผ้าไม่ให้พับเย็บ

พ.อ.

(นางพุดา มิครัมย์)  
 ผู้จัดทำคุณลักษณะ

พ.อ.

(นางพรปวีณ์ คำสาแก้ว)  
 ผู้จัดทำคุณลักษณะ



รายการที่ 2 ผ้าถุงคนอ้วน รหัส 11162100CLOTH057 จำนวน 200 ผืน มีรายละเอียด  
(เอกสารแนบท้าย) ดังนี้

1. ผ้าถุงคนอ้วน ริมเรียบตัดเย็บด้วยผ้า TC 160 เส้น ด้ายพุ่ง+ด้ายยืน ด้ายทอเบอร์ 30X30  $\pm$  3 เป็นด้ายที่ทนความร้อนได้เป็นอย่างดี พิมพ์โลโก้ และ พิมพ์ชื่อ “โรงพยาบาลศรีนครินทร์ 2569” โลโก้ตัวอักษรขนาดไม่น้อยกว่า 1½ นิ้ว พิมพ์ลายทั้งผืน ขนาดกว้าง x ยาว ไม่น้อยกว่า 38 นิ้ว X 48 นิ้ว เย็บตะเข็บให้เรียบร้อย ชายผ้ามีแถบผ้าสีม่วง ขนาดกว้าง 1.5 นิ้ว x ยาว 1 นิ้ว เห็นชัดเจนทั้ง 2 ด้านของผ้า (ตามแบบที่แนบ)
2. แบบและขนาดเป็นไปตามตัวอย่างของโรงพยาบาล ตามที่โรงพยาบาลกำหนดไว้
3. การตัดเย็บให้อยู่ในสภาพที่เรียบร้อยคงทนต่อการใช้งาน และเป็นไปตามตัวอย่างผ้าของโรงพยาบาลทุกประการ
4. ด้ายที่ใช้เย็บจะต้องเหนียวทนทานต่อความร้อน และระบบการซักด้วยเครื่องซักผ้าอุตสาหกรรม โดยต้องปล่อยผีเข็มจักรไม่น้อยกว่า 9 ผีเข็ม/1 นิ้ว โดยต้องย่ำตะเข็บจากจุดเริ่มต้น และจุดเย็บเสร็จให้เรียบร้อย

### ผ้าถุงคนอ้วน

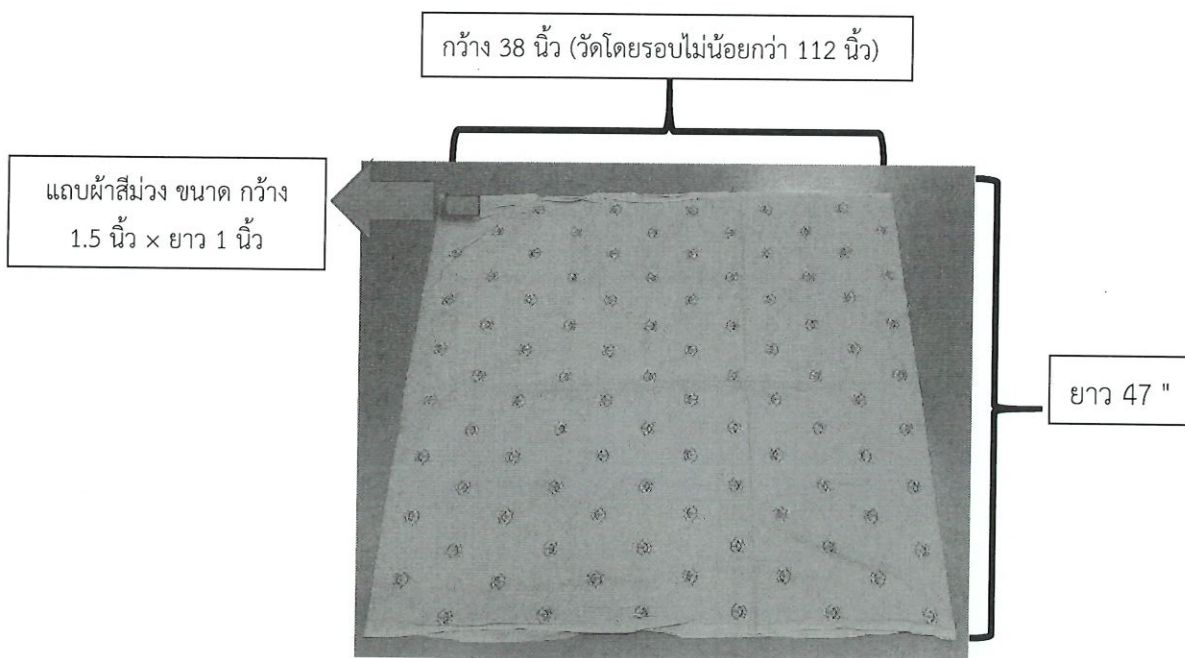

พจน

(นางพอตา มิครัมย์)  
ผู้จัดทำคุณลักษณะ

พจน

(นางพรปวีณ์ คำสาแก้ว)  
ผู้จัดทำคุณลักษณะ

รายการที่ 3 เสื้อจิตเวช (สีเหลือง) รหัส 42131500SHIRT0033 จำนวน 100 ตัว มีรายละเอียด (เอกสารแนบท้าย) ดังนี้

1. เสื้อจิตเวช (สีเหลือง) ริมเรียบตัดเย็บด้วยผ้า TC 160 เส้น ด้ายพุ่ง+ด้ายยืน ด้ายทอเบอร์ 30X30  $\pm$  3 เป็นด้ายที่ทนความร้อนได้เป็นอย่างดี พิมพ์โลโก้ และ พิมพ์ชื่อ “โรงพยาบาลศรีนครินทร์ 2569” โลโก้ ตัวอักษรขนาดไม่น้อยกว่า 1½ นิ้ว พิมพ์ลายทั้งผืน (ตามแบบที่แนบ)
2. แบบและขนาดเป็นไปตามตัวอย่างของโรงพยาบาล ตามที่โรงพยาบาลกำหนดไว้
3. การตัดเย็บให้อยู่ในสภาพที่เรียบร้อยคงทนต่อการใช้งาน และเป็นไปตามตัวอย่างผ้า ของโรงพยาบาลทุกประการ
4. ด้ายที่ใช้เย็บจะต้องเหนียวทนทานต่อความร้อน และระบบการชักด้วยเครื่องชักผ้าอุตสาหกรรม โดยต้องปล่อยฝีเข็มจักรไม่น้อยกว่า 9 ฝีเข็ม/1 นิ้ว โดยต้องย้าตะเข็บจากจุดเริ่มต้น และจุดเย็บเสร็จให้เรียบร้อย

เสื้อจิตเวช (สีเหลือง)

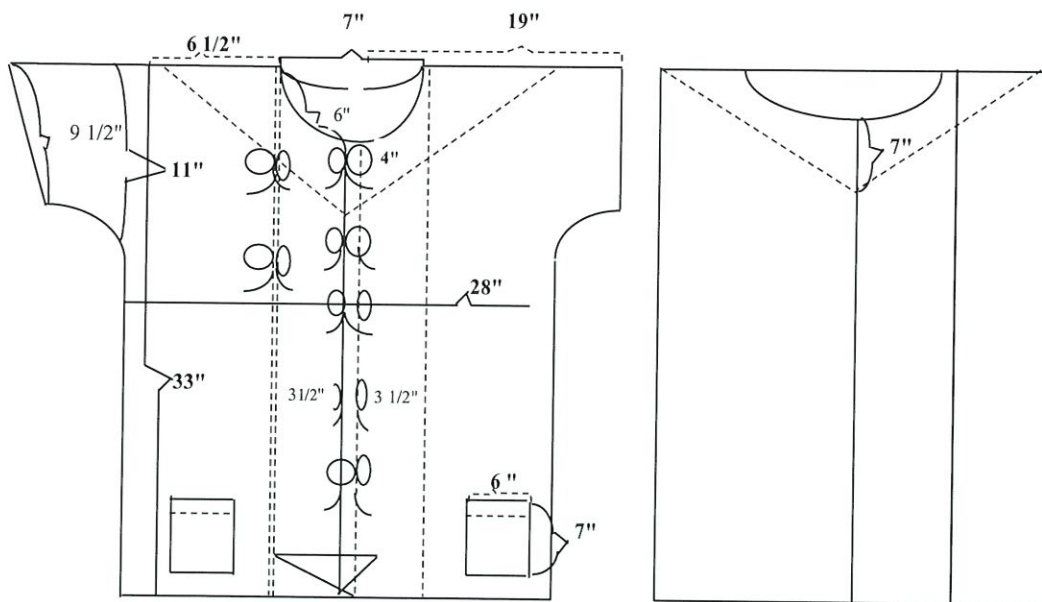

wan

(นางพอลดา มิครัมย์)  
ผู้จัดทำคุณลักษณะ

นางพรปวีณ์ คำสาแก้ว

(นางพรปวีณ์ คำสาแก้ว)  
ผู้จัดทำคุณลักษณะ

## เสื้อจิตเวช (สีเหลือง)

ไหล่กว้าง	19 นิ้ว	(หรือจากปลายแขนซ้ายไปหาปลายแขนขวา ยาว 38 นิ้ว)
คอกว้าง	7 นิ้ว	
รอบอก	56 นิ้ว	(วัดโดยรอบ)
ตัวยาว	33 นิ้ว	
ปลายแขนวัดโดยรอบ	19 นิ้ว	
มีสาบน้ายื่นออกกว้าง	3 1/2 นิ้ว	(สาบน้ายื่นทั้ง 2 ด้าน กว้างด้านละ 3 1/2" สายผูกยึดด้านในให้ซ่อนปลายเข้าในสาบน้าแล้วเย็บทับ) สายผูกข้างนอกมี 5 จุด
สาบน้า ด้านหน้าสาบลึก	4 นิ้ว	
สาบน้าหลังวัดจากคอกว้าง	6 1/2 นิ้ว	
คอหลังสาบลึก	7 นิ้ว	ก้นทับสาบน้าโดยรอบ (ใช้ผ้าเหลือง)

รายการที่ 4 กางเกงจิตเวช (เชือกผูกสีเขียว) รหัส 42131500TROUSE18 จำนวน 100 ตัว  
มีรายละเอียด(เอกสารแนบท้าย) ดังนี้

1. กางเกงจิตเวช (เชือกผูกสีเขียว) ริมเรียบตัดเย็บด้วยผ้า TC 160 เส้น ด้ายพุ่ง+ด้ายยืน ด้ายทอเบอร์ 30X30  $\pm$  3 เป็นด้ายที่ทนความร้อนได้เป็นอย่างดี พิมพ์โลโก้ และ พิมพ์ชื่อ "โรงพยาบาลศรีนครินทร์ 2569" โลโก้ตัวอักษรขนาดไม่น้อยกว่า 1 1/2 นิ้ว พิมพ์ลายทั้งผืน (ตามแบบที่แนบ)
2. แบบและขนาดเป็นไปตามตัวอย่างของโรงพยาบาล ตามที่โรงพยาบาลกำหนดไว้
3. การตัดเย็บให้อยู่ในสภาพที่เรียบร้อยคงทนต่อการใช้งาน และเป็นไปตามตัวอย่างผ้า ของโรงพยาบาลทุกประการ
4. ด้ายที่ใช้เย็บจะต้องเหนียวทนทานต่อความร้อน และระบบการซักด้วยเครื่องซักผ้าอุตสาหกรรม โดยต้องปล่อยผีเข็มจักรไม่น้อยกว่า 9 ผีเข็ม/1 นิ้ว โดยต้องย้าตะเข็บจากจุดเริ่มต้น และจุดเย็บเสร็จให้เรียบร้อย



(นางพอลดา มิตรำ)  
ผู้จัดทำคุณลักษณะ



(นางพรปวีณ์ คำสาแก้ว)  
ผู้จัดทำคุณลักษณะ

กางเกงจิตรเวท (เชือกผูกสี่เหลี่ยม)

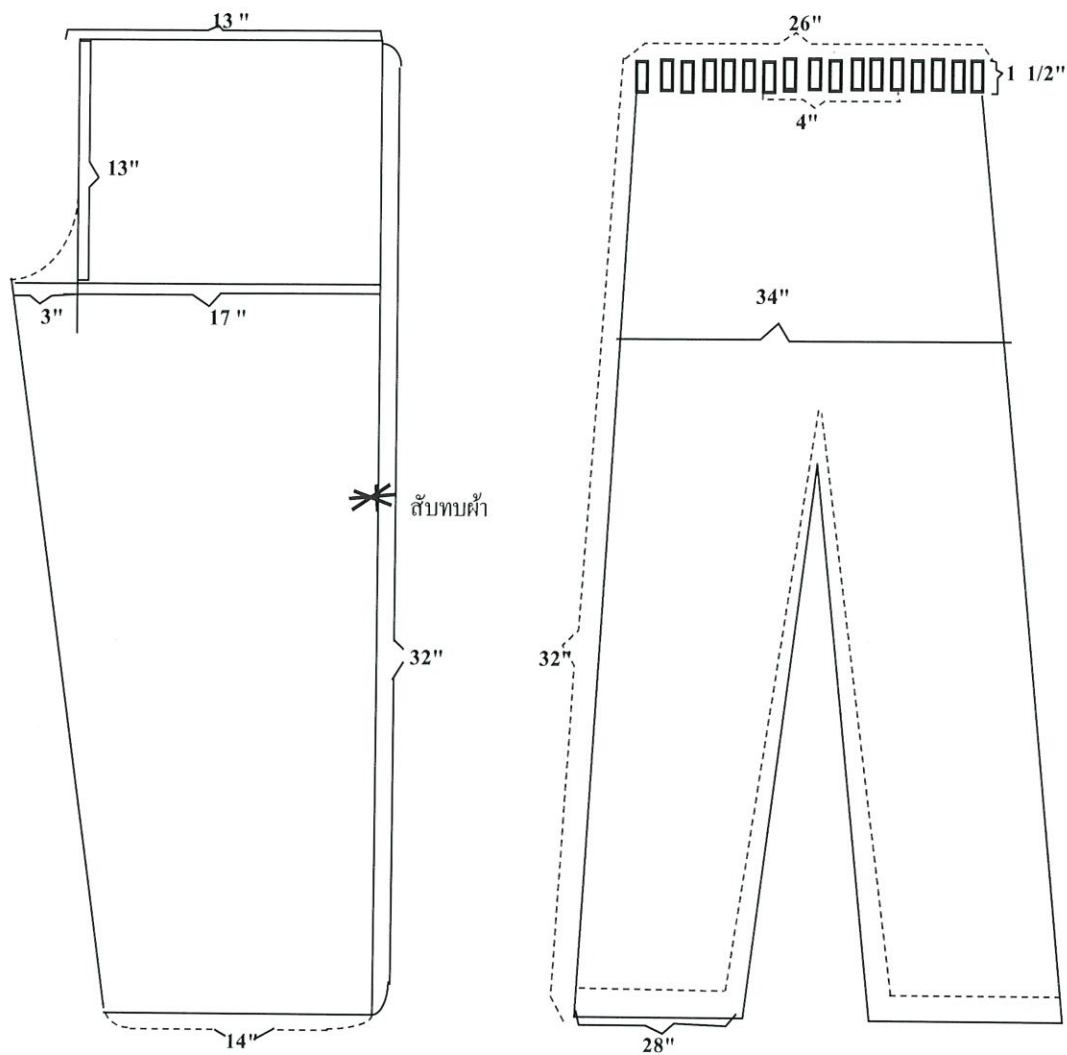

กางเกงจิตรเวท (เชือกผูกสี่เหลี่ยม)

- เอววัดโดยรอบ กว้าง 26 นิ้ว (วัดโดยรอบ)
- สะโพกวัดโดยรอบ กว้าง 34 นิ้ว (วัดโดยรอบ)
- ความยาวของกางเกง 32 นิ้ว
- ปลายขา กว้าง 28 นิ้ว (วัดโดยรอบ)
- เป้ากางเกงยื่นออกไป 3 นิ้ว
- ขอบเอว (ยางยืด) กว้าง 1 1/2 นิ้ว
- ขายกางเกงตัดเย็บให้เป็นริมผ้าขนาด 1 นิ้ว

หมายเหตุ - ขอบกางเกงตัดเย็บใส่ยางยืด

พ.อ.

(นางพุดา มิครัมย์)  
ผู้จัดทำคุณลักษณะ

พ.อ.

(นางพรปวีณ์ คำสาแก้ว)  
ผู้จัดทำคุณลักษณะ



รายการที่ 5 เสื้อเปิดไหล่ รหัส 42131500SHIRT008 จำนวน 1,000 ตัว มีรายละเอียด(เอกสารแนบท้าย) ดังนี้

1. เสื้อเปิดไหล่ ตัดเย็บด้วยผ้าสีฟ้าอมเขียว ใช้ผ้า TC 160 เส้น ด้ายทอเบอร์ 30x30  $\pm$  3 (ด้ายพุ่ง+ด้ายยืน) เป็นด้ายที่ทนความร้อนได้ดี พิมพ์ โลโก้ “โรงพยาบาลศรีนครินทร์ 2569” (ตัวอย่างและขนาดตามแบบที่แนบ)
2. แบบและขนาดเป็นไปตามตัวอย่างของโรงพยาบาล ตามที่โรงพยาบาลกำหนดไว้
3. การตัดเย็บให้อยู่ในสภาพที่เรียบร้อยคงทนต่อการใช้งาน และเป็นไปตามตัวอย่างผ้า ของโรงพยาบาลทุกประการ
4. ด้ายที่ใช้เย็บจะต้องเหนียวทนทานต่อความร้อน และระบบการชักด้วยเครื่องชักผ้าอุตสาหกรรม โดยต้องปล่อยฝีเข็มจักรไม่น้อยกว่า 9 ฝีเข็ม/1 นิ้ว โดยต้องย่ำตะเข็บจากจุดเริ่มต้น และจุดเย็บเสร็จให้เรียบร้อย

### เสื้อเปิดไหล่สีฟ้าอมเขียว (ด้านหน้า)

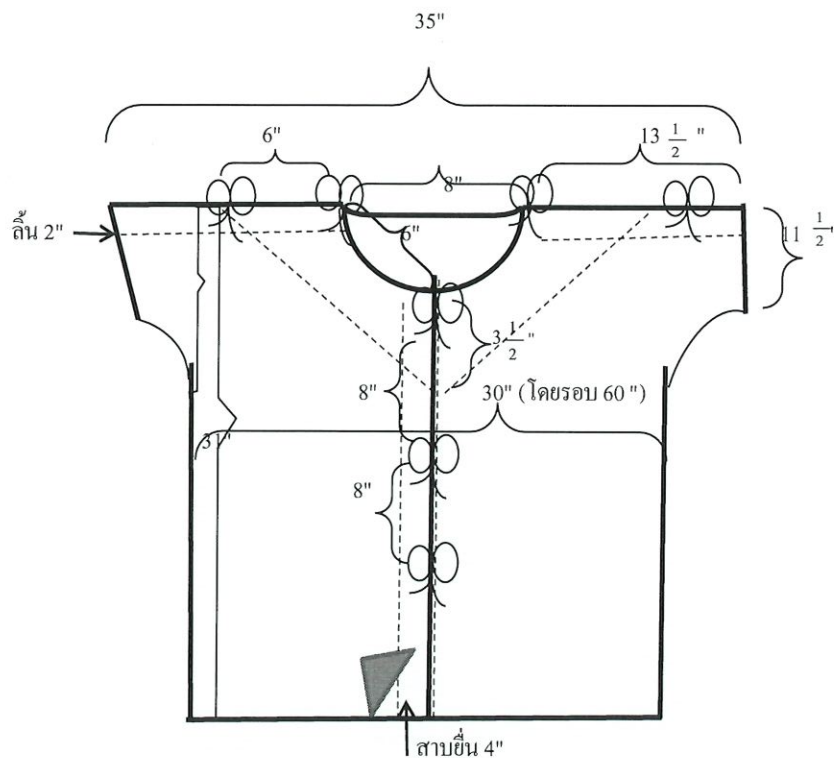

พจน

(นางพอตา มิครัมย์)  
ผู้จัดทำคุณลักษณะ

พจน

(นางพรวิมล คำสาแก้ว)  
ผู้จัดทำคุณลักษณะ



## เสื้อเปิดไหล่

ไหล่กว้าง	$13 \frac{1}{2}$ "	(หรือจากปลายแขนซ้ายไปหาปลายแขนขวา 35")
คอกว้าง	8"	
คอลึก	6"	
รอบอก	30"	(วัดโดยรอบ 60 นิ้ว)
ตัวยาว	31"	
ปลายแขนวัดโดยรอบ	23"	(ปลายแขนพับเข้า 1")
มีสายยื่นออกกว้าง	4"	สายผูกยึดด้านในให้ซ่อนปลายเข้าในสาบแล้วเย็บทับ สายผูกข้างนอกมี 3 จุด แต่ละจุดห่างกัน 8"
สาบคอ ด้านหน้าสาบลึก	$3 \frac{1}{2}$ "	
สาบไหล่วัดจากคอกว้าง	6"	(ไหล่แผ่นหลังมีลิ้นยื่นออกกัน โปะและระคายเคืองเวลาผูกเชือกที่ไหล่ ข้างละ 2 จุด เชือกผูกแต่ละจุดยาว 11"
คอหลังสาบลึก	6"	กั้นทับสาบคอโดยรอบ (ใช้ผ้าเจลิยง)



(นางพุดา มิตราม)  
ผู้จัดทำคุณลักษณะ



(นางพรปวีณ์ คำสาแก้ว)  
ผู้จัดทำคุณลักษณะ

เสื้อเปิดไหล่สีฟ้าอมเขียว (ด้านหลัง)

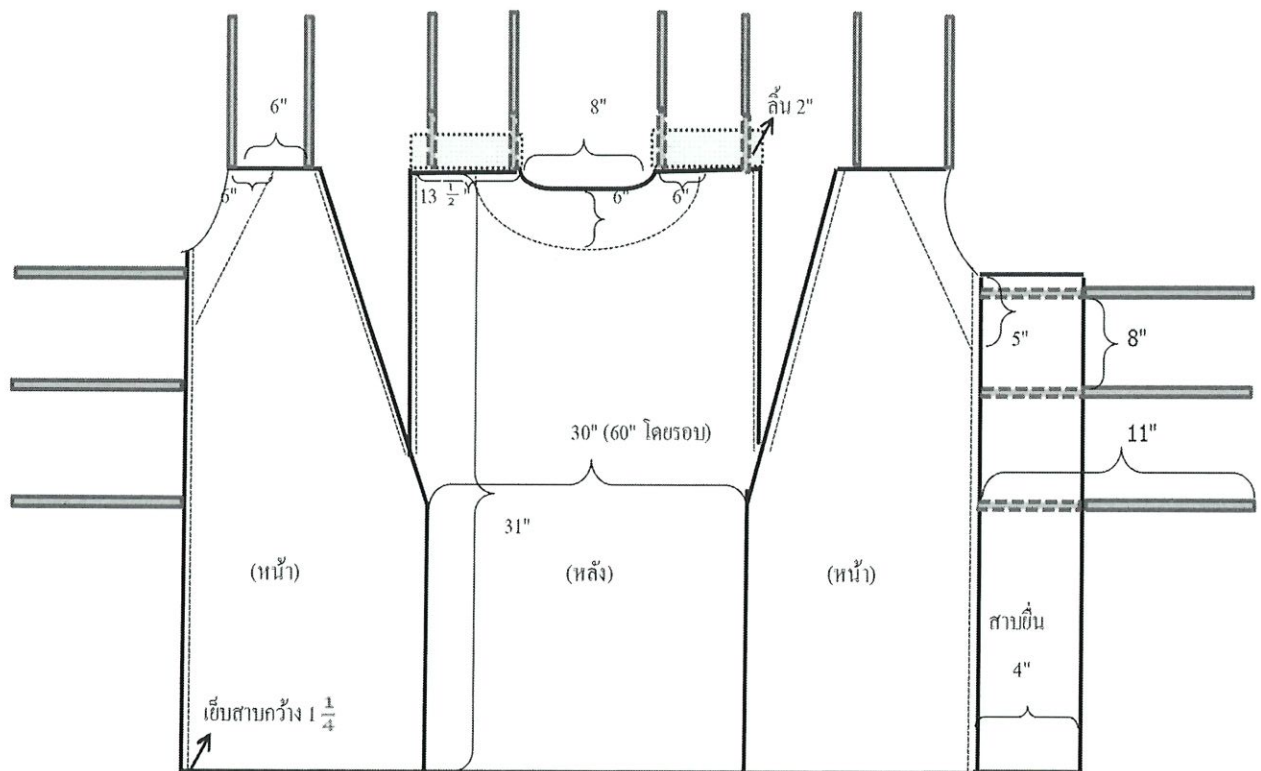

หลัง

ไหล่กว้าง  $13 \frac{1}{2}$ " (หรือจากปลายแขนซ้ายไปหาปลายแขนขวา 35") ไหล่หลังมีลิ้นยื่นออก 2 นิ้ว มีเชือกผูก 2 จุด

คอกว้าง 8"

รอบอก 30" (วัดโดยรอบ 60")

ตัวยาว 31"

สาคอเล็ก 6" (สาคอโค้งตามคอเสื้อ)

หม่อม

(นางพอดา มิคร้าม)  
ผู้จัดทำคุณลักษณะ

นางพรวิทย์ คำสาแก้ว

(นางพรวิทย์ คำสาแก้ว)  
ผู้จัดทำคุณลักษณะ

รายการที่ 6 กางเกงผู้ป่วยสีฟ้าอมเขียว ขนาด L รหัส 42131500TROUSE05 จำนวน 2,500 ตัว  
มีรายละเอียด(เอกสารแนบท้าย) ดังนี้

1. กางเกงผู้ป่วยสีฟ้าอมเขียว ตัดเย็บด้วยผ้า TC 160 เส้น ด้ายทอเบอร์ 30 x 30 ± 3 (ด้ายพุ่ง+ด้ายยืน) สีฟ้าอมเขียว เป็นด้ายที่ทนความร้อนได้เป็นอย่างดี พิมพ์ โลโก้ “โรงพยาบาลศรีนครินทร์ 2569” เย็บตะเข็บให้เรียบร้อย (ตามแบบที่แนบ)
2. แบบและขนาดเป็นไปตามตัวอย่างของโรงพยาบาล ตามที่โรงพยาบาลกำหนดไว้
3. การตัดเย็บให้อยู่ในสภาพที่เรียบร้อยคงทนต่อการใช้งาน และเป็นไปตามตัวอย่างผ้า ของโรงพยาบาลทุกประการ
4. ด้ายที่ใช้เย็บจะต้องเหนียวทนทานต่อความร้อน และระบบการซักด้วยเครื่องซักผ้าอุตสาหกรรม โดยต้องปล่อยผีเข็มจักรไม่น้อยกว่า 9 ผีเข็ม/1 นิ้ว โดยต้องย้าตะเข็บจากจุดเริ่มต้น และจุดเย็บเสร็จให้เรียบร้อย

กางเกงผู้ป่วยสีฟ้าอมเขียว ขนาด L

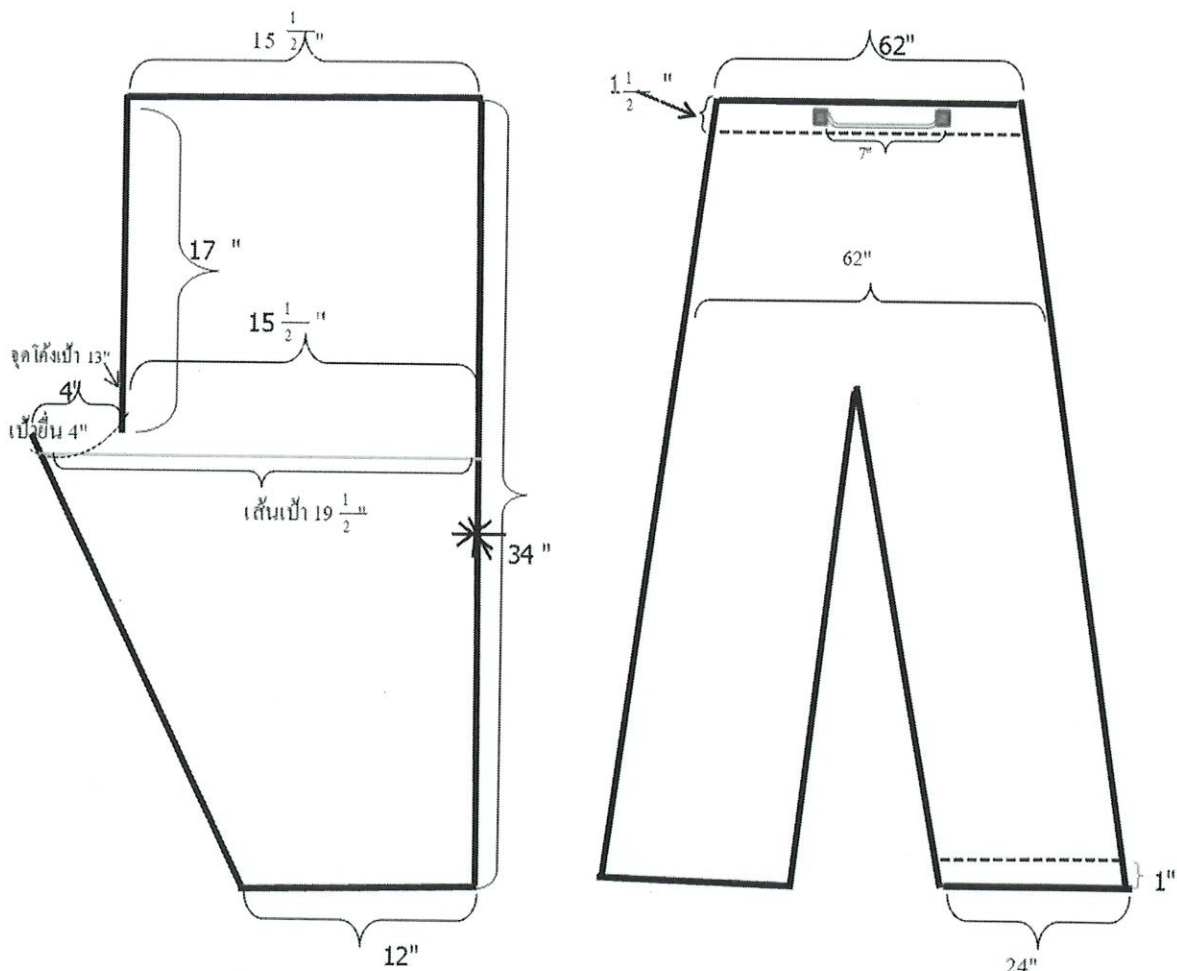

พณ

(นางพอลดา มิครัมย์)  
ผู้จัดทำคุณลักษณะ

พณ

(นางพรวิมล คำสาแก้ว)  
ผู้จัดทำคุณลักษณะ



รายละเอียด	ขนาด L
1.เอววัดโดยรอบกว้าง	62 "
2. สะโพกวัดโดยรอบกว้าง	62 "
3. เป้ยาว	17"
4. เส้นเป้	$19\frac{1}{2}$ "
5.ความยาวของกางเกง	34 "
6.ปลายขากว้าง	24 " (วัดโดยรอบ)
7.เป้ากางเกงยื่นออกไป	4 "
8.รูสำหรับคึงสายรัดหว่างกันประมาณ	7 "
9.ขอบสำหรับสอดสายรัดเอว กว้าง	$1\frac{1}{2}$ "

บริเวณช่องสายรัดจะเป็นรูแซกโดยรอบ ขนาดรูยาว 2 ซม. เย็บอัดหัวท้าย เย็บทับทั้งชั้นล่างและบนกันจิก)

สายรัดตัดเย็บด้วยผ้าชั้นฟลอร์ ไรส์ฟ้า ตัดเป็นผ้าเจลิ้ง ตะเข็บทุกตะเข็บเย็บเดินตะเข็บคู่ตลอดแนว

รายการที่ 7 เลือกคนอ้วน รหัส 42131500SHIRT024 จำนวน 200 ตัว มีรายละเอียด(เอกสารแนบท้าย) ดังนี้

1. เลือกคนอ้วน ผ้าสีฟ้าอมเขียว ตัดเย็บด้วยผ้า TC 160 เส้น ด้ายทอเบอร์ 30x30 ( $\pm 3$ ) (ด้ายพุ่ง+ด้ายยืน) เป็นด้ายที่ทนความร้อนได้ดี พิมพ์ โลโก้ “โรงพยาบาลศรีนครินทร์ 2569” (ตัวอย่างและขนาดตามแบบที่แนบ)
2. แบบและขนาดเป็นไปตามตัวอย่างของโรงพยาบาล ตามที่โรงพยาบาลกำหนดไว้
3. การตัดเย็บให้อยู่ในสภาพที่เรียบร้อยคงทนต่อการใช้งาน และเป็นไปตามตัวอย่างผ้า ของโรงพยาบาลทุกประการ
4. ด้ายที่ใช้เย็บจะต้องเหนียวทนทานต่อความร้อน และระบบการซักด้วยเครื่องซักผ้าอุตสาหกรรม โดยต้องปล่อยผีเข็มจักรไม่น้อยกว่า 9 ผีเข็ม/1 นิ้ว โดยต้องย้าตะเข็บจากจุดเริ่มต้น และจุดเย็บเสร็จให้เรียบร้อย



(นางพอลา มิคร้าม)  
ผู้จัดทำคุณลักษณะ



(นางพรวิณ คำสาแก้ว)  
ผู้จัดทำคุณลักษณะ

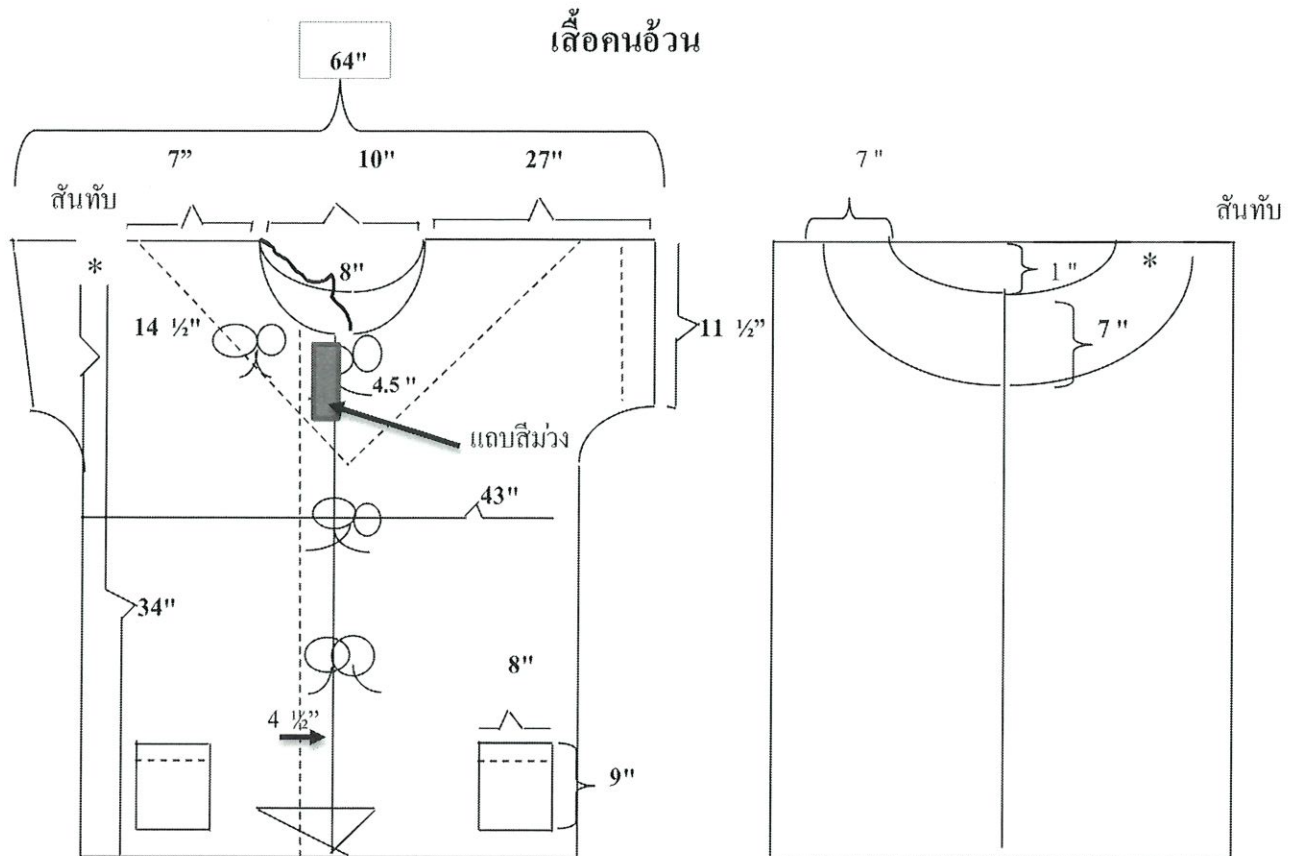

### เสื้อคนอ้วน

ไหล่กว้าง	27 "	(หรือจากปลายแขนซ้ายไปหาปลายแขนขวา 35")
คอกว้าง	10 "	
รอบอก	43 "	(วัดโดยรอบ 86 ")
ตัวยาว	34 "	
ปลายแขนวัดโดยรอบ	22 "	
มีสายยื่นออกกว้าง	4 1/2"	(สายพับเย็บทั้ง 2 ด้าน กว้างด้านละ 1" สายผูกยึดด้านในให้ ซ่อนปลายเข้าในสายแล้วเย็บทับ) สายผูกข้างนอกมี 3 จุด เชือกผูกยาวเส้นละ 9"
สายคอ ด้านหน้าสายเล็ก	4 "	
สายไหล่วัดจากคอกว้าง	7 "	
คอหลังสายเล็ก	7 "	
กึ่งทับสายคอโดยรอบ (ใช้ผ้าเฉลี่ย)		

ติดแถบผ้าสีม่วงเป็นสัญลักษณ์ที่แผ่นหน้าขวามือเวลาพับแถบสีม่วงโชว์ให้เห็นชัดเจน ขนาด 1"x 3"

*นางพุดา*  
(นางพุดา มิครัมย์)  
ผู้จัดทำคุณลักษณะ

*นางพรวิทย์*  
(นางพรวิทย์ คำสาแก้ว)  
ผู้จัดทำคุณลักษณะ

รายการที่ 8 กางเกงคนอ้วน รหัส 42131500TROUSE19 จำนวน 200 ตัว

มีรายละเอียด(เอกสารแนบท้าย) ดังนี้

1. กางเกงคนอ้วน ผ้าสีฟ้าอมเขียว ตัดเย็บด้วยผ้า TC 160 เส้น ด้ายทอเบอร์ 30x30 ( $\pm 3$ ) (ด้ายพุ่ง+ด้ายยืน) เป็นด้ายที่ทนความร้อนได้ดี พิมพ์ โลโก้ “โรงพยาบาลศรีนครินทร์ 2569” (ตัวอย่างและขนาดตามแบบที่แนบ)
2. แบบและขนาดเป็นไปตามตัวอย่างของโรงพยาบาล ตามที่โรงพยาบาลกำหนดไว้
3. การตัดเย็บให้อยู่ในสภาพที่เรียบร้อยคงทนต่อการใช้งาน และเป็นไปตามตัวอย่างผ้า ของโรงพยาบาลทุกประการ
4. ด้ายที่ใช้เย็บจะต้องเหนียวทนทานต่อความร้อน และระบบการซักด้วยเครื่องซักผ้าอุตสาหกรรม โดยต้องปล่อยผีเข็มจักรไม่น้อยกว่า 9 ผีเข็ม/1 นิ้ว โดยต้องย้าตะเข็บจากจุดเริ่มต้น และจุดเย็บเสร็จให้เรียบร้อย

## กางเกงคนอ้วน

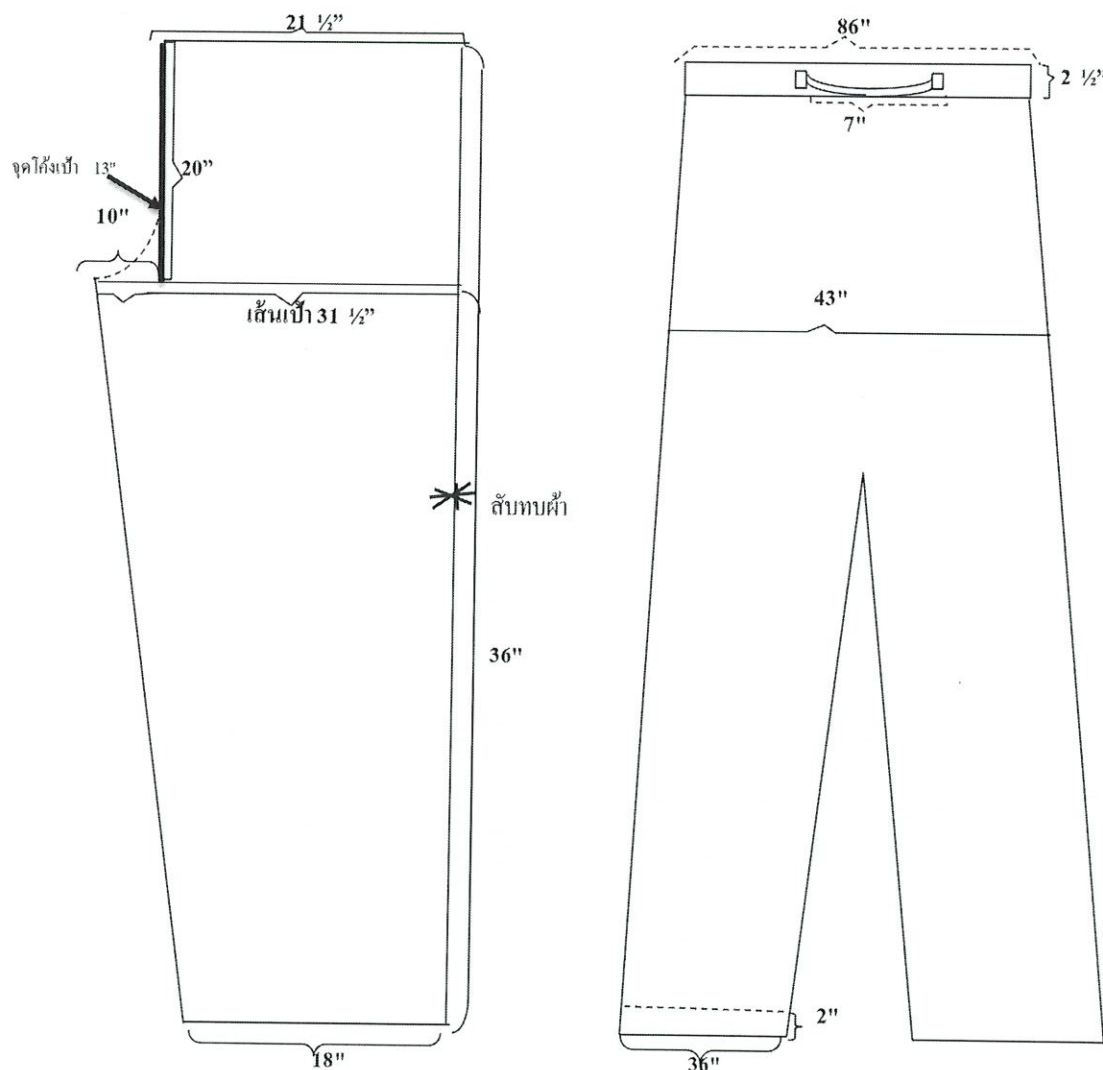

with

(นางพอลดา มิครัมย์)  
ผู้จัดทำคุณลักษณะ

25 mil

(นางพรปวีณ์ คำสาแก้ว)  
ผู้จัดทำคุณลักษณะ



กางเกงคนอ้วน

- |                                    |         |             |
|------------------------------------|---------|-------------|
| 1.) เอววัดโดยรอบ กว้าง             | 86 นิ้ว |             |
| 2.) สะโพกวัดโดยรอบ กว้าง           | 86 นิ้ว |             |
| 3.) เป๋ยาว                         | 20 นิ้ว |             |
| 4.) เส้นเป้า                       | 31 ½"   |             |
| 5.) ความยาวของกางเกง               | 36 นิ้ว | (วัดโดยรอบ) |
| 6.) ปลายขา กว้าง                   | 36 นิ้ว |             |
| 7.) เป๋ากางเกงยื่นออกไป            | 10 นิ้ว |             |
| 8.) รูสำหรับดึงสายรัดห่างกันประมาณ | 7 นิ้ว  |             |
| 9.) ขอบสำหรับสอดสายรัดเอว กว้าง    | 2 ½"    |             |

สายรัดเอวกางเกงตัดเย็บด้วยผ้าชั้นฟลอร์ไคส์ขาว บริเวณช่องสายรัดเจาะเป็นรูแซกโดยรอบ

ขนาดรูดยาว 3 ซม. เย็บยัดหัวท้าย (เย็บทับทั้งชั้นล่างและบนกันฉีก) สายรัดตัดเย็บด้วยผ้าชั้นฟลอร์ไคส์ฟ้า ตัดเป็นผ้าเฉลี่ยง ตะเข็บทุกตะเข็บเย็บเดินตะเข็บคู่ตลอดแนว

รายการที่ 9 ชุดเสื้อ-กางเกงเด็กกลาง รหัส 42131500SHIRT031 จำนวน 200 Set/ชุด

มีรายละเอียด(เอกสารแนบท้าย) ดังนี้

1. ชุดเสื้อ-กางเกงเด็กกลาง ผ้าสีฟ้าอมเขียว ตัดเย็บด้วยผ้า TC 160 เส้น ด้ายทอเบอร์ 30x30 (±3) (ด้ายพุ่ง+ด้ายยืน) เป็นด้ายที่ทนความร้อนได้ดี พิมพ์ โลโก้ “โรงพยาบาลศรีนครินทร์ 2569” (ตัวอย่างและขนาดตามแบบที่แนบ)
2. แบบและขนาดเป็นไปตามตัวอย่างของโรงพยาบาล ตามที่โรงพยาบาลกำหนดไว้
3. การตัดเย็บให้อยู่ในสภาพที่เรียบร้อยคงทนต่อการใช้งาน และเป็นไปตามตัวอย่างผ้า ของโรงพยาบาลทุกประการ
4. ด้ายที่ใช้เย็บจะต้องเหนียวทนทานต่อความร้อน และระบบการซักด้วยเครื่องซักผ้าอุตสาหกรรม โดยต้องปล่อยผีเข็มจักรไม่น้อยกว่า 9 ผีเข็ม/1 นิ้ว โดยต้องย่ำตะเข็บจากจุดเริ่มต้น และจุดเย็บเสร็จให้เรียบร้อย



(นางพอลดา มิตรำ)  
ผู้จัดทำคุณลักษณะ



(นางพรปวีณ์ คำสาแก้ว)  
ผู้จัดทำคุณลักษณะ

# เสื้อเด็กกลางสีฟ้าอมเขียว

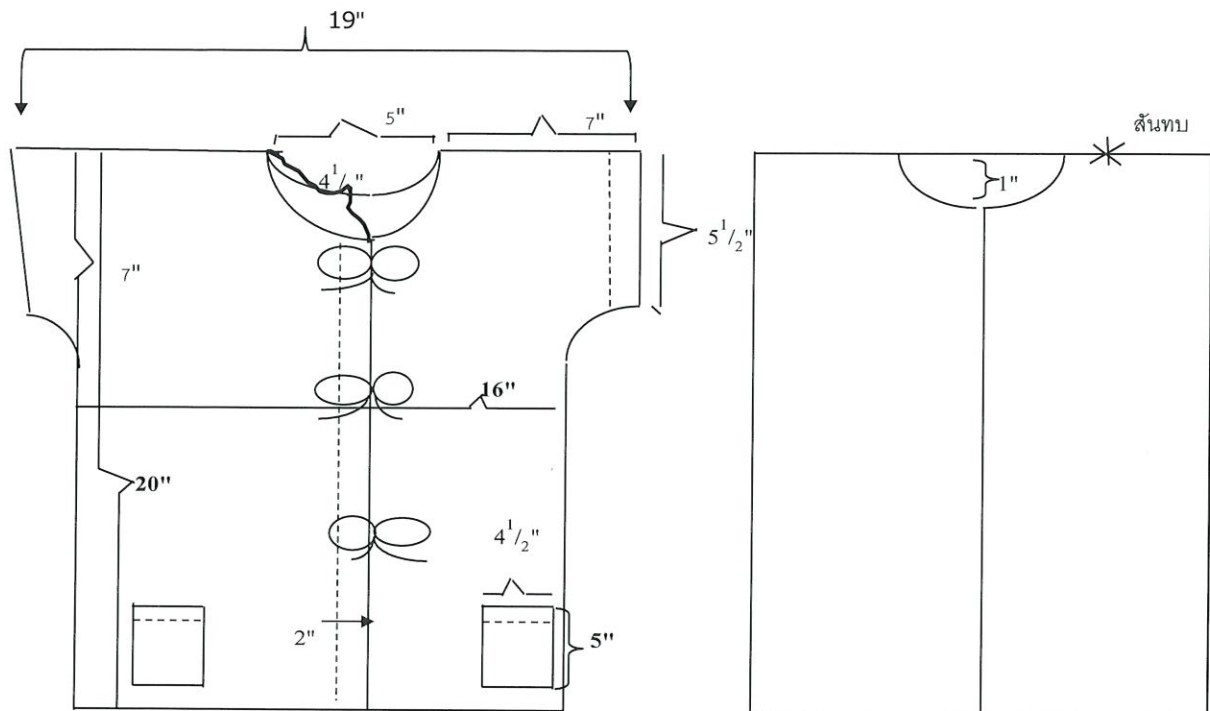

## เสื้อเด็กกลางสีฟ้าอมเขียว

ไหล่กว้าง	7" (หรือจากปลายแขนซ้ายไปหาปลายแขนขวายาว 19")
คอกว้าง	5"
รอบอก	32" (วัดโดยรอบ)
ตัวยาว	20"
ปลายแขนวัด โดยรอบ	11"
มีสายยื่นออกกว้าง	2" (สายพับเย็บทั้ง 2 ด้าน กว้างด้านละ 1" สายผูกยึดด้านในให้ ซ่อนปลายเข้าในสายแล้วเย็บทับ) สายผูกข้างนอกมี 3 จุด เชือกผูก ยาวเส้นละ 9"

ก้นคอ โดยรอบโดยใช้ผ้าเฉลี่ยง

*Handwritten signature*

(นางพอตา มิครัมย์)  
ผู้จัดทำคุณลักษณะ

*Handwritten signature*

(นางพรปวีณ์ คำสาแก้ว)  
ผู้จัดทำคุณลักษณะ

# กางเกงเด็กกลางสีฟ้าอมเขียว

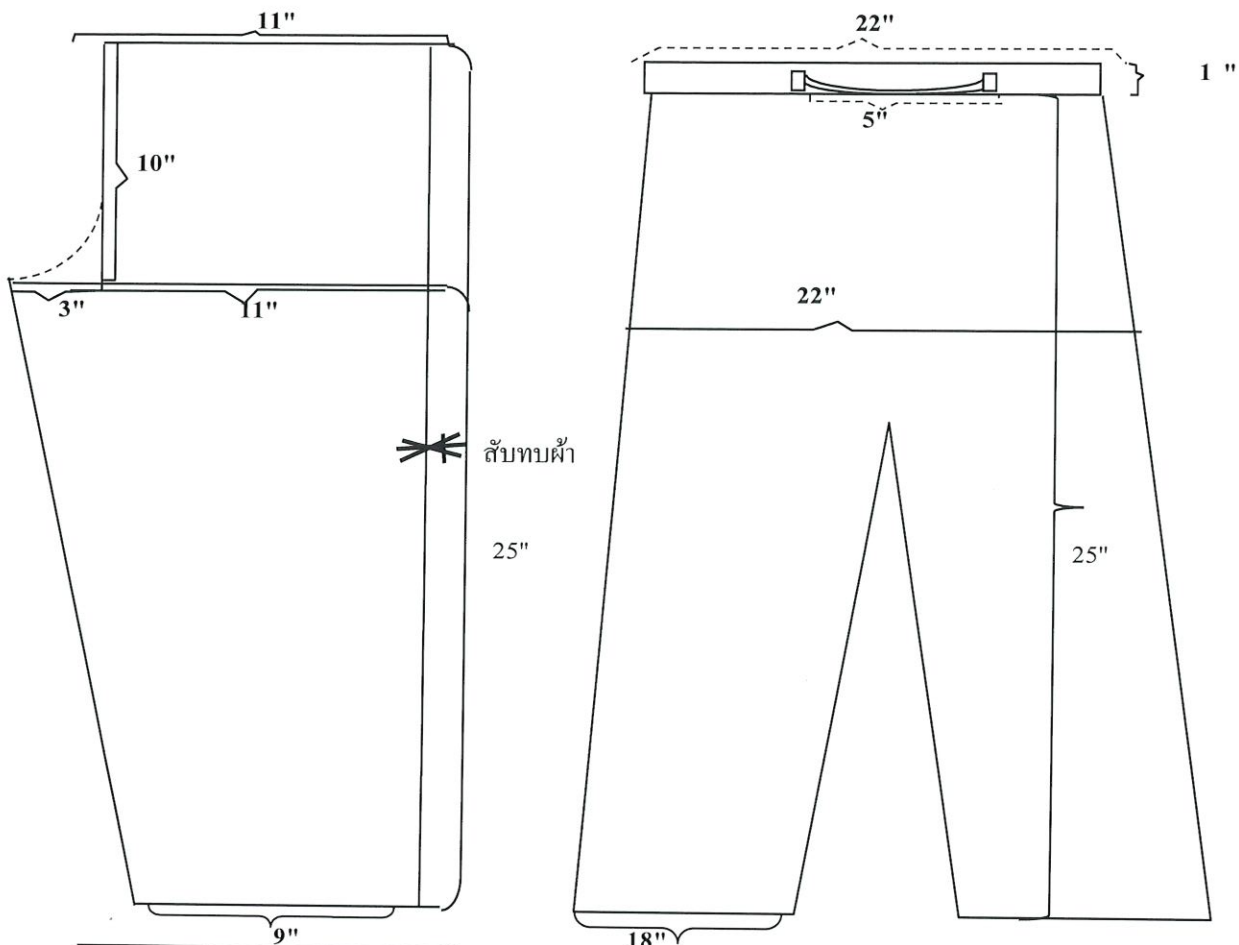

กางเกงเด็กกลางสีฟ้าอมเขียว

เอววัดโดยรอบ กว้าง	44 นิ้ว
สะโพกวัดโดยรอบ กว้าง	44 นิ้ว
ความยาวของกางเกง	25 นิ้ว
ปลายขา กว้าง	18 นิ้ว
เข้ากางเกงยื่นออกไป	3 นิ้ว
รูสำหรับดึงสายรัดห่างกันประมาณ	5 นิ้ว
ขอบสำหรับสอดสายรัดเอว กว้าง	1 นิ้ว

(วัดโดยรอบ)

สายรัดเอวกางเกงตัดเย็บด้วยผ้าชั้นฟลอร์ไรด์  
บริเวณช่องสายรัดจะเป็นรูแซกโดยรอบ  
ขนาดรูยาว 2 ซม. เย็บยัดหัวท้าย  
(เย็บทับทั้งชั้นล่างและบนกันฉีก) สายรัดตัดเย็บ  
ด้วยผ้าชั้นฟลอร์ไรด์สีฟ้า ตัดเป็นผ้าเฉลี่ยง  
ตะเข็บทุกตะเข็บเย็บเดินตะเข็บคู่ตลอดแนว

นางพริ้ง

(นางพริ้ง มิครัมย์)  
ผู้จัดทำคุณลักษณะ

นางพริ้ง

(นางพริ้ง คำสาแก้ว)  
ผู้จัดทำคุณลักษณะ



รายการที่ 10 ชุดเสื้อ-กางเกงเด็กโต รหัส 42131500SHIRT030 จำนวน 200 Set/ชุด มีรายละเอียด (เอกสารแนบท้าย) ดังนี้

รายละเอียดคุณลักษณะวัสดุ

1. ชุดเสื้อ-กางเกงเด็กโต สีฟ้าอมเขียว ตัดเย็บด้วยผ้า TC 160 เส้น ด้ายพุ่ง+ด้ายยืน ด้ายทอเบอร์ 30X30  $\pm$  3 เป็นด้ายที่ทนความร้อนได้เป็นอย่างดี พิมพ์โลโก้ "โรงพยาบาลศรีนครินทร์ 2569" (ตามแบบที่แนบ)
2. แบบและขนาดเป็นไปตามตัวอย่างของโรงพยาบาล ตามที่โรงพยาบาลกำหนดไว้
3. การตัดเย็บให้อยู่ในสภาพที่เรียบร้อยคงทนต่อการใช้งาน และเป็นไปตามตัวอย่างผ้า ของโรงพยาบาลทุกประการ
4. ด้ายที่ใช้เย็บจะต้องเหนียวทนทานต่อความร้อน และระบบการซักด้วยเครื่องซักผ้าอุตสาหกรรม โดยต้องปล่อยผีเข็มจักรไม่น้อยกว่า 9 ผีเข็ม/1 นิ้ว โดยต้องย่ำตะเข็บจากจุดเริ่มต้น และจุดเย็บเสร็จให้เรียบร้อย

เสื้อเด็กโตสีฟ้าอมเขียว

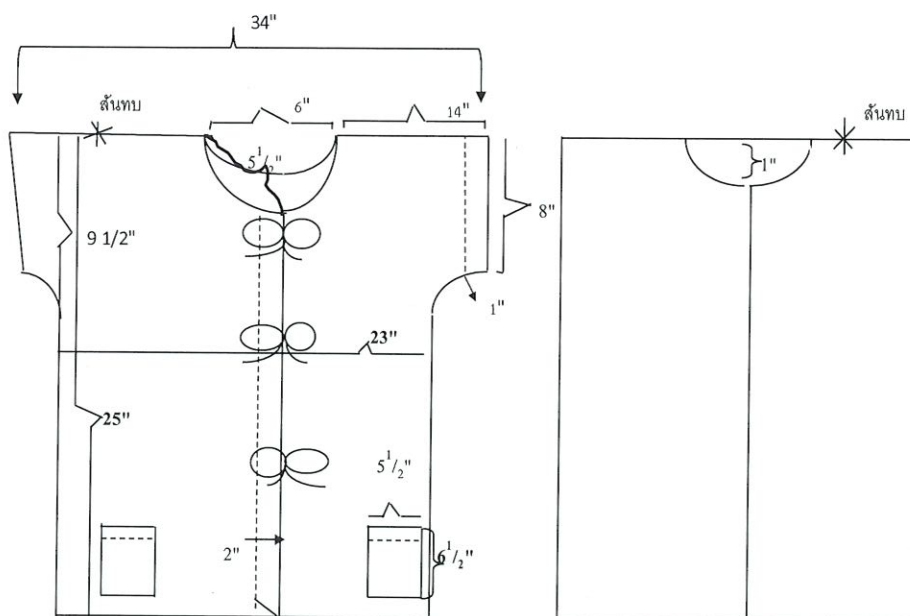

เสื้อเด็กโตสีฟ้าอมเขียว

ไหล่กว้าง	14"	(หรือจากปลายแขนซ้ายไปหาปลายแขนขวา 34") ไหล่สันทับ
คอกว้าง	6"	
รอบอก	46"	(วัดโดยรอบ)
ตัวยาว	25"	
ปลายแขนวัดโดยรอบ	16"	
มีแถบยื่นออกกว้าง	2"	(ตามพื้นเย็บทั้ง 2 ด้าน กว้างด้านละ 1 1/2" สายผูกยึดด้านในให้ซ่อนปลายเข้าในสามเหลี่ยมพับ) สายผูกข้างนอกมี 3 จุดเชือกผูก ยาวเส้นละ 9"

ก้นคอโดยรอบโดยใช้ผ้าเกลี้ยง

พจน

(นางพอดา มิครัมย์)  
ผู้จัดทำคุณลักษณะ

พจน

(นางพรปวีณ์ คำสาแก้ว)  
ผู้จัดทำคุณลักษณะ

# กางเกงเด็กโตสีฟ้าอมเขียว

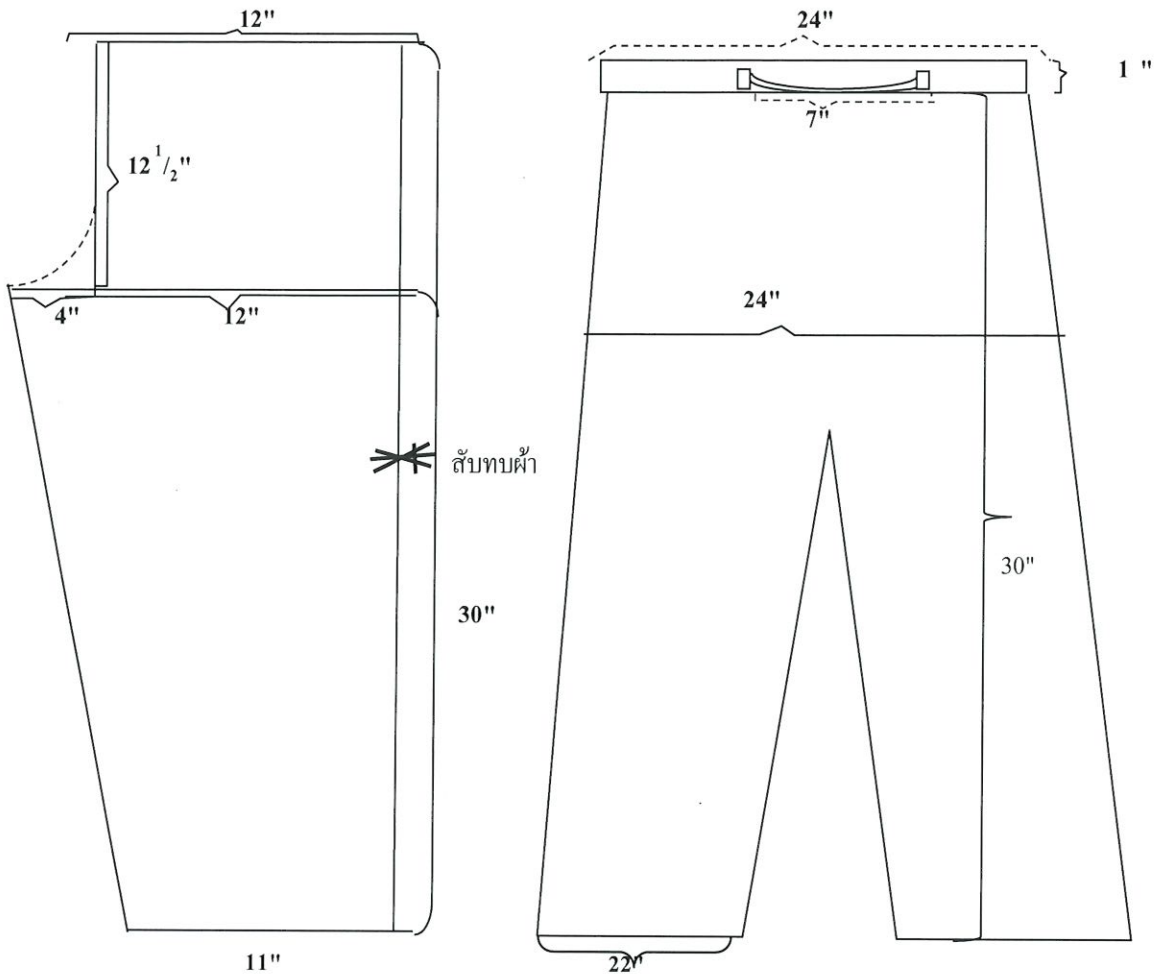

## กางเกงเด็กโตสีฟ้าอมเขียว

เอววัดโดยรอบ กว้าง	48 นิ้ว
สะโพกวัดโดยรอบ กว้าง	48 นิ้ว
ความยาวของกางเกง	30 นิ้ว
ปลายขา กว้าง	22 นิ้ว (วัดโดยรอบ)
เป้ากางเกงยื่นออกไป	4 นิ้ว
รูสำหรับดึงสายรัดห่างกันประมาณ	7 นิ้ว
ขอบสำหรับสอดสายรัดเอว กว้าง	1 นิ้ว

สายรัดเอวกางเกงตัดเย็บด้วยผ้าชั้นฟลอร์ไรด์  
บริเวณช่องสายรัดจะเป็นรูแซกโดยรอบ  
ขนาดรูยาว 2 ซม. เย็บยัดหัวท้าย  
(เย็บทับทั้งชั้นล่างและบนกันจิก) สายรัดตัดเย็บ  
ด้วยผ้าชั้นฟลอร์ไรด์สีฟ้า ตัดเป็นผ้าเหลี่ยม  
ตะเข็บทุกตะเข็บเย็บเดินตะเข็บคู่ตลอดแนว

พ.อ.

(นางพอตา มิครัมย์)  
ผู้จัดทำคุณลักษณะ

พ.อ.

(นางพรปวีณ์ คำสาแก้ว)  
ผู้จัดทำคุณลักษณะ

รายการที่ 11 ผ้าอ้อมเด็กอ่อน รหัส 11162100CLOTH108 จำนวน 2,000 ผืน มีรายละเอียด (เอกสารแนบท้าย) ดังนี้

1. ผ้าอ้อมเด็กอ่อน 2 ชั้น ขนาด 24"x24" เย็บกากบาท ผ้าซาตูลีขาว จำนวนเส้นด้ายไม่น้อยกว่า 105 เส้น / 1 ตารางนิ้ว ด้ายทอเบอร์ 40x40 ( $\pm 3$ ) เป็นด้ายที่ทนความร้อนได้ดี ภายหลังจากซัก อบ รีดอย่างน้อย 3 ครั้ง ผ้าหดไม่เกิน 1 นิ้ว ของขนาดที่กำหนด พิมพ์โลโก้คณะแพทย์และพิมพ์ลายการ์ตูนโรงพยาบาล ศรินครินทร์ 2 สี ด้วยหมึกอย่างดีสีเข้มชัดเจน ไม่หลุดลอกเมื่อผ่านการซัก - อบ (ตามแบบที่แนบ)
2. แบบและขนาดเป็นไปตามตัวอย่างของโรงพยาบาล ตามที่โรงพยาบาลกำหนดไว้
3. การตัดเย็บให้อยู่ในสภาพที่เรียบร้อยคงทนต่อการใช้งาน และเป็นไปตามตัวอย่างผ้า ของโรงพยาบาล ทุกประการ
4. ด้ายที่ใช้เย็บจะต้องเหนียวทนทานต่อความร้อน และระบบการซักด้วยเครื่องซักผ้าอุตสาหกรรม โดยต้องปล่อยผีเข็มจักรไม่น้อยกว่า 9 ผีเข็ม/1 นิ้ว โดยต้องย่ำตะเข็บจากจุดเริ่มต้น และจุดเย็บเสร็จให้เรียบร้อย

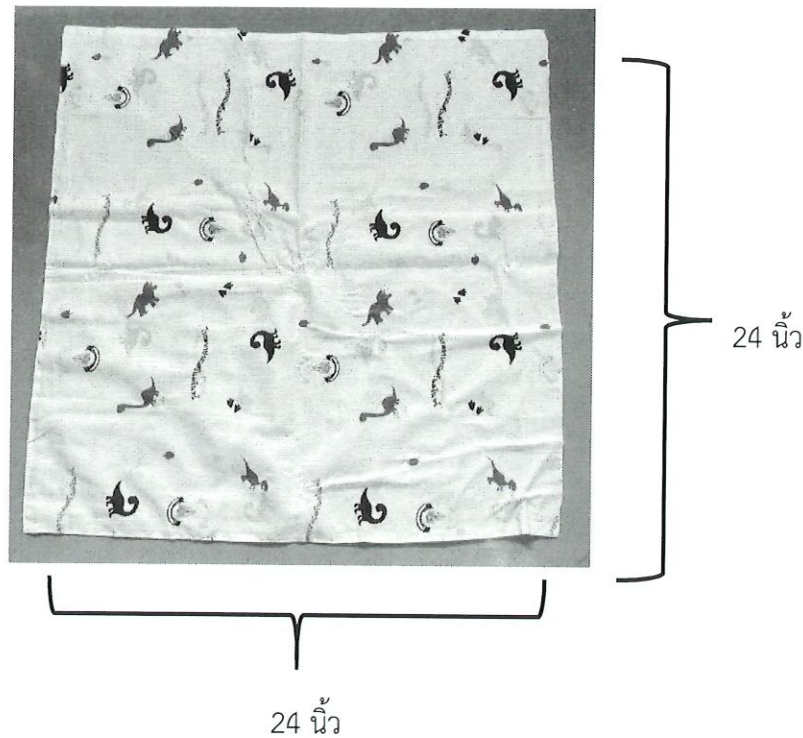

พจน

(นางพอตา มิครัมย์)  
ผู้จัดทำคุณลักษณะ

พจ

(นางพรปวีณ์ คำสาแก้ว)  
ผู้จัดทำคุณลักษณะ



รายการที่ 12 ผ้าห่มลำลี รหัส 11162100CLOTH134 จำนวน 600 ผืน มีรายละเอียด(เอกสารแนบท้าย) ดังนี้

1. ผ้าห่มลำลีสีขาว 2 ชั้น ขนาด 35"x35" เย็บกากบาท ผ้าลำลีสีขาว จำนวนเส้นด้ายไม่น้อยกว่า 70 เส้น / ตารางนิ้ว ด้ายทอเบอร์ 20x10 ( $\pm 3$ ) เป็นด้ายที่ทนความร้อนได้ดี ภายหลังการซัก อบ รีดอย่างน้อย 3 ครั้ง ผ้าหดไม่เกิน 1 นิ้ว ของขนาดที่กำหนด พิมพ์โลโก้คณะแพทย์และพิมพ์ลายการ์ตูนโรงพยาบาล ศรินครินทร์ 2 สี ด้วยหมึกอย่างดีสีเข้มชัดเจน ไม่หลุดลอกเมื่อผ่านการซัก - อบ (ตามแบบที่แนบ)
2. แบบและขนาดเป็นไปตามตัวอย่างของโรงพยาบาล ตามที่โรงพยาบาลกำหนดไว้
3. การตัดเย็บให้อยู่ในสภาพที่เรียบร้อยคงทนต่อการใช้งาน และเป็นไปตามตัวอย่างผ้า ของโรงพยาบาล ทุกประการ
4. ด้ายที่ใช้เย็บจะต้องเหนียวทนทานต่อความร้อน และระบบการซักด้วยเครื่องซักผ้าอุตสาหกรรม โดยต้องปล่อยผีเข็มจักรไม่น้อยกว่า 9 ผีเข็ม/1 นิ้ว โดยต้องย่ำตะเข็บจากจุดเริ่มต้น และจุดเย็บเสร็จให้เรียบร้อย



35 นิ้ว

35 นิ้ว

พ.อ.

(นางพอตา มิครัมย์)  
ผู้จัดทำคุณลักษณะ

พ.อ.

(นางพรปวีณ์ คำสาแก้ว)  
ผู้จัดทำคุณลักษณะ

## 5. เงื่อนไขการเสนอราคา

- 5.1 ผู้เสนอราคาต้องส่งตัวอย่างผ้าทุกรายการที่มีคุณลักษณะและรูปแบบตามที่ระบุใน TOR มาประกอบการพิจารณารายการละ ไม่น้อยกว่า 1 ผืน ภายใน 10 วันทำการ นับถัดจากวันเสนอราคาในระบบจัดซื้อจัดจ้าง โดยจัดส่งตัวอย่างวัสดุดังกล่าวที่งานพัสดุ คณะแพทยศาสตร์ มหาวิทยาลัยขอนแก่น เพื่อเสนอคณะกรรมการพิจารณาคุณลักษณะและทดสอบประเมินผล หากผู้เสนอราคาไม่ได้จัดส่งวัสดุตัวอย่างให้ครบถ้วนทุกรายการที่ได้ประกาศ ตามระยะเวลาที่กำหนด คณะกรรมการขอพิจารณาตัดสินสิทธิ์ในการพิจารณา
- 5.2 ผู้ประสงค์จะเสนอราคาต้องกำหนดยื่นราคา ไม่น้อยกว่า 90 วัน นับแต่วันยืนยันราคาสุดท้าย โดยภายในกำหนดยื่นราคาหรือผู้มีสิทธิ์เสนอราคาจะต้องรับผิดชอบราคาที่ตนเสนอไว้และจะถอนการเสนอราคามีได้
- 5.3 เนื้อผ้า สีของผ้า และขนาดของผ้า เป็นไปตามตัวอย่างของโรงพยาบาล
- 5.4 วัสดุผ้าที่นำมาประกอบการพิจารณา ภายหลังจากการซัก อบ รีดอย่างน้อย 3 ครั้งแล้วต้องได้ขนาดตามที่ต้องการ โดยหดตัวไม่เกิน 1 นิ้วของขนาดที่กำหนดไว้ สีของผ้าและสีพิมพ์ชื่อหน่วยงานต้องไม่ตก ไม่ซีดจาง
- 5.5 การตัดเย็บให้อยู่ในสภาพที่เรียบร้อย คงทนต่อการใช้งาน และเป็นไปตามตัวอย่างของผ้าที่โรงพยาบาลกำหนดทุกประการ
- 5.6 ผู้เสนอราคาจะต้องส่งรายงานผลการทดสอบเนื้อผ้าจากสถาบันพัฒนาอุตสาหกรรมสิ่งทอที่ระบุคุณลักษณะตามประกาศ โดยรายการผลการทดสอบผ้า ต้องออกให้ไม่เกิน 1 ปี พร้อมแสดงเอกสารหลักฐานผลการทดสอบในวันยื่นเสนอราคา

## 6. ระยะเวลาส่งมอบงาน

- 6.1 กำหนดเวลาส่งมอบภายในไม่เกิน 90 วัน นับถัดจากลงนามในสัญญาซื้อขาย แบ่งเป็น 2 งวด
- 6.2 สถานที่ส่งมอบ หน่วยซักฟอก งานแม่บ้าน โรงพยาบาลศรีนครินทร์ คณะแพทยศาสตร์ มหาวิทยาลัยขอนแก่น อ. เมือง จ. ขอนแก่น 40002 โทร 043-363570 โดยก่อนส่งมอบสินค้า ต้องแจ้งหน่วยซักฟอกก่อนล่วงหน้าอย่างน้อย 5 วันทำการ

## 7. หลักเกณฑ์การพิจารณาคัดเลือกข้อเสนอ เกณฑ์ราคาต่ำสุด

8. อัตราค่าปรับ หากผู้ขายไม่สามารถส่งมอบพัสดุภายในเวลาที่กำหนดไว้ในสัญญา ผู้ขายจะต้องชำระค่าปรับให้แก่ผู้ซื้อเป็นรายวันอัตราร้อยละ 0.20 (ศูนย์จุดสองศูนย์) ของมูลค่าสิ่งของที่ยังไม่ได้ส่งมอบรวมภาษีมูลค่าเพิ่ม



(นางพอตา มิตรำม)  
ผู้จัดทำคุณลักษณะ



(นางพรปวีณ์ คำสาแก้ว)  
ผู้จัดทำคุณลักษณะ

## 9. อื่น ๆ (ถ้ามี)

9.1 พัสดุทุกชิ้น ต้องเป็นผลิตภัณฑ์ใหม่ที่ไม่ผ่านการใช้งานมาก่อน

9.2 กรณีเป็นผลิตภัณฑ์ที่ยังไม่เคยใช้ในโรงพยาบาลศรีนครินทร์ คณะแพทยศาสตร์ มหาวิทยาลัยขอนแก่น จะต้องมีการประเมินผลจากผู้ใช้งานก่อนพิจารณาจัดซื้อ และต้องอยู่ในเกณฑ์คุณภาพดี เนื้อผ้า สีของผ้า และขนาดของผ้า เป็นไปตามตัวอย่างของผ้าที่โรงพยาบาลกำหนดทุกประการ

9.3 คณะแพทยศาสตร์ ขอสงวนสิทธิ์ในการพิจารณาวัสดุที่มีคุณภาพและเป็นประโยชน์ต่อทางราชการ ก่อนการจัดซื้อและต้องอยู่ในเกณฑ์คุณภาพดี

### โลโก้ “รพ.ศรีนครินทร์”



ขนาดของตัวพิมพ์ รวมพยัญชนะสูง 1 ½ นิ้ว ระยะห่างระหว่างตัวพิมพ์ห่างกัน 4 นิ้ว ระยะห่างระหว่างแถว 3 นิ้ว (สับหว่าง)

ตัวพิมพ์ ตัวหนังสือและตัวอักษรสีเขียว

ตัวพิมพ์ ตราสัญลักษณ์พระธาตุ สีอิฐ

ตัวพิมพ์ คณะแพทยศาสตร์ สีขาว

ตัวพิมพ์ รับบิ้นใต้พระธาตุสีเขียว

(ดูตัวอย่างได้ที่หน่วยซักฟอก งานแม่บ้าน โรงพยาบาลศรีนครินทร์)

(นางพอดา มิตรารัม)  
ผู้จัดทำคุณลักษณะ

(นางพรบวิณ์ คำสาแก้ว)  
ผู้จัดทำคุณลักษณะ



พิมพ์ชื่อ “โรงพยาบาลศรีนครินทร์”

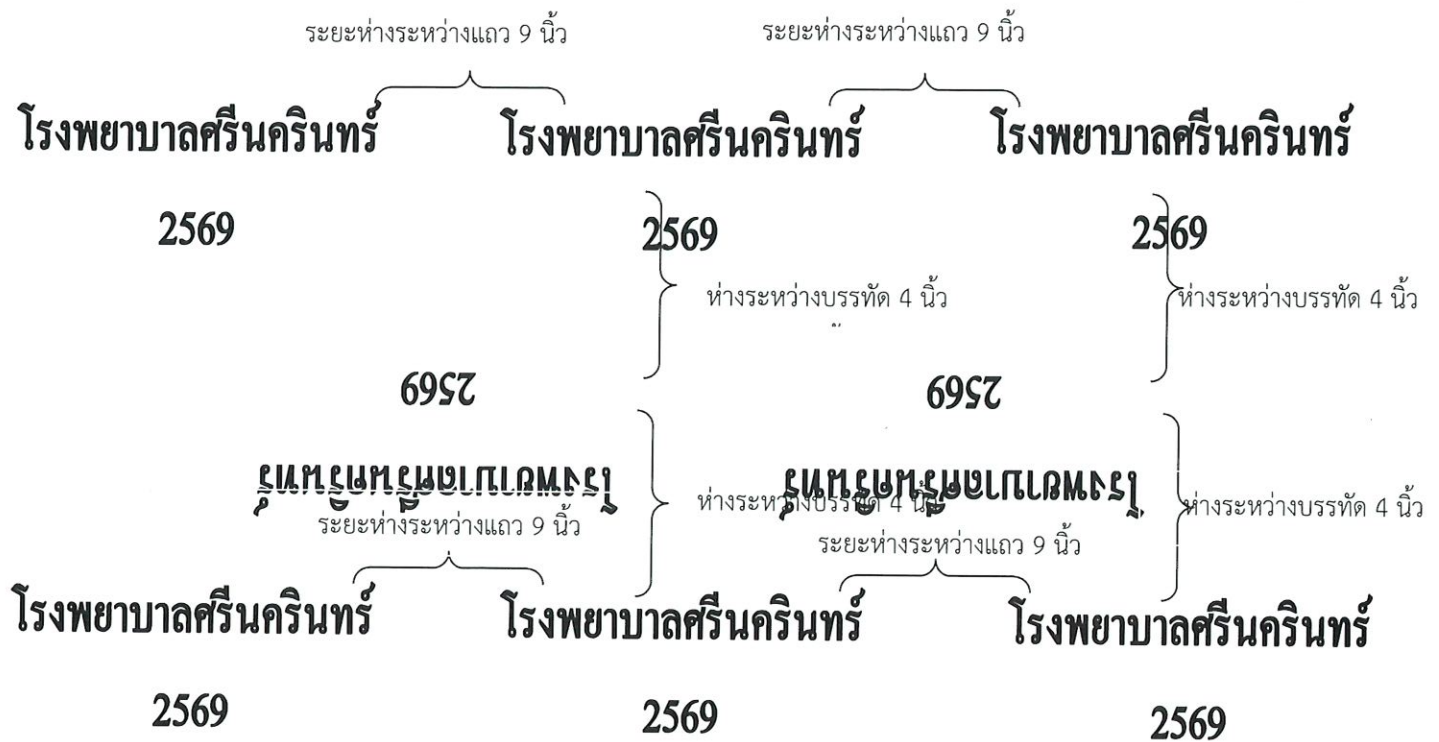

ขนาดของตัวพิมพ์ ตัวอักษรสีน้ำเงินสูง 1 1/2 ซม. (รวมสระ) ระยะห่างระหว่างแถว 9 นิ้ว ระยะห่างระหว่างบรรทัด 4 นิ้ว (สับหว่าง) (ดูตัวอย่างได้ที่หน่วยซักฟอก งานแม่บ้าน โรงพยาบาลศรีนครินทร์)

หม

(นางพอดา มิครัมย์)  
ผู้จัดทำคุณลักษณะ

พ.อ.อ.

(นางพรปวีณ์ คำสาแก้ว)  
ผู้จัดทำคุณลักษณะ