

**ตารางแสดงวงเงินงบประมาณที่ได้รับจัดสรรและราคากลางในงานจ้างก่อสร้าง**

๑. ชื่อโครงการ : งานปรับปรุงซ่อมแซมบ้านพักข้าราชการ บ้านพักรองผู้ว่าราชการจังหวัดยะลา และบ้านพักผู้ว่าราชการจังหวัดยะลา ตำบลสะเตง อำเภอเมืองยะลา จังหวัดยะลา
๒. หน่วยงานเจ้าของโครงการ : สำนักงานจังหวัดยะลา
๓. วงเงินงบประมาณที่ได้รับจัดสรร : ๙๑๗,๗๐๐ บาท (เก้าแสนหนึ่งหมื่นเจ็ดพันเจ็ดร้อยบาทถ้วน)
๔. ลักษณะงาน : งานปรับปรุงซ่อมแซมบ้านพักข้าราชการ บ้านพักรองผู้ว่าราชการจังหวัด และบ้านพักผู้ว่าราชการจังหวัดยะลา ตำบลสะเตง อำเภอเมืองยะลา จังหวัดยะลา
๕. ราคากลางคำนวณ ณ วันที่ 19 ก.ค. 2567  
เป็นเงิน ๙๒๓,๕๐๐ บาท (เก้าแสนสองหมื่นสามพันห้าร้อยบาทถ้วน)  
\*\*เงินเพิ่มค่าตอบแทนพิเศษ ตามมติ ครม. ๑๘ ม.ค.๒๕๔๘ ร้อยละ ๕
๖. บัญชีประมาณการราคากลาง ประกอบด้วย
- |  |                       |
|--|-----------------------|
| ๖.๑ แบบแสดงรายการปริมาณงานและราคา (ปร.๔) | จำนวน.....๑๒.....แผ่น |
| ๖.๒ แบบสรุปค่าก่อสร้าง (ปร.๕)            | จำนวน.....๑.....แผ่น  |
| ๖.๓ แบบสรุปราคากลางงานก่อสร้าง (ปร.๖)    | จำนวน.....๑.....แผ่น  |
๗. รายชื่อคณะกรรมการกำหนดราคากลาง ดังนี้
- |                               |  |               |
|-------------------------------|--|---------------|
| ๗.๑ นางสาวศศิพันธุ์ แก้วนิตย์ | ผู้อำนวยการกลุ่มงานศูนย์ดำรงธรรมจังหวัด<br>สำนักงานจังหวัดยะลา   | ประธานกรรมการ |
| ๗.๒ นายเอษณะ สุธานันท์        | นักวิเคราะห์นโยบายและแผนชำนาญการ<br>สำนักงานจังหวัดยะลา          | กรรมการ       |
| ๗.๓ นางสาวชญาภา ศรีสวัสดิ์    | นายช่างโยธาปฏิบัติงาน<br>สำนักงานโยธาธิการและผังเมืองจังหวัดยะลา | กรรมการ       |

## แบบสรุปราคากลางงานก่อสร้าง

กลุ่มงาน งานก่อสร้างอาคาร

ชื่อโครงการ ปรับปรุงซ่อมแซมบ้านพักข้าราชการ บ้านพักรองผู้ว่าราชการจังหวัดยะลา และบ้านพักผู้ว่าราชการจังหวัดยะลา

สถานที่ก่อสร้าง ต.สะเตง อ.เมือง จ.ยะลา

หน่วยงานเจ้าของโครงการ สำนักงานจังหวัดยะลา

แบบ ปร.4, ปร.5 ที่แนบ มีจำนวน 1 ชุด

กำหนดราคากลาง เมื่อวันที่ 28 มิถุนายน 2567

หน่วย : บาท

ลำดับที่	รายการ	ค่าก่อสร้าง	หมายเหตุ
	<b>สรุปผลการประมาณการดังนี้ :</b>		
1	ปรับปรุงซ่อมแซมบ้านพักข้าราชการ บ้านพักรองผู้ว่าราชการจังหวัดยะลา และบ้านพักผู้ว่าราชการจังหวัดยะลา	879,614.54	
2	เงินเพิ่มค่าตอบแทนพิเศษ ตามมติ ครม. 18 ม.ค. 2548 ร้อยละ 5	43,980.73	
สรุป	รวมราคาค่าก่อสร้างเป็นเงินทั้งสิ้น	923,595.27	
	คิดเป็นเงินประมาณ	923,500.00	
	ตัวอักษร (เก้าแสนสองหมื่นสามพันห้าร้อยเก้าสิบห้าบาทยี่สิบเจ็ดสตางค์)		

คณะกรรมการกำหนดราคากลาง คำสั่งจังหวัดยะลาที่ 1783/2567 ลงวันที่ 21 มีนาคม 2567

ประธานกรรมการ ..... *ศสคคช* ..... ผู้อำนวยการกลุ่มงานศูนย์ดำรงธรรมจังหวัดยะลา  
(นางสาวศศิพันธุ์ แก้วนิทย์)

กรรมการ ..... *cm* ..... นักวิเคราะห์นโยบายและแผนชำนาญการ  
(นายเอษณะ สุธานันท์)

กรรมการ ..... *ชชช* ..... นายช่างโยธาปฏิบัติงาน  
(นางสาวชญภา ศรีสวัสดิ์)



## แบบสรุปราคากลางงานก่อสร้าง

กลุ่มงาน งานก่อสร้างอาคาร

ชื่อโครงการ ปรับปรุงซ่อมแซมบ้านพักข้าราชการ บ้านพักรองผู้ว่าราชการจังหวัดยะลา และบ้านพักผู้ว่าราชการจังหวัดยะลา

สถานที่ก่อสร้าง ต.สะเตง อ.เมือง จ.ยะลา

หน่วยงานเจ้าของโครงการ สำนักงานจังหวัดยะลา

แบบ ปร.4 ที่แนบ มีจำนวน 1 ชุด

กำหนดราคากลางการเมื่อ เมื่อวันที่ 28 มิถุนายน 2567

ลำดับที่	รายการ	ค่างานต้นทุน	Factor F	ค่างานก่อสร้าง	หมายเหตุ
	สรุปค่างานต้นทุน				
	กลุ่มงานปรับปรุงอาคาร				
1	ปรับปรุงซ่อมแซมบ้านพักข้าราชการ บ้านพักรองผู้ว่าราชการ- จังหวัดยะลา และบ้านพักผู้ว่าราชการจังหวัดยะลา	672,385.37	1.3082	879,614.54	
	เงื่อนไขการใช้ตาราง Factor F				
	เงินล่วงหน้าจ่าย 0 %				
	ดอกเบี้ยเงินกู้ 7 %				
	เงินประกันผลงานหัก 0 %				
	ภาษีมูลค่าเพิ่ม (vat) 7 %				
สรุป	รวมราคาค่าก่อสร้างเป็นเงินทั้งสิ้น			879,614.54	
	ตัวอักษร	(แปดแสนเจ็ดหมื่นเก้าพันหกร้อยสิบสี่บาทห้าสิบสี่สตางค์)			

คณะกรรมการกำหนดราคากลาง คำสั่งจังหวัดยะลาที่ 1783/2567 ลงวันที่ 21 มีนาคม 2567

ประธานกรรมการ .....  
(นางสาวศศิพินท์ แก้วนิทย์)

กรรมการ .....  
(นายเอษณะ สุธานันท์)

กรรมการ .....  
(นางสาวชญาภา ศรีสวัสดิ์)

กลุ่มงาน  
งานก่อสร้างอาคาร

ข้อคิดการปรับปรุงแผนงานพักราชการบ้านพักอำนวยการจังหวัดยะลา และบ้านพักผู้ว่าราชการจังหวัดยะลา

สถานที่ก่อสร้าง ณ ต.สะเตง อ.เมือง จ.ยะลา

## หน่วยงานเจ้าของโครงการ

เมื่อวันที่ 28 มิถุนายน 2567

กำหนดราคากลางโดย คณะกรรมการกำหนดราคากลาง คำสั่งจังหวัดยะลาที่ 1783/2567 ลงวันที่ 21 มีนาคม 2567

หน่วย : บาท

[illegible]



แบบแสดงรายการ ปริมาณงาน และราคา

กลุ่มงาน งานก่อสร้างอาคาร  
ชื่อโครงการ ปรับปรุงซ่อมแซมบ้านพักข้าราชการ บ้านพักรองผู้ว่าราชการจังหวัดยะลา และบ้านพักผู้ว่าราชการจังหวัดยะลา  
สถานที่ก่อสร้าง ณ ต.สะเตง อ.เมือง จ.ยะลา  
หน่วยงานเจ้าของโครงการ สำนักงานจังหวัดยะลา  
กำหนดราคากลางโดย คณะกรรมการกำหนดราคากลาง คำสั่งจังหวัดยะลาที่ 1783/2567 ลงวันที่ 21 มีนาคม 2567  
เมื่อวันที่ 28 มิถุนายน 2567

หน่วย : บาท

ลำดับที่	รายการ	จำนวน	หน่วย	ราคาวัสดุ		ค่าแรงงาน		ค่าวัสดุและแรงงาน	หมายเหตุ
				ราคาต่อหน่วย	จำนวนเงิน	ราคาต่อหน่วย	จำนวนเงิน		
1	งานปรับปรุงอาคารภายในพื้นที่บ้านผู้ว่าราชการจังหวัดยะลา								
	1.1.งานรื้อถอน								
	โรงจอดรถ (ด้านหลังฝั่งขวา)								
	- งานรื้อถอนตัวโคม (ชุดโคมหลอดฟลูออเรสเซนต์ชนิดเดี่ยว) โรงจอดรถ	1	ชุด	-	-	35.00	35.00	35.00	
	บ้านพักเลขา								
	- งานรื้อถอนระเบียงหน้าห้องนอนพร้อมโครมรับพื้น และรื้อราวระเบียงชั้น 2	1.0	งาน			200.00	200.00	200.00	
	- งานรื้อถอนบ้านไม้ ชั้น 2	80	ตร.ม			30.00	2,400.00	2,400.00	
	- งานรื้อถอนประตูหน้าบ้านพร้อมมุ้งลวด ขนาด 1.60x2.00 ม.(ชั้นล่าง)	1	ชุด	-	-	210.00	210.00	210.00	
	- งานรื้อถอนประตูหน้าต่างระเบียงพร้อมมุ้งลวด ขนาด 1.40x2.00 ม. (ชั้นบน)	1	ชุด	-	-	210.00	210.00	210.00	
	- งานรื้อถอนประตูหน้าต่างบ้านพร้อมมุ้งลวด	10	ชุด	-	-	10.00	100.00	100.00	
	- งานรื้อถอนประตูบานเกร็ด	7	ชุด	-	-	10.00	70.00	70.00	
	- งานรื้อถอนบริเวณจั่วด้านหน้า ชั้น 2	2.53	ตร.ม	-	-	30.00	75.90	75.90	
	- งานรื้อถอนระเบียงหลังคา ขนาด 0.50x1.50 ม.	8.00	แผ่น	-	-	25.00	200.00	200.00	
	- งานรื้อถอนระเบียงหลังคา ขนาด 0.50x1.20 ม.	12.00	แผ่น			25.00	300.00	300.00	
	- งานรื้อถอนปัดนกเชิงชาย	5.00	เมตร			10.00	50.00	50.00	
	ห้องพัก อส.								
	- งานรื้อถอนไม้สำเร็จรูป	100	ตร.ม			30.00	3,000.00	3,000.00	
	- งานรื้อถอนต่างบานเกร็ด	9	ชุด			100.00	900.00	900.00	
	- งานรื้อถอนประตูไม้และวงกบไม้	6	ชุด			40.00	240.00	240.00	



แบบแสดงรายการการ ปริมาณงาน และราคา

กลุ่มงาน
 งานก่อสร้างอาคาร

ชื่อโครงการ
 ปรับปรุงซ่อมแซมบ้านพักข้าราชการ บ้านพักกองผู้ว่าราชการจังหวัดยะลา และบ้านพักผู้ว่าราชการจังหวัดยะลา

สถานที่ก่อสร้าง
 ณ ต.สะเตง อ.เมือง จ.ยะลา

หน่วยงานเจ้าของโครงการ
 สำนักงานจังหวัดยะลา

กำหนดราคากลางโดย
 คณะกรรมการกำหนดราคากลาง คำสั่งจังหวัดยะลาที่ 1783/2567 ลงวันที่ 21 มีนาคม 2567

เมื่อวันที่
 28 มิถุนายน 2567

หน่วย : บาท

ลำดับที่	รายการ	จำนวน	หน่วย	ราคาวัสดุ		ค่าแรงงาน		ค่าวัสดุและแรงงาน	หมายเหตุ
				ราคาต่อหน่วย	จำนวนเงิน	ราคาต่อหน่วย	จำนวนเงิน		
1.2.งานปรับปรุง									
โรงจอดรถ (ด้านหลังฝั่งขวา)									
- งานติดตั้งชุดโคมไฟ 1*36 w พร้อมหลอด LED T8 20W )	1	ชุด		450.00	450.00	115.00	115.00	565.00	
บ้านพักเลขา									
- พื้นกระเบื้องยางห้องนอนไม้เทียม ชั้น 2 ขนาด 15 x 300 x 2.5 ซม. พร้อมทาสี	3.6	ตร.ม		450.00	1,620.00	-	-	1,620.00	รวมค่าแรง
- โครงเหล็กกล่องรับพื้นกระเบื้อง พร้อมทาสี	1.0	งาน		500.00	500.00	-	-	500.00	รวมค่าแรง
- ราวกระเบื้องเหล็กพร้อมทาสี	5.8	เมตร		350.00	2,030.00	105.00	609.00	2,639.00	
- ฝ้าฉาบฉิมเนื้อร่า ขนาด15*300*0.8 ม (โครงเคร่าเดิม) พร้อมทาสี	80	ตร.ม		500.00	40,000.00	108.00	8,640.00	48,640.00	รวมค่าแรง
- งานติดตั้งประตูไฟเบอร์กลาสพร้อมมุ้งลวด ขนาด 1.60x2.00 ม.(ชั้นล่าง)	1	ชุด		6,200.00	6,200.00	300.00	300.00	6,500.00	
พร้อมอุปกรณ์ครบชุด (ไม่รวมวงกบ)									
- งานติดตั้งประตูไฟเบอร์กลาสพร้อมมุ้งลวด ขนาด 1.40x2.00 ม. (ชั้นบน)	1	ชุด		5,400.00	5,400.00	300.00	300.00	5,700.00	
พร้อมอุปกรณ์ครบชุด (ไม่รวมวงกบ)									
- งานติดตั้งอุปกรณ์บานพับมุ้งลวด	10	ชุด		30.00	300.00	-	-	300.00	
- งานติดตั้งอุปกรณ์บานเกร็ด	7	ชิ้น		25.00	175.00	-	-	175.00	
- งานติดตั้งผนังไม้สังกะสีรูปพร้อมทาสี บริเวณเจ็ดด้านหน้าชั้น 2	1.0	งาน		1,200.00	1,200.00	-	-	1,200.00	รวมค่าแรง
- งานกระเบื้องหลังคา ขนาด 0.50x1.50 ม.	8.0	แผ่น		74.77	598.16	-	-	598.16	
- งานกระเบื้องหลังคา ขนาด 0.50x1.20 ม.	12.0	แผ่น		58.88	706.56	-	-	706.56	
- ค่าแรงติดตั้งกระเบื้องหลังคา	26.8	ตร.ม.		-	-	45.00	1,206.00	1,206.00	
- ติดตั้งมุ้งลวดกันแมลง PVC โครงคองอูญี่ปุ่นม	1	เหมา		5,000.00	5,000.00	-	-	5,000.00	รวมค่าแรง
- แผ่นปิดผนึกเชิงชายสำหรับหลังคาลอนคู่พร้อมทาสี	5	เมตร		27.00	135.00	50.00	250.00	385.00	



## กลุ่มงาน งานก่อสร้างอาคาร

๕๕. โครงการปรับปรุงซ่อมแซมบ้านพักข้าราชการบ้านพักอำนวยการจังหวัดยะลา และบ้านพักผู้ว่าราชการจังหวัดยะลา

สถานที่ก่อสร้าง ณ ต.สะเตง อ.เมือง จ.ยะลา

## หน่วยงานเจ้าของโครงการ สำนักงานจังหวัดยะลา

เมื่อวันที่ 28 มิถุนายน 2567

กำหนดราคากลางโดย คณะกรรมการกำหนดราคากลาง คำสั่งจังหวัดยะลาที่ 1783/2567 ลงวันที่ 21 มีนาคม 2567

หน่วย : บาท

ลำดับที่	รายการ	จำนวน	หน่วย	ราคาวัสดุ		ค่าแรงงาน		ค่าวัสดุและแรงงาน	หมายเหตุ
				ราคาต่อหน่วย	จำนวนเงิน	ราคาต่อหน่วย	จำนวนเงิน		
	<b>ห้องพัก อส.</b>				-		-		
	- ติดตั้งผนังสปรอยบอร์ด หนา 12 มม. กรุหน้าหลังพร้อมโครงเคร่า (ภายในพร้อมทาสี	100	ตร.ม	410.00	41,000.00	150.00	15,000.00	56,000.00	
	- ช่องแขวนหน้าต่างบานเกร็ด ขนาด 0.80*1.10 ม. (เฉพาะขารับกระจก)	9	ชุด	200.00	1,800.00	40.00	360.00	2,160.00	
	- ติดตั้งบานประตูและวงกบไม้ ขนาด 0.90x2.00 ม.	6	ชุด	2,900.00	17,400.00	205.00	1,230.00	18,630.00	
					-		-	-	
	<b>ทาสีผนัง</b>				-		-	-	
	- ขัดทำความสะอาด ภายนอก ส่วนต่อเติมบ้านพัก อส.	76.00	ตร.ม	-	-	10.00	760.00	760.00	
	- ทาสีภายนอก ส่วนต่อเติมบ้านพัก อส.	76.00	ตร.ม	60.00	4,560.00	34.00	2,584.00	7,144.00	
	<b>รวมงาน ข้อ 1</b>							<b>168,419.62</b>	
2	<b>อาคารบ้านพักรองรับผู้ว่าราชการจังหวัดยะลา (รอง 1)</b>								
	<b>2.1 งานรื้อถอน</b>								
	- งานขุดรื้อถอนถนนลาดยางเดิม	54	ตร.ม	-	-	70.00	3,780.00	3,780.00	
	<b>2.2 งานปรับปรุง</b>								
	- งานขุดดิน	20	ลบ.ม		-	84.00	1,680.00	1,680.00	
	- งานเคลือบยาแนวขนาด ออกกถนเสาธารณะ	68	เมตร	3,267.00	222,156.00	-	-	222,156.00	รวมค่าแรง
	- งานบ่อพัก คสล. (สำหรับรับน้ำฝน) ขนาด 0.60x0.60 ม.	1	ชุด	3,000.00	3,000.00	-	-	3,000.00	
	<b>รวมงาน ข้อ 2</b>							<b>230,616.00</b>	



แบบแสดงรายการ ปริมาณงาน และราคา

กลุ่มงาน งานก่อสร้างอาคาร

ชื่อโครงการ ปรับปรุงซ่อมแซมบ้านพักข้าราชการ บ้านพักรองผู้ว่าราชการจังหวัดยะลา และบ้านพักผู้ว่าราชการจังหวัดยะลา

สถานที่ก่อสร้าง ณ ต.สะเตง อ.เมือง จ.ยะลา

หน่วยงานเจ้าของโครงการ สำนักงานจังหวัดยะลา

กำหนดราคากลางโดย คณะกรรมการกำหนดราคากลาง คำสั่งจังหวัดยะลาที่ 1783/2567 ลงวันที่ 21 มีนาคม 2567 เมื่อวันที่ 28 มิถุนายน 2567

หน่วย : บาท

ลำดับที่	รายการ	จำนวน	หน่วย	ราคาวัสดุ		ค่าแรงงาน		ค่าวัสดุและแรงงาน	หมายเหตุ
				ราคาต่อหน่วย	จำนวนเงิน	ราคาต่อหน่วย	จำนวนเงิน		
3	อาคารบ้านพักรองผู้ว่าราชการจังหวัดยะลา (รอง 2)								
	3.1 งานรื้อถอน								
	- งานรื้อถอนดวงโคม (ชุดโคมหลอดฟลูออเรสเซนต์ชนิดเดี่ยว)	12	ชุด	-	-	35.00	420.00	420.00	
	- งานรื้อถอนกระบะเบ้องหลังคา ขนาด 0.50*1.20	15.4	ตร.ม	-	-	25.00	385.00	385.00	
	3.2 งานปรับปรุง								
	- งานติดตั้งชุดโคมไฟพร้อมหลอด LED T8 20W )	20	ชุด	450.00	9,000.00	115.00	2,300.00	11,300.00	
	งานติดตั้งบ่อบำบัดสำเร็จ								
	- งานติดตั้งบ่อบำบัดสำเร็จ ขนาด 1000 ลิตร	1	ถึง	3,600.00	3,600.00	500.00	500.00	4,100.00	
	งานชุดดิน -ถมดิน	8	ลบ.ม		-	112.00	896.00	896.00	
	งานทรายหยาบ	0.11	ลบ.ม	300.00	33.00	104.00	11.44	44.44	
	- งานสูบลอยถังน้ำ ขนาด 1 นิ้ว	1	ชุด	450.00	450.00	45.00	45.00	495.00	
	- งานปูพื้นกระเบื้องเซรามิก รอบนอกทางเดิน ขนาด 12*12 นิ้วด้าน	65	ตร.ม	229.00	14,885.00	158.00	10,270.00	25,155.00	
	- งานกระเบื้องหลังคา ขนาด 0.50*1.20	7	แผ่น	58.88	412.16	-	-	412.16	
	- ค่าแรงติดตั้งกระเบื้องหลังคา	3.0	ตร.ม.	-	-	45.00	135.00	135.00	
	- อุปกรณ์ลูกเลื่อนหน้าต่าง	16	ตัว	120.00	1,920.00	-	-	1,920.00	
	- อุปกรณ์หน้าต่าง	4	ตัว	27.00	108.00	-	-	108.00	
	3.3 งานต่อเติมหลังคาคลุมทางเดิน								
	- งานชุดดิน-ถมดิน	1.620	ลบ.ม		-	168.00	272.16	272.16	
	- งานทรายหยาบ	0.081	ลบ.ม	300.00	24.30	104.00	8.42	32.72	
	- งานคอนกรีตหยาบ	0.081	ลบ.ม	1,800.00	145.80	426.00	34.51	180.31	



แบบแสดงรายการ ปริมาณงาน และราคา

กลุ่มงาน งานก่อสร้างอาคาร

ชื่อโครงการ ปรับปรุงซ่อมแซมบ้านพักข้าราชการ บ้านพักรองผู้ว่าราชการจังหวัดยะลา และบ้านพักผู้ว่าราชการจังหวัดยะลา

สถานที่ก่อสร้าง ณ ต.สะเตง อ.เมือง จ.ยะลา

หน่วยงานเจ้าของโครงการ สำนักงานจังหวัดยะลา

กำหนดราคากลางโดย คณะกรรมการกำหนดราคากลาง คำสั่งจังหวัดยะลาที่ 1783/2567 ลงวันที่ 21 มีนาคม 2567

เมื่อวันที่ 28 มิถุนายน 2567

หน่วย : บาท

ลำดับที่	รายการ	จำนวน	หน่วย	ราคาวัสดุ		ค่าแรงงาน		ค่าวัสดุและแรงงาน	หมายเหตุ
				ราคาต่อหน่วย	จำนวนเงิน	ราคาต่อหน่วย	จำนวนเงิน		
	- คอนกรีต กำลัง 240 Ksc ลูกบาศก์	0.45	ลบ.ม	2,785.00	1,253.25	419.00	188.55	1,441.80	
	- ไม้แบบ	3.00	ตร.ม	350.00	1,050.00	-	-	1,050.00	
	- ตะปู	0.75	กก	39.12	29.34	-	-	29.34	
	- เหล็ก RB 6	4.79	กก	23.01	110.22	4.40	21.08	131.30	
	- เหล็ก DB 12	31.97	กก	20.74	663.05	3.10	99.10	762.15	
	- ลวดผูกเหล็ก	1.10	กก	23.35	25.68	-	-	25.68	
	- เหล็ก <input checked="" type="checkbox"/> 4x4 นิ้วหนา 3.2 มม.	5.30	เมตร	320.00	1,696.00	-	-	1,696.00	
	- เหล็ก C- 125x50x20x3.2 มม.	26.00	เมตร	119.17	3,098.42	-	-	3,098.42	
	- แผ่นเหล็ก 0.20x0.20หนา 9 มม.	2.00	แผ่น	70.00	140.00	-	-	140.00	
	- J-Bolt $\varnothing$ 12 มม. ยาว 0.30 ม.	8.00	ตัว	80.00	640.00	-	-	640.00	
	- ค่าเชื่อมประกอบ	145.48	กก.	-	-	10.00	1,454.80	1,454.80	
	- หลังคาม์ลิซึท หนา 0.47 มม	15.00	ตร.ม	140.00	2,100.00	70.00	1,050.00	3,150.00	
	- ทาสีน้ำมัน	13	ตร.ม	80.00	1,040.00	35.00	455.00	1,495.00	
	รวมงาน ข้อ 3						18,546.06	60,970.28	
4	อาคารบ้านพักรองผู้ว่าราชการจังหวัดยะลา (รอง 3)								
	4.1งานรื้อถอน								
	- งานรื้อถอนกระเบื้องหลังคาบ๊วยาม ขนาด 0.50*1.20	15	ตร.ม		-	25.00	375.00	375.00	



แบบแสดงรายการ ปริมาณงาน และราคา

กลุ่มงาน งานก่อสร้างอาคาร

ชื่อโครงการ ปรับปรุงซ่อมแซมบ้านพักข้าราชการ บ้านพักรองผู้ว่าราชการจังหวัดยะลา และบ้านพักผู้ว่าราชการจังหวัดยะลา

สถานที่ก่อสร้าง ณ ต.สะเตง อ.เมือง จ.ยะลา

หน่วยงานเจ้าของโครงการ สำนักงานจังหวัดยะลา

กำหนดราคากลางโดย คณะกรรมการกำหนดราคากลาง คำสั่งจังหวัดยะลาที่ 1783/2567 ลงวันที่ 21 มีนาคม 2567 เมื่อวันที่ 28 มิถุนายน 2567

หน่วย : บาท

ลำดับที่	รายการ	จำนวน	หน่วย	ราคาวัสดุ		ค่าแรงงาน		ค่าวัสดุและแรงงาน	หมายเหตุ
				ราคาต่อหน่วย	จำนวนเงิน	ราคาต่อหน่วย	จำนวนเงิน		
	4.2งานปรับปรุง				-		-	-	
	- กระเบื้องหลังคาบ่อมยาม ขนาด 0.50*1.20	15	ตร.ม	129.00	1,935.00	45.00	675.00	2,610.00	
	- งานรื้องานฝ้าสแตนเลส หน้า 0.60 มม.	9	เมตร	1,800.00	16,200.00	-	-	16,200.00	
	- งานทาสีผนัง				-	-	-	-	
	ขัดล้างอุโมงค์	150	ตร.ม	-	-	20.00	3,000.00	3,000.00	
	ทาสี	150	ตร.ม	60.00	9,000.00	34.00	5,100.00	14,100.00	
	- งานทาสีผนังรั้วเหล็กและประตูเหล็ก				-		-	-	
	ขัดล้าง	89	เมตร	-	-	10.00	890.00	890.00	
	ทาสี	89	เมตร	80.00	7,120.00	35.00	3,115.00	10,235.00	
	รวมงาน ข้อ 4						13,155.00	47,410.00	
5	อาคารบ้านพักข้าราชการ เลขที่ 31/3								
	5.1 งานรื้อถอน								
	- งานรื้อถอนกระเบื้องหลังคา	22.20	ตร.ม.	-	-	25.00	555.00	555.00	
	- งานรื้อถอนอ่างล้างหน้า	1	ชุด	-	-	120.00	120.00	120.00	
	- งานรื้อถอนโถส้วมน้ำ	1	ชุด	-	-	120.00	120.00	120.00	
	- งานรื้อถอนฝักบัวอาบน้ำ	1	ชุด	-	-	15.00	15.00	15.00	
	- งานรื้อถอนสายฉีดชำระ	1	ชุด	-	-	15.00	15.00	15.00	
	- งานรื้อถอนมุงลาดหน้าต่าง	5	ชุด	-	-	50.00	250.00	250.00	



แบบแสดงรายการการ ปริมาณงาน และราคา

กลุ่มงาน งานก่อสร้างอาคาร

ชื่อโครงการ ปรับปรุงซ่อมแซมบ้านพักข้าราชการ บ้านพักรองผู้ว่าราชการจังหวัดยะลา และบ้านพักผู้ว่าราชการจังหวัดยะลา

สถานที่ก่อสร้าง ณ ต.สะเตง อ.เมือง จ.ยะลา

หน่วยงานเจ้าของโครงการ สำนักงานจังหวัดยะลา

กำหนดราคากลางโดย คณะกรรมการกำหนดราคากลาง คำสั่งจังหวัดยะลาที่ 1783/2567 ลงวันที่ 21 มีนาคม 2567 เมื่อวันที่ 28 มิถุนายน 2567

หน่วย : บาท

ลำดับที่	รายการ	จำนวน	หน่วย	ราคาวัสดุ		ค่าแรงงาน		ค่าวัสดุและแรงงาน	หมายเหตุ
				ราคาต่อหน่วย	จำนวนเงิน	ราคาต่อหน่วย	จำนวนเงิน		
	5.2 งานปรับปรุง								
	- งานซ่อมแซม บันไดขึ้นชั้นสอง	1	งาน	1,000.00	1,000.00	-	-	1,000.00	รวมค่าแรง
	- งานกระเบื้องหลังคา ขนาด 0.50*1.20	10	แผ่น	58.88	588.80	22.72	227.20	816.00	
	- อ่างล้างหน้าพร้อมก๊อกและท่อน้ำทิ้ง	1	ชุด	2,739.00	2,739.00	450.00	450.00	3,189.00	
	- โถส้วมนั่งราบ	1	ชุด	2,670.00	2,670.00	450.00	450.00	3,120.00	
	- ฝักบัวอาบน้ำพร้อมก๊อก	1	ชุด	650.00	650.00	70.00	70.00	720.00	
	- สายฉีดชำระ	1	ชุด	345.00	345.00	35.00	35.00	380.00	
	- มุงลาดหน้าต่าง	5	ชุด	1,000.00	5,000.00	-	-	5,000.00	รวมค่าแรง
	รวมงาน ข้อ 5						2,307.20	15,300.00	
6	อาคารบ้านพักข้าราชการ เลขที่ 1 (หน้าบ้านรอง 3)								
	6.1 งานรื้อถอน								
	- งานรื้อถอนดวงโคม (ชุดโคมหลอดฟลูออเรสเซนต์ชนิดเดี่ยว) ภายนอก	3	ชุด	-	-	30.00	90.00	90.00	
	6.2 งานปรับปรุง								
	- ชุดโคมไฟพร้อมหลอด LED T8 20W )	3	ชุด	450.00	1,350.00	115.00	345.00	1,695.00	
	- จัดทำความสะอาด ภายนอกบ้านตลอดความยาว	130.00	ตร.ม	-	-	10.00	1,300.00	1,300.00	
	- ทาสีภายนอก ตลอดความยาว	130.00	ตร.ม	60.00	7,800.00	34.00	4,420.00	12,220.00	
	- ซ่อมแซมแป้นไม้ 1 1/2"x3" ยาว 4 เมตร	1	งาน	300.00	300.00	-	-	300.00	รวมค่าแรง
	รวมงาน ข้อ 6						6,155.00	15,605.00	



แบบแสดงรายการการ ปริมาณงาน และราคา

กลุ่มงาน   งานก่อสร้างอาคาร

ชื่อโครงการ   ปรับปรุงซ่อมแซมบ้านพักข้าราชการ บ้านพักกรองผู้ว่าราชการจังหวัดยะลา และบ้านพักผู้ว่าราชการจังหวัดยะลา

สถานที่ก่อสร้าง   ณ ต.สะเตง อ.เมือง จ.ยะลา

หน่วยงานเจ้าของโครงการ   สำนักงานจังหวัดยะลา

กำหนดราคากลางโดย   คณะกรรมการกำหนดราคากลาง   คำสั่งจังหวัดยะลาที่ 1783/2567   ลงวันที่ 21 มีนาคม 2567   เมื่อวันที่ 28 มิถุนายน 2567

หน่วย : บาท

ลำดับที่	รายการ	จำนวน	หน่วย	ราคาวัสดุ		ค่าแรงงาน		ค่าวัสดุและแรงงาน	หมายเหตุ
				ราคาต่อหน่วย	จำนวนเงิน	ราคาต่อหน่วย	จำนวนเงิน		
7	อาคารบ้านพักข้าราชการ เลขที่ 1/6 (หน้าบ้านรอง 3)								
	7.1 งานรื้อถอน								
	- งานรื้อถอนกระบือหลังคา ขนาด 0.50*1.50 ม.	180	ตร.ม	-	-	25.00	4,500.00	4,500.00	
	- งานรื้อถอนกรอบเสักระเบือหลังคา	13	เมตร	-	-	25.00	325.00	325.00	
	- งานรื้อถอนฝ้าเพดานเรียบ (วัสดุแผ่นพร้อมโครงคร่าวเหล็กชุบสังกะสี)	64.000	ตร.ม	-	-	25.00	1,600.00	1,600.00	
	- งานรื้อถอนคานคานพร้อมสายไฟ (ชุดโคมหลอดฟลูออโรสเซนต์ชนิดเดี่ยว)	4	ชุด	-	-	30.00	120.00	120.00	
	- งานรื้อหลอดไฟฟลูออโรสเซนต์ ขนาด 1x36 w.	4	ชุด	-	-	20.00	80.00	80.00	
	- งานรื้อหลอดไฟฟลูออโรสเซนต์ ขนาด 1x18 w.	2	ชุด	-	-	20.00	40.00	40.00	
	- งานรื้อแอร์ 13,000 BTU บริเวณผนังห้องนอน	1	เครื่อง	-	-	1,500.00	1,500.00	1,500.00	
	- งานรื้อท่อน้ำทิ้งอ่างล้างหน้า	1	ชุด	-	-	15.00	15.00	15.00	
	- งานรื้อสายน้ำดี 28 นิ้ว	1	ชุด	-	-	15.00	15.00	15.00	
	- รื้อชุดลูกกลอยของโถส้วมชั้นบน	2	ชุด	-	-	20.00	40.00	40.00	
	7.2 งานปรับปรุง								
	- กระเบื้องหลังคาลอนคู่ ขนาด 0.50*1.50 ม.	180	ตร.ม	127.00	22,860.00	45.00	8,100.00	30,960.00	
	- ครอบเสักระเบือหลังคา	13	เมตร	67.00	871.00	55.00	715.00	1,586.00	
	- ฝ้าเพดานเรียบพร้อมทาสี (วัสดุแผ่นพร้อมโครงคร่าวเหล็กชุบสังกะสี)	64	ตร.ม	330.00	21,120.00	105.00	6,720.00	27,840.00	
	- คานคานพร้อมสายไฟ (ชุดโคมหลอด LED T8 20W )	4	ชุด	450.00	1,800.00	115.00	460.00	2,260.00	
	- ซ่อมแซมพร้อมทาสี ประตูรั้วโรงจอดรถ ขนาด 1.70x4.00 ม.	1	งาน	2,500.00	2,500.00	-	-	2,500.00	รวมค่าแรง
	- งานหลอดไฟ (หลอด LED T8 20W )	4	ชุด	46.73	186.92	-	-	186.92	
	- งานหลอดไฟ ขนาด 1x18 w. led	2	ชุด	101.87	203.74	-	-	203.74	



แบบแสดงรายการ ปริมาณงาน และราคา

กลุ่มงาน งานก่อสร้างอาคาร  
 ชื่อโครงการ ปรับปรุงซ่อมแซมบ้านพักข้าราชการ บ้านพักรองผู้ว่าราชการจังหวัดยะลา และบ้านพักผู้ว่าราชการจังหวัดยะลา  
 สถานที่ก่อสร้าง ณ ต.สะเตง อ.เมือง จ.ยะลา  
 หน่วยงานเจ้าของโครงการ สำนักงานจังหวัดยะลา  
 กำหนดราคากลางโดย คณะกรรมการกำหนดราคากลาง คำสั่งจังหวัดยะลาที่ 1783/2567 ลงวันที่ 21 มีนาคม 2567 เมื่อวันที่ 28 มิถุนายน 2567

หน่วย : บาท

ลำดับที่	รายการ	จำนวน	หน่วย	ราคาวัสดุ		ค่าแรงงาน		ค่าวัสดุและแรงงาน	หมายเหตุ
				ราคาต่อหน่วย	จำนวนเงิน	ราคาต่อหน่วย	จำนวนเงิน		
	- งานติดตั้งแอร์ 13,000 BTU บริเวณนั่งห้องนอน	1	เครื่อง	13,490.00	13,490.00	1,500.00	1,500.00	14,990.00	
	- งานก่ออ่างล้างหน้า	1	ชุด	284.00	284.00	-	-	284.00	
	- งานสายนํ้าดี	1	ชุด	108.00	108.00	-	-	108.00	
	- ชุดถูกลอยของใต้วานชั้นบน	2	ชุด	407.00	814.00	25.00	50.00	864.00	
	รวมงาน ข้อ 7						25,780.00	90,017.65	
8	อาคารบ้านพักข้าราชการ แผลด เลขที่ 29/21 (หลัง 1 ขวามือ)								
	8.1 งานรื้อถอน								
	- งานรื้อถอนประตูไม้เดิม ขนาด 0.70 x1.80 ม.	1	บาน	-	-	50.00	50.00	50.00	
	- งานรื้อถอนกระบะเบ้องพื้น พื้นห้องนํ้า	4	ตร.ม	-	-	40.00	148.00	148.00	
	8.2 งานปรับปรุง								
	- ประตูบานไม้ ขนาด 0.70 x1.80 ม.	1	ชุด	2,100.00	2,100.00	105.00	105.00	2,205.00	
	- พื้นกระเบื้องเซรามิกห้องนํ้า ขนาด 12"x12" ผิวด้าน	4	ตร.ม	229.00	916.00	158.00	632.00	1,548.00	
	รวมงาน ข้อ 8					-	-	3,951.00	
9	อาคารบ้านพักข้าราชการ แผลด เลขที่ 29/22 (หลัง 2 ขวามือ)								
	9.1 งานรื้อถอน								
	- งานรื้อถอนกระบะเบ้องหลังคา ลอนคู่	9	ตร.ม	-	-	25.00	225.00	225.00	
	- งานรื้อถอนขานพื้นปูนไม้	1	งาน	-	-	100.00	100.00	100.00	
	- งานรื้อถอนฝั้กยิปซัมฉาบเรียบ(วัสดุแผ่นพร้อมโครงคร่าวเหล็กชุบสังกะสี)	9	ตร.ม	-	-	25.00	225.00	225.00	



แบบแสดงรายการ ปริมาณงาน และราคา

กลุ่มงาน งานก่อสร้างอาคาร  
 ชื่อโครงการ ปรับปรุงซ่อมแซมบ้านพักข้าราชการ บ้านพักรองผู้ว่าราชการจังหวัดยะลา และบ้านพักผู้ว่าราชการจังหวัดยะลา  
 สถานที่ก่อสร้าง ณ ต.สะเตง อ.เมือง จ.ยะลา  
 หน่วยงานเจ้าของโครงการ สำนักงานจังหวัดยะลา  
 กำหนดราคากลางโดย คณะกรรมการกำหนดราคากลาง คำสั่งจังหวัดยะลาที่ 1783/2567 ลงวันที่ 21 มีนาคม 2567 เมื่อวันที่ 28 มิถุนายน 2567

หน่วย : บาท

ลำดับที่	รายการ	จำนวน	หน่วย	ราคาวัสดุ		ค่าแรงงาน		ค่าวัสดุและแรงงาน	หมายเหตุ
				ราคาต่อหน่วย	จำนวนเงิน	ราคาต่อหน่วย	จำนวนเงิน		
9.2 งานปรับปรุง									
- กระเบื้องหลังคาลอนคู่ ขนาด 0.50*1.50 ม.		9	ตร.ม	127.00	1,143.00	45.00	405.00	1,548.00	
- ขานพักบันไดไม้เทียมขนาด 4 นิ้วหนา 2.5 ซม.		1	งาน	1,000.00	1,000.00	-	-	1,000.00	รวมค่าแรง
- ฝ้ายิปซัมฉาบเรียบพร้อมทาสี (วัสดุแผ่นพร้อมโครงคร่าวเหล็กชุบสังกะสี)		9	ตร.ม	330.00	2,970.00	105.00	945.00	3,915.00	
- ซ่อมแซมระบบระบบสูบน้ำดูดตัน		1	งาน	-	-	2,000.00	2,000.00	2,000.00	เพิ่ม
งานฐานบ่อบำบัด									
- งานชุดดิน-ถมดิน		8	ลบ.ม		-	168.00	1,344.00	1,344.00	
- เทพื้นคอนกรีต หนา 0.10 ขนาด กว้าง 240 Ksc ลูกบาศก์		0.225	ลบ.ม.	2,785.00	626.63	327.00	73.58	700.20	
- ตะแกรงเหล็กไวไฟเมเท ขนาด0.20x0.20 ม. ตก.4 มม.		2.25	ตร.ม.	26.64	59.94	5.00	11.25	71.19	
- งานทรายหยาบ		0.1100	ลบ.ม	300.00	33.00	104.00	11.44	44.44	
- งานวางระบบท่อไฮโดรค		1	งาน	-	-	3,500.00	3,500.00	3,500.00	เพิ่ม
- งานติดตั้งบ่อบำบัดสำเร็จ ขนาด 1000 ลิตร		1	ถัง	3,600.00	3,600.00	500.00	500.00	4,100.00	
	รวมงาน ข้อ 9						9,340.27	18,772.83	
10 อาคารบ้านพักข้าราชการ เลขที่ 29/19									
10.1 งานรื้อถอน									
- งานรื้อถอนโล่ส้วมนั่งราบ		1	ชุด	-	-	120.00	120.00	120.00	
10.1 งานปรับปรุง									
- โถส้วมนั่งราบ		1	ชุด	2,670.00	2,670.00	450.00	450.00	3,120.00	
- เทพื้นคอนกรีต รองถัง ขนาด 1.50x1.50 ม. 240 Ksc ลูกบาศก์		0.225	ลบ.ม.	2,785.00	626.63	327.00	73.58	700.20	



แบบแสดงรายการ ปริมาณงาน และราคา

กลุ่มงาน งานก่อสร้างอาคาร  
ชื่อโครงการ ปรับปรุงซ่อมแซมบ้านพักข้าราชการ บ้านพักรองผู้ว่าราชการจังหวัดยะลา และบ้านพักผู้ว่าราชการจังหวัดยะลา  
สถานที่ก่อสร้าง ณ ต.สะเตง อ.เมือง จ.ยะลา  
หน่วยงานเจ้าของโครงการ สำนักงานจังหวัดยะลา  
กำหนดราคากลางโดย คณะกรรมการกำหนดราคากลาง คำสั่งจังหวัดยะลาที่ 1783/2567 ลงวันที่ 21 มีนาคม 2567 เมื่อวันที่ 28 มิถุนายน 2567

หน่วย : บาท

ลำดับที่	รายการ	จำนวน	หน่วย	ราคาวัสดุ		ค่าแรงงาน		ค่าวัสดุและแรงงาน	หมายเหตุ
				ราคาต่อหน่วย	จำนวนเงิน	ราคาต่อหน่วย	จำนวนเงิน		
	- ตะแกรงเหล็กไวซ์เมท ขนาด 0.20x0.20 ม. ศก.4 มม.	2.25	ตร.ม.	26.64	59.94	5.00	11.25	71.19	
	- ไม้แบบ	0.60	ตร.ม.	350.00	210.00	139.00	83.40	293.40	
	- ตะปู	0.150	กก.	39.12	5.87	-	-	5.87	
	- งานเดินท่อน้ำประปา PVC ขนาด Ø 1" (ชั้น 13.5)	12	เมตร	23.35	280.20	30.00	360.00	640.20	
	- อุปกรณ์ท่อ ข้อต่อ	1	งาน	140.10	140.10	42.03	42.03	182.13	
	- งานติดตั้งถังเก็บน้ำบนดิน ขนาด 1000 ลิตร	1	ถัง	4,990.00	4,990.00	200.00	200.00	5,190.00	
	- ปูนน้ำอัสโมติ ขนาด 250 วัตต์	1	เครื่อง	8,500.00	8,500.00	500.00	500.00	9,000.00	
	- งานล้างท่อระบบเดิม	1	งาน	-	-	2,000.00	2,000.00	2,000.00	
	รวมงาน ข้อ 10						3,840.26	21,322.99	





งานปรับปรุงซ่อมแซมบ้านพักข้าราชการ  
บ้านพักรองผู้ว่าราชการจังหวัดยะลาและบ้านพักผู้ว่าราชการจังหวัดยะลา

สำนักงานโยธาธิการและผังเมืองจังหวัดยะลา  
กรมโยธาธิการและผังเมือง โทร 073-213220



คำอธิบายแบบ

สัญลักษณ์ ของงานเขียนแบบ

แบบแผนที่	รายละเอียด	หน้าที่	สัญลักษณ์	รายละเอียด
01	สารบัญแบบ	1		
02	รายการประกอบแบบ	2		แสดงการออกกระยะ จากศูนย์กลาง ถึง ศูนย์กลาง
03	งานปรับปรุงบ้านพักเลขที่ ๓	3		แสดงการออกกระยะ จากศูนย์กลาง ถึง ริม
04	งานปรับปรุงบ้านพักเลขที่ ๓	4		แสดงการออกกระยะ จากริมถึงริม
05	งานปรับปรุงห้องพัก อ.อ.	5		แสดงการออกลำดับแนวศูนย์กลางเสา
06	งานดูระบายนํ้า บ้านพักรองผู้ว่าราชการจังหวัดยะลา (รอง 1)	6		แสดงการขึ้นเอก ตำแหน่งตัด
07	ปรับปรุงบ้านพักรองผู้ว่าราชการจังหวัดยะลา (รอง 2)	7		
08	ปรับปรุงบ้านพักรองผู้ว่าราชการจังหวัดยะลา (รอง 3)	8		แสดงการขึ้นเอก แบบขยาย
09	ปรับปรุงบ้านพักราชการ บ้านเลขที่ 31/3	9		
10	ปรับปรุงบ้านพักราชการ บ้านเลขที่ 1	10		แสดงการขึ้นเอก รูปด้าน
11	ปรับปรุงบ้านพักราชการ บ้านเลขที่ 1/6	11		
12	ปรับปรุงบ้านพักราชการ บ้านเลขที่ 29/21	12		แสดงการขึ้นเอกระดับให้ภายในรูปตัด และแบบขยาย
13	ปรับปรุงบ้านพักราชการ บ้านเลขที่ 29/22	13		แสดงการขึ้นเอกชนิดของ ประตู และวงกบ
14	ปรับปรุงบ้านพักราชการ บ้านเลขที่ 29/9	14		แสดงการขึ้นเอกชนิดของ หน้าต่าง และวงกบ
				แสดงการออกรายละเอียดชนิดของ ผิวผนัง
รายการทั้งหมด		14	แผ่น	



สำนักงานโยธาธิการและผังเมืองจังหวัดยะลา  
กรมโยธาธิการและผังเมือง

โครงการ ปรับปรุงถนนบ้านพักราชการ บ้านพักรองผู้ว่าราชการจังหวัดยะลา และบ้านพักราชการจังหวัดยะลา
สถานที่ ศาลากลางเมือง จังหวัดยะลา
เห็นชอบ  (นายประภาส สิงห์ทอง) วิศวกรโยธาชำนาญการพิเศษ โยธาธิการและผังเมืองจังหวัดยะลา
หัวหน้ากลุ่มงานผังเมือง  (นายวิเชียร เทพสุข) วิศวกรโยธาชำนาญการ
หัวหน้าฝ่ายปฏิบัติการ  (นายสุชาติ หะริ่ง) นายช่างโยธาอาวุโส
สถาปนิก นางฉลิลี กะโศ สถาปนิกชำนาญการ
วิศวกรโยธา นายอติชัย ศรีสมิต วิศวกรโยธาปฏิบัติการ
สำรวจ นายวิวัฒน์ วาสประสงค์ นายช่างโยธาปฏิบัติงาน
เขียนแบบ นางสาววิไลพร คำแก้ว พนักงานสถาปนิก
แสดงแบบ สารบัญแบบ
มาตรฐาน วัน/เดือน/ปี 06/06/67
เลขที่แบบ 136/2567
แผ่นที่ 01 จำนวนแผ่น
หมายเลข 14



รายงานการประกอบแบบและข้อกำหนดรายละเอียดในการก่อสร้าง

ขอบเขตหน้าที่และความรับผิดชอบ

1. ผู้รับจ้างต้องจัดหาวัสดุและอุปกรณ์ที่ดี ช่างฝีมือที่ชำนาญและคนงานที่มีความสามารถมาก ก่อสร้างให้ถูกต้องสมบูรณ์ตามความหมายของแบบและรายการ โดยมีการวางแผน การดำเนินงาน และควบคุมการปฏิบัติงานและการประเมินผลงานที่เหมาะสม มีประสิทธิภาพตามหลักวิชาการที่ถูกต้อง
2. ผู้รับจ้างต้องก่อสร้างให้แล้วเสร็จสมบูรณ์ ภายในกำหนดเวลาและจะไม่ยกเอา เหตุขัดข้องใดๆ มาอ้างเพื่อหลีกเลี่ยงความรับผิดชอบอยู่ ผู้รับจ้างต้องศึกษา วางแผนงานและคาดการณ์ล่วงหน้าถึงสภาพแวดล้อมภายนอกที่จะเกิดขึ้น เพื่อให้การก่อสร้างเป็นไปโดยเรียบร้อยเสร็จทันกำหนดเวลาดังกล่าว
3. ความเสียหายใดๆก็ตาม เนื่องมาจากการปฏิบัติงานของผู้รับจ้างทำให้เกิดอาคารข้างเคียง ทรัพย์สินผู้อื่น ลูกจ้างของจ้าง และบุคคลอื่นใดที่เกี่ยวข้องกับงานนี้ หรือต้องผ่าน เข้ามาในบริเวณก่อสร้าง ผู้รับจ้างต้องเป็นผู้รับผิดชอบต่อความเสียหายนั้นทั้งสิ้น เพราะเป็นหน้าที่ของผู้รับจ้างที่จะต้องป้องกันอันตรายไว้ล่วงหน้า
4. ความเสียหายใดๆก็ตามที่เกิดจากการก่อสร้าง ไม่ว่าจะเป็นอุบัติเหตุ อัคคีภัย ภัยธรรมชาติ หรืออื่นใด ผู้รับจ้างต้องรับผิดชอบต่อความเสียหายนั้นทั้งสิ้น
5. การติดตั้งอุปกรณ์บางอย่างที่มีอยู่ในแบบและรายการก่อสร้าง ซึ่งทางผู้จ้างจะ ดำเนินการเอง ให้ถือว่าอยู่ในความรับผิดชอบของผู้รับจ้าง ในการรวมค่าในการให้ ความร่วมมือดูแลและติดตามให้การติดตั้งแล้วเสร็จภายในกำหนดเวลา ตามสัญญา จ้างแบบก่อสร้าง
6. ในการส่งมอบงาน ผู้รับจ้างจะต้องเก็บรักษาความสะอาดและตกแต่งสถานที่ที่ภายนอก ภายในให้เรียบร้อยจนเข้ากรได้ตามกำหนดเวลาที่ระบุไว้ในสัญญา และถ้าการ ก่อสร้างให้แล้วเสร็จก่อนกำหนด ผู้รับจ้างต้องจัดคนงาน และคนพาความสะอาด เพื่อดูแลสถานที่ให้เรียบร้อยจนถึงวันที่กำหนด
7. ภายในกำหนดเวลา 2 ปีนับแต่วันส่งมอบงาน ถ้าอาคารที่ทำการก่อสร้างนี้เกิดการชำรุดเสียหาย ผู้รับจ้างต้องจัดการซ่อมแซม แก้ไขให้อยู่ในสภาพที่ดี จนเป็นที่พอใจของ ผู้ว่าจ้างภายในกำหนดเวลาอันควร

2. แบบและรายการก่อสร้าง

- สิ่งที่ปรากฏในแบบ หรือระบุไว้ในรายการทุกอย่างทุกประการให้ถือว่ารวมอยู่ในรายการ จ้างเหมาทั้งสิ้นนอกเสียจากที่หาได้ไว้เป็นอย่างอื่น
- หากแบบและรายการก่อสร้างไม่ตรงกันให้ถือเอาส่วนที่ต่ำกว่าเป็นเกณฑ์หรือตามคำวินิจฉัยของผู้ควบคุมงานหรือกรรมการตรวจรับพัสดุ เป็นที่สิ้นสุด
- หากพบว่าแบบหรือรายการก่อสร้างคลาดเคลื่อนหรือขาดตกบกพร่องไปให้ถือตามคำวินิจฉัยของผู้ควบคุมงานหรือกรรมการตรวจรับพัสดุ เป็นที่สิ้นสุด
- หากมีคำทักท้วงไว้ในแบบหรือรายการก่อสร้างหากเป็นส่วนหนึ่งหรือเป็นเครื่องประกอบ หรือเป็นความจำเป็นเพื่อให้การก่อสร้างเป็นไปตามหลักวิชาช่าง และวัตถุประสงค์ ผู้รับจ้างเหมาจะต้องทำการแก้ไขโดยไม่คิดเงินเพื่อให้การก่อสร้างเป็นไปตามหลักวิชาช่าง ให้การก่อสร้างเป็นไปตามหลักวิชาช่าง และวัตถุประสงค์ผู้รับจ้างเหมาจะต้องทำการแก้ไขโดยไม่คิดเงินเพิ่ม
- ผู้ควบคุมงาน มีสิทธิที่จะขยายแบบหรือรายการส่วนใดส่วนหนึ่ง เพื่อให้การก่อสร้างส่วนนั้น เป็นไปตามวัตถุประสงค์และสมควรจุดประสงค์ แบบและรายการที่ขยายนี้ให้ถือเป็นส่วนหนึ่งของแบบก่อสร้างตามสัญญา





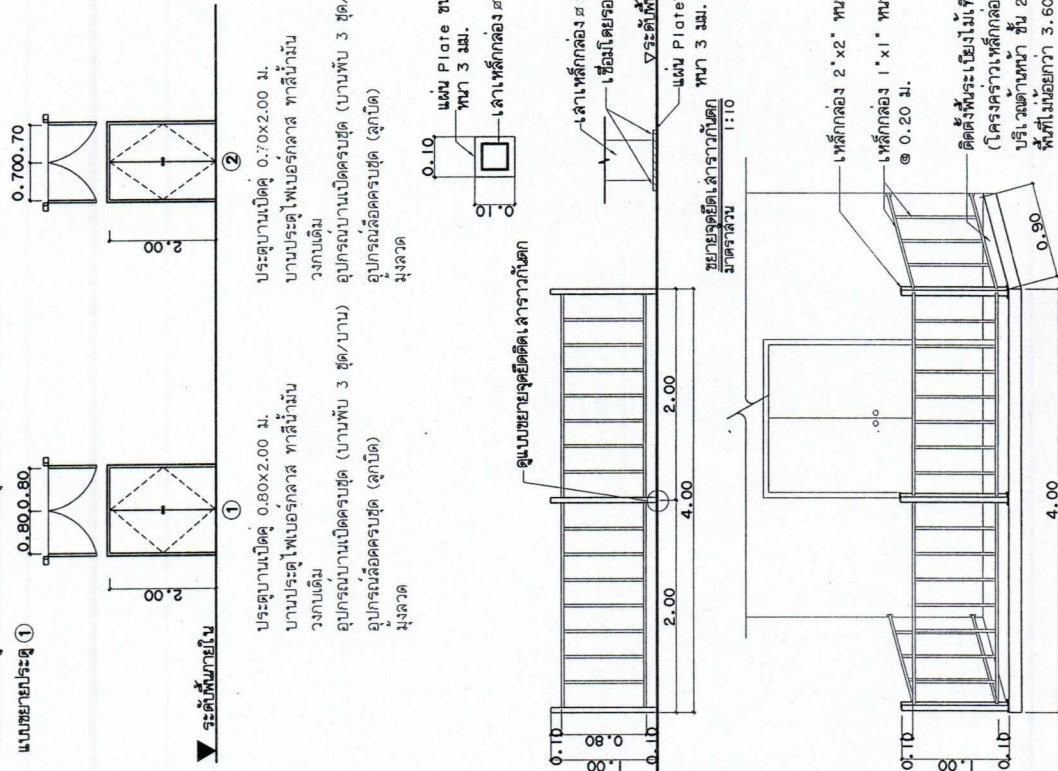
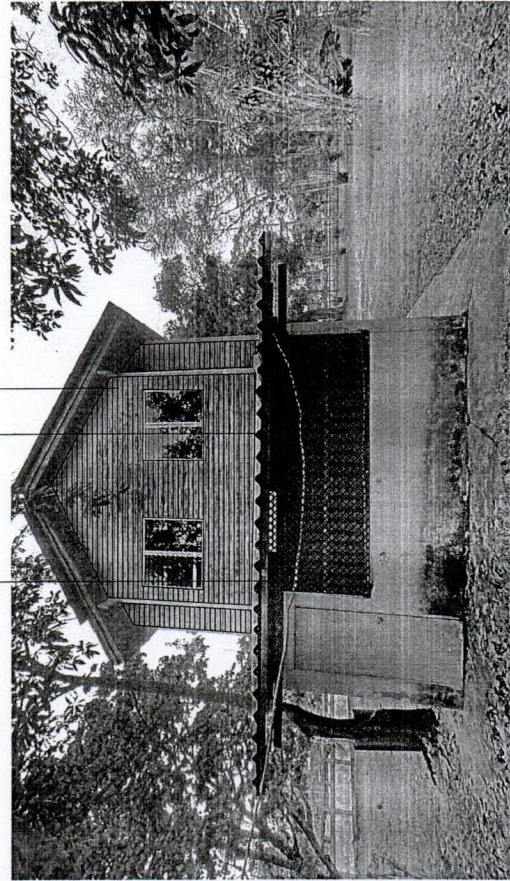
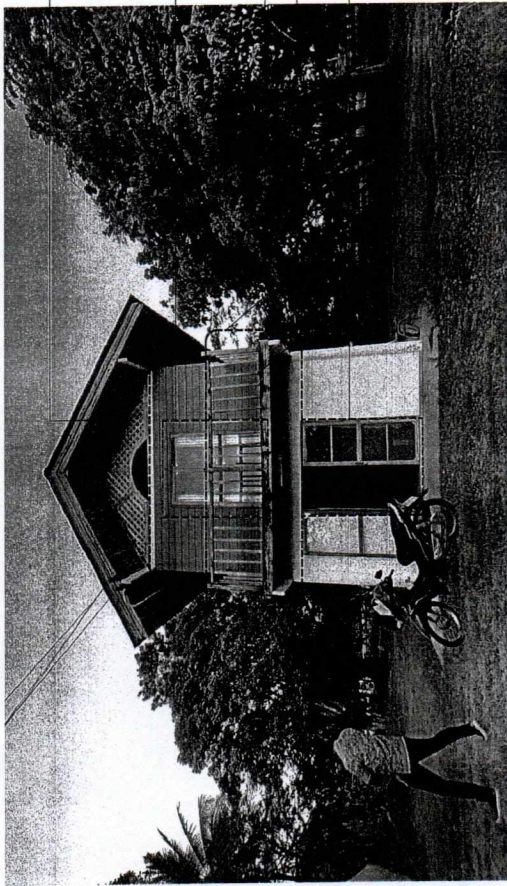

3. การดำเนินงาน

- ผู้ควบคุมงาน มีอำนาจวินิจฉัยว่าวัสดุก่อสร้าง อุปกรณ์หรือการปฏิบัติงานถูกต้องตาม แบบและรายการก่อสร้างหรือสภาพอันควรตามวิชาช่างที่ดีหรือไม่
- ตลอดเวลาของการก่อสร้าง ผู้รับจ้างยอมให้ผู้ควบคุมงานของผู้จ้างตรวจสอบได้โดยสะดวก
- เสมอ ถ้าพบว่าสิ่งใดบกพร่อง การปฏิบัติงานหรือการใช้วัสดุก่อสร้างไม่เป็นไปตามแบบ และรายการก่อสร้าง หรือเป็นการฝ่าฝืนสัญญาหรือผิดสัญญา มีสิทธิสั่งให้ผู้รับจ้างหยุดงานนั้นได้
- ผู้ว่าจ้างมีสิทธิที่จะเพิ่มหรือลดงาน หรือเปลี่ยนแปลงวัสดุก่อสร้างได้เมื่อเห็นสมควร โดยจะแจ้งให้ทราบล่วงหน้า และตกลงราคาในการลดหรือเพิ่ม แล้วแต่กรณีทุกครั้ง

 <p>สำนักงานคณะกรรมการการอุดมศึกษา กรมโยธาธิการและผังเมือง</p>		<p>โครงการ ปรับปรุงซ่อมแซมบ้านข้าราชการ บ้านห้องผู้ว่าราชการจังหวัดยะลา และบ้านสำหรับผู้ว่าราชการจังหวัดยะลา</p>
สถานที่	ตำบลละโดงนอก อำเภอเมือง จังหวัดยะลา	
เห็นชอบ	<p>(นายประภาส สิงห์ทอง) ผู้ว่าราชการจังหวัดยะลา</p> <p>(นายวิเชียร เทพมู)</p>	<p>(นายวิเชียร เทพมู) ผู้ว่าราชการจังหวัดยะลา</p>
หัวหน้าฝ่ายปฏิบัติการ	(นายสุภาพร ชะตังเม) <p>นายช่างโยธาชำนาญการ</p>	
สถานที่	นางรังสิริ กะรัต	
หัวหน้าโยธา	นายอริชัย คณินเขต	
ผู้ควบคุมงาน	นายช่างโยธาชำนาญการ	
สำรวจ	นายวิวัฒน์ วาสประสงค์	
เขียนแบบ	นายช่างโยธาชำนาญการ	
นางสาววิไลพร คำแก้ว	พนักงานสถาปนิก	
แสดงแบบ		
รายการประกอบแบบ		
มาตราส่วน	วัน/เดือน/ปี	06/06/67
เลขที่แบบ	136/2567	
แผนที่	02	จำนวนแผ่น
หมายเหตุ:		14





	<b>สำนักงานโยธาธิการและผังเมืองจังหวัดยะลา</b>	
<b>กรมโยธาธิการและผังเมือง</b>		
<b>โครงการ</b>	ปรับปรุงซ่อมแซมถนนหน้าอาคาร บ้านเรือนผู้ว่าราชการจังหวัดยะลา และนักบัญชาการจังหวัดยะลา	
<b>สถานที่</b>		
<b>ตำบล</b>	ตำบลละแดงนอก	
<b>อำเภอ</b>	อำเภอเมือง จังหวัดยะลา	
<b>เห็นชอบ</b>	 (นายประภาส สิงห์ทอง) วิศวกรโยธาสานาญการพิเศษ รักษาการช่างกรม โยธาธิการและผังเมืองจังหวัดยะลา	
<b>หัวหน้ากลุ่มงานสนับสนุนการพัฒนาเมือง</b>	 (นายวิชัย เทพสุย) วิศวกรโยธาสานาญการ	
<b>หัวหน้าฝ่ายปฏิบัติการ</b>	 (นายสังกร ชนะชนม์) นายช่างโยธาก่อสร้าง	
<b>สถาปนิก</b>		
<b>นางนิตติ์ ภริณี</b>	สถาปนิกชำนาญการ	
<b>วิศวกรโยธา</b>		
<b>นายอิทธิชัย คมิมภต</b>	(๓)	
<b>วิศวกรโยธานุเคราะห์</b>		
<b>สำรวจ</b>		
<b>นายพัชร์ วาฬประสงค์</b>		
<b>นายช่างโยธานิติฐาน</b>		
<b>เขียนแบบ</b>		
<b>นางสาวสิทธพร คำแก้ว</b>		
<b>พนักงานเทคนิค</b>		
<b>แสดงแบบ</b>		
<b>งานปรับปรุงบ้านพักทนายเลขา</b>		
<b>มาตรฐาน</b>		
<b>วัน/เดือน/ปี</b>	06/06/67	
<b>เลขที่แบบ</b>	136/2567	
<b>แผ่นที่</b>	03	<b>จำนวนแผ่น</b>
<b>หมายเลขเหตุ:</b>		14.

แบบขยายรายละเอียด 2



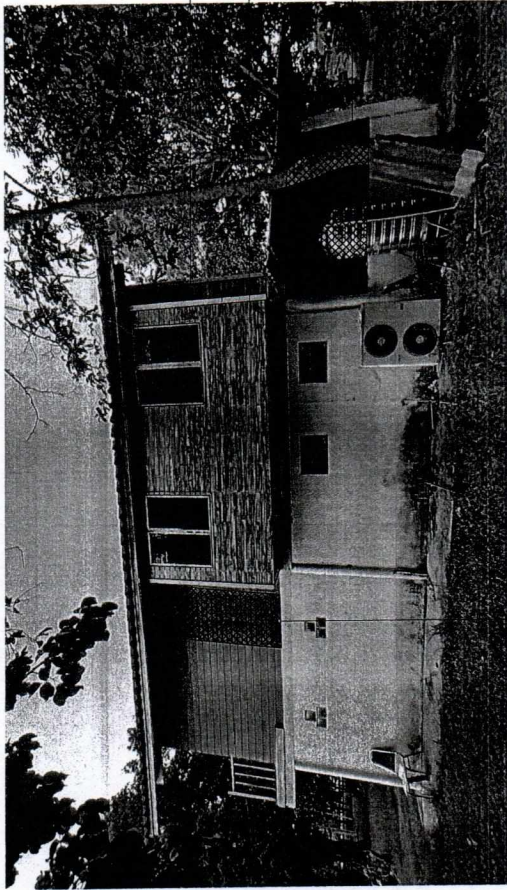

ติดตั้งหลอดกันมลง

#### รูปด้านหน้า 4

มาตราส่วน 1 : 100

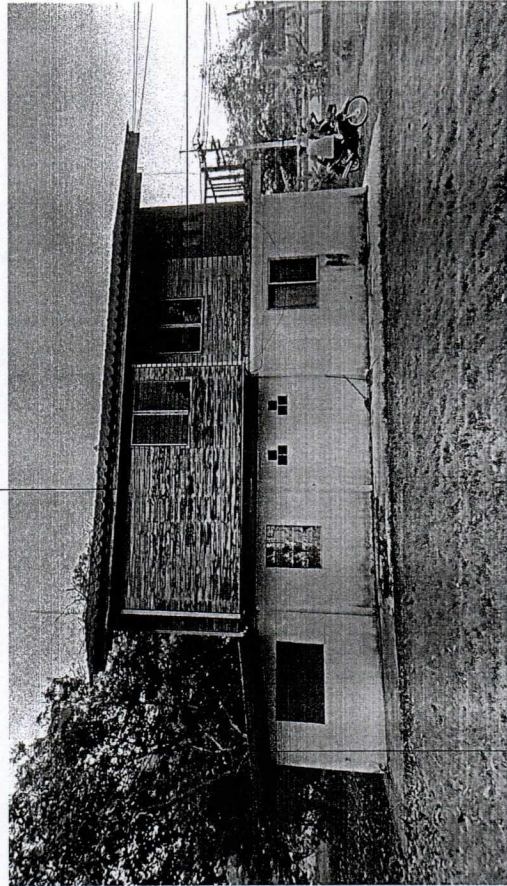

ติดตั้งหลอดกันมลง

#### รูปด้านหลัง 2

มาตราส่วน 1 : 100

#### งานปรับปรุงบ้านพักทงานเลข๓๓

มาตราส่วน 1 : 100

รื้อผนังเดิมออก ติดตั้งผนังไม้สัก วัสดุพร้อมทาสี

รื้อผนังเดิมออก ติดตั้งผนังไม้สัก วัสดุพร้อมทาสี

ติดตั้งหลอดกันมลง

รื้อผนังเดิมออก ติดตั้งผนังไม้สัก วัสดุพร้อมทาสี

รื้อผนังเดิมออก ติดตั้งผนังไม้สัก วัสดุพร้อมทาสี

ปรับปรุงบ้านพักเลข๓๓

รื้อผนังบ้านไม้ วัสดุพร้อมทาสี 80 ตร.ม.

ติดตั้งผนังไม้สัก วัสดุพร้อมทาสี ชั้น 2 ไม้เนื้อกว่า 80 ตร.ม.

ติดตั้งหลอดกันมลง PVC 1 งาน



สำนักงานโยธาธิการและผังเมืองจังหวัดยะลา  
กรมโยธาธิการและผังเมือง

โครงการ  
ปรับปรุงซ่อมแซมบ้านพักข้าราชการ  
บ้านคลองผู้ราชการจังหวัดยะลา  
และบ้านพักข้าราชการจังหวัดยะลา

สถานที่

ตำบลละเอนอก  
อำเภอเมือง จังหวัดยะลา

เพื่อขอบ

นายประภาส สิงห์ทอง

วิศวกรโยธาชำนาญการพิเศษ  
รักษาราชการแทน

โยธาธิการและผังเมืองจังหวัดยะลา

หัวหน้ากลุ่มงานด้านบริหารพัฒนาเมือง

นายวิเชียร เทพสุข

วิศวกรโยธาชำนาญการ

หัวหน้าฝ่ายวิชาการ

นายสุภาพร ชะนะนัม

นายช่างโยธาทอกลู

สถาปนิก

นางนิลดี กะโ

สถาปนิกชำนาญการ

วิศวกรโยธา

นายอิทธิพล ศรีเมฆ

วิศวกรโยธาชำนาญการ

สำรวจ

นายวิฑูรย์ วาดประสงค

นายช่างโยธาทอกลู

เขียนแบบ

นางสาววิไลพร คำแก้ว

พนักงานสถาปนิก

แสดงแบบ

งานปรับปรุงบ้านพักทงานเลข๓๓

มาตราส่วน 1:100

วัน/เดือน/ปี 06/06/67

เลขที่แบบ 136/2567

แผ่นที่ 04 จำนวนแผ่น

หมายเหตุ: 14



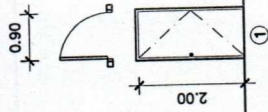
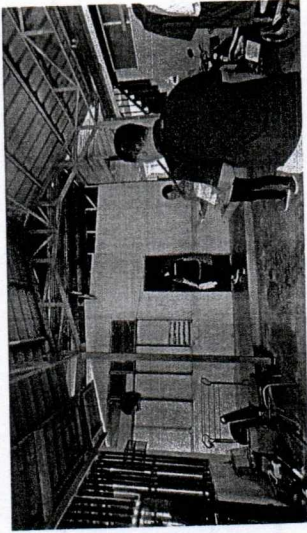
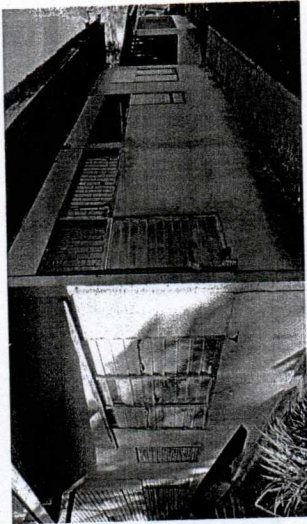

▼ ระดับภายใน

ประตูบานเปิดเดี่ยว 0.90x2.00 ม.  
 วงกบไม้เนื้อแข็ง 2"x4" ทาสีน้ำมัน  
 บานประตูไม้เนื้อแข็ง ทาสีน้ำมัน  
 อุปกรณ์บานเปิดครนชุด (บานพับ 3 ชุด/บาน)  
 อุปกรณ์ล๊อคครนชุด (ลูกบิด)

งานรื้อถอนห้องพัก อส.		
- งานรื้อผนังไม้สำเร็จรูป	100	ตร.ม
- งานรื้อหน้าต่างบานเกร็ด	9	ชุด
- งานรื้อบานประตูไม้และวงกบไม้	6	ชุด

ปรับปรุงห้องพัก อส.		
- ติดตั้งผนังสมาร์ทบอร์ด หนา 12 มม. กรุหน้าหลังพร้อมโครงคาน้ำ (ภายในพร้อมทาสี)	100	
- ช่องลมแซมหน้าต่างบานเกร็ด ขนาด 0.80*1.10 ม. (เฉพาะขาจับกระจก)	9	
- ติดตั้งบานประตูและวงกบไม้ ขนาด 0.90x2.00 ม.	6	
ทาสีผนัง		
- ขัดทำความสะอาด ภายนอก ส่วนต่อเติมบ้านพัก อส.	76.00	
- ทาสีภายนอก ส่วนต่อเติมบ้านพัก อส. (สีรองพื้นปูนเก่า พร้อมทาสีทับหน้า 2 เที่ยว)	76.00	

งานปรับปรุงห้องพัก อส.

มาตราส่วน 1 : 100

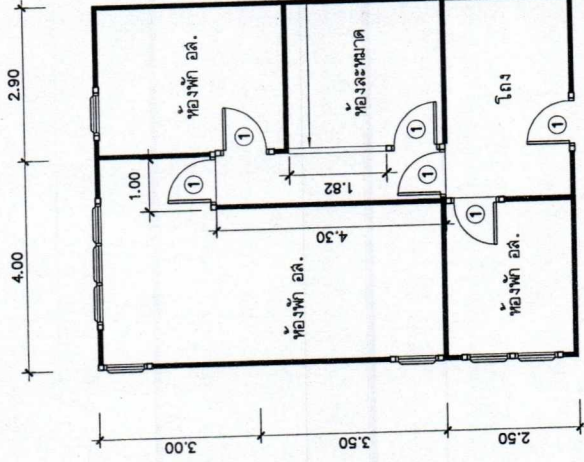

แปลนห้องพัก อส.

มาตราส่วน 1 : 100

ติดตั้งผนังสมาร์ทบอร์ด

 <p>สำนักงานโยธาธิการและผังเมืองจังหวัดยะลา          กรมโยธาธิการและผังเมือง</p>	
โครงการ ปรับปรุงซ่อมแซมบ้านข้าราชการ บ้านห้องผู้ว่าราชการจังหวัดยะลา และบ้านผู้ว่าราชการจังหวัดยะลา	
สถานที่ ศาลากลางจังหวัดยะลา อำเภอเมือง จังหวัดยะลา	
เห็นชอบ (นายประภาส สิงห์ทอง) วิศวกรโยธาสถาบันวิชาการพิเศษ รักษาการช่างเทคนิค	
โยธาธิการและผังเมืองจังหวัดยะลา	
หัวหน้ากลุ่มงานด้านสถาปัตย์และผังเมือง (นายวิเชียร เทพหุ)	
วิศวกรโยธาสถาบันวิชาการ รักษาการช่างเทคนิค	
สถาปนิก นางนิลสิ กะโตะ	
สถาปนิกชำนาญการ	
วิศวกรโยธา นายอริโดย ศรีสวัสดิ์	
วิศวกรโยธาสถาบันวิชาการ	
สำรวจ นายพิทักษ์ วาสะระสงค์	
นายช่างโยธาสถาบันวิชาการ	
เขียนแบบ นางสาววิไลพร คำแก้ว	
พนักงานสถาปนิก	
แสดงแบบ	
งานปรับปรุงห้องพัก อส.	
มาตราส่วน 1:100	
วัน/เดือน/ปี 06/06/67	
เลขที่แบบ 136/2567	
แผ่นที่ 05	จำนวนแผ่น
หมายเหตุ:	14



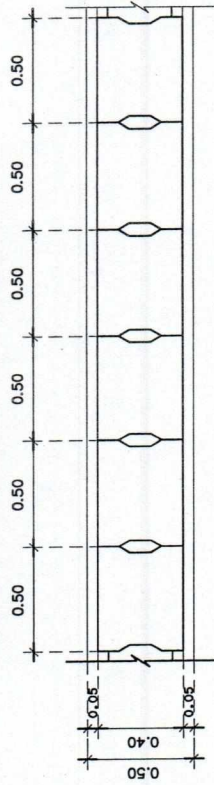
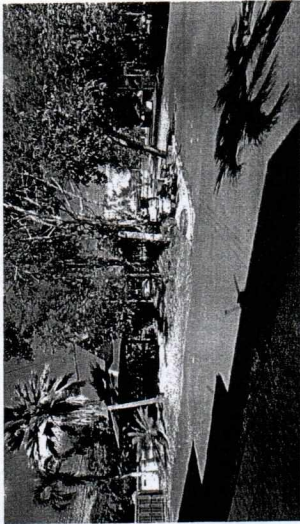

แบบแปลนวางระบายน้ำผิวดิน

มาตราส่วน

1:25

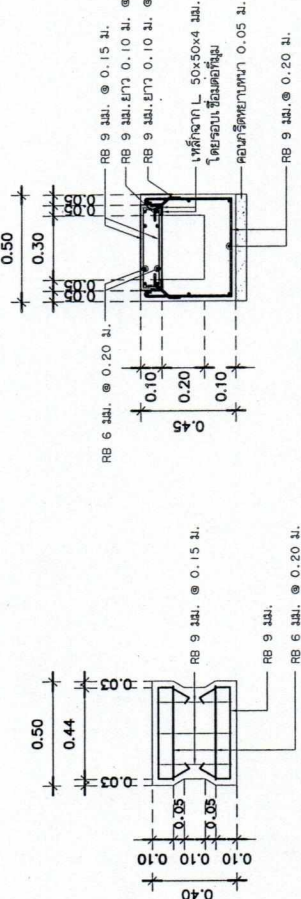

แบบขยายผาการระบายน้ำผิวดิน

มาตราส่วน

1:25

แบบรูปตัดวางระบายน้ำผิวดิน

มาตราส่วน

1:25

รายการประกอบแบบ (งานวางระบายน้ำผิวและคันหิน ค.ส.ล.)

1. ไม้ค้ำยัน ไม้ท่อนกลม 1 นิ้ว 1 เมตร 100 ก้อน/ตารางเมตร
2. คอนกรีตที่ใช้แบบผสม (Mixed-Cement Concrete) หรือคอนกรีตผสมเสร็จ (Ready-Mixed Concrete) ให้เป็นไปตามมาตรฐานของกรมโยธาธิการและผังเมือง ส.ส. 1101-64 และกำหนดให้ใช้ปูนซีเมนต์ 300 กก./คิวบิกเมตร และทราย 1500 กก./คิวบิกเมตร 15x15x15 ซม. ไม่น้อยกว่า 240 กก./คิวบิกเมตร 2 นิ้ว 28 วัน
3. เหล็กเส้นกลม (ROUND BARS) สลักตัว RB ให้ใช้ตามแบบ SR-24 ตาม มอก. 20
- 3.1 เหล็กเส้นข้อต่อ (DEFORMED BARS) สลักตัว DB ให้ใช้ตามแบบ SD-40 ตาม มอก. 24
4. เหล็กโครงสร้างรูปพรรณรีดร้อนให้ใช้ไปตาม มอก. 1227 หรือตาม มอก. 400
5. ความกว้างและความลึกของรางระบายน้ำตามแบบเปลี่ยนแปลงได้โดยให้อาณาเขตที่จะเป็นแบบฉบับเป็นหลัก

งานวางระบายน้ำ บ้านพักโรงเรียนวัดราษฎร์รังสรรค์ (รอง 1)

มาตราส่วน

1 : 25

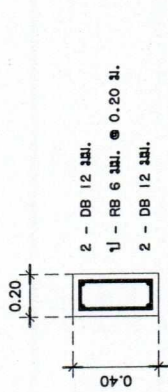

แบบขยายคันหิน คลล.

มาตราส่วน

1:25

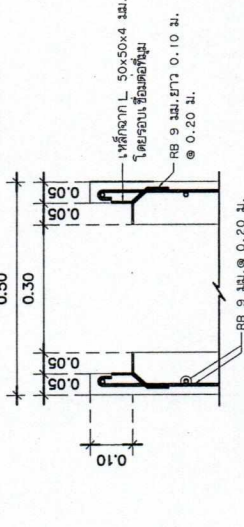
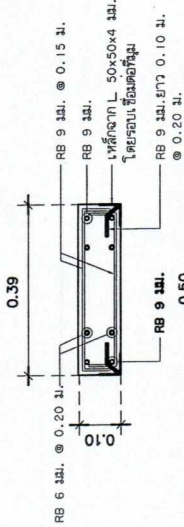

แบบขยายปากวางระบายน้ำผิวดิน

มาตราส่วน

1:10

6. ส่วนแบ่งในการก่อสร้างสามารถเปลี่ยนแปลงได้ตามความเหมาะสมโดยให้ผู้นิยาม
7. ให้ผู้รับจ้างปรับระดับดินที่รองรับรางระบายน้ำผิวดิน เพื่อให้สามารถระบายน้ำได้ และกำหนดให้ต้องให้มีการระบายน้ำออกจากรางระบายน้ำผิวดิน แต่ต้องให้ความปลอดภัยต่อผู้สัญจร
8. ให้เว้นช่องว่างของรางระบายน้ำผิวดิน 1 ซม. ช่องว่างของรางระบายน้ำผิวดิน 10.00 ม. และให้เชื่อมต่อกันด้วยรอยต่อแบบ
9. ใบแบบนี้เกิดจากการพิมพ์แบบโดยให้ผู้นิยาม

งานก่อสร้าง		
- งานปรับระดับพื้นที่ถนนลาดยางเดิม	54	ตร.ม.
งานปรับปรุง		
- งานวางระบายน้ำเชื่อมต่อดูระบายน้ำ	68	เมตร
- งานบ่อพัก คลล. (สำหรับรับน้ำฝน) ขนาด 0.60x0.60 ม.	1	ชุด



สำนักงานนโยบายและแผนการศึกษาระดับจังหวัด  
กรมการศึกษานอกโรงเรียน

โครงการ  
ปรับปรุงถนนบ้านพักข้าราชการ  
บ้านพักข้าราชการจังหวัดยะลา  
และบ้านพักข้าราชการจังหวัดยะลา

สถานที่  
ตำบลละหานทราย  
อำเภอเมือง จังหวัดยะลา

ให้เสนอ  
(นายประภาส สิงห์ทอง)  
วิศวกรโยธาชำนาญพิเศษ  
จังหวัดยะลา

โยธาธิการและผังเมืองจังหวัดยะลา  
โยธาธิการและผังเมืองจังหวัดยะลา

หัวหน้ากลุ่มงานเทคนิคการโยธา  
(นายวิเชียร เทพบุตร)  
วิศวกรโยธาชำนาญพิเศษ

หัวหน้าฝ่ายโยธา  
(นายสุภาพร ชะนะขันธ์)  
นายช่างโยธาอาวุโส

สถาปนิก  
นางฉวีรัตน์ กะโตะ  
สถาปนิกชำนาญการ

วิศวกรโยธา  
นายอริย์ ศิริเมธ  
วิศวกรโยธาชำนาญพิเศษ

สำรวจ  
นายวิวัฒน์ วาสประเสริฐ  
นายช่างโยธาชำนาญพิเศษ

เขียนแบบ  
นายสุวิทย์ สาริ  
นายช่างโยธาชำนาญพิเศษ

ตรวจสอบ  
นายสุวิทย์ สาริ  
นายช่างโยธาชำนาญพิเศษ (จบ 1)

มาตราส่วน  
1:100

วันที่  
06/06/67

เลขที่แบบ  
136/2567

จำนวน  
06

หมายเหตุ  
14



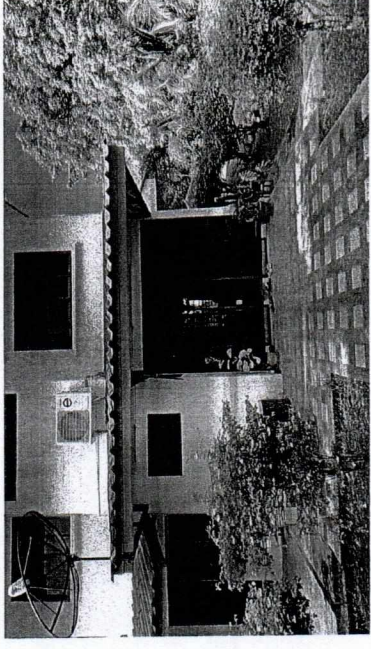
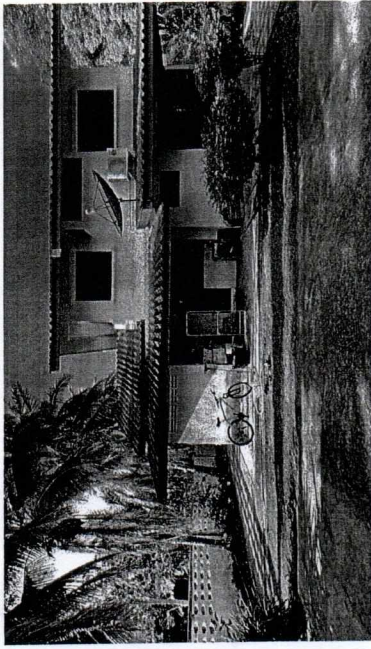

รื้อถอนบ้านพักรอผู้ว่า (รอง 2)	
งานรื้อถอน	
-งานรื้อถอนโครงไม้ (ชุดโครงหลังคาหลังโรงเรียน)	12 ชุด
-งานรื้อถอนกระเบื้องหลังคา ขนาด 0.50x1.20 ม.	15.40 ตร.ม.

งานปรับปรุงบ้านพักรอผู้ว่า (รอง 2)	
-ติดตั้งชุดโครงไม้หลังคา Led T8 ขนาด 20 w.	20 ชุด
-ติดตั้งอุปกรณ์ไฟฟ้าแรงดัน 1000 ลิตร	1 ถัง
-ติดตั้งลูกถ้วยถังน้ำ ขนาด 1 นิ้ว	1 ชุด
-งานปูพื้นกระเบื้องเซรามิค รอบทางเดิน ขนาด 12x12 นิ้ว	65 ตร.ม.
-ติดตั้งกระเบื้องหลังคา ขนาด 0.50x1.20 ม.	7 แผ่น
-อุปกรณ์ลูกถ้วยไฟฟ้า	16 ตัว
-อุปกรณ์ไฟฟ้าต่าง	4 ตัว
-งานต่อเติมหลังคาคลุมทางเดินให้หลังคาแมกซ์	1 งาน

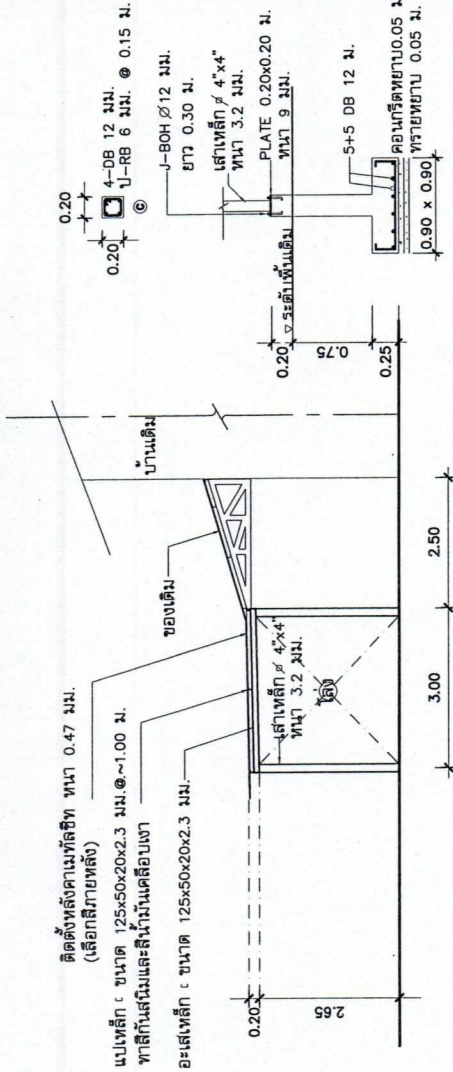

งานติดตั้งหลังคาแมกซ์ วัสดุไม้  
มาตราส่วน 1 : 100

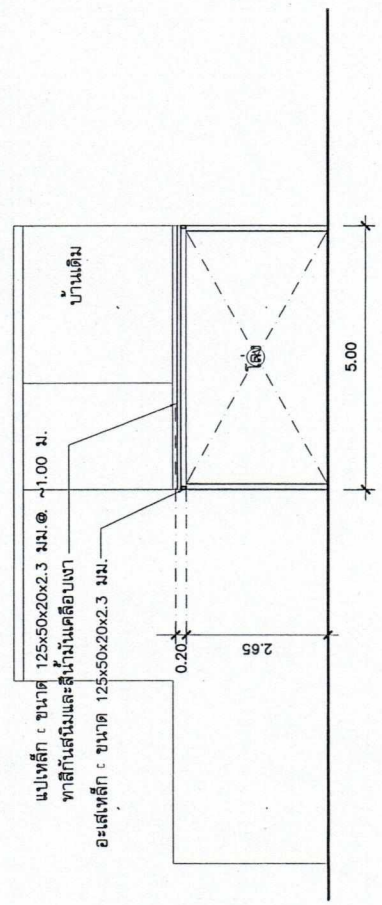

งานติดตั้งหลังคาแมกซ์ วัสดุไม้  
มาตราส่วน 1 : 100

## ปรับปรุงบ้านพักรอผู้ว่าราชการจังหวัดยะลา (รอง 2)

มาตราส่วน 1 : 100



สำนักงานศึกษาธิการจังหวัดยะลา กรมศึกษาธิการจังหวัดยะลา	
โครงการ ปรับปรุงซ่อมแซมบ้านพักรอผู้ว่าราชการ จังหวัดยะลา และบ้านพักรอผู้ว่าราชการจังหวัดยะลา	
สถานที่ ตำบลละเลงอก อำเภอเมือง จังหวัดยะลา	
เห็นชอบ (นายประภาส สิงห์ทอง) วิศวกรโยธาชำนาญพิเศษ ราชการส่วนกลาง	
โยธาธิการและผังเมืองจังหวัดยะลา หัวหน้ากลุ่มงานควบคุมอาคารพัฒนาเมือง (นายวิเชียร เทพสุข) วิศวกรโยธาชำนาญพิเศษ	
หัวหน้างานโยธาธิการ (นายสุภาพร ชื่นชม) นายช่างโยธาอาวุโส	
สถาปนิก นางนิตติ กะโตะ สถาปนิกชำนาญพิเศษ	
วิศวกรโยธา นายอริชัย คัมภีร์ วิศวกรโยธาชำนาญพิเศษ	
สำรวจ นายวิมล วาสประสิทธิ์ นายช่างโยธาปฏิบัติงาน	
เขียนแบบ นางสาววิไลพร คำแก้ว พนักงานสถาปนิก	
ตรวจสอบ นายสุภาพร ชื่นชม นายช่างโยธาอาวุโส (รอง 2)	
มาตราส่วน 1:100	
วัน/เดือน/ปี 06/06/67	
เลขที่แบบ 136/2567	
แผ่นที่ 07	จำนวนแผ่น
หมายเหตุ:	14



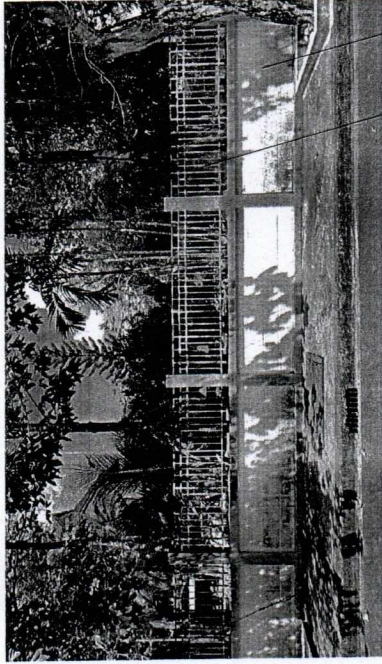

งานรั้วทาสีรองพื้นปูนเก่า พร้อมทาสีกับหน้า

งานรั้วเหล็กทาสีน้ำมันกันสนิม ทาสีทับหน้า 2 เที่ยว

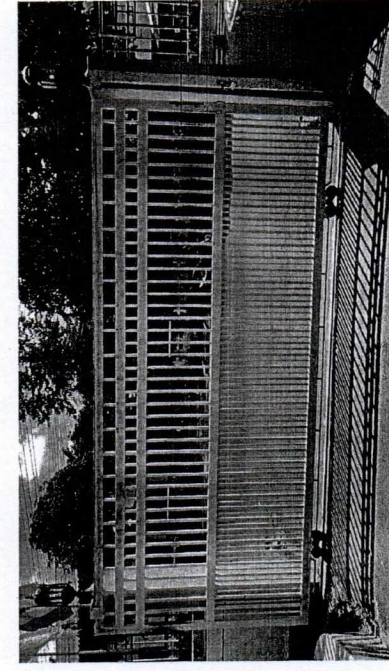
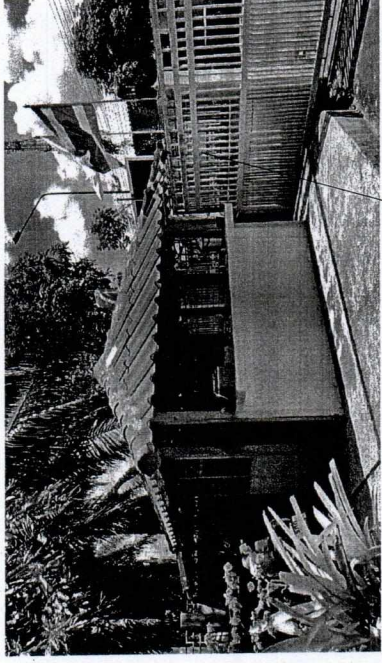

ทาสีน้ำมันกันสนิม ทาสีทับหน้า 2 เที่ยว

งานรื้อถอนบ้านพักข้าราชการ (รอง 3)		
- งานรื้อถอนกระเบื้องหลังคาป้อมยาม ขนาด 0.50*1.20	15	ตร.ม.

งานปรับปรุงบ้านพักรองผู้ว่า (รอง 3)		
- ติดตั้งกระเบื้องหลังคาป้อมยาม ขนาด 0.50x1.20 ม.	15	ตร.ม.
- ติดตั้งรางน้ำฝนสเตนเลส หน้า 0.60 มม.	9	เมตร
- งานขัดล้างอุดโป๊วพร้อมทาสีรั้ว (สีรองพื้นปูนเก่า พร้อมทาสีทับหน้า 2 เที่ยว)	150	ตร.ม.
- งานทาสีน้ำมันกันสนิมเหล็กและประตูเหล็ก (ทาสีน้ำมันกันสนิม ทาสีทับหน้า 2 เที่ยว)	89	ตร.ม.

## ปรับปรุงบ้านพักรองผู้ว่าราชการจังหวัดยะลา (รอง 3)

มาตราส่วน

1 : 100



สำนักงานโยธาธิการและผังเมืองจังหวัดยะลา  
กรมโยธาธิการและผังเมือง

โครงการ

ปรับปรุงซ่อมแซมบ้านพักข้าราชการ  
บ้านพักรองผู้ว่าราชการจังหวัดยะลา  
และบ้านพักผู้ว่าราชการจังหวัดยะลา

สถานที่

ตำบลละเลงเบือ

อำเภอเมือง จังหวัดยะลา

เห็นชอบ

(นายประภาส สิงห์ทอง)

วิศวกรโยธาชำนาญการพิเศษ

รักษาการนายกเทศมนตรี

โยธาธิการและผังเมืองจังหวัดยะลา

หัวหน้ากลุ่มงานสนับสนุนการพัฒนามือง

(นายวิเชียร เทพน้อย)

วิศวกรโยธาชำนาญการ

หัวหน้าฝ่ายปฏิบัติการ

(นายสุภากร ชะชะมา)

นายช่างโยธาอาวุโส

สถาปนิก

นางชนิดลี กะโศ

สถาปนิกชำนาญการ

วิศวกรโยธา

นายอริชัย ศรีสมิต

วิศวกรโยธาปฏิบัติการ

สำรวจ

นายวิฑูรย์ วาสประสงค์

นายช่างโยธาปฏิบัติงาน

เขียนแบบ

นางสาวสุภากร คำแก้ว

พนักงานสถาปนิก

แสดงแบบ

รับมอบงานพักรอการพิจารณา (900 3)

มาตราส่วน 1:100

วัน/เดือน/ปี 06/06/67

เลขที่แบบ 136/2567

แผนที่ 08

จำนวนแผ่น

หมายเหตุ

14



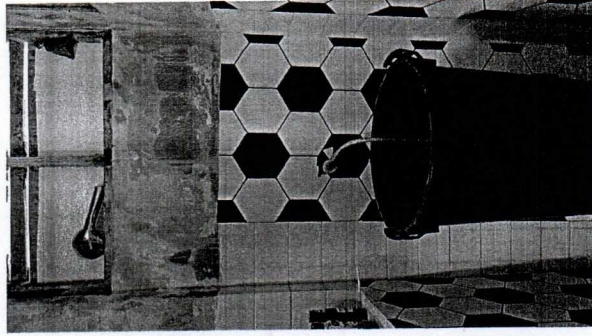
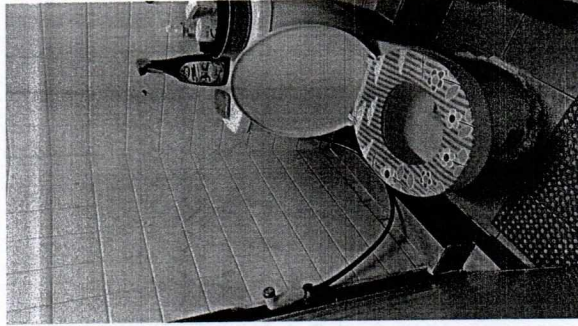
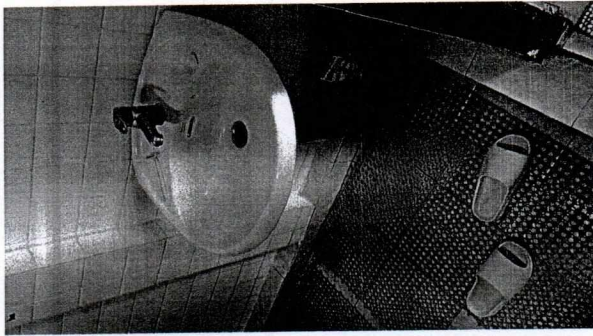

ปรับปรุงบ้านพักข้าราชการ บ้านเลขที่ 31/3

งานหรือโครงการ	เนื้อที่หลังคา ขนาด 0.50x1.20 ม. และติดตั้งใหม่ ขนาด 0.50x1.20 ม.	22.20	ตร.ม.
-งานรื้อถอนอ่างล้างหน้า และติดตั้งใหม่พร้อมอุปกรณ์		1	ชุด
-งานรื้อถอนอ่างล้างหน้า พร้อมติดตั้งโถ้วานนั่งราบ		1	ชุด
-งานรื้อถอนโถ้วานน้ำ พร้อมติดตั้งโถ้วานน้ำพร้อมโถ้วาน		1	ชุด
-งานรื้อถอนโถ้วานน้ำ พร้อมติดตั้งโถ้วานน้ำพร้อมโถ้วาน		1	ชุด
-งานรื้อถอนโถ้วานน้ำ พร้อมติดตั้งโถ้วานน้ำพร้อมโถ้วาน		5	ชุด
-งานรื้อถอนโถ้วานน้ำ พร้อมติดตั้งโถ้วานน้ำพร้อมโถ้วาน		1	งาน

ปรับปรุงบ้านพักข้าราชการ 31/3

มาตราส่วน

1 : 100



สำนักงานโยธาธิการและผังเมืองจังหวัดยะลา  
กรมโยธาธิการและผังเมือง

โครงการ  
ปรับปรุงซ่อมแซมบ้านพักข้าราชการ  
บ้านเลขที่ 31/3 อำเภอเมือง จังหวัดยะลา  
และบ้านพักผู้ว่าราชการจังหวัดยะลา

สถานที่  
ตำบลยะลา  
อำเภอเมือง จังหวัดยะลา

เห็นชอบ

(นายประภาส สิงห์ทอง)  
วิศวกรโยธาชำนาญพิเศษ  
รักษาราชการแทน  
โยธาธิการและผังเมืองจังหวัดยะลา

หัวหน้ากลุ่มงานด้านวิศวกรรมโยธาเมือง  
(นายวิเชียร เทพสุข)  
วิศวกรโยธาดำเนินการ

หัวหน้าฝ่ายโยธาธิการ  
(นายสมชาย ชะชนะม)  
นายช่างโยธาดำเนินการ

สถาปนิก  
นางนิลลิตา กะโตะ

สถาปนิกชำนาญการ

วิศวกรโยธา

นายอริย์ ศุภินทร  
วิศวกรโยธาปฏิบัติการ

สำรวจ

นายพิทักษ์ วาสประเสริฐ

นายช่างโยธาดำเนินการ

เขียนแบบ

นางสาววิไลพร คำแก้ว

พนักงานสถาปนิก

แสดงแบบ

ปรับปรุงบ้านพักข้าราชการ 31/3

มาตราส่วน 1:100

วันเดือนปี 06/06/67

เลขที่แบบ 136/2567

แผ่นที่ 09

จำนวนแผ่น

หมายเลข 14



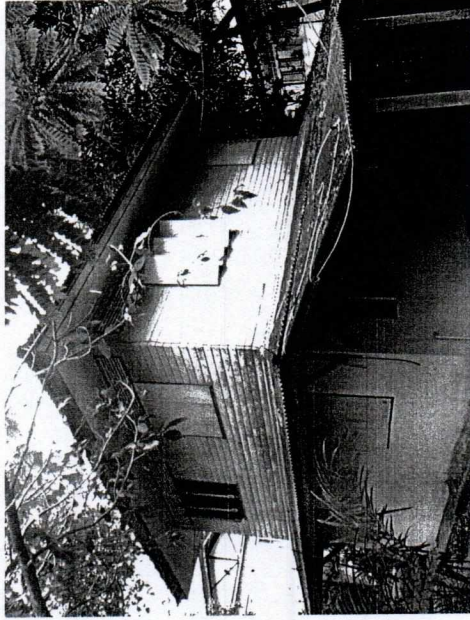

รายการงานรื้อถอนบ้านพักข้าราชการ บ้านเลขที่ 1			
- งานรื้อถอนตอม่อ (ชุดโคมหลอดฟลูออเรสเซนต์ชนิดเดี่ยว) ภายนอก		3	ชุด
งานปรับปรุงบ้านพักข้าราชการ บ้านเลขที่ 1			
- ติดตั้งชุดโคมไฟหลอด Led T8 ขนาด 20 w.		3	ชุด
- ซักทำความสะอาด ภายนอกบ้านตลอดความยาว		130	ตร.ม
- ทาสีภายนอก ตลอดความยาว (สีรองพื้นปูนเก่า พร้อมทาสีทับหน้า 2 เที่ยว)		130	ตร.ม
- ติดตั้งแป้นไม้ 1 1/2"x3" ยาว 4 เมตร		2	ท่อน

## ปรับปรุงบ้านพักข้าราชการ 1

มาตราส่วน 1 : 100

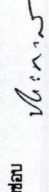
 <p>สำนักงานคณะกรรมการส่งเสริมการศึกษาเอกชน กรมการศึกษานอกโรงเรียน</p>	
<p>โครงการ ปรับปรุงซ่อมแซมบ้านพักข้าราชการ บ้านเลขที่ 1 บ้านเลขที่ 1 บ้านเลขที่ 1 และบ้านเลขที่ 1 บ้านเลขที่ 1 บ้านเลขที่ 1</p>	
สถานที่	ตำบลละโว้ อำเภอเมือง จังหวัดยะลา
เห็นชอบ	 (นายประภาส สิงห์ทอง) วิศวกรโยธาชำนาญพิเศษ วิทยาเขตการศึกษาพิเศษ
โยธาธิการและผังเมือง	โยธาธิการและผังเมืองจังหวัดยะลา
หัวหน้ากลุ่มงานด้านสถาปัตย์	หัวหน้ากลุ่มงานด้านสถาปัตย์ (นายวิเชียร เทพสุย) วิศวกรโยธาดำเนินการ
หัวหน้าฝ่ายปฏิบัติการ	หัวหน้าฝ่ายปฏิบัติการ (นายสมิทธิ์ ชื่นชม) นายช่างโยธาก่อสร้าง
สถาปนิก	นางนิลลิตา กะโสภา สถาปนิกชำนาญการ
วิศวกรโยธา	นายอติษฐ์ ศิริเมตต์ วิศวกรโยธาดำเนินการ
สำรวจ	นายวิฑูรย์ วาสะระวงศ์ นายช่างโยธาดำเนินการ
เขียนแบบ	นางสาววิไลพร คำแก้ว พนักงานสถาปนิก
แสดงแบบ	นางสาววิไลพร คำแก้ว พนักงานสถาปนิก
ปรับปรุงบ้านพักข้าราชการ 1	
มาตราส่วน 1:100	
วัน/เดือน/ปี 06/06/67	
เลขที่แบบ 136/2567	
แผ่นที่ 10	จำนวนแผ่น
หมายเลข:	14





สำนักงานคณะกรรมการการอุดมศึกษา  
กระทรวงการอุดมศึกษา วิทยาศาสตร์  
และเทคโนโลยี

โครงการ  
ปรับปรุงซ่อมแซมบ้านพักข้าราชการ  
บ้านพักรออยู่ข้าราชการจังหวัดยะลา  
และบ้านพักรออยู่ข้าราชการจังหวัดยะลา

สถานที่  
ตำบลละเลงคอก  
อำเภอเมือง จังหวัดยะลา

เห็นชอบ

(นายประภาส สิงห์ทอง)  
วิศวกรโยธาชำนาญพิเศษ  
รักษาการหัวหน้างาน

โยธาธิการและผังเมืองจังหวัดยะลา

หัวหน้ากลุ่มงานสนับสนุนการพัฒนาเมือง  
(นายวิริย ทรัพย์)  
วิศวกรโยธาชำนาญการ

หัวหน้าฝ่ายปฏิบัติการ

(นายสุภาพร ชะนะนัม)  
นายช่างโยธาก่อสร้าง

สถาปนิก

นางนิตติ กะโค  
สถาปนิกชำนาญการ

วิศวกรโยธา

นายอริยชัย ศรีสมทล  
วิศวกรโยธาปฏิบัติการ

สำรวจ

นายวิฑูรย์ วาสประสงค์  
นายช่างโยธาปฏิบัติงาน

เขียนแบบ

นางสาววิไลพร คำแก้ว  
พนักงานสถาปนิก

แสดงแบบ

ปรับปรุงบ้านพักข้าราชการ 1/6

มาตราส่วน 1:100

วัน/เดือน/ปี 06/06/67

เลขที่แบบ 136/2567

แผนที่

จำนวนแผ่น

หมายเลข

14

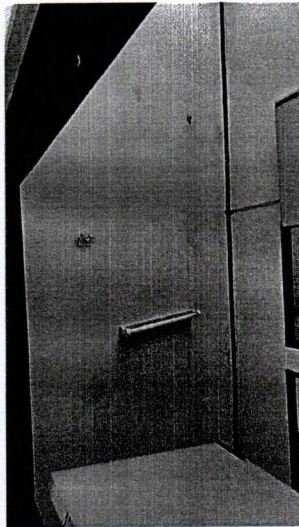
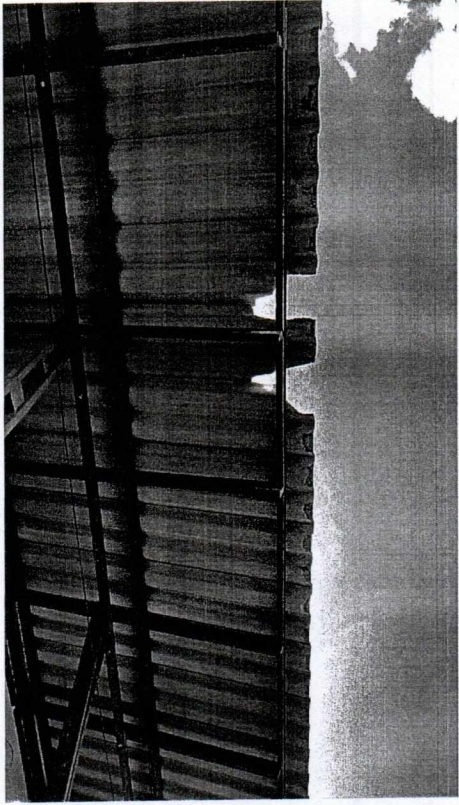

งานรื้อถอนบ้านพักข้าราชการ		
- งานรื้อถอนกระเบื้องหลังคา ขนาด 0.50x1.50 ม.	180 ตร.ม	
- งานรื้อถอนกรอบหน้าต่างหลังคา	13 เมตร	
- งานรื้อถอนผนังคอนกรีต (วัสดุแบบพร้อมโครงสร้างเหล็กปูสังกะสี)	64 ตร.ม	
- งานรื้อถอนผนังคอนกรีต (วัสดุแบบพร้อมโครงสร้างเหล็กปูสังกะสี)	4 ชุด	
- งานรื้อถอนผนังคอนกรีต (วัสดุแบบพร้อมโครงสร้างเหล็กปูสังกะสี)	4 ชุด	
- งานรื้อถอนผนังคอนกรีต (วัสดุแบบพร้อมโครงสร้างเหล็กปูสังกะสี)	2 ชุด	
- งานรื้อถอนผนังคอนกรีต (วัสดุแบบพร้อมโครงสร้างเหล็กปูสังกะสี)	1 เครื่อง	
- งานรื้อถอนผนังคอนกรีต (วัสดุแบบพร้อมโครงสร้างเหล็กปูสังกะสี)	1 ชุด	
- งานรื้อถอนผนังคอนกรีต (วัสดุแบบพร้อมโครงสร้างเหล็กปูสังกะสี)	1 ชุด	
- งานรื้อถอนผนังคอนกรีต (วัสดุแบบพร้อมโครงสร้างเหล็กปูสังกะสี)	2 ชุด	

งานปรับปรุงบ้านพักข้าราชการ		
- ติดตั้งกระเบื้องหลังคาขนาด 0.50x1.50 ม.	180 ตร.ม	
- ติดตั้งกรอบหน้าต่างหลังคา	13 เมตร	
- ติดตั้งผนังคอนกรีต (วัสดุแบบพร้อมโครงสร้างเหล็กปูสังกะสี)	64 ตร.ม	
- ติดตั้งผนังคอนกรีต (วัสดุแบบพร้อมโครงสร้างเหล็กปูสังกะสี)	4 ชุด	
- ติดตั้งผนังคอนกรีต (วัสดุแบบพร้อมโครงสร้างเหล็กปูสังกะสี)	1 งาน	
- ติดตั้งผนังคอนกรีต (วัสดุแบบพร้อมโครงสร้างเหล็กปูสังกะสี)	4 ชุด	
- ติดตั้งผนังคอนกรีต (วัสดุแบบพร้อมโครงสร้างเหล็กปูสังกะสี)	2 ชุด	
- ติดตั้งผนังคอนกรีต (วัสดุแบบพร้อมโครงสร้างเหล็กปูสังกะสี)	1 เครื่อง	
- ติดตั้งผนังคอนกรีต (วัสดุแบบพร้อมโครงสร้างเหล็กปูสังกะสี)	1 ชุด	
- ติดตั้งผนังคอนกรีต (วัสดุแบบพร้อมโครงสร้างเหล็กปูสังกะสี)	1 ชุด	
- ติดตั้งผนังคอนกรีต (วัสดุแบบพร้อมโครงสร้างเหล็กปูสังกะสี)	2 ชุด	



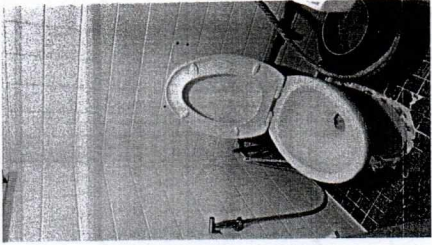
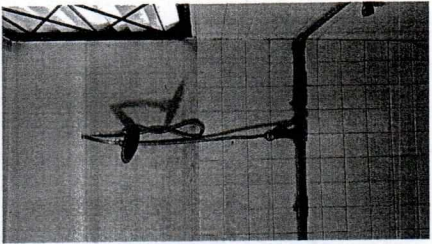
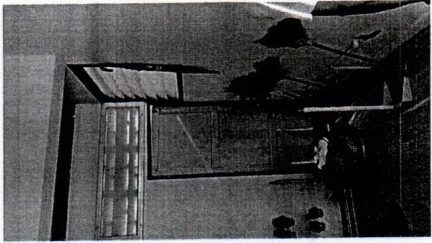
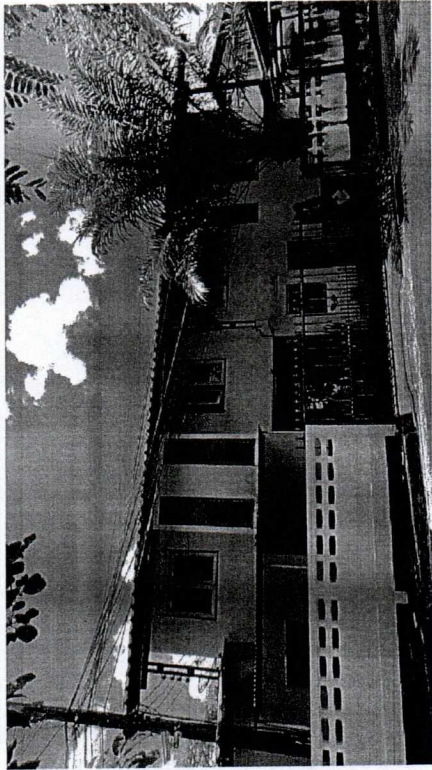

งานรื้อถอนบ้านพักข้าราชการ บ้านเลขที่ 29/21		
- งานรื้อถอนประตูไม้เดิม ขนาด 0.70 x 1.80 ม.	1 บาน	
- งานรื้อถอนกระเบื้องพื้น พื้นห้องน้ำ	4 ตร.ม	

งานปรับปรุงบ้านพักข้าราชการ บ้านเลขที่ 29/21		
- ประตูปาน ขนาด 0.70 x 1.80 ม.	1 ชุด	
- บุพื้นกระเบื้องเซรามิกห้องน้ำ ขนาด 12'x12" ผิวด้าน	4 ตร.ม	

## ปรับปรุงบ้านพักข้าราชการ 29/21

มาตราส่วน

1 : 100



สำนักงานโยธาธิการและผังเมืองกรุงเทพมหานคร  
กรมโยธาธิการและผังเมือง

โครงการ  
ปรับปรุงถนนหน้าบ้านพักข้าราชการ  
บ้านเลขที่ 29/21 กรุงเทพมหานคร  
และบ้านพักข้าราชการจังหวัดยะลา

สถานที่  
ตำบลละโดงนอก  
อำเภอเมือง จังหวัดยะลา

เห็นชอบ  
นายประภาส สิงห์ทอง  
วิศวกรโยธาสถาบันวิชาการพิเศษ  
ข้าราชการกรม  
โยธาธิการและผังเมืองจังหวัดยะลา

หัวหน้ากลุ่มงานสนับสนุนการดำเนินการ  
(นายวิเชียร เทพอยู่)  
วิศวกรโยธาสถาบันวิชาการ  
หัวหน้าฝ่ายวิชาการ  
(นายฉัตรพร ชะนะนะ)  
นายช่างโยธาสถาบันวิชาการ

สถาปนิก  
นางฉลิศ กะเด  
สถาปนิกชำนาญการ

วิศวกรโยธา  
นายฉลิศ คิมมิต  
วิศวกรโยธาสถาบันวิชาการ

สำรวจ  
นายวิฑูรย์ วาสะระลังค์  
นายช่างโยธาสถาบันวิชาการ

เขียนแบบ  
นางสาววิไลพร คำแก้ว  
พนักงานสถาปนิก

แสดงแบบ  
นางสาววิไลพร คำแก้ว

ปรับปรุงบ้านพักข้าราชการ 29/21

มาตราส่วน 1:100  
วัน/เดือน/ปี 06/06/67  
เลขที่แบบ 136/2567  
แผ่นที่ 12 จำนวนแผ่น  
หมายเลข: 14



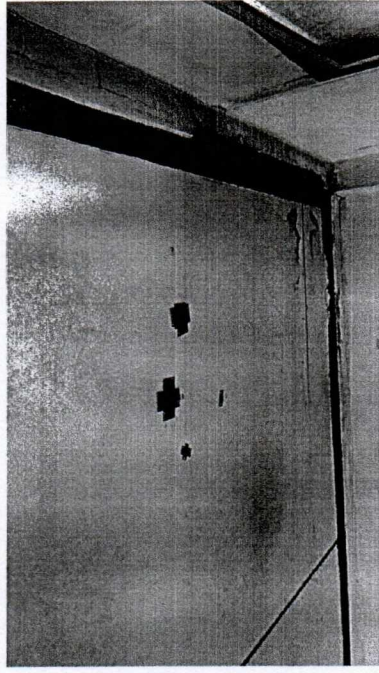
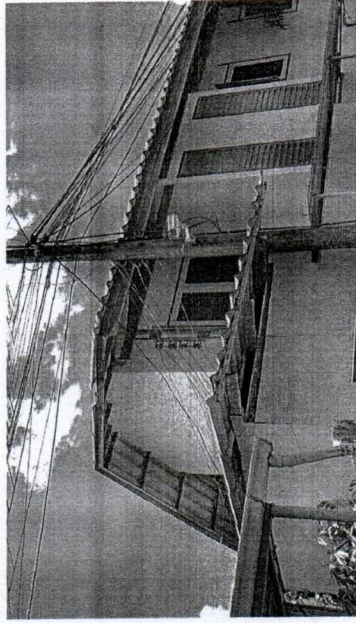
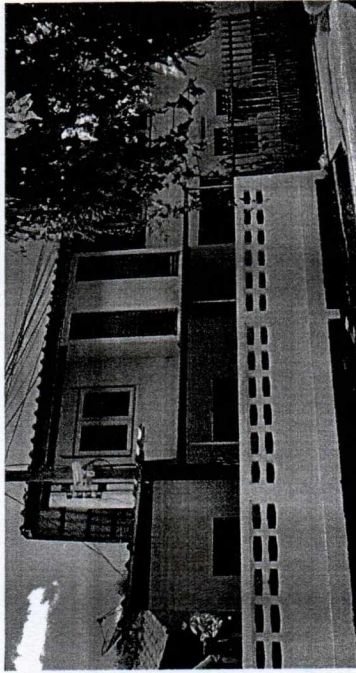

ติดตั้งตะแกรงเหล็กไวซ์เมช 4 มม. @ 0.20"

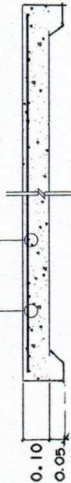

### แบบขยายพื้นคอนกรีต ร่องถึง

มาตราส่วน 1 : 20

งานรื้อถอนบ้านพักข้าราชการ บ้านเลขที่ 29/22	
- งานรื้อถอนกระเบื้องหลังคา	9 ตร.ม
- งานรื้อถอนงานฝ้ากับไม้ได้ไม่	1 งาน
- งานรื้อถอนฝ้าที่ยังขึ้นฉาบเรียบ (วัสดุแผ่นพร้อมโครงคร่าวเหล็กชุบสังกะสี)	9 ตร.ม

ปรับปรุงบ้านพักข้าราชการ บ้านเลขที่ 29/22	
- ติดตั้งกระเบื้องหลังคา	9 ตร.ม
- ติดตั้งงานฝ้ากับไม้ได้ไม่ 4 นิ้วหนา 2.5 ซม.	1 งาน
- ติดตั้งฝ้าที่ยังขึ้นฉาบเรียบพร้อมทาสี (วัสดุแผ่นพร้อมโครงคร่าวเหล็กชุบสังกะสี)	9 ตร.ม
- ซ่อมแซมระบบระบบลวดดิน	1 งาน
- งานวางระบบท่อโวลีโครก	1 งาน
- ติดตั้งขอบฝ้าดัดสำเร็จ ขนาด 1000 ลิตร	1 ถึง
- งานฐานขอบฝ้าไม้ ขนาด 1.50x1.50 หนา 10 ซม. (ดูแบบขยาย)	1 งาน

### ปรับปรุงบ้านพักข้าราชการ 29/22

มาตราส่วน 1 : 100



สำนักงานโยธาธิการและผังเมืองจังหวัดยะลา กรมโยธาธิการและผังเมือง	
โครงการ ปรับปรุงซ่อมแซมบ้านพักข้าราชการ บ้านพักข้าราชการจังหวัดยะลา และบ้านพักข้าราชการจังหวัดยะลา	
สถานที่ ศาลากลางเมือง จังหวัดยะลา	
เห็นชอบ [Signature]	
(นายประภาส สิงห์ทอง) วิศวกรโยธาชำนาญการพิเศษ รักษาการช่างเทคนิค โยธาธิการและผังเมืองจังหวัดยะลา	
หัวหน้ากลุ่มงานสนับสนุนการพัฒนาเมือง [Signature]	
(นายวิเชียร เทพสุย) วิศวกรโยธามหาบัณฑิต	
หัวหน้าฝ่ายปฏิบัติการ [Signature]	
(นายสมชาย ชะนะขันธ์) นายช่างโยธาวินิจฉัย	
สถาปนิก นางนิลลิตา กะโค	
สถาปนิกชำนาญการ [Signature]	
วิศวกรโยธา	
นายอติโชค คัมภพ วิศวกรโยธาปฏิบัติการ	
สำรวจ [Signature]	
นายวิฑูรย์ วาสประสงค์ นายช่างโยธาปฏิบัติงาน	
เขียนแบบ [Signature]	
นางสาววิไลพร คำแก้ว พนักงานสถาปนิก	
แสดงแบบ [Signature]	
ปรับปรุงงานพักรักษาการ 29/22	
มาตราส่วน 1:100	
วัน/เดือน/ปี 06/06/67	
เลขที่แบบ 136/2567	
แผ่นที่ 13 จำนวนแผ่น	
หมายเหตุ:	14



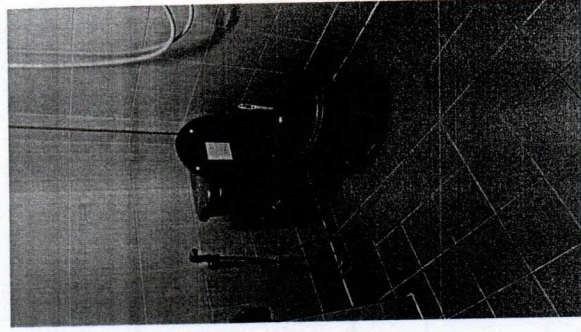
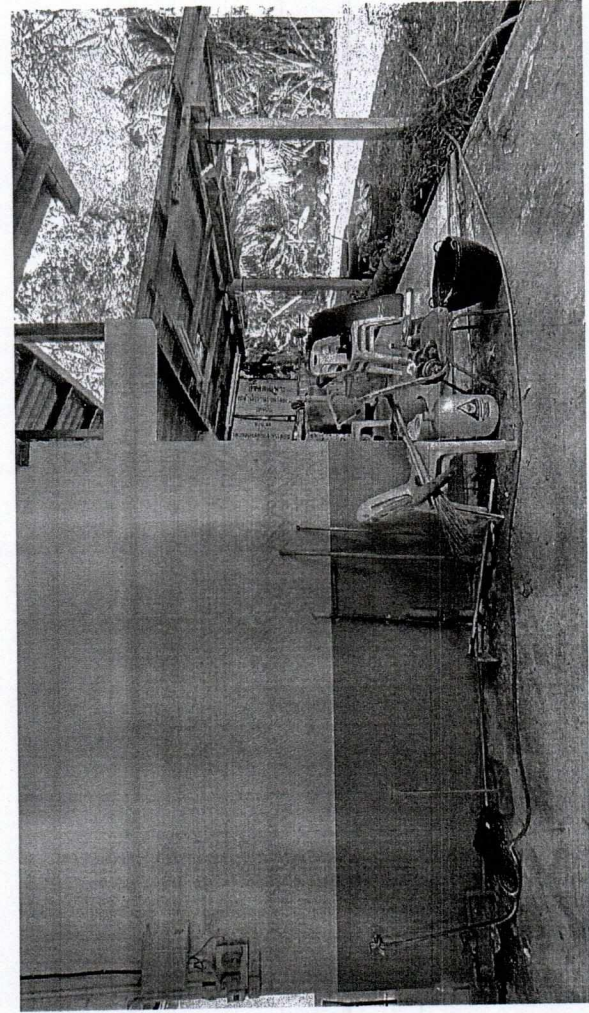

ปรับปรุงบ้านพักข้าราชการ บ้านเลขที่ 29/19	
-งานรื้อถอนโถงลิ้นชัก	1 ชุด

ปรับปรุงบ้านพักข้าราชการ บ้านเลขที่ 29/19	
-ติดตั้งโถงลิ้นชัก	1 ชุด
-ติดตั้งงานเดิมท่อน้ำ ประปา PVC ขนาด ๑" (ชั้น 13.5)	12 เมตร
-ติดตั้งถังเก็บน้ำบนดิน ขนาด 1000 ลิตร	1 ถัง
-ติดตั้งโถงลิ้นชัก 250 วัตต์	1 เครื่อง
-งานช่างท่อน้ำเดิม	1 งาน
-งานฐานบันได ขนาด 1.50x1.50 หน้า 10 ซม. (ดูแบบขยาย)	1 งาน

— ติดตั้งและแรงเหล็กไว้ 4 มม. ๑ 0.20"

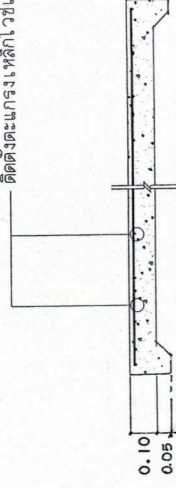









แบบขยายพื้นคอนกรีต ร่องถึง

มาตราส่วน 1 : 20

ปรับปรุงบ้านพักข้าราชการ 29/19

มาตราส่วน 1 : 100

	
สำนักงานโยธาธิการและผังเมืองจังหวัดยะลา กรมโยธาธิการและผังเมือง	
โครงการ	ปรับปรุงถนนรอบบ้านพักข้าราชการ บ้านพักข้าราชการจังหวัดยะลา และบ้านพักข้าราชการจังหวัดยะลา
สถานที่	ตำบลละโดงนอก อำเภอเมือง จังหวัดยะลา
เห็นชอบ	 (นายประภาส สิงห์ทอง) วิศวกรโยธาชำนาญการพิเศษ รักษาการช่างเทคนิค โยธาธิการและผังเมืองจังหวัดยะลา
หัวหน้ากลุ่มงาน	หัวหน้ากลุ่มงานไดโนเสาร์จังหวัดยะลา  (นายวิเชียร เทพสุข) วิศวกรโยธาชำนาญการ
หัวหน้าช่างโยธาธิการ	 (นายฉัตรพร ชื่นชม) นายช่างโยธาทันที
ลงนาม	นางนิตติ กะโร สถาปนิกชำนาญการ
วิศวกรโยธา	 นายอรรถิทธิ์ ศรีเมฆ วิศวกรโยธาปฏิบัติการ
สำรวจ	 นายพิทักษ์ วาประสงค์ นายช่างโยธาปฏิบัติงาน
เขียนแบบ	 นางสาววิไลพร คำแก้ว พนักงานสถาปนิก
แสดงแบบ	 ปรับปรุงบ้านพักข้าราชการ 29/9
มาตราส่วน	1:100
รับ/เดือน/ปี	06/06/67
เลขที่แบบ	136/2567
แผนที่	จำนวนแผ่น 14
หมายเหตุ:	14