

แผนที่ประเทศไทย

หมายเหตุ

- ทางหลวงแผ่นดิน (รวมทางหลวง)
- ทางโครงการ ที่จะทำการก่อสร้าง (รวมทางหลวงเดิม)
- แม่น้ำ, ลำคลอง
- หนองน้ำ, ไร่
- หมู่บ้าน
- วัด, สุราร, โรงเรียน
- ที่ตั้ง จังหวัด, อำเภอ



สำนักงานเทศบาลตำบลฤๅษะ
อำเภออุ้มผาง จังหวัดตาก

โครงการปรับปรุงโครงข่ายคมนาคม

หมู่บ้านฤๅษะ ตำบลฤๅษะ อำเภออุ้มผาง จังหวัดตาก

เลขที่โครงการ 035/2565

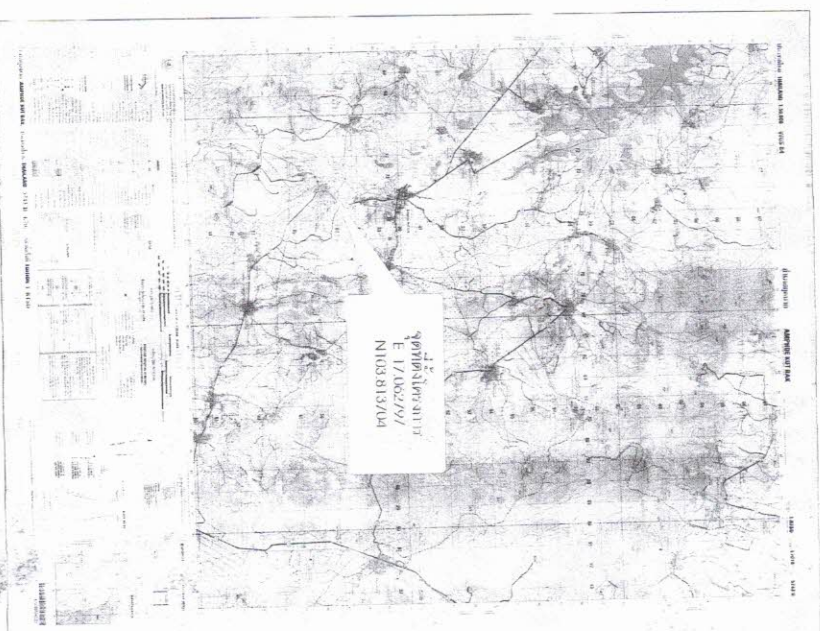

แผนที่แสดงที่ตั้งโครงการ

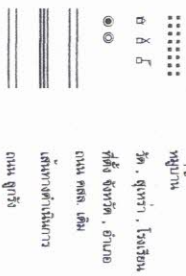
[illegible]

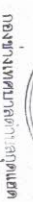

ပြန်လည်အသုံးပြုမှု

สถาปัตยกรรมศาสตร์

มหาวิทยาลัยเทคโนโลยีพระจอมเกล้าธนบุรี
คณะวิทยาศาสตร์ สาขาฟิสิกส์

מחלקת / שם

กรมส่งเสริมการค้าระหว่างประเทศ

www.mba

ปฏิศภากร

၇၈၁၈၇

62529

๒๒๒

Теплов

กรมส่งเสริมการค้าระหว่างประเทศ
(กระทรวงพาณิชย์)

အပေါ်

สถาบันเทคโนโลยีพระจอมเกล้าเจ้าคุณทหารลาดกระบัง
มหาวิทยาลัยเทคโนโลยีพระจอมเกล้าธนบุรี

מסד

พื้นที่เกษตรกรรมที่ปลูก Zone A,B,C

10

10

1

121

1

1	2	3	4	5	6	7	8	9	10	11	12	13	14	15	16	17	18	19	20	21	22	23	24	25	26	27	28	29	30	31	32	33	34	35	36	37	38	39	40	41	42	43	44	45	46	47	48	49	50	51	52	53	54	55	56	57	58	59	60	61	62	63	64	65	66	67	68	69	70	71	72	73	74	75	76	77	78	79	80	81	82	83	84	85	86	87	88	89	90	91	92	93	94	95	96	97	98	99	100	101	102	103	104	105	106	107	108	109	110	111	112	113	114	115	116	117	118	119	120	121	122	123	124	125	126	127	128	129	130	131	132	133	134	135	136	137	138	139	140	141	142	143	144	145	146	147	148	149	150	151	152	153	154	155	156	157	158	159	160	161	162	163	164	165	166	167	168	169	170	171	172	173	174	175	176	177	178	179	180	181	182	183	184	185	186	187	188	189	190	191	192	193	194	195	196	197	198	199	200	201	202	203	204	205	206	207	208	209	210	211	212	213	214	215	216	217	218	219	220	221	222	223	224	225	226	227	228	229	230	231	232	233	234	235	236	237	238	239	240	241	242	243	244	245	246	247	248	249	250	251	252	253	254	255	256	257	258	259	260	261	262	263	264	265	266	267	268	269	270	271	272	273	274	275	276	277	278	279	280	281	282	283	284	285	286	287	288	289	290	291	292	293	294	295	296	297	298	299	300	301	302	303	304	305	306	307	308	309	310	311	312	313	314	315	316	317	318	319	320	321	322	323	324	325	326	327	328	329	330	331	332	333	334	335	336	337	338	339	340	341	342	343	344	345	346	347	348	349	350	351	352	353	354	355	356	357	358	359	360	361	362	363	364	365	366	367	368	369	370	371	372	373	374	375	376	377	378	379	380	381	382	383	384	385	386	387	388	389	390	391	392	393	394	395	396	397	398	399	400	401	402	403	404	405	406	407	408	409	410	411	412	413	414	415	416	417	418	419	420	421	422	423	424	425	426	427	428	429	430	431	432	433	434	435	436	437	438	439	440	441	442	443	444	445	446	447	448	449	450	451	452	453	454	455	456	457	458	459	460	461	462	463	464	465	466
---	---	---	---	---	---	---	---	---	----	----	----	----	----	----	----	----	----	----	----	----	----	----	----	----	----	----	----	----	----	----	----	----	----	----	----	----	----	----	----	----	----	----	----	----	----	----	----	----	----	----	----	----	----	----	----	----	----	----	----	----	----	----	----	----	----	----	----	----	----	----	----	----	----	----	----	----	----	----	----	----	----	----	----	----	----	----	----	----	----	----	----	----	----	----	----	----	----	----	-----	-----	-----	-----	-----	-----	-----	-----	-----	-----	-----	-----	-----	-----	-----	-----	-----	-----	-----	-----	-----	-----	-----	-----	-----	-----	-----	-----	-----	-----	-----	-----	-----	-----	-----	-----	-----	-----	-----	-----	-----	-----	-----	-----	-----	-----	-----	-----	-----	-----	-----	-----	-----	-----	-----	-----	-----	-----	-----	-----	-----	-----	-----	-----	-----	-----	-----	-----	-----	-----	-----	-----	-----	-----	-----	-----	-----	-----	-----	-----	-----	-----	-----	-----	-----	-----	-----	-----	-----	-----	-----	-----	-----	-----	-----	-----	-----	-----	-----	-----	-----	-----	-----	-----	-----	-----	-----	-----	-----	-----	-----	-----	-----	-----	-----	-----	-----	-----	-----	-----	-----	-----	-----	-----	-----	-----	-----	-----	-----	-----	-----	-----	-----	-----	-----	-----	-----	-----	-----	-----	-----	-----	-----	-----	-----	-----	-----	-----	-----	-----	-----	-----	-----	-----	-----	-----	-----	-----	-----	-----	-----	-----	-----	-----	-----	-----	-----	-----	-----	-----	-----	-----	-----	-----	-----	-----	-----	-----	-----	-----	-----	-----	-----	-----	-----	-----	-----	-----	-----	-----	-----	-----	-----	-----	-----	-----	-----	-----	-----	-----	-----	-----	-----	-----	-----	-----	-----	-----	-----	-----	-----	-----	-----	-----	-----	-----	-----	-----	-----	-----	-----	-----	-----	-----	-----	-----	-----	-----	-----	-----	-----	-----	-----	-----	-----	-----	-----	-----	-----	-----	-----	-----	-----	-----	-----	-----	-----	-----	-----	-----	-----	-----	-----	-----	-----	-----	-----	-----	-----	-----	-----	-----	-----	-----	-----	-----	-----	-----	-----	-----	-----	-----	-----	-----	-----	-----	-----	-----	-----	-----	-----	-----	-----	-----	-----	-----	-----	-----	-----	-----	-----	-----	-----	-----	-----	-----	-----	-----	-----	-----	-----	-----	-----	-----	-----	-----	-----	-----	-----	-----	-----	-----	-----	-----	-----	-----	-----	-----	-----	-----	-----	-----	-----	-----	-----	-----	-----	-----	-----	-----	-----	-----	-----	-----	-----	-----	-----	-----	-----	-----	-----	-----	-----	-----	-----	-----	-----	-----	-----	-----	-----	-----	-----	-----	-----	-----	-----	-----	-----	-----	-----	-----	-----	-----	-----	-----	-----

เลขที่แบบ

วัน/เดือน/ปี

ហិរញ្ញវត្ថុ

1

10

10

10

1

วัตถุประสงค์โครงการ

ปริญญาดุษฎีบัณฑิตกิตติมศักดิ์จำนวน 3 ชุด ซึ่งประกอบไปด้วย

- Zone A กว้าง 3.50 เมตร ยาว 13.00 เมตร
- Zone B พื้นที่อยู่อาศัย 77.00 ตารางเมตร
- Zone C พื้นที่อยู่อาศัย 25.00 ตารางเมตร

รายการประกอบแบบ

- ผู้รับจ้างจะต้องทำการศึกษาออกแบบและรายการต่างๆให้เป็นไปเพื่อประโยชน์ของส่วนรวมและปฏิบัติตามมาตรฐานการก่อสร้าง ที่ต้องคำนึงถึงความปลอดภัย
- ผู้รับจ้างจะต้องมีมาตรการในการป้องกันอุบัติเหตุต่างๆ อันอาจเกิดจากการทำงานก่อสร้างที่ไม่เหมาะสม จะสืบผลมาจากสภาพแวดล้อมงานที่กระทำทั้งนี้เพื่อความปลอดภัยของชีวิตและทรัพย์สินของคนที่เกี่ยวข้องมาตรวจสอบเกี่ยวกับอุบัติเหตุที่ผู้รับจ้างจะต้องปฏิบัติตามมาตรฐานความปลอดภัย

- วัสดุต่างๆที่นำมาใช้ในการก่อสร้างจะได้นำมาใช้จะต้องได้รับความเห็นชอบจากผู้ควบคุมงานเสียก่อนวัสดุใดหากมีการกำหนดมาตรฐานไว้ในมาตรฐานผลิตภัณฑ์อุตสาหกรรม (มอก.) การทดสอบและพิจารณาคุณสมบัติให้มีความเหมาะสมในการนำมาใช้ในการก่อสร้างให้ถือปฏิบัติตามข้อกำหนดของ มอก. สำหรับวัสดุที่นำมาใช้จากภายนอกหรือวัสดุที่นำเข้ามาในการก่อสร้างนั้นผู้รับจ้างจะต้องตรวจสอบคุณสมบัติของวัสดุเหล่านั้นก่อนนำมาใช้ในการก่อสร้าง
- ผู้รับจ้างจะต้องทำการศึกษาความแข็งแรงของวัสดุที่ใช้ในการก่อสร้างให้มีความแข็งแรงเพียงพอที่จะรับน้ำหนักของวัสดุที่วางอยู่บนวัสดุเหล่านั้น
- ผู้รับจ้างจะต้องทำการศึกษาความแข็งแรงของวัสดุที่ใช้ในการก่อสร้างให้มีความแข็งแรงเพียงพอที่จะรับน้ำหนักของวัสดุที่วางอยู่บนวัสดุเหล่านั้น

- รถขนส่งวัสดุรวมทั้งเครื่องและเครื่องมือจักรที่ใช้ในการก่อสร้างจะต้องปฏิบัติตามกฎหมาย
- ที่จุดเริ่มต้นและจุดสิ้นสุดโครงการ รวมทั้งทางแยกให้ผู้รับจ้างมีระบบควบคุมรถไม่ให้รถวิ่งย้อนกลับถนนเดิมโดยไม่ทำให้เกิดอุบัติเหตุหรือการจราจร
- สาธารณูปโภคต่างๆ เช่น ไฟฟ้า, โทรศัพท์, ประปา, ท่อระบายน้ำเป็นต้นที่ผู้รับจ้างต้องตรวจสอบและดำเนินการก่อสร้างและปรับปรุงให้มีความเหมาะสม
- ติดต่อหน่วยงานที่เกี่ยวข้องหรือหน่วยงานที่เกี่ยวข้องในการก่อสร้างให้มีความเหมาะสม
- หอย คสล. ที่ใช้ให้มีความแข็งแรงตามมาตรฐานที่ผลิตโดยไม่มีรอยร้าวในพื้นผิวและให้มีความแข็งแรงเพียงพอที่จะรับน้ำหนักของวัสดุที่วางอยู่บนวัสดุเหล่านั้น

- จำนวนและตำแหน่งของเสาเข็มจะต้องเป็นไปตามแบบและต้องให้สอดคล้องกับสภาพพื้นที่ และเสาเข็มจะต้องเป็นไปตามข้อกำหนดในคู่มือของผู้ควบคุมงานและผู้รับจ้าง
- ผู้รับจ้างจะต้องทำการศึกษาความแข็งแรงของเสาเข็มและต้องให้มีความแข็งแรงเพียงพอที่จะรับน้ำหนักของวัสดุที่วางอยู่บนเสาเข็ม
- รายการวัสดุที่ใช้ในการก่อสร้างจะต้องเป็นไปตามแบบหรือข้อกำหนดในแบบหรือข้อกำหนดในการก่อสร้าง หรือไม่เป็นไปตามหลักวิชาช่างที่ให้ความ

- รายงานและค่าประเมินค่าวัสดุและค่าแรงงานจะต้องเป็นไปตามแบบหรือข้อกำหนดในการก่อสร้าง หรือไม่เป็นไปตามหลักวิชาช่างที่ให้ความ
- ค่าจากการทดสอบหรือการตรวจสอบค่าวัสดุและค่าแรงงานจะต้องเป็นไปตามแบบหรือข้อกำหนดในการก่อสร้าง หรือไม่เป็นไปตามหลักวิชาช่างที่ให้ความ
- ค่าจากการตรวจสอบหรือการตรวจสอบค่าวัสดุและค่าแรงงานจะต้องเป็นไปตามแบบหรือข้อกำหนดในการก่อสร้าง หรือไม่เป็นไปตามหลักวิชาช่างที่ให้ความ
- ค่าจากการตรวจสอบหรือการตรวจสอบค่าวัสดุและค่าแรงงานจะต้องเป็นไปตามแบบหรือข้อกำหนดในการก่อสร้าง หรือไม่เป็นไปตามหลักวิชาช่างที่ให้ความ
- ค่าจากการตรวจสอบหรือการตรวจสอบค่าวัสดุและค่าแรงงานจะต้องเป็นไปตามแบบหรือข้อกำหนดในการก่อสร้าง หรือไม่เป็นไปตามหลักวิชาช่างที่ให้ความ
- ค่าจากการตรวจสอบหรือการตรวจสอบค่าวัสดุและค่าแรงงานจะต้องเป็นไปตามแบบหรือข้อกำหนดในการก่อสร้าง หรือไม่เป็นไปตามหลักวิชาช่างที่ให้ความ
- ค่าจากการตรวจสอบหรือการตรวจสอบค่าวัสดุและค่าแรงงานจะต้องเป็นไปตามแบบหรือข้อกำหนดในการก่อสร้าง หรือไม่เป็นไปตามหลักวิชาช่างที่ให้ความ
- ค่าจากการตรวจสอบหรือการตรวจสอบค่าวัสดุและค่าแรงงานจะต้องเป็นไปตามแบบหรือข้อกำหนดในการก่อสร้าง หรือไม่เป็นไปตามหลักวิชาช่างที่ให้ความ
- ค่าจากการตรวจสอบหรือการตรวจสอบค่าวัสดุและค่าแรงงานจะต้องเป็นไปตามแบบหรือข้อกำหนดในการก่อสร้าง หรือไม่เป็นไปตามหลักวิชาช่างที่ให้ความ
- ค่าจากการตรวจสอบหรือการตรวจสอบค่าวัสดุและค่าแรงงานจะต้องเป็นไปตามแบบหรือข้อกำหนดในการก่อสร้าง หรือไม่เป็นไปตามหลักวิชาช่างที่ให้ความ

- ค่าจากการตรวจสอบหรือการตรวจสอบค่าวัสดุและค่าแรงงานจะต้องเป็นไปตามแบบหรือข้อกำหนดในการก่อสร้าง หรือไม่เป็นไปตามหลักวิชาช่างที่ให้ความ
- ค่าจากการตรวจสอบหรือการตรวจสอบค่าวัสดุและค่าแรงงานจะต้องเป็นไปตามแบบหรือข้อกำหนดในการก่อสร้าง หรือไม่เป็นไปตามหลักวิชาช่างที่ให้ความ
- ค่าจากการตรวจสอบหรือการตรวจสอบค่าวัสดุและค่าแรงงานจะต้องเป็นไปตามแบบหรือข้อกำหนดในการก่อสร้าง หรือไม่เป็นไปตามหลักวิชาช่างที่ให้ความ
- ค่าจากการตรวจสอบหรือการตรวจสอบค่าวัสดุและค่าแรงงานจะต้องเป็นไปตามแบบหรือข้อกำหนดในการก่อสร้าง หรือไม่เป็นไปตามหลักวิชาช่างที่ให้ความ
- ค่าจากการตรวจสอบหรือการตรวจสอบค่าวัสดุและค่าแรงงานจะต้องเป็นไปตามแบบหรือข้อกำหนดในการก่อสร้าง หรือไม่เป็นไปตามหลักวิชาช่างที่ให้ความ
- ค่าจากการตรวจสอบหรือการตรวจสอบค่าวัสดุและค่าแรงงานจะต้องเป็นไปตามแบบหรือข้อกำหนดในการก่อสร้าง หรือไม่เป็นไปตามหลักวิชาช่างที่ให้ความ
- ค่าจากการตรวจสอบหรือการตรวจสอบค่าวัสดุและค่าแรงงานจะต้องเป็นไปตามแบบหรือข้อกำหนดในการก่อสร้าง หรือไม่เป็นไปตามหลักวิชาช่างที่ให้ความ
- ค่าจากการตรวจสอบหรือการตรวจสอบค่าวัสดุและค่าแรงงานจะต้องเป็นไปตามแบบหรือข้อกำหนดในการก่อสร้าง หรือไม่เป็นไปตามหลักวิชาช่างที่ให้ความ
- ค่าจากการตรวจสอบหรือการตรวจสอบค่าวัสดุและค่าแรงงานจะต้องเป็นไปตามแบบหรือข้อกำหนดในการก่อสร้าง หรือไม่เป็นไปตามหลักวิชาช่างที่ให้ความ
- ค่าจากการตรวจสอบหรือการตรวจสอบค่าวัสดุและค่าแรงงานจะต้องเป็นไปตามแบบหรือข้อกำหนดในการก่อสร้าง หรือไม่เป็นไปตามหลักวิชาช่างที่ให้ความ

สารบัญแบบ

แผ่นที่	รายการ	หมายเหตุ
1	ปก , ที่ตั้งโครงการ	
2	แผนที่สังเขป	
3	วัตถุประสงค์โครงการรายการประกอบแบบ , สารบัญแบบ	
4	แปลนแสดงพื้นที่ส่วนรับรับ Zone A,B,C	
5	แปลนแสดงพื้นที่ส่วนรับรับ Zone A	
6	แปลนแสดง F.C.G.B.G.S	
7	แปลนแสดงโครงสร้างเสากลาง	
8	แปลนแสดงฐานดิน	
9	- ระบาย C.1 - ระบาย F.1 - ระบาย G.B1 - ระบาย C.X - ระบาย Roof Zone B,C - ระบาย S - ระบาย GS ข้อกำหนดเกี่ยวกับการใช้วัสดุก่อสร้างและควบคุมพื้นที่เพื่อส่งเสริมการ ใช้พื้นที่ในลักษณะที่เห็นด้วยในประเภท	



รองศาสตราจารย์ด้านเทคโนโลยี

โครงการ
ปริญญาดุษฎีบัณฑิตกิตติมศักดิ์

สถานที่ก่อสร้าง

ส่วนกลาง
ส่วนกลาง
ส่วนกลาง

สำรวจ / ๒๕๖๖

เอกสารประกอบแบบ

เขียนแบบ

ตรวจสอบ

วิศวกร

ตรวจสอบ

ผู้ควบคุมงาน

อนุมัติ

แสดงแบบ

วันที่

วันที่

วันที่

วันที่

วันที่

วันที่

วันที่

วันที่

วันที่

[illegible]

SCALE

1 : 100



กองช่างเทคนิคด้านสถาปัตย์

โครงการ
พื้นที่ ไร่เศษ

สถานที่ก่อสร้าง

ส่วนราชการ / หน่วยงาน

ชื่อแบบ
นายช่างเทคนิค

วิศวกร
นายช่างเทคนิค

สถาปนิก
นายช่างเทคนิค

เขียนแบบ
นายช่างเทคนิค

อนุมัติ
นายช่างเทคนิค

แสดงแบบ
นายช่างเทคนิค

วันที่รับแบบ
วันที่รับแบบ
วันที่รับแบบ

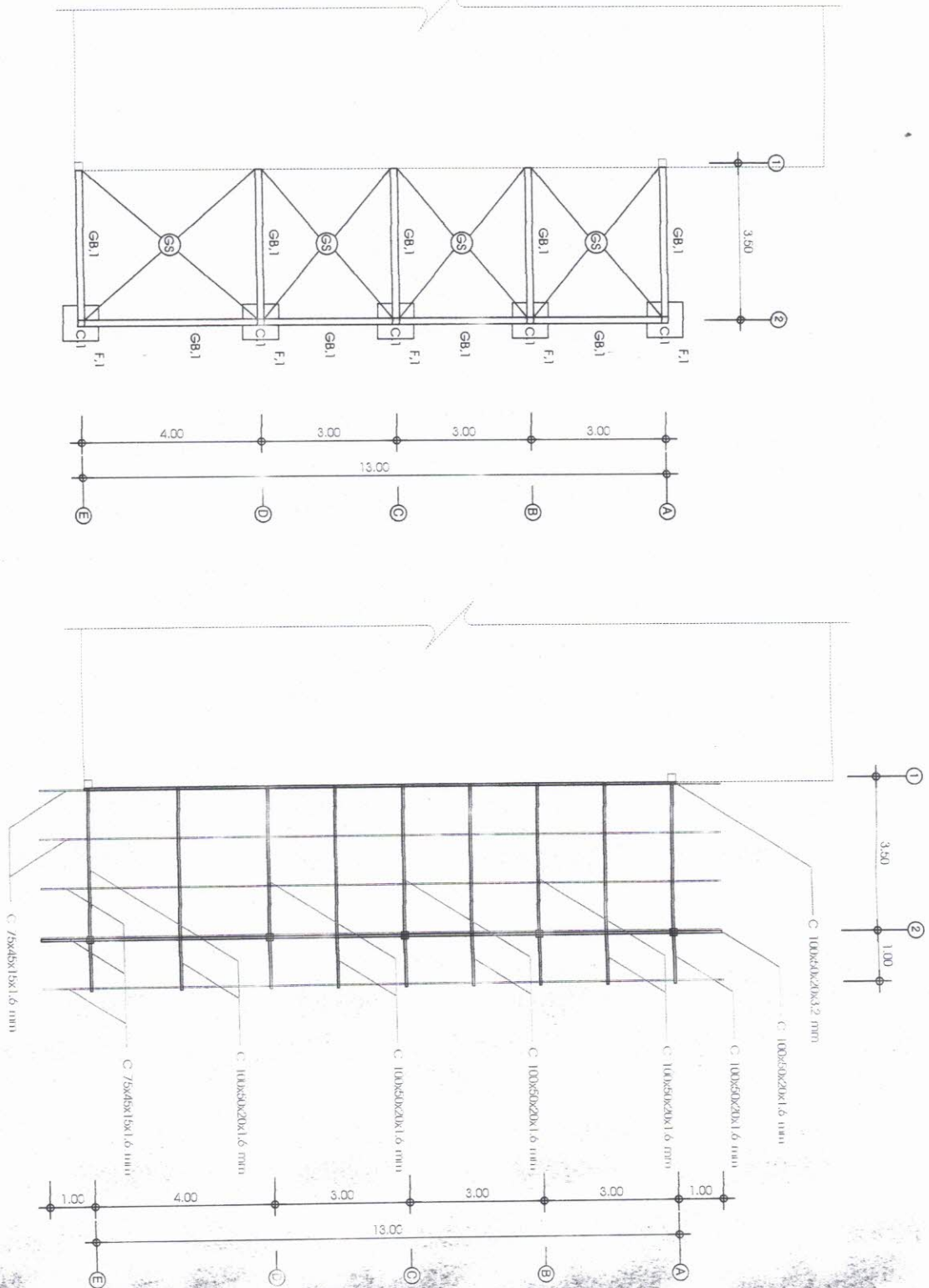

แปลนแสดง F.C,GB1,GS

SCALE 1 : 100

แปลนแสดงโครงสร้างหลังคา

SCALE 1 : 100



กระทรวงศึกษาธิการ

โครงการ

ปรับปรุงซ่อมแซม

สถานที่ก่อสร้าง

พื้นที่ ๓ ไร่ ๓๐๐ ตารางวา
ตำบลบ้านกุ่ม อำเภอบางบาล จังหวัดพระนครศรีอยุธยา

สำรวจ / ออกแบบ

นางสาวสมชาย คุ้มคำ

เขียนแบบ

นายสมชาย คุ้มคำ
นายสมชาย คุ้มคำ
นายสมชาย คุ้มคำ

วิศวกร

ตรวจสอบ

นายสมชาย คุ้มคำ
นายสมชาย คุ้มคำ
นายสมชาย คุ้มคำ

เห็นชอบ

นายสมชาย คุ้มคำ
นายสมชาย คุ้มคำ
นายสมชาย คุ้มคำ

อนุมัติ

นายสมชาย คุ้มคำ
นายสมชาย คุ้มคำ
นายสมชาย คุ้มคำ

แสดงแบบ

- แสดงแบบ

เจ้าพนักงาน

๐๘/๒๕๖๖

วันที่ ๐๘/๒๕๖๖

หน้า ๗

หน้า ๗

หน้า ๗

หน้า ๗

หน้า ๗

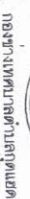

ปฐกฐาภิเษก

ສາມາດຫາໄດ້

ผู้จัดทำเอกสาร
ส่วนเอกสาร

מחיר / ש"ח

กองช่างเทศบาลเมืองระยอง

עמנואל

ศูนย์บริการเทคโนโลยีสารสนเทศและการศึกษา

7442

(ผู้อำนวยการกองช่างเทศบาลตำบลบ้านดง)

1970

(ปลัดเทศบาลตำบลเมืองไทย)

อนันต์

(นายสมศักดิ์ เทพสุทิน รัฐมนตรีว่าการกระทรวงยุติธรรม)

בתלונות

9500

בתבונה

6 กรกฎาคม 2564

MANUEL



DETAIL C,1 Scale 1 : 20

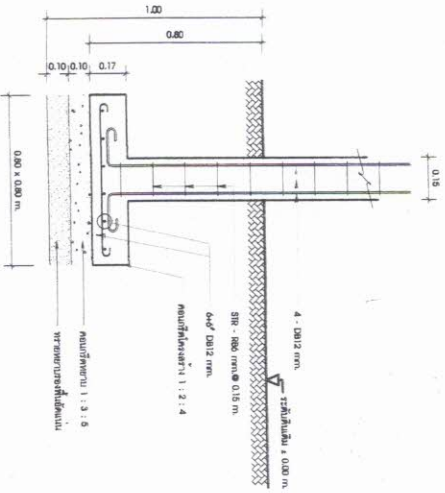

DETAIL F.1 Scale 1 : 20

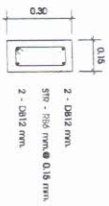
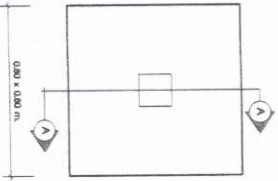

DETAIL GB.1 Scale 1 : 20

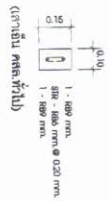

DETAIL CX Scale 1 : 20



Scale 1 : 20

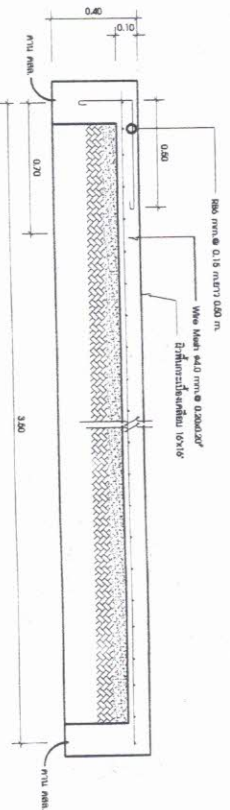

Scale 1 : 20

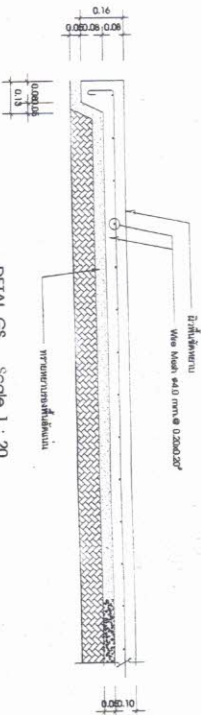

Scale 1 : 20

ขอกำหนดเกี่ยวกับการใช้วัตถุดิบก่อสร้างและครุภัณฑ์ตามสัญญาก่อสร้าง เพื่อส่งเสริมการใช้ สินค้า/ผลิตภัณฑ์ในประเทศ

1. ผู้จ้างจ้างต้องไม่ใช้ลูกจ้างหรือหญิงหรือลูกจ้างเพศที่เป็นส่วนหนึ่งของงานก่อสร้างตามมติของโครงการก่อสร้างนี้ โดยต้องเป็นผู้ที่ก่อสร้างหรือหญิงที่เข้าเป็นผลิตภัณฑ์ที่ผลิตภายในประเทศ ไม่อย่างอื่นอย่างละ 60 ของมูลค่าที่ลูกจ้างที่ใช้ในโครงการก่อสร้างนี้ ทั้งหมดจากงานก่อสร้างมีมูลค่าก่อสร้างที่เป็นผลิตภัณฑ์ที่ผลิตภายในประเทศซึ่งเป็นผู้ที่ก่อสร้างและ 90 ของปริมาณผลิตภัณฑ์ตามสัญญาจ้างก่อสร้าง
2. ผู้จ้างจ้างต้องเสนอแผนการใช้ลูกจ้างก่อสร้างและลูกจ้าง ที่เป็นผู้ที่ผลิตภายในประเทศตามสัญญาจ้างก่อสร้าง
- นั่นหมายความว่า ภาคผนวก 2 และภาคผนวก 3 (ภาคผนวก 3 เฉพาะกรณีเป็นงานก่อสร้างที่มีมูลค่าก่อสร้างที่เป็นผลิตภัณฑ์ที่จ้างตามระยะเวลาที่กำหนดในสัญญาจ้างตามสัญญาจ้างก่อสร้าง 30 วันหลังจากนั้นในสัญญาจ้างก่อสร้างหากผู้จ้างจ้างไม่เสนอแผนตามเวลาที่กำหนด ถือว่าผู้จ้างจ้างละเมิดสัญญาจ้างจ้างมีสิทธิยกเลิกสัญญาจ้างจ้างได้ตามแผนการใช้ลูกจ้างก่อสร้าง ที่ผู้จ้างจ้างเสนอสามารถปรับเปลี่ยนได้ตามความจำเป็นเพื่อให้สอดคล้องกับการใช้ลูกจ้างก่อสร้าง ซึ่งเป็นผลิตภัณฑ์ที่ผลิตในประเทศไม่อย่างอื่นอย่างละ 60 ของมูลค่าก่อสร้าง ต้องแจ้งการปรับแผนให้ผู้จ้างจ้างก่อสร้างทราบก่อนดำเนินการใช้ลูกจ้างก่อสร้าง ตามแผนปรับปรุงใหม่ภายในล่วงหน้าอย่างน้อย 7 วัน ทั้งนี้ต้องผ่านการรับรองแบบและรายงาน
3. ผู้จ้างจ้างต้องแสดงหลักฐานเพื่อประกอบการพิจารณาว่าลูกจ้างหรือลูกจ้างที่เป็นผลิตภัณฑ์ที่ผลิตในประเทศไทยอย่างหนึ่งอย่างใดเป็นลักษณะการมีแสดงอยู่อย่างมีอยู่อย่างอื่น เพื่อประกอบการตรวจสอบอยู่อย่างอื่น
- วัตถุประสงค์สร้าง/คู่กับที่ผู้จ้างจ้างบางบางเป็นผลิตภัณฑ์ที่ผลิตในประเทศหรือเป็น ดังนี้
- 1) จำนวนในรับรองสินค้าที่ผลิตในประเทศ Made in Thailand (หากถือเอกสารการยอมรับของประเทศไทย
- 2) เอกสารสินค้าแสดงว่าเป็นสินค้าที่ผลิตในประเทศไทย
- 3) หลักฐานแสดงที่ตั้งของแหล่งผลิตที่สามารถแสดงไว้ว่าเป็นลูกจ้างที่เป็นผลิตภัณฑ์ภายในประเทศเช่น ตำแหน่งที่ตั้งโรงงานในดิน ทรายหิน บดหิน เป็นต้น

รายการผลิตภัณฑ์จากข้าวกล้องที่ขายในโครงการ
แผนการจำหน่ายผลิตภัณฑ์ภายในประเทศ

โครงการ

[illegible]

() ()

.....(คู่ที่ไปงานฝ่ายผู้รายงาน)

โครงการ.....ที่ผลิตภายในประเทศ

ภาคผนวก ๓

รายการผลิตภัณฑ์หรือครุภัณฑ์ที่ใช้ในโครงการ
และการใช้เหล็กที่ผลิตภายในประเทศ
ปริมาณเหล็กทั้งโครงการ(ตัน)

ลำดับ	รายการ	หน่วย	ราคาต่อหน่วย (บาท)	เป็นเงิน (บาท)	หักส่วนลด	รวม
๑						
๒						
๓						
๔						
๕						
รวม						
รวม						

.....
(សមាជិកក្រុមប្រឹក្សាភិបាល)

มหาวิทยาลัย

[illegible][illegible]