



เทศบาลตำบลเมืองไทย

โครงการ

โครงการก่อสร้าง อาคารศูนย์พัฒนาเด็กเล็ก ขนาดเล็ก
แบบบูรณาการ ศูนย์พัฒนาเด็กเล็กบ้านแม่ดอกแดง

สถานที่

ศูนย์พัฒนาเด็กเล็ก หมู่ที่ ๑ บ้านแม่ดอกแดง
ต.เมืองไทย อ.เมืองไทย จ.น่าน

สำรวจ

นางสาวสมใจ นามเมืองไทย

ออกแบบเขียนแบบ

นางสาวสมใจ นามเมืองไทย

ตรวจสอบแบบ

ผู้ว่าราชการจังหวัดน่าน

วิศวกรออกแบบโครงสร้าง

นายสมใจ นามเมืองไทย

เป็นชอบ

ปลัดเทศบาลตำบลเมืองไทย

อนุมัติ

นายสมใจ นามเมืองไทย

เลขที่แบบ

ม. ๑ - ๑ - ๒๕๖๗

โครงการก่อสร้าง อาคารศูนย์พัฒนาเด็กเล็ก ขนาดเล็ก แบบบูรณาการ ศูนย์พัฒนาเด็กเล็กบ้านแม่ดอกแดง

สถานที่ก่อสร้าง







ศูนย์พัฒนาเด็กเล็ก หมู่ที่ ๑ บ้านแม่ดอกแดง
ต.เมืองไทย อ.เมืองไทย จ.น่าน

ตามแบบมาตรฐาน ประเภท อาคารศูนย์พัฒนาเด็กเล็ก ขนาดไม่เกิน 50 คน แบบที่ สอ.ศพด. 1
กรมส่งเสริมการปกครองท้องถิ่น กระทรวงมหาดไทย



แผนที่โดยสังเขป

NOT TO SCALE

	
<p>เทศบาลตำบลสิงห์</p>	
<p>โครงการ อาคารศูนย์ฯ สมาร์ทเมืองศรีนครินทร์ ๕๐ คน (สค.ศค.๓) แบบไม่คิดเงิน</p>	
<p>สถานที่</p>	<p>ศูนย์พัฒนาเด็กเล็ก หมู่ ๓ บ้านแม่ตาแดง ต.วังน้อย อ.เมืองศรีนครินทร์ จ.ราชบุรี</p>
<p>สำรวจ</p>	<p> (นางสาวศุภากร นาคะสิทธิ์ทอง)</p>
<p>ออกแบบ/ประเมิน</p>	<p> (นางสาวกนกพร นาคะสิทธิ์ทอง)</p>
<p>ตรวจ/ประเมิน</p>	<p> (นางสาวกนกพร นาคะสิทธิ์ทอง)</p>
<p>ผู้มีอำนาจ/อนุมัติ/อนุญาต</p>	<p>ผู้ว่าราชการจังหวัดราชบุรี</p>
<p>วิสาขกรออกแบบโครงสร้าง</p>	<p></p>
<p>อนุมัติ</p>	<p> นายกเทศมนตรีตำบลสิงห์</p>
<p>เอกสารประกอบ</p>	<p>๑. ๑-๒-๒๕๖๓</p>
<p>02</p>	<p>3</p>
<p>หน้า ๑</p>	<p>๗๓๑</p>



แผนที่โดยสังเขป
NOT TO SCALE

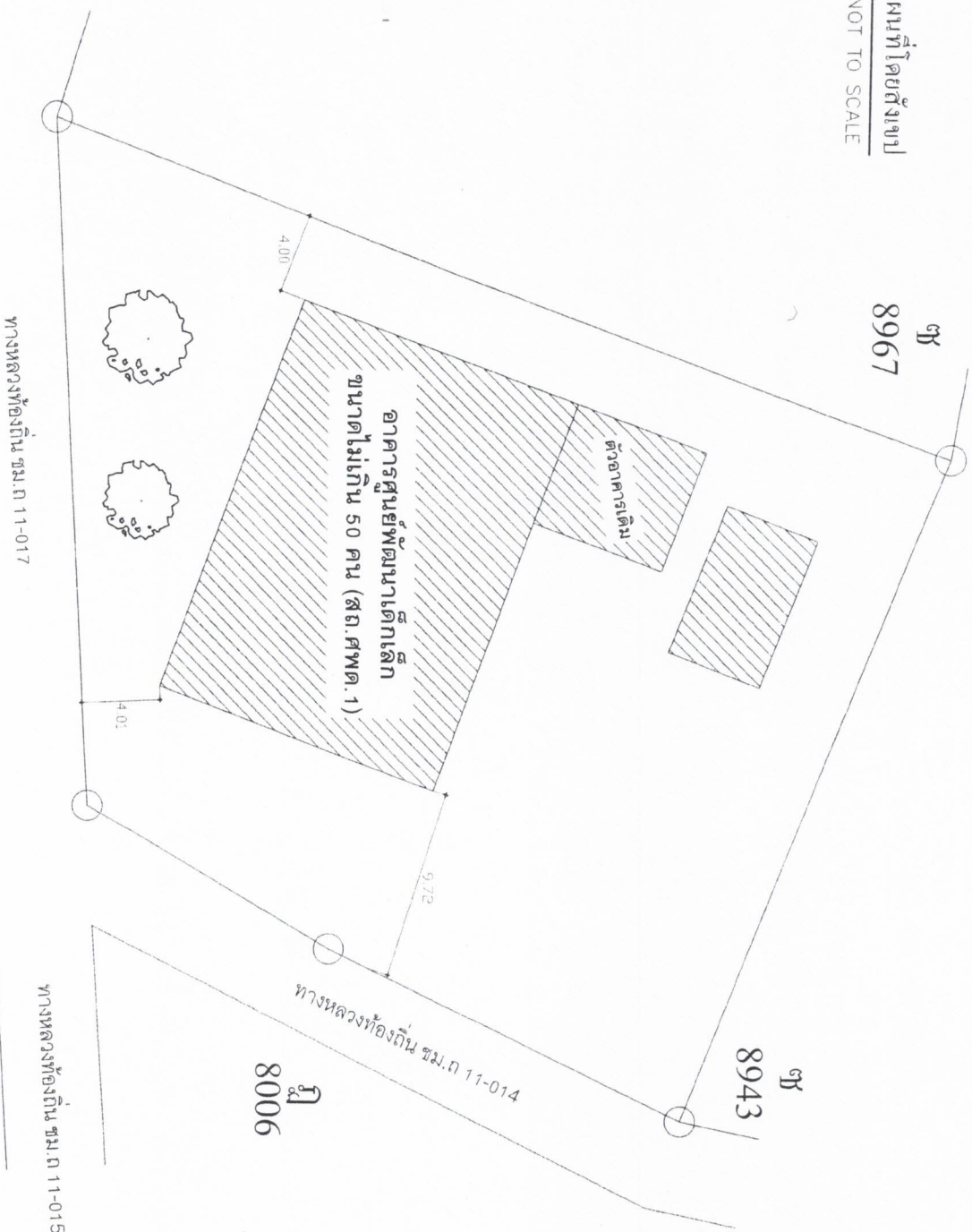

เทศบาลตำบลเชียงคาน

โครงการ

อาคารศูนย์ฯ ขนาดเล็ก ขนาดไม่เกิน 50 คน
(สถ.ศพด.1) แบบไม่ก่อถาวร

สถานที่

ศูนย์พัฒนาเด็กเล็ก หมู่ที่ 1 บ้านแม่หอแก้ว
เชียงคาน อําเภอยางตลาด จังหวัดสกลนคร

สำรวจ

(ชื่อจริง/นามสกุล/ตำแหน่ง)

ออกแบบ/เขียนแบบ

(ชื่อจริง/นามสกุล/ตำแหน่ง)

ควบคุมแบบ

(ชื่อจริง/นามสกุล/ตำแหน่ง)

(ชื่อจริง/นามสกุล/ตำแหน่ง)

ผู้รับสนองพระบรมราชโองการ
รักษาการนายกเทศมนตรี

นายกเทศมนตรี

(ชื่อจริง/นามสกุล/ตำแหน่ง)

นายกเทศมนตรี

(ชื่อจริง/นามสกุล/ตำแหน่ง)

(ชื่อจริง/นามสกุล/ตำแหน่ง)

นายกเทศมนตรี

(ชื่อจริง/นามสกุล/ตำแหน่ง)

03

3

หน้า

หน้า



১৮৯১
১৮৯২

อาคารศูนย์พัฒนาเด็กเล็ก ขนาดไม่เกิน 50 คน

ભાગ્યશી સદા.જીવન.૧

กรมส่งเสริมการค้าระหว่างประเทศ กระทรวงพาณิชย์

[illegible]

๒. หน้าที่ของบุคลากรในหน่วยงานไปมาและรับไปมาหากันและกัน และไปมาและรับไปมาหากันและกัน

- [illegible]

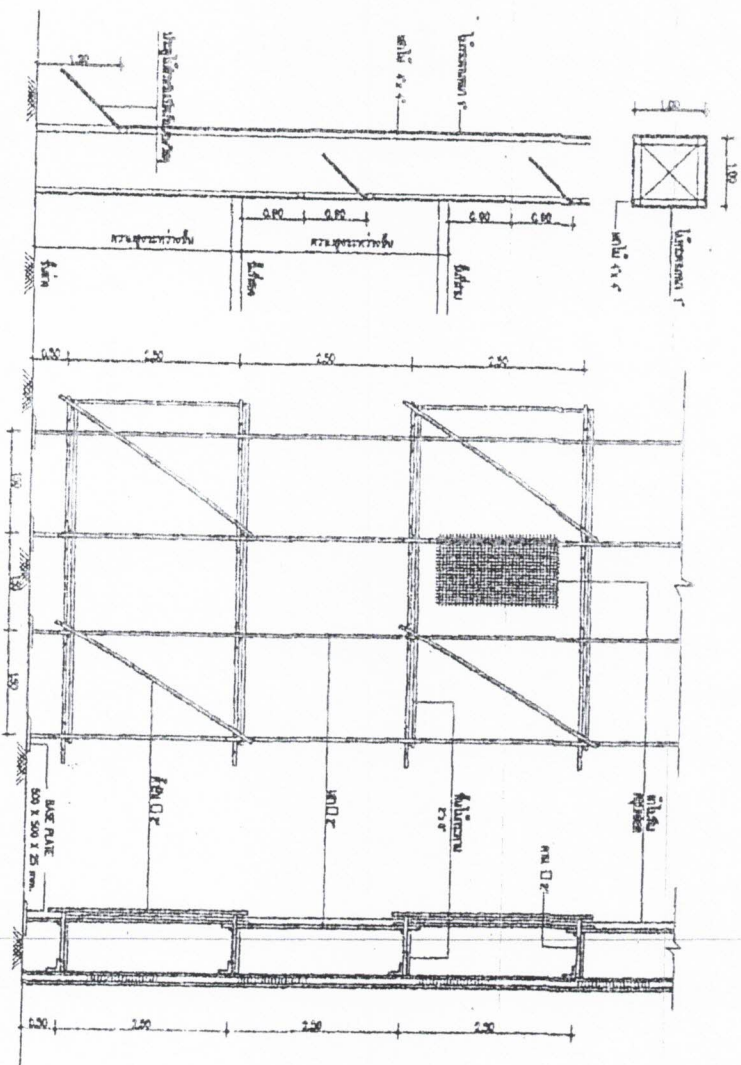

1. ผู้ทำผิดและผู้ถูกทำผิดมีความเกี่ยวข้องกันหรือไม่ เช่น ผู้ทำผิดเป็นผู้ถูกทำผิดหรือไม่ ผู้ถูกทำผิดเป็นผู้ทำผิดหรือไม่
2. ผู้ทำผิดและผู้ถูกทำผิดมีความเกี่ยวข้องกันหรือไม่ เช่น ผู้ทำผิดเป็นผู้ถูกทำผิดหรือไม่ ผู้ถูกทำผิดเป็นผู้ทำผิดหรือไม่

ပြတေ့ၤပၤမၤနၤမၤနၤ

1 : 75

1:75

107487

החוקים האלה

การคุ้มครองสิทธิมนุษยชน

ขนาด 50 ซม.

המלך שמואל. ו

מחלוקת בין הממשלה לבין

Investments

การแบ่งปันวิสัยทัศน์

นางสาวกัญญากร ไชยกุล

--	--

1. Verbalizing.

~~WORTHINGTON~~

10

100212222 21212121

first

ព័ត៌មានបំណង

חומת מצודת צדק

R

מלכות אלהים

1

1000

мысли вслух

מחלקת המחקר והפיתוח

[Signature]

ද්විතීයික පරීක්ෂණ

၁၂၃၄၅၆၇၈၉၀၁၂

1

Ἡ δὲ μάχη ἐγένετο ὑπὸ τῷ Ἰωάννῃ

THE UNIVERSITY OF CHICAGO

11/11/11

[illegible]

22

70 / 10000 / 10

21 GA. 2550

--	--

1974	1975
------	------

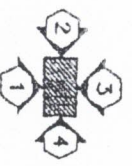
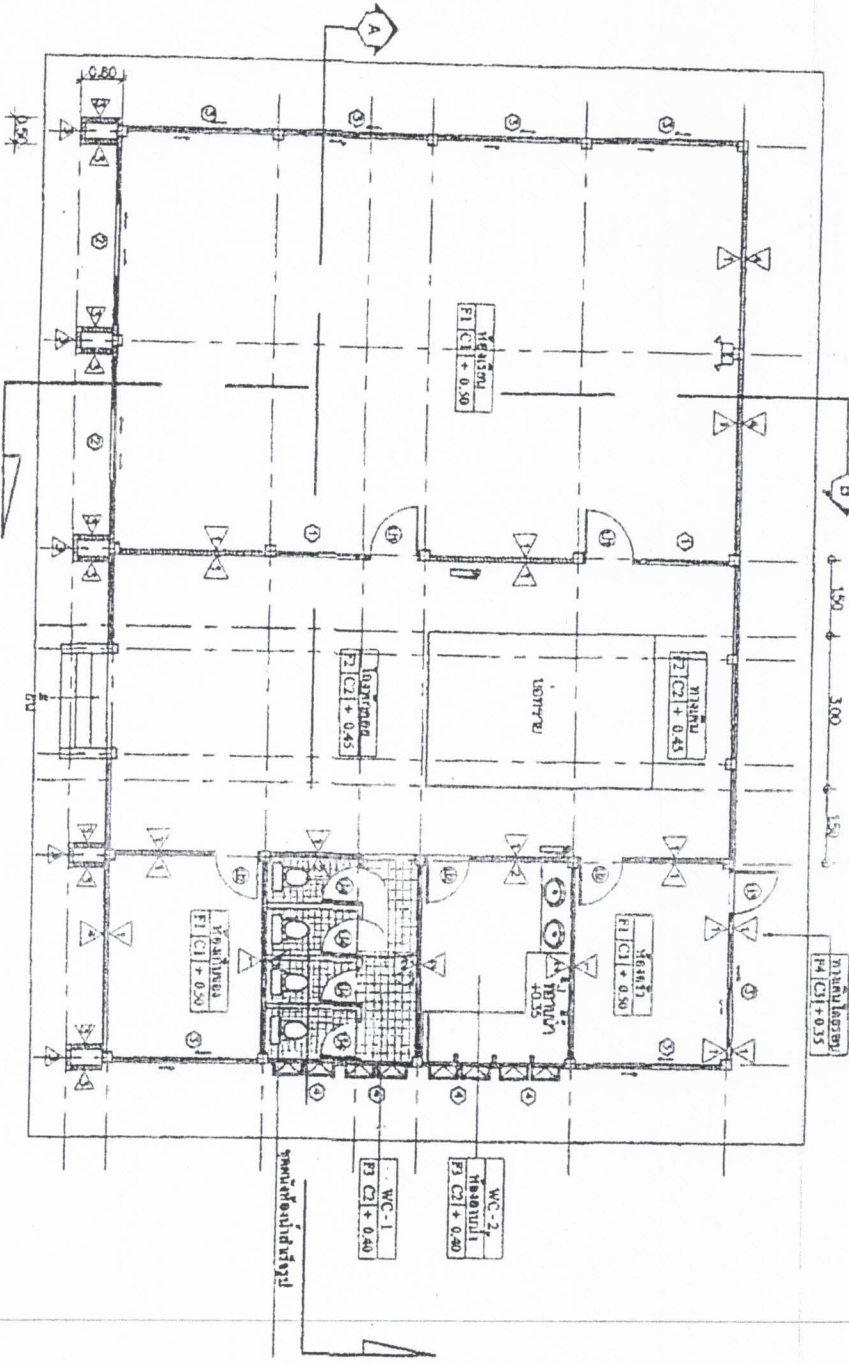
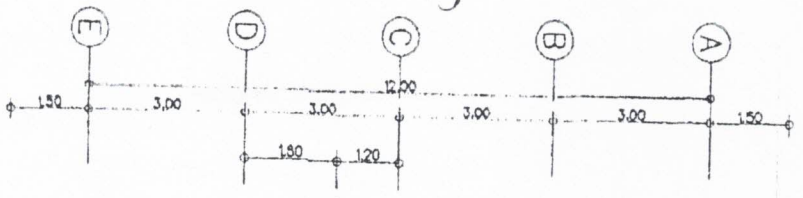

บันได
1:100

บันได
1:100



พิมพ์

พิมพ์

พิมพ์

พิมพ์

พิมพ์

พิมพ์

พิมพ์

พิมพ์

พิมพ์

พิมพ์

พิมพ์

พิมพ์

พิมพ์

พิมพ์

พิมพ์

พิมพ์

พิมพ์

พิมพ์

พิมพ์

พิมพ์

พิมพ์

พิมพ์

พิมพ์

พิมพ์

พิมพ์

พิมพ์

พิมพ์

พิมพ์

พิมพ์

พิมพ์

พิมพ์

พิมพ์

พิมพ์

พิมพ์

พิมพ์

พิมพ์

พิมพ์

พิมพ์

พิมพ์

พิมพ์



1	2	3	4	5	6	7	8	9	10	11	12	13	14	15	16	17	18	19	20	21	22	23	24	25	26	27	28	29	30	31	32	33	34	35	36	37	38	39	40	41	42	43	44	45	46	47	48	49	50	51	52	53	54	55	56	57	58	59	60	61	62	63	64	65	66	67	68	69	70	71	72	73	74	75	76	77	78	79	80	81	82	83	84	85	86	87	88	89	90	91	92	93	94	95	96	97	98	99	100
---	---	---	---	---	---	---	---	---	----	----	----	----	----	----	----	----	----	----	----	----	----	----	----	----	----	----	----	----	----	----	----	----	----	----	----	----	----	----	----	----	----	----	----	----	----	----	----	----	----	----	----	----	----	----	----	----	----	----	----	----	----	----	----	----	----	----	----	----	----	----	----	----	----	----	----	----	----	----	----	----	----	----	----	----	----	----	----	----	----	----	----	----	----	----	----	----	----	----	-----

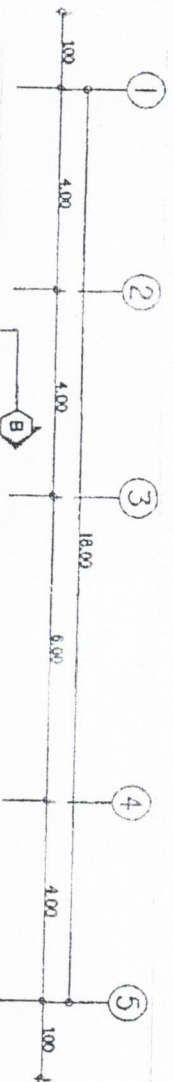

מחלקת המחקר והפיתוח

ประเภท
อาหารทั่วไปที่พบในผัก
พบในผัก 50 ชนิด

นายแพทย์

การแบ่งตัวและการพัฒนาของตัวอ่อน

if you intend

กรมส่งเสริมการค้าระหว่างประเทศ
กระทรวงพาณิชย์

အိတ်စကေး

מלכות ישראל

1921

સામગ્રી	
---------	--

וְהָיָה כִּי יִשְׁמַע ה' אֶת הַקּוֹל וְהָיָה כִּי יִשְׁמַע ה' אֶת הַקּוֹל

מלכות ישראל

7	DATE
---	------

מחזורי תפילות

Hydrolysis

ผู้ตรวจการฯ ได้เข้าพบปะหารือกับ
ประธานและกรรมการบริหาร

1875

๐. รัฐบาลและเอกชนควรช่วยเหลือ

100

tu / nou / ?

21 CN. 2550

MINI 2	1965
--------	------

4-06	77
------	----

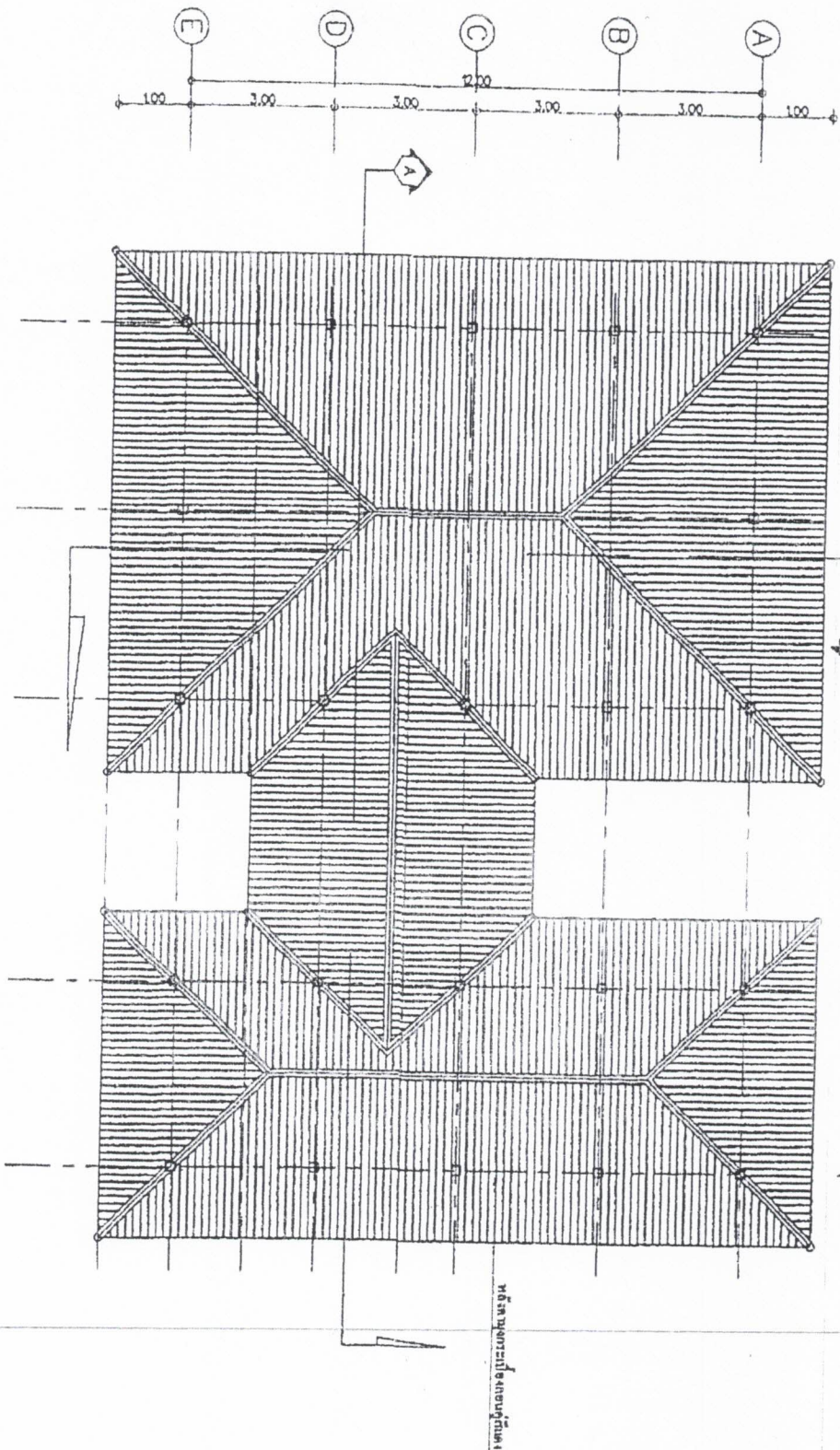

17

1872

1:100







1. ชื่อ
 นายสมชาย
 ปิณฑ
 2. ตำแหน่ง
 นายอำเภอ
 3. วันที่
 27

4. สถานที่
 บ้านเลขที่ 30
 หมู่ที่ 1
 ตำบล
 5. วันที่
 27

6. ชื่อ
 นายสมชาย
 ปิณฑ
 7. ตำแหน่ง
 นายอำเภอ
 8. วันที่
 27

9. ชื่อ
 นายสมชาย
 ปิณฑ
 10. ตำแหน่ง
 นายอำเภอ
 11. วันที่
 27

12. ชื่อ
 นายสมชาย
 ปิณฑ
 13. ตำแหน่ง
 นายอำเภอ
 14. วันที่
 27

15. ชื่อ
 นายสมชาย
 ปิณฑ
 16. ตำแหน่ง
 นายอำเภอ
 17. วันที่
 27

18. ชื่อ
 นายสมชาย
 ปิณฑ
 19. ตำแหน่ง
 นายอำเภอ
 20. วันที่
 27

21. ชื่อ
 นายสมชาย
 ปิณฑ
 22. ตำแหน่ง
 นายอำเภอ
 23. วันที่
 27

24. ชื่อ
 นายสมชาย
 ปิณฑ
 25. ตำแหน่ง
 นายอำเภอ
 26. วันที่
 27

27. ชื่อ
 นายสมชาย
 ปิณฑ
 28. ตำแหน่ง
 นายอำเภอ
 29. วันที่
 27

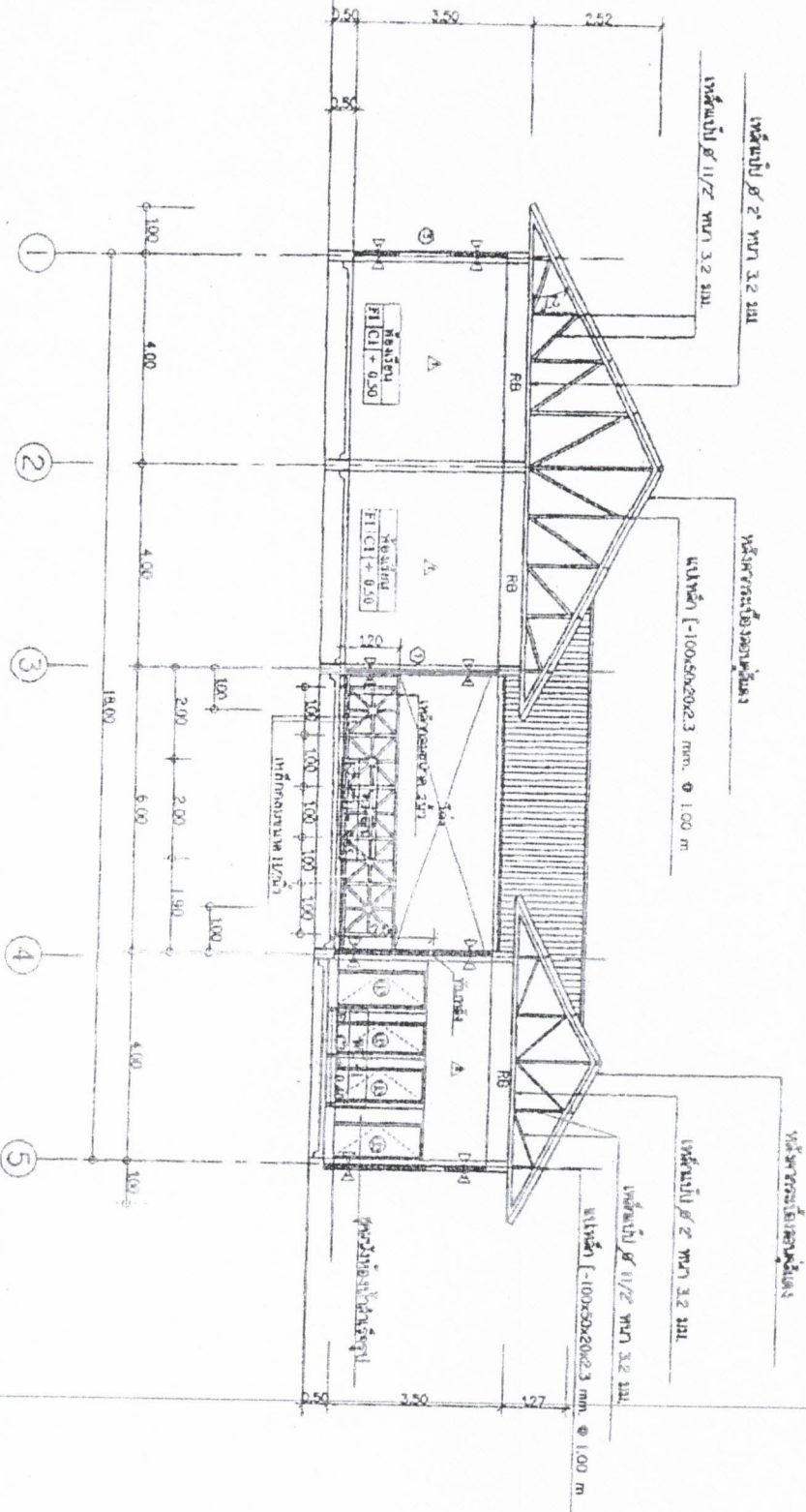

โครงสร้างหลังคา A-A
 1:10

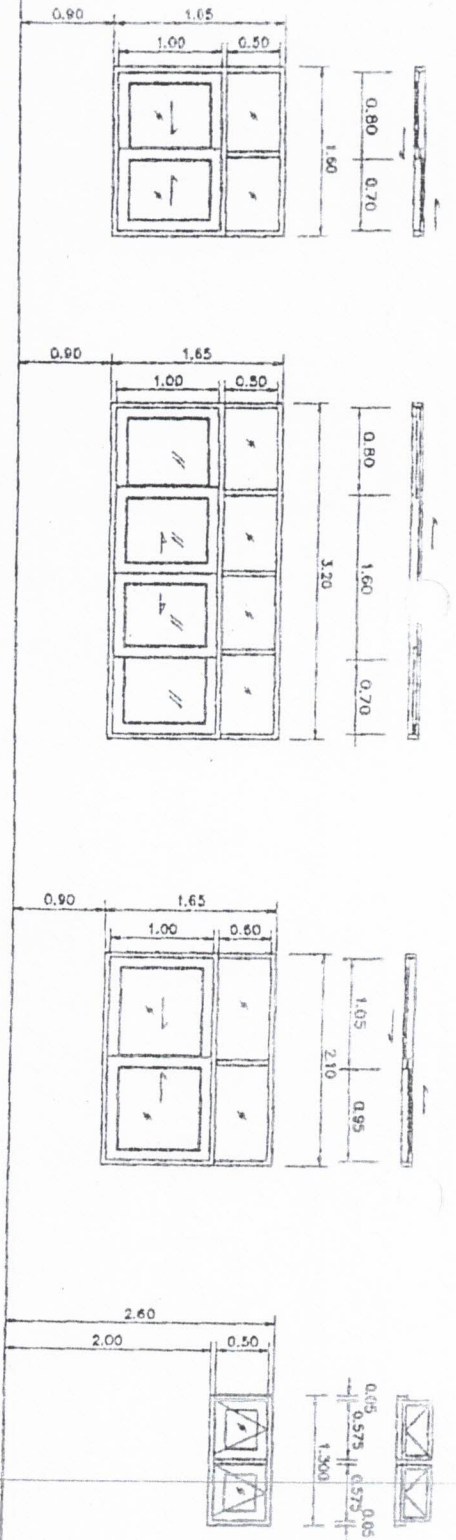

นางสาวสุภาวดี วัฒนสุข
ปริญญานิเทศศาสตร์
สาขาวิชาศิลปกรรม
ชั้นปีที่ ๒ ภาค ๑
มหาวิทยาลัยราชภัฏวไลยอลงกรณ์
ปทุมธานี

ความถี่ของการเกิดโรค

POLYMER LETTERS

4/20/2017

WHEELER

WOLFF

762013

1. The first step is to identify the problem or question that needs to be answered. This involves understanding the context and the specific requirements of the task.

4

LANGZUANG

THE UNIVERSITY OF CHICAGO

of the world and our common

1. The first step is to identify the problem or question that needs to be answered. This involves understanding the context and the specific requirements of the task.

744 60 20

10. 11. 1991

A-13	2
------	---

URINAL

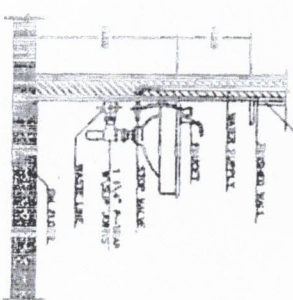

LABORATORY

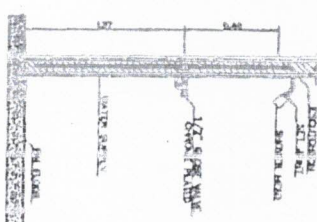

SEQUESTERED OR CLAIMED TYPES

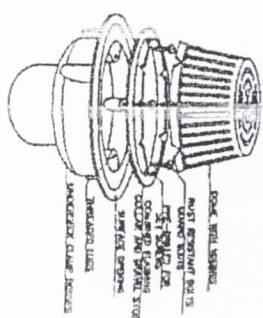

ROOF DRAIN

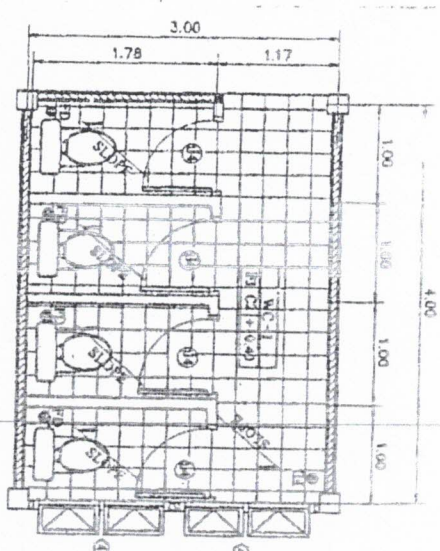

THE END

1:50

การให้คำปรึกษาเป็นที่ยอมรับกันทั่วไปว่าเป็นส่วนหนึ่งของกระบวนการบำบัดทางจิตวิทยา และได้รับการยอมรับว่าเป็นองค์ประกอบที่สำคัญของการบำบัดทางจิตวิทยา (American Psychological Association, 1997) และ (American Psychological Association, 1998) นอกจากนี้ การให้คำปรึกษาเป็นกระบวนการที่มีประสิทธิภาพในการช่วยแก้ปัญหาทางจิตวิทยา (American Psychological Association, 1997) และ (American Psychological Association, 1998) นอกจากนี้ การให้คำปรึกษาเป็นกระบวนการที่มีประสิทธิภาพในการช่วยแก้ปัญหาทางจิตวิทยา (American Psychological Association, 1997) และ (American Psychological Association, 1998)

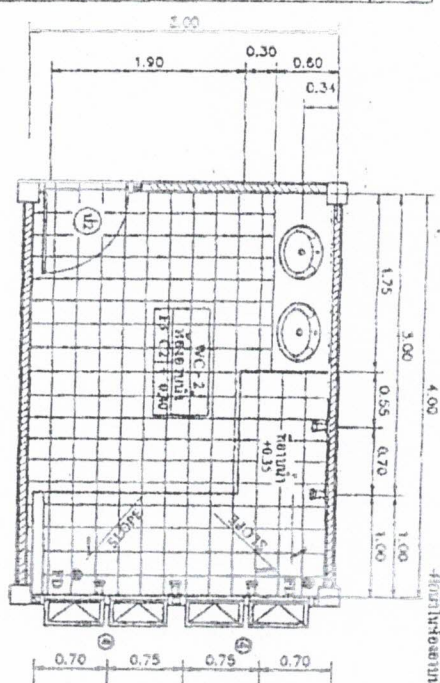
[illegible]

შეფარებულია WC2

2000

1:50

ALL RIGHTS RESERVED

๑. การประชุมที่พัฒนาขึ้นได้
 จากมติในครั้ง ๕๐ คน
 และมี ๒๒ คน, ๒๒ คน, ๒
 การประชุมที่พัฒนาขึ้นได้
 การประชุมที่พัฒนาขึ้นได้

การมีพื้นที่ว่างในโครงการ
เพื่อสร้างชุมชนใหม่

Seite 1 von 1

See [this link](#)

UNIVERSITY OF CALIFORNIA

1

WILSON

4

1000

210

21 G.A. 2550

A-13	27
------	----

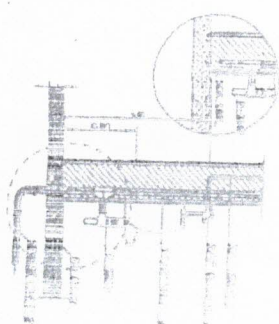

RESULTS

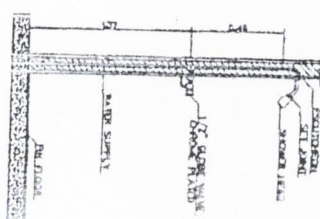

SEMI-CONCEALED TYPE

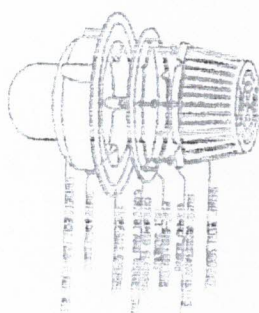

K. C. MCNEIL

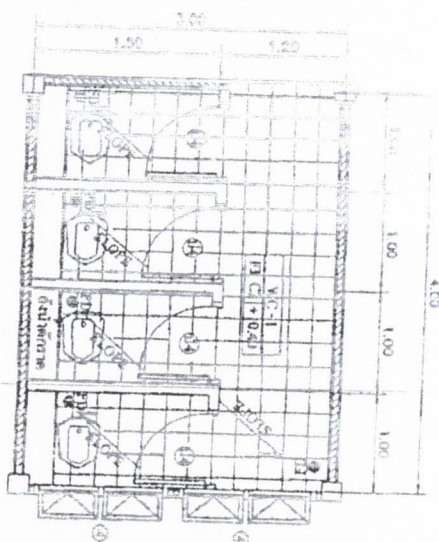

מחלקת המחקר והפיתוח

[illegible]

1. The first step is to identify the problem or question that needs to be answered.

การดำเนินงานโครงการพัฒนาระบบงานสารสนเทศเพื่อการบริหาร

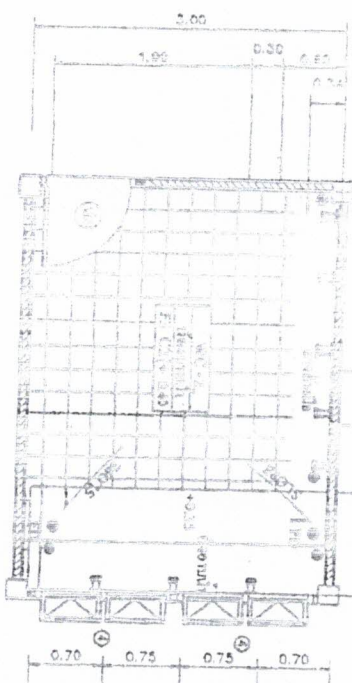

THE UNIVERSITY OF CHICAGO

1.54

[illegible]

1601-1602-1603-1604-1605-1606-1607-1608-1609-1610-1611-1612-1613-1614-1615-1616-1617-1618-1619-1620-1621-1622-1623-1624-1625-1626-1627-1628-1629-1630-1631-1632-1633-1634-1635-1636-1637-1638-1639-1640-1641-1642-1643-1644-1645-1646-1647-1648-1649-1650-1651-1652-1653-1654-1655-1656-1657-1658-1659-1660-1661-1662-1663-1664-1665-1666-1667-1668-1669-1670-1671-1672-1673-1674-1675-1676-1677-1678-1679-1680-1681-1682-1683-1684-1685-1686-1687-1688-1689-1690-1691-1692-1693-1694-1695-1696-1697-1698-1699-1700-1701-1702-1703-1704-1705-1706-1707-1708-1709-1710-1711-1712-1713-1714-1715-1716-1717-1718-1719-1720-1721-1722-1723-1724-1725-1726-1727-1728-1729-1730-1731-1732-1733-1734-1735-1736-1737-1738-1739-1740-1741-1742-1743-1744-1745-1746-1747-1748-1749-1750-1751-1752-1753-1754-1755-1756-1757-1758-1759-1760-1761-1762-1763-1764-1765-1766-1767-1768-1769-1770-1771-1772-1773-1774-1775-1776-1777-1778-1779-1780-1781-1782-1783-1784-1785-1786-1787-1788-1789-1790-1791-1792-1793-1794-1795-1796-1797-1798-1799-1800-1801-1802-1803-1804-1805-1806-1807-1808-1809-1810-1811-1812-1813-1814-1815-1816-1817-1818-1819-1820-1821-1822-1823-1824-1825-1826-1827-1828-1829-1830-1831-1832-1833-1834-1835-1836-1837-1838-1839-1840-1841-1842-1843-1844-1845-1846-1847-1848-1849-1850-1851-1852-1853-1854-1855-1856-1857-1858-1859-1860-1861-1862-1863-1864-1865-1866-1867-1868-1869-1870-1871-1872-1873-1874-1875-1876-1877-1878-1879-1880-1881-1882-1883-1884-1885-1886-1887-1888-1889-1890-1891-1892-1893-1894-1895-1896-1897-1898-1899-1900-1901-1902-1903-1904-1905-1906-1907-1908-1909-1910-1911-1912-1913-1914-1915-1916-1917-1918-1919-1920-1921-1922-1923-1924-1925-1926-1927-1928-1929-1930-1931-1932-1933-1934-1935-1936-1937-1938-1939-1940-1941-1942-1943-1944-1945-1946-1947-1948-1949-1950-1951-1952-1953-1954-1955-1956-1957-1958-1959-1960-1961-1962-1963-1964-1965-1966-1967-1968-1969-1970-1971-1972-1973-1974-1975-1976-1977-1978-1979-1980-1981-1982-1983-1984-1985-1986-1987-1988-1989-1990-1991-1992-1993-1994-1995-1996-1997-1998-1999-2000-2001-2002-2003-2004-2005-2006-2007-2008-2009-2010-2011-2012-2013-2014-2015-2016-2017-2018-2019-2020-2021-2022-2023-2024-2025-2026-2027-2028-2029-2030-2031-2032-2033-2034-2035-2036-2037-2038-2039-2040-2041-2042-2043-2044-2045-2046-2047-2048-2049-2050-2051-2052-2053-2054-2055-2056-2057-2058-2059-2060-2061-2062-2063-2064-2065-2066-2067-2068-2069-2070-2071-2072-2073-2074-2075-2076-2077-2078-2079-2080-2081-2082-2083-2084-2085-2086-2087-2088-2089-2090-2091-2092-2093-2094-2095-2096-2097-2098-2099-2100-2101-2102-2103-2104-2105-2106-2107-2108-2109-2110-2111-2112-2113-2114-2115-2116-2117-2118-2119-2120-2121-2122-2123-2124-2125-2126-2127-2128-2129-2130-2131-2132-2133-2134-2135-2136-2137-2138-2139-2140-2141-2142-2143-2144-2145-2146-2147-2148-2149-2150-2151-2152-2153-2154-2155-2156-2157-2158-2159-2160-2161-2162-2163-2164-2165-2166-2167-2168-2169-2170-2171-2172-2173-2174-2175-2176-2177-2178-2179-2180-2181-2182-2183-2184-2185-2186-2187-2188-2189-2190-2191-2192-2193-2194-2195-2196-2197-2198-2199-2200-2201-2202-2203-2204-2205-2206-2207-2208-2209-2210-2211-2212-2213-2214-2215-2216-2217-2218-2219-2220-2221-2222-2223-2224-2225-2226-2227-2228-2229-2230-2231-2232-2233-2234-2235-2236-2237-2238-2239-2240-2241-2242-2243-2244-2245-2246-2247-2248-2249-2250-2251-2252-2253-2254-2255-2256-2257-2258-2259-2260-2261-2262-2263-2264-2265-2266-2267-2268-2269-2270-2271-2272-2273-2274-2275-2276-2277-2278-2279-2280-2281-2282-2283-2284-2285-2286-2287-2288-2289-2290-2291-2292-2293-2294-2295-2296-2297-2298-2299-2300-2301-2302-2303-2304-2305-2306-2307-2308-2309-2310-2311-2312-2313-2314-2315-2316-2317-2318-2319-2320-2321-2322-2323-2324-2325-2326-2327-2328-2329-2330-2331-2332-2333-2334-2335-2336-2337-2338-2339-2340-2341-2342-2343-2344-2345-2346-2347-2348-2349-2350-2351-2352-2353-2354-2355-2356-2357-2358-2359-2360-2361-2362-2363-2364-2365-2366-2367-2368-2369-2370-2371-2372-2373-2374-2375-2376-2377-2378-2379-2380-2381-2382-2383-2384-2385-2386-2387-2388-2389-2390-2391-2392-2393-2394-2395-2396-2397-2398-2399-2400-2401-2402-2403-2404-2405-2406-2407-2408-2409-2410-2411-2412-2413-2414-2415-2416-2417-2418-2419

Mathematics

Variable	Unit	Source
Real GDP	1990 US\$	World Bank
Population	1000	World Bank
Government expenditure	1000 US\$	World Bank
Private consumption	1000 US\$	World Bank
Investment	1000 US\$	World Bank
Exports	1000 US\$	World Bank
Imports	1000 US\$	World Bank

THE UNIVERSITY OF CHICAGO

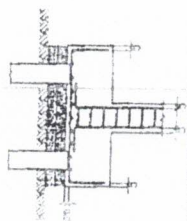
[illegible][illegible]

10/15/2014

[illegible][illegible][illegible]

— *Public Law 101-508, 104 Stat. 1388-101, 1015 (1990).*

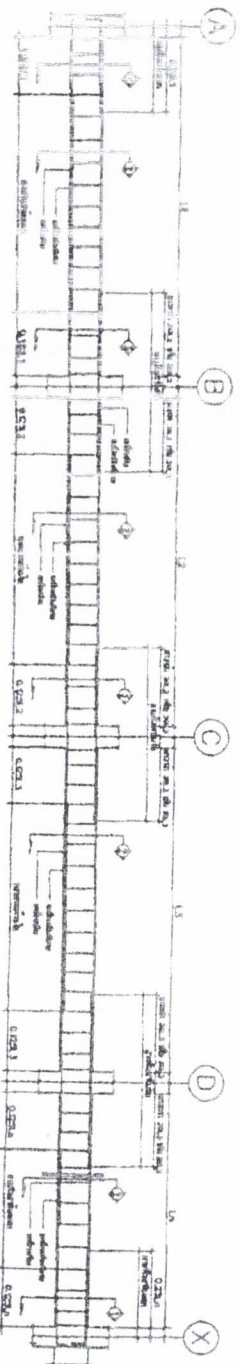
[illegible][illegible]

Handwritten signature: [Illegible]

Printed name: JAMES M. WILSON

Address: 1000 N. 1st St.,
St. Paul, Minn.

1. LAURENCE
 2. LAURENCE
 3. LAURENCE
 4. LAURENCE
 5. LAURENCE
 6. LAURENCE
 7. LAURENCE
 8. LAURENCE
 9. LAURENCE
 10. LAURENCE
 11. LAURENCE
 12. LAURENCE
 13. LAURENCE
 14. LAURENCE
 15. LAURENCE
 16. LAURENCE
 17. LAURENCE
 18. LAURENCE
 19. LAURENCE
 20. LAURENCE
 21. LAURENCE
 22. LAURENCE
 23. LAURENCE
 24. LAURENCE
 25. LAURENCE
 26. LAURENCE
 27. LAURENCE
 28. LAURENCE
 29. LAURENCE
 30. LAURENCE
 31. LAURENCE
 32. LAURENCE
 33. LAURENCE
 34. LAURENCE
 35. LAURENCE
 36. LAURENCE
 37. LAURENCE
 38. LAURENCE
 39. LAURENCE
 40. LAURENCE
 41. LAURENCE
 42. LAURENCE
 43. LAURENCE
 44. LAURENCE
 45. LAURENCE
 46. LAURENCE
 47. LAURENCE
 48. LAURENCE
 49. LAURENCE
 50. LAURENCE
 51. LAURENCE
 52. LAURENCE
 53. LAURENCE
 54. LAURENCE
 55. LAURENCE
 56. LAURENCE
 57. LAURENCE
 58. LAURENCE
 59. LAURENCE
 60. LAURENCE
 61. LAURENCE
 62. LAURENCE
 63. LAURENCE
 64. LAURENCE
 65. LAURENCE
 66. LAURENCE
 67. LAURENCE
 68. LAURENCE
 69. LAURENCE
 70. LAURENCE
 71. LAURENCE
 72. LAURENCE
 73. LAURENCE
 74. LAURENCE
 75. LAURENCE
 76. LAURENCE
 77. LAURENCE
 78. LAURENCE
 79. LAURENCE
 80. LAURENCE
 81. LAURENCE
 82. LAURENCE
 83. LAURENCE
 84. LAURENCE
 85. LAURENCE
 86. LAURENCE
 87. LAURENCE
 88. LAURENCE
 89. LAURENCE
 90. LAURENCE
 91. LAURENCE
 92. LAURENCE
 93. LAURENCE
 94. LAURENCE
 95. LAURENCE
 96. LAURENCE
 97. LAURENCE
 98. LAURENCE
 99. LAURENCE
 100. LAURENCE
 101. LAURENCE
 102. LAURENCE
 103. LAURENCE
 104. LAURENCE
 105. LAURENCE
 106. LAURENCE
 107. LAURENCE
 108. LAURENCE
 109. LAURENCE
 110. LAURENCE
 111. LAURENCE
 112. LAURENCE
 113. LAURENCE
 114. LAURENCE
 115. LAURENCE
 116. LAURENCE
 117. LAURENCE
 118. LAURENCE
 119. LAURENCE
 120. LAURENCE
 121. LAURENCE
 122. LAURENCE
 123. LAURENCE
 124. LAURENCE
 125. LAURENCE
 126. LAURENCE
 127. LAURENCE
 128. LAURENCE
 129. LAURENCE
 130. LAURENCE
 131. LAURENCE
 132. LAURENCE
 133. LAURENCE
 134. LAURENCE
 135. LAURENCE
 136. LAURENCE
 137. LAURENCE
 138. LAURENCE
 139. LAURENCE
 140. LAURENCE
 141. LAURENCE
 142. LAURENCE
 143. LAURENCE
 144. LAURENCE
 145. LAURENCE
 146. LAURENCE
 147. LAURENCE
 148. LAURENCE
 149. LAURENCE
 150. LAURENCE
 151. LAURENCE
 152. LAURENCE
 153. LAURENCE
 154. LAURENCE
 155. LAURENCE
 156. LAURENCE
 157. LAURENCE
 158. LAURENCE
 159. LAURENCE
 160. LAURENCE
 161. LAURENCE
 162. LAURENCE
 163. LAURENCE
 164. LAURENCE
 165. LAURENCE
 166. LAURENCE
 167. LAURENCE
 168. LAURENCE
 169. LAURENCE
 170. LAURENCE
 171. LAURENCE
 172. LAURENCE
 173. LAURENCE
 174. LAURENCE
 175. LAURENCE
 176. LAURENCE
 177. LAURENCE
 178. LAURENCE
 179. LAURENCE
 180. LAURENCE
 181. LAURENCE
 182. LAURENCE
 183. LAURENCE
 184. LAURENCE
 185. LAURENCE
 186. LAURENCE
 187. LAURENCE
 188. LAURENCE
 189. LAURENCE
 190. LAURENCE
 191. LAURENCE
 192. LAURENCE
 193. LAURENCE
 194. LAURENCE
 195. LAURENCE
 196. LAURENCE
 197. LAURENCE
 198. LAURENCE
 199. LAURENCE
 200. LAURENCE
 201. LAURENCE
 202. LAURENCE
 203. LAURENCE
 204. LAURENCE
 205. LAURENCE
 206. LAURENCE
 207. LAURENCE
 208. LAURENCE
 209. LAURENCE
 210. LAURENCE
 211. LAURENCE
 212. LAURENCE
 213. LAURENCE
 214. LAURENCE
 215. LAURENCE
 216. LAURENCE
 217. LAURENCE
 218. LAURENCE
 219. LAURENCE
 220. LAURENCE
 221. LAURENCE

[illegible]

[Signature]

2550

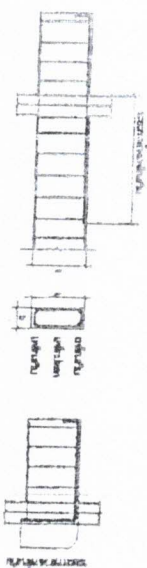

Technical drawings of a rectangular box. The top drawing is a perspective view showing the box with dimensions: length 120, width 40, and height 100. The bottom drawing is a top-down view showing the box with dimensions: length 120 and width 40. The box is labeled with '120' on the side and '40' on the top.

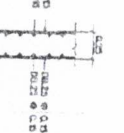
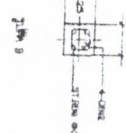
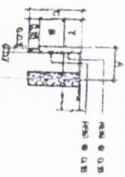

120 *Staphylinidae*



10	11	12	13	14	15	16	17	18	19	20	21	22	23	24	25	26	27	28	29	30	31	32	33	34	35	36	37	38	39	40	41	42	43	44	45	46	47	48	49	50	51	52	53	54	55	56	57	58	59	60	61	62	63	64	65	66	67	68	69	70	71	72	73	74	75	76	77	78	79	80	81	82	83	84	85	86	87	88	89	90	91	92	93	94	95	96	97	98	99	100
----	----	----	----	----	----	----	----	----	----	----	----	----	----	----	----	----	----	----	----	----	----	----	----	----	----	----	----	----	----	----	----	----	----	----	----	----	----	----	----	----	----	----	----	----	----	----	----	----	----	----	----	----	----	----	----	----	----	----	----	----	----	----	----	----	----	----	----	----	----	----	----	----	----	----	----	----	----	----	----	----	----	----	----	----	----	----	----	----	----	-----



โรงเรียน

มหาวิทยาลัยราชภัฏวไลยอลงกรณ์

มหาวิทยาลัยราชภัฏวไลยอลงกรณ์

วิทยาเขตวังน้อย

วิทยาเขตวังน้อย

วิทยาเขตวังน้อย

วิทยาเขตวังน้อย

วิทยาเขตวังน้อย

วิทยาเขตวังน้อย

วิทยาเขตวังน้อย

วิทยาเขตวังน้อย

วิทยาเขตวังน้อย

วิทยาเขตวังน้อย

วิทยาเขตวังน้อย

วิทยาเขตวังน้อย

วิทยาเขตวังน้อย

วิทยาเขตวังน้อย

วิทยาเขตวังน้อย

วิทยาเขตวังน้อย

วิทยาเขตวังน้อย

วิทยาเขตวังน้อย

วิทยาเขตวังน้อย

วิทยาเขตวังน้อย

วิทยาเขตวังน้อย

วิทยาเขตวังน้อย

วิทยาเขตวังน้อย

วิทยาเขตวังน้อย

วิทยาเขตวังน้อย

วิทยาเขตวังน้อย

วิทยาเขตวังน้อย

วิทยาเขตวังน้อย

วิทยาเขตวังน้อย

วิทยาเขตวังน้อย

วิทยาเขตวังน้อย

วิทยาเขตวังน้อย

วิทยาเขตวังน้อย

วิทยาเขตวังน้อย

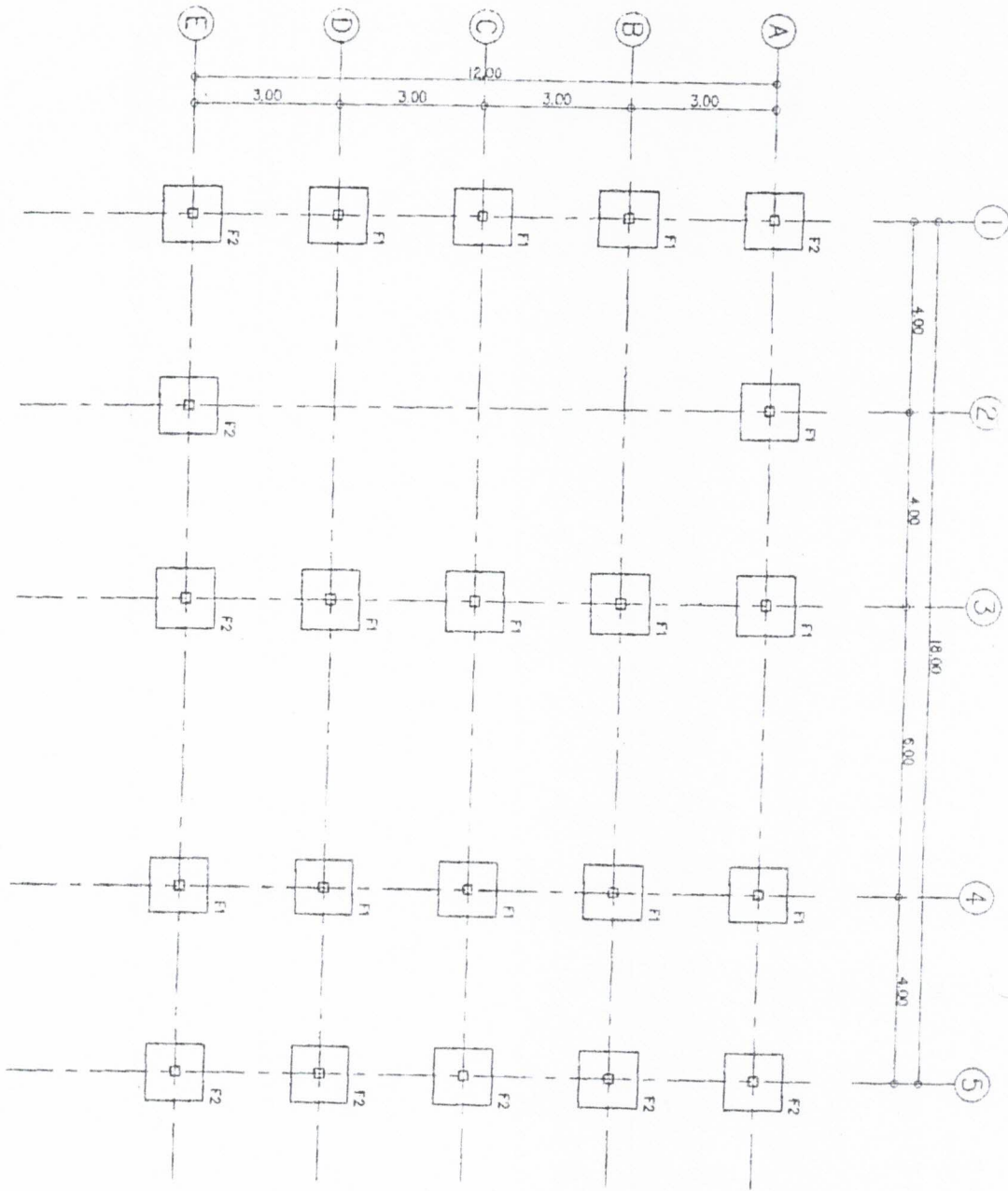

แปลนโครงสร้าง

มาตราส่วน 1 : 100

หน้า / หน้า 1

2 S.N. 2550

หน้า 1

หน้า 27

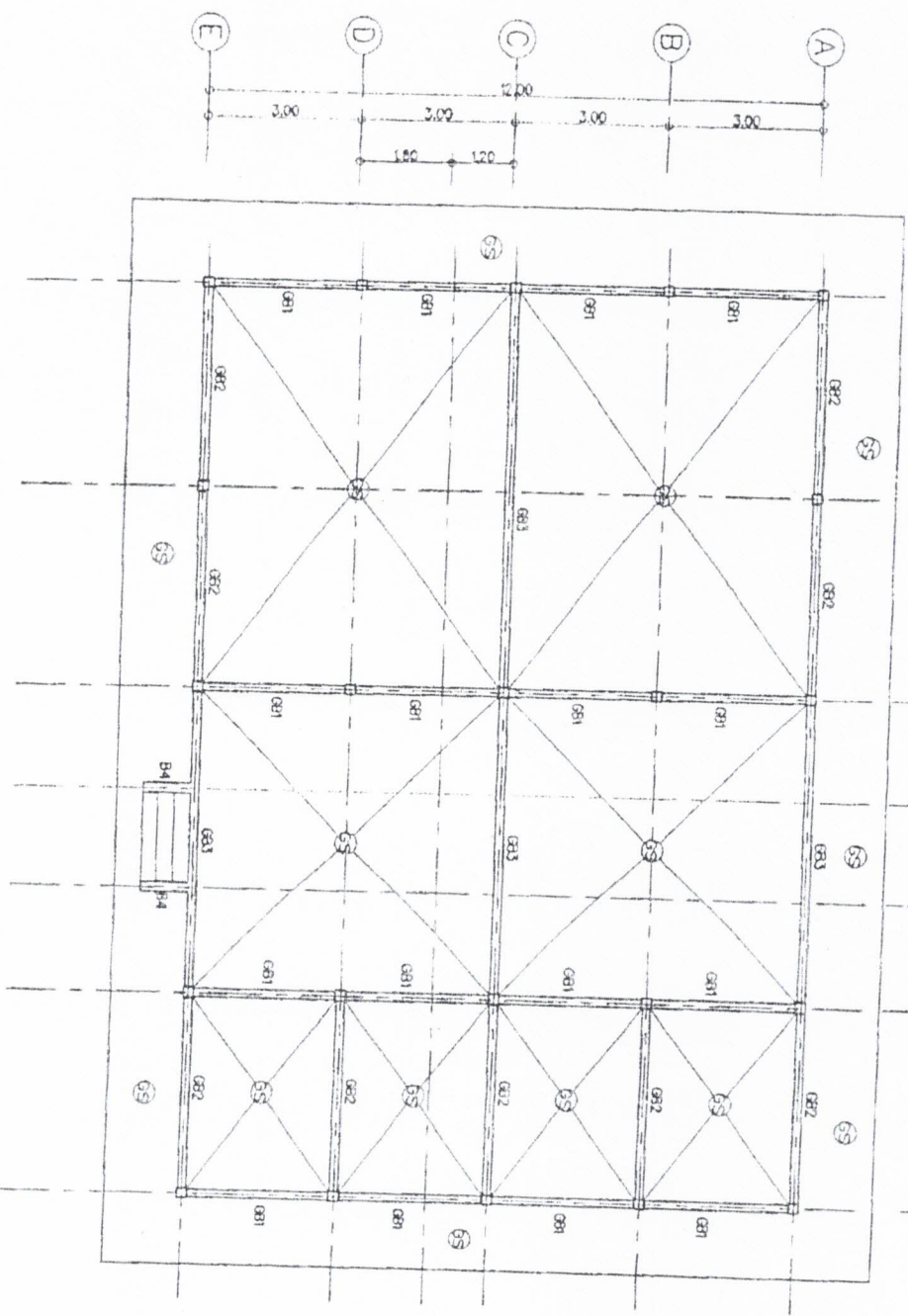
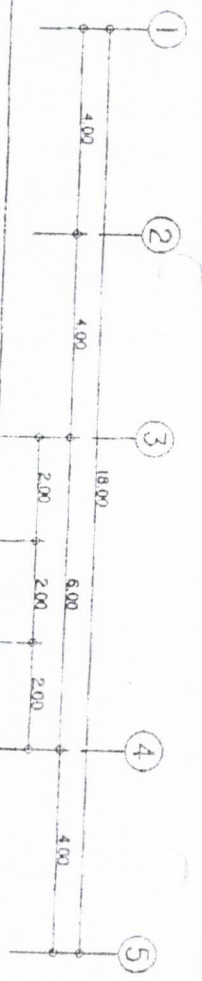

แบบแปลนโครงสร้าง
1 : 100



1. ชื่อโครงการ 2. ปีการศึกษา 3. ชื่อผู้จัดทำ 4. ชื่ออาจารย์ที่ปรึกษา 5. ชื่ออาจารย์ที่ควบคุมงาน 6. ชื่ออาจารย์ที่ประเมินผล 7. ชื่ออาจารย์ที่ตรวจงาน 8. ชื่ออาจารย์ที่อนุมัติ 9. ชื่ออาจารย์ที่รับรอง 10. ชื่ออาจารย์ที่ออกใบรับรอง		11. วันที่ 12. สถานที่ 13. ชื่อโรงเรียน 14. ชื่อตำบล 15. ชื่ออำเภอ 16. ชื่อจังหวัด 17. ชื่อประเทศ
18. ชื่อผู้จัดทำ 19. ชื่ออาจารย์ที่ปรึกษา 20. ชื่ออาจารย์ที่ควบคุมงาน 21. ชื่ออาจารย์ที่ประเมินผล 22. ชื่ออาจารย์ที่ตรวจงาน 23. ชื่ออาจารย์ที่อนุมัติ 24. ชื่ออาจารย์ที่รับรอง 25. ชื่ออาจารย์ที่ออกใบรับรอง	26. วันที่ 27. สถานที่ 28. ชื่อโรงเรียน 29. ชื่อตำบล 30. ชื่ออำเภอ 31. ชื่อจังหวัด 32. ชื่อประเทศ	33. ชื่อผู้จัดทำ 34. ชื่ออาจารย์ที่ปรึกษา 35. ชื่ออาจารย์ที่ควบคุมงาน 36. ชื่ออาจารย์ที่ประเมินผล 37. ชื่ออาจารย์ที่ตรวจงาน 38. ชื่ออาจารย์ที่อนุมัติ 39. ชื่ออาจารย์ที่รับรอง 40. ชื่ออาจารย์ที่ออกใบรับรอง

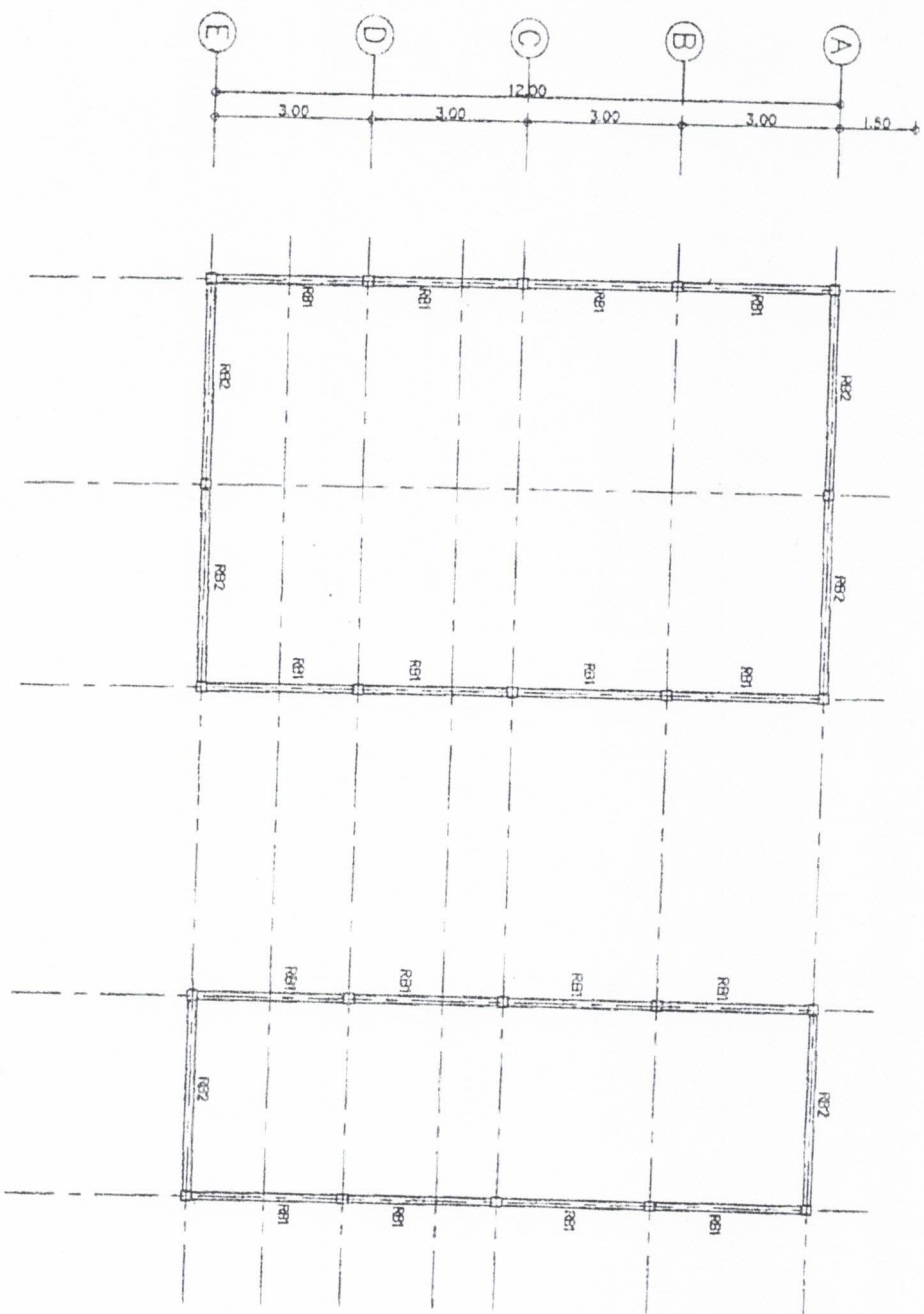

1:00



60人	2
-----	---



1	2	3	4	5	6	7	8	9	10	11	12	13	14	15	16	17	18	19	20	21	22	23	24	25	26	27	28	29	30	31	32	33	34	35	36	37	38	39	40	41	42	43	44	45	46	47	48	49	50	51	52	53	54	55	56	57	58	59	60	61	62	63	64	65	66	67	68	69	70	71	72	73	74	75	76	77	78	79	80	81	82	83	84	85	86	87	88	89	90	91	92	93	94	95	96	97	98	99	100
---	---	---	---	---	---	---	---	---	----	----	----	----	----	----	----	----	----	----	----	----	----	----	----	----	----	----	----	----	----	----	----	----	----	----	----	----	----	----	----	----	----	----	----	----	----	----	----	----	----	----	----	----	----	----	----	----	----	----	----	----	----	----	----	----	----	----	----	----	----	----	----	----	----	----	----	----	----	----	----	----	----	----	----	----	----	----	----	----	----	----	----	----	----	----	----	----	----	----	-----

ขยยยย

1. กรณีติดตั้งรับน้ำหนัก
(เครื่องจักรน้ำหนักไม่เกิน 10,000 กก./ตัว)

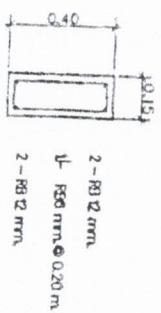

GB1

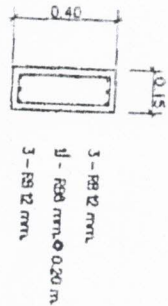

GB2

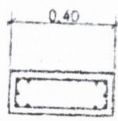

GB3

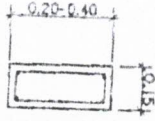

B4

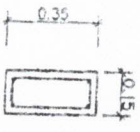

RB1

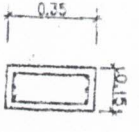

RB2

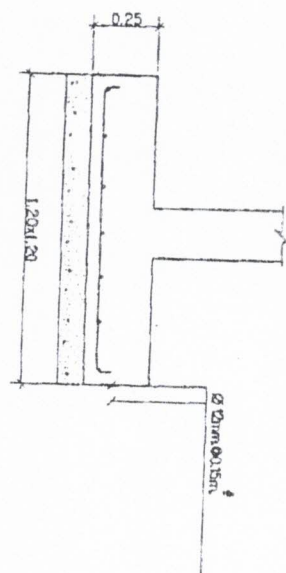

แบบขยยยฐานราก F1

มาตราส่วน 1:20

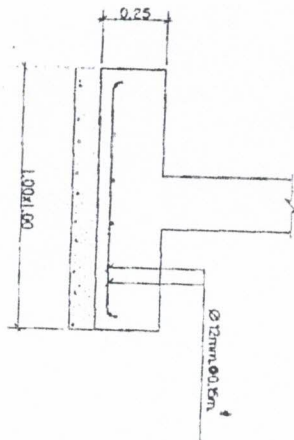

แบบขยยยฐานราก F2

มาตราส่วน 1:20

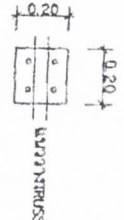

แบบขยยยฐานราก F2

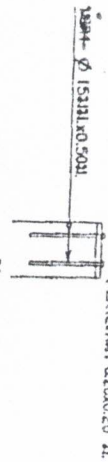

แบบขยยยฐานราก F2

มาตราส่วน 1:20

2. กรณีติดตั้งรับน้ำหนัก (เครื่องจักรน้ำหนักไม่เกิน 20ตัน/ตัว)

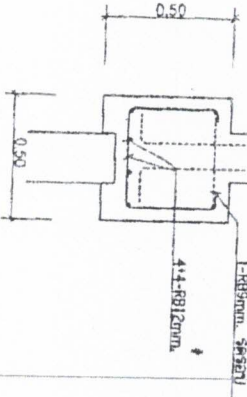
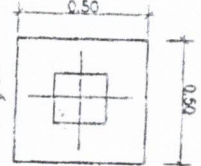

แบบขยยยฐานราก F1=F2

มาตราส่วน 1:20

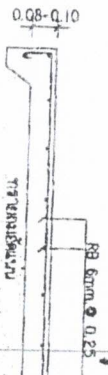

GS

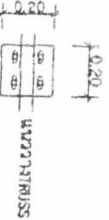

แบบขยยยฐานราก F1

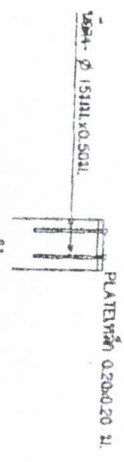

แบบขยยยฐานราก F1

มาตราส่วน 1:20

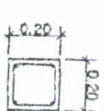

แบบขยยยฐานราก F1

มาตราส่วน 1:20



นาย

นาย

นาย

นาย

นาย

นาย

นาย

นาย

นาย

นาย

นาย

นาย

นาย

นาย

นาย

นาย

นาย

นาย

นาย

นาย

นาย

นาย

นาย

นาย

นาย

นาย

เหล็กเส้น Ø 2 มม 3.2 มม

เหล็กเส้น Ø 1/2" มม 3.2 มม

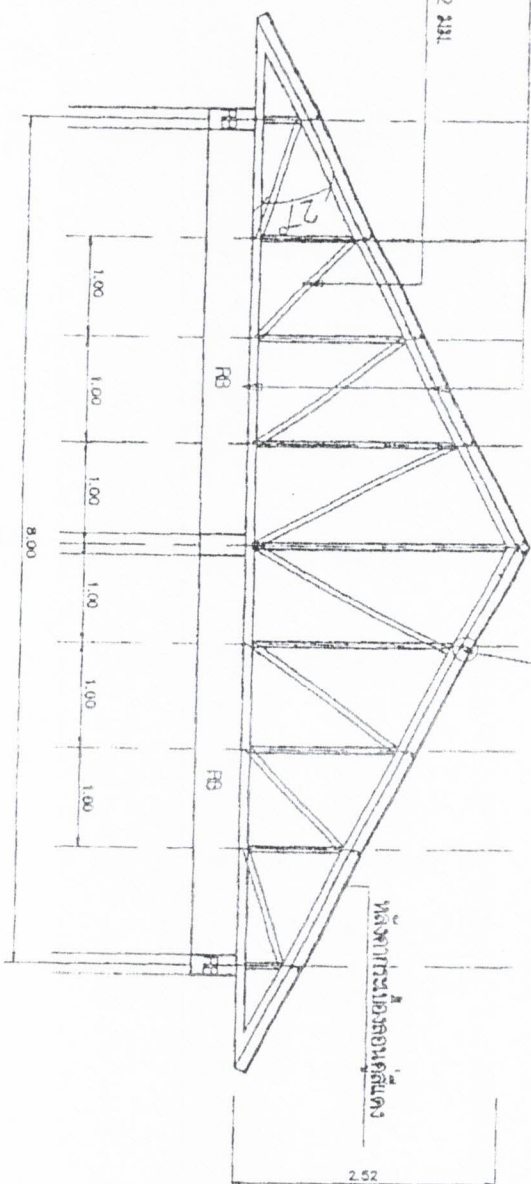

เหล็กเส้น Ø 100x50x20x2.3 มม 100 มม

แบบร่าง TRUSS 1

เหล็กเส้น Ø 2 มม 3.2 มม

เหล็กเส้น Ø 1/2" มม 3.2 มม

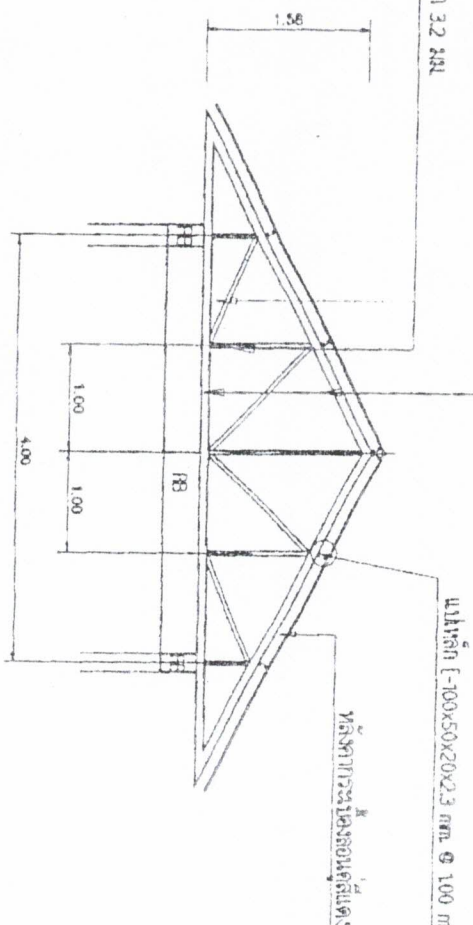

แบบร่าง TRUSS 2



นาย / นางสาว / น.ส.

23 ส.ก. 2550

หน้า 1

หน้า 2

หน้า 3

หน้า 4

หน้า 5

หน้า 6

หน้า 7

หน้า 8

หน้า 9

หน้า 10

หน้า 11

หน้า 12

หน้า 13

หน้า 14

หน้า 15

หน้า 16

หน้า 17

หน้า 18

หน้า 19

หน้า 20

หน้า 21

หน้า 22

หน้า 23

หน้า 24

หน้า 25

หน้า 26

หน้า 27

หน้า 28

หน้า 29

หน้า 30

หน้า 31

หน้า 32

หน้า 33

หน้า 34

หน้า 35

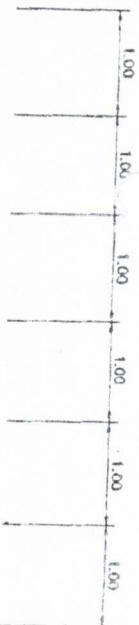

แผ่นเหล็ก Ø 2" ทนไฟ 3.2 มม

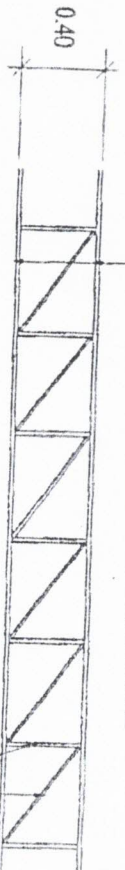

แผ่นเหล็ก Ø 2" ทนไฟ 3.2 มม

แบบขยาย เสาเหล็ก TRUSS 3



แผ่นเหล็ก Ø 1 1/2" ทนไฟ 3.2 มม

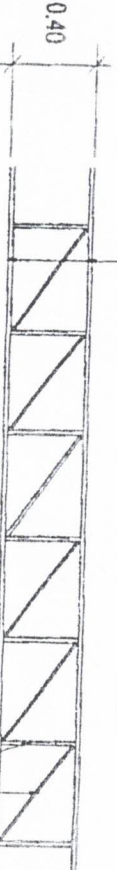

แผ่นเหล็ก Ø 1 1/2" ทนไฟ 3.2 มม

แบบขยาย เสาเหล็ก TRUSS 4



โครงการ
แบบมาตรฐาน

ประเภท

อาคารเรียน

ขนาดพื้นที่ 30 ตร.ม

แบบที่ 00.00.01

กรมส่งเสริมการเกษตร

กระทรวงมหาดไทย

กรมส่งเสริมการเกษตร

กรมส่งเสริมการเกษตร

กรมส่งเสริมการเกษตร

กรมส่งเสริมการเกษตร

กรมส่งเสริมการเกษตร

กรมส่งเสริมการเกษตร

กรมส่งเสริมการเกษตร

กรมส่งเสริมการเกษตร

กรมส่งเสริมการเกษตร

กรมส่งเสริมการเกษตร

กรมส่งเสริมการเกษตร

กรมส่งเสริมการเกษตร

กรมส่งเสริมการเกษตร

กรมส่งเสริมการเกษตร

กรมส่งเสริมการเกษตร

กรมส่งเสริมการเกษตร

กรมส่งเสริมการเกษตร

กรมส่งเสริมการเกษตร

รูป / พื้น / ปี
21 S.N. 2550

หน้า 3

S-09 27

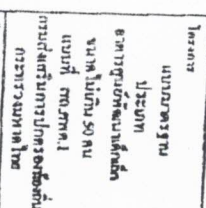

กรมส่งเสริมการค้าระหว่างประเทศ
กระทรวงพาณิชย์

עצמאות:

1910

WORTH JEFFERSON

102

מלכות ישראל

УЧЕБНИК

•		
---	--	--

100

[illegible]

4

המחבר נשאל על ידי הדיין

18

11/11/11

กัมพูชา

100	100
-----	-----

21 S.N. 2550

17-1	17-1
------	------

1	2	3	4	5	6	7	8	9	10	11	12	13	14	15	16	17	18	19	20	21	22	23	24	25	26	27	28	29	30	31	32	33	34	35	36	37	38	39	40	41	42	43	44	45	46	47	48	49	50	51	52	53	54	55	56	57	58	59	60	61	62	63	64	65	66	67	68	69	70	71	72	73	74	75	76	77	78	79	80	81	82	83	84	85	86	87	88	89	90	91	92	93	94	95	96	97	98	99	100
---	---	---	---	---	---	---	---	---	----	----	----	----	----	----	----	----	----	----	----	----	----	----	----	----	----	----	----	----	----	----	----	----	----	----	----	----	----	----	----	----	----	----	----	----	----	----	----	----	----	----	----	----	----	----	----	----	----	----	----	----	----	----	----	----	----	----	----	----	----	----	----	----	----	----	----	----	----	----	----	----	----	----	----	----	----	----	----	----	----	----	----	----	----	----	----	----	----	----	-----

1. Wiederholung

WILLIAM

เพลงนี้ถูกใช้ในพิธีศพที่วัดอัมพวัน พม่าในปี ๒๕๖๓

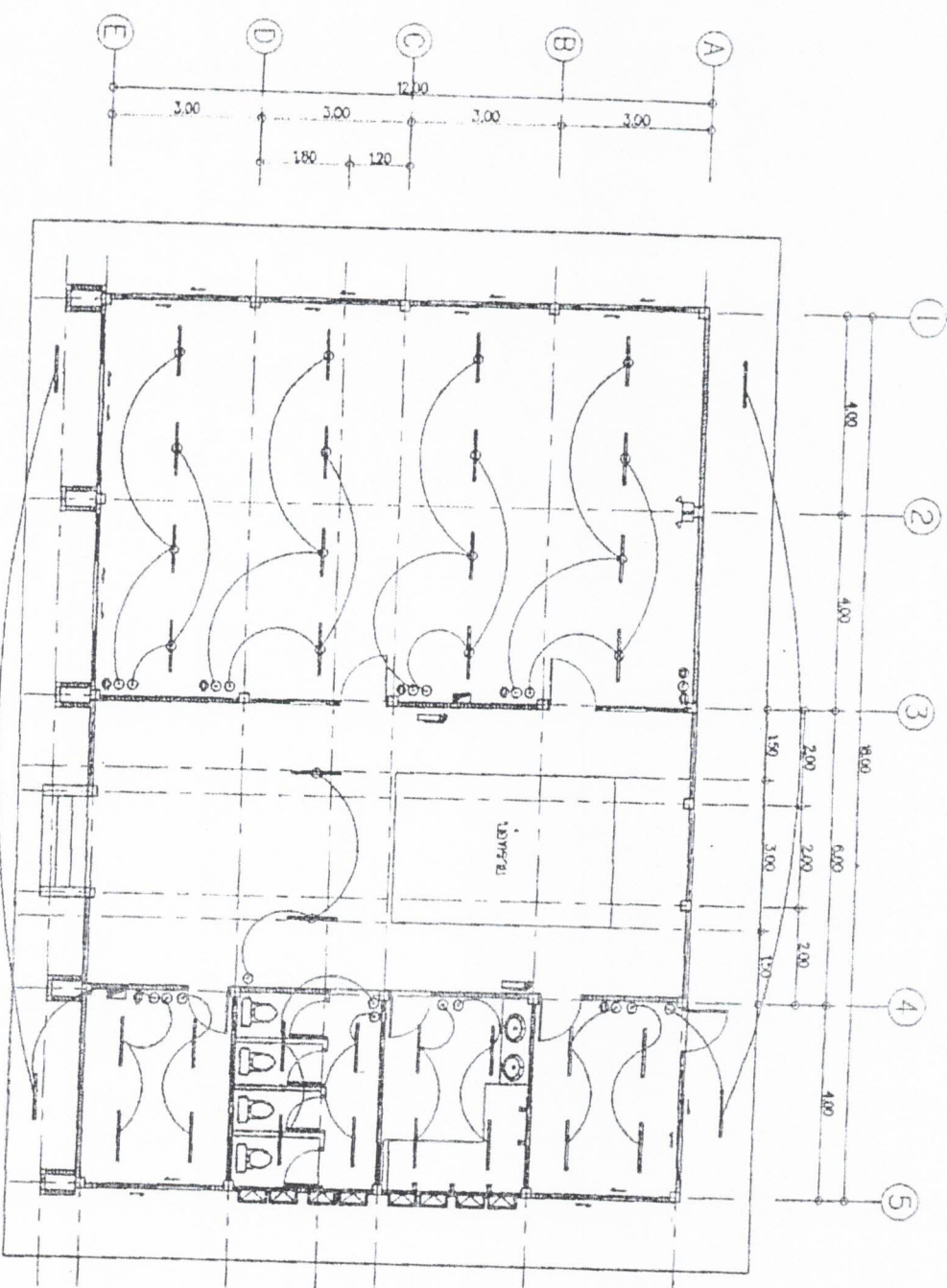

สิ่งมีชีวิตในทะเลทราย

- [illegible]



4	1045
---	------



12

122

SN-02	27
-------	----



โครงการ
แบบมาตรฐาน

ออกแบบโดย
กรมส่งเสริมการค้าระหว่างประเทศ
กระทรวงพาณิชย์
วันที่ 15 มิ.ย. 50
แบบที่ 1
กรมส่งเสริมการค้าระหว่างประเทศ
กระทรวงพาณิชย์

ผู้เขียนโครงการ

นายสมชาย ใจดี
กรมส่งเสริมการค้าระหว่างประเทศ
กระทรวงพาณิชย์

ผู้ตรวจสอบ

นายสมชาย ใจดี
กรมส่งเสริมการค้าระหว่างประเทศ
กระทรวงพาณิชย์

ผู้ควบคุมโครงการ

นายสมชาย ใจดี
กรมส่งเสริมการค้าระหว่างประเทศ
กระทรวงพาณิชย์

ผู้ดำเนินการ

นายสมชาย ใจดี
กรมส่งเสริมการค้าระหว่างประเทศ
กระทรวงพาณิชย์

ผู้ดำเนินการ

นายสมชาย ใจดี
กรมส่งเสริมการค้าระหว่างประเทศ
กระทรวงพาณิชย์

ผู้ดำเนินการ

นายสมชาย ใจดี
กรมส่งเสริมการค้าระหว่างประเทศ
กระทรวงพาณิชย์

ผู้ดำเนินการ

นายสมชาย ใจดี
กรมส่งเสริมการค้าระหว่างประเทศ
กระทรวงพาณิชย์

ผู้ดำเนินการ

นายสมชาย ใจดี
กรมส่งเสริมการค้าระหว่างประเทศ
กระทรวงพาณิชย์

ผู้ดำเนินการ

นายสมชาย ใจดี
กรมส่งเสริมการค้าระหว่างประเทศ
กระทรวงพาณิชย์

ผู้ดำเนินการ

นายสมชาย ใจดี
กรมส่งเสริมการค้าระหว่างประเทศ
กระทรวงพาณิชย์

ผู้ดำเนินการ

นายสมชาย ใจดี
กรมส่งเสริมการค้าระหว่างประเทศ
กระทรวงพาณิชย์

ผู้ดำเนินการ

นายสมชาย ใจดี
กรมส่งเสริมการค้าระหว่างประเทศ
กระทรวงพาณิชย์

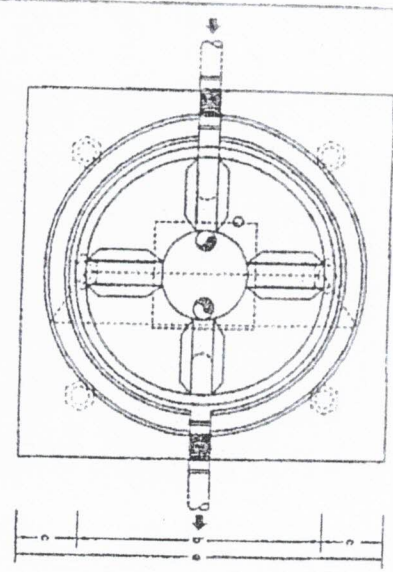

PLAN

แปลนห้องระแนงไม้, ไม้ท่อนและวางระแนงไม้

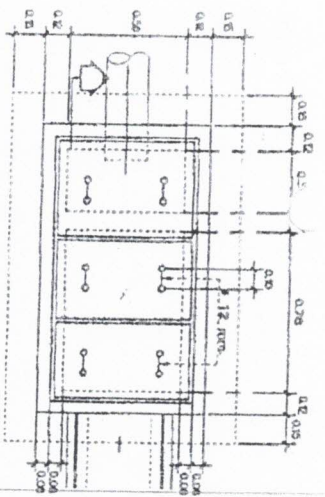

แปลน ไม้ท่อนและวางระแนงไม้

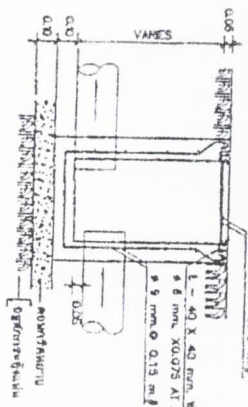

แปลนห้องท่อน, วางระแนงไม้

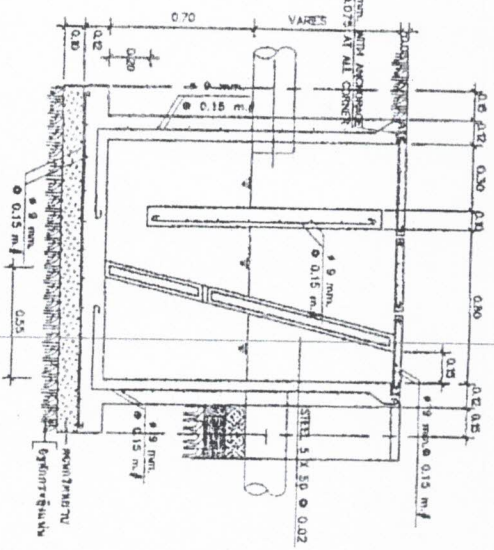

แปลน ไม้ท่อนและวางระแนงไม้

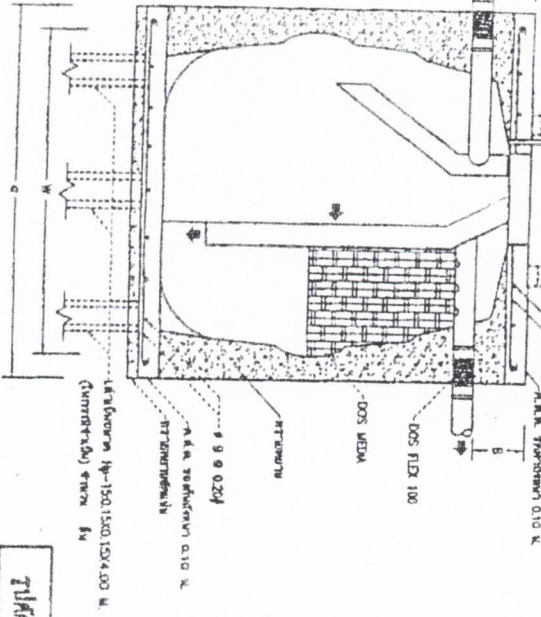

SECTION

แปลนห้องระแนงไม้

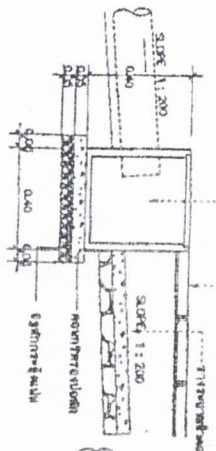

แปลนห้องระแนงไม้

