

រដ្ឋសមាជ្ជ ទ្វីបឥណ្ឌូចិន ពិសេស ក្រុងថ្មាបាលី ២៥៦៧
 ក្រុងថ្មាបាលី ១៩/២៥៦៧

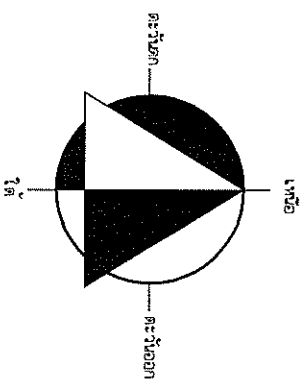

၂၀၁၆ ခုနှစ်

โครงการ
ก่อสร้างอาคารศูนย์พัฒนาเด็กเล็ก
ขนาด 81 - 100 คน
หมู่ 1 ต.คลองประสงค์ อ.เมือง จ.กระบี่
8° 03' 14.4" N 98° 55' 36.0" E

ស្តីប្បវត្តកាថា

[illegible]

๒๒๕๖๖

RESULTS

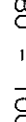
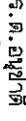
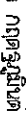

องค์การประสิทธิผลทางสังคมของประเทศไทย

โครงการ	อาคารสูงใหม่พัฒนาใต้ก.ล.กชขนาด 80 - 100 คน			
เขียนแบบ	ว่าที่ร.ต. อนุชาติ จุรักษ์ วิศวกรโยธายานานุกรการ		รับเอก กตธฐสมบัติ ผู้ตรวจ ลงบันทึกการตรวจการงานตลอด	
ตรวจ	นายศิริชัย พะโรธม ผอ. กองช่าง		อนุมัติ นายก อภค.	
แบบแสดง	แผ่นที่ส่งเข้า		วันที่ส่งเข้า	19/2567
			วันที่	-

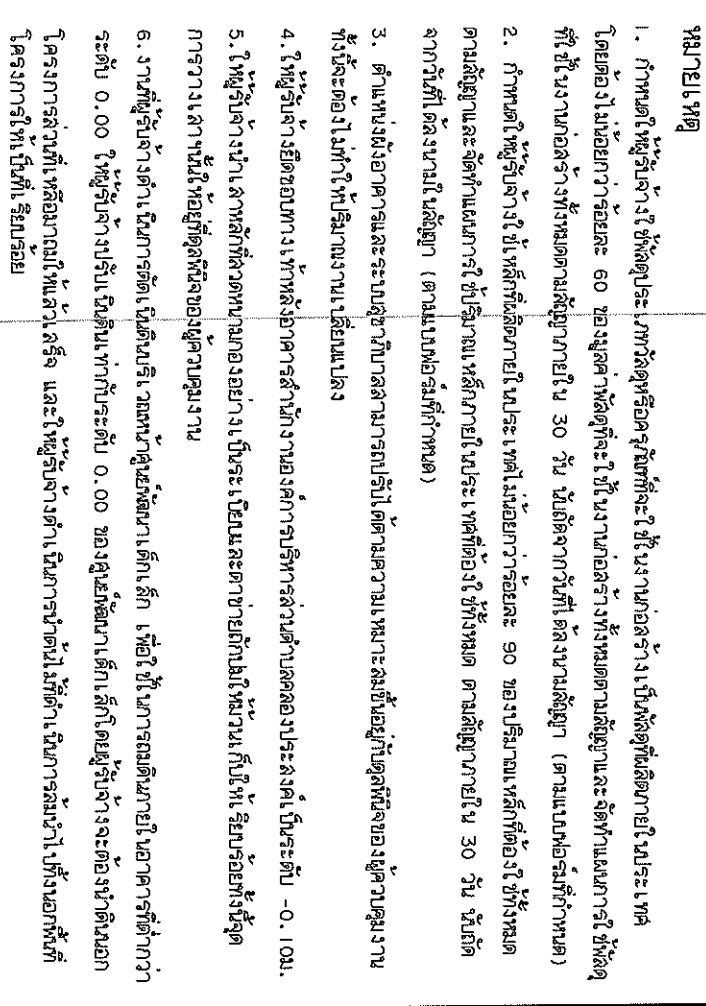
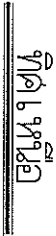

442

[illegible]

๖. ขีปนาวุธ	ว่าที่ร.ต.อนุชาติ จูรรัตน์ วิเทศกฤษฎาช่างเทคนิคการ
-------------	---

11

สืบจาก กฤษฎาภูมิเขตต์ ผิดติ
ของปลัดฯ รักรัษากาภาคนาปลัดลา

1. C.T.O.

ឧបករណ៍បង្កើតការងារជាមួយប្រព័ន្ធប្រតិបត្តិការ

ပဉ္စမမြောက်အကြိမ်	၁၉၆၇
-------------------	------

5/2

แบบเลขที่ 1

แม่เหล็ก	-	-
----------	---	---



โครงการ

แบบมาตรฐาน

ประเภท

อาคารศูนย์พัฒนาเด็กเล็ก

ขนาดไม่เกิน 81-100 คน

แบบที่ ศบ.ศพด.3

ถนนส่งเสริมการปกครองท้องถิ่น

กระทรวงมหาดไทย

ร่างของโครงการ

กรมส่งเสริมการปกครองท้องถิ่น

กระทรวงมหาดไทย

เรื่องแบบ

นายวิชากรณ. สมศักดิ์

นายวิชากรณ. วังระยอง

นายวิชากรณ. วังระยอง

นายวิชากรณ. วังระยอง

นายวิชากรณ. วังระยอง

นายวิชากรณ. วังระยอง

นายวิชากรณ. วังระยอง

นายวิชากรณ. วังระยอง

นายวิชากรณ. วังระยอง

นายวิชากรณ. วังระยอง

นายวิชากรณ. วังระยอง

นายวิชากรณ. วังระยอง

นายวิชากรณ. วังระยอง

นายวิชากรณ. วังระยอง

นายวิชากรณ. วังระยอง

นายวิชากรณ. วังระยอง

นายวิชากรณ. วังระยอง

นายวิชากรณ. วังระยอง

นายวิชากรณ. วังระยอง

นายวิชากรณ. วังระยอง

นายวิชากรณ. วังระยอง

นายวิชากรณ. วังระยอง

นายวิชากรณ. วังระยอง

นายวิชากรณ. วังระยอง

นายวิชากรณ. วังระยอง

นายวิชากรณ. วังระยอง

นายวิชากรณ. วังระยอง

นายวิชากรณ. วังระยอง

นายวิชากรณ. วังระยอง

นายวิชากรณ. วังระยอง

นายวิชากรณ. วังระยอง

นายวิชากรณ. วังระยอง

นายวิชากรณ. วังระยอง

นายวิชากรณ. วังระยอง

นายวิชากรณ. วังระยอง

นายวิชากรณ. วังระยอง

นายวิชากรณ. วังระยอง

นายวิชากรณ. วังระยอง

๑ ผู้ที่รักและผูกพันกับบิดามารดาให้บิดาไปหาและรับไปฝากการของบุตร และผู้รับฝากจะต้องส่งบิดามารดาไปหาบิดามารดาบุตรมาจนกว่าจะแก่ถึงแก่ความตาย

-

உ உ உ
உபதானம்

11-75

1. ศึกษารายงานของฝ่ายการเงินว่าบริษัทได้มีสถานะทางการเงินที่ดีพอที่จะลงทุนหรือไม่
2. ศึกษารายงานของฝ่ายปฏิบัติการว่าบริษัทได้มีแผนการดำเนินงานที่ดีพอที่จะลงทุนหรือไม่

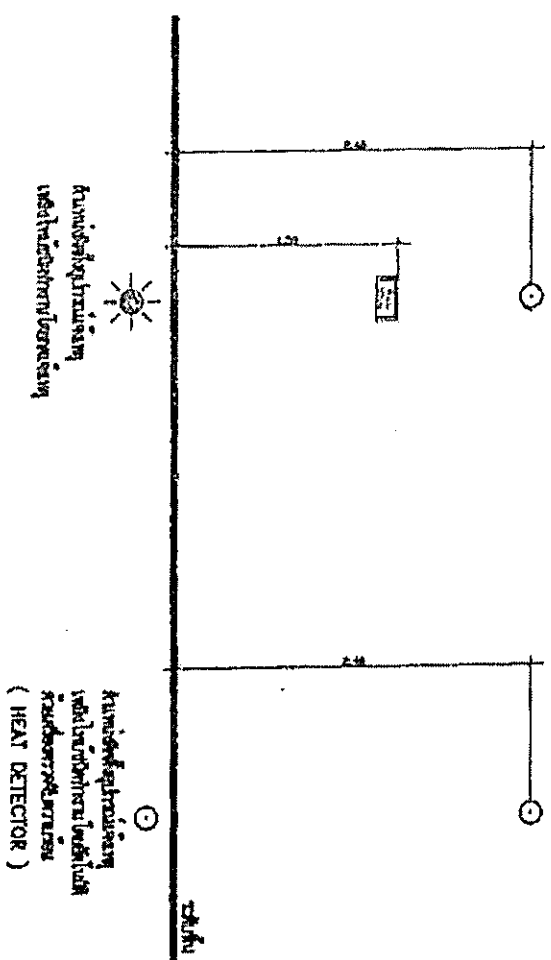

ISUZU

Дзеянне

อัตราผู้ขายต่อคน ๘๑-๑๐๐ คน

10071 615.8444

အောက်ဖော်ပြပါအတိုင်း

Exhibit 10

[illegible]

11520733334174170

1

1

712

5

20111113 11:11:11

G. C.

אשר

MANUSCRIPTS IN

ИЮНЬ 1905

天

УЧЕНИК

Abstract

NOV 1972

41

ข้อแนะนำสำหรับผู้สมัคร

John J. O'Connell

NO. 1571571-1

10

10

2

125

Figure 1

၂၇ / ၁၈၈၈ / ၁၉

20711017

—

7



โครงการ

แบบมาตรฐาน

ประเภท

อาคารศูนย์พัฒนาเด็กเล็ก

ขนาดพื้นที่ 81-100 ตร.

แบบที่ ผ.ศ.ท.ท.3

กรมส่งเสริมการปกครองท้องถิ่น

กระทรวงมหาดไทย

ผู้อำนวยการ

กรมส่งเสริมการปกครองท้องถิ่น

กระทรวงมหาดไทย

กรมส่งเสริมการปกครองท้องถิ่น

โครงการ

แบบมาตรฐาน

ประเภท

อาคารศูนย์พัฒนาเด็กเล็ก

ขนาดพื้นที่ 81-100 ตร.

แบบที่ ผ.ศ.ท.ท.3

กรมส่งเสริมการปกครองท้องถิ่น

กระทรวงมหาดไทย

ผู้อำนวยการ

กรมส่งเสริมการปกครองท้องถิ่น

กระทรวงมหาดไทย

กรมส่งเสริมการปกครองท้องถิ่น

กระทรวงมหาดไทย

กรมส่งเสริมการปกครองท้องถิ่น

กระทรวงมหาดไทย

กรมส่งเสริมการปกครองท้องถิ่น

กระทรวงมหาดไทย

กรมส่งเสริมการปกครองท้องถิ่น

กระทรวงมหาดไทย

กรมส่งเสริมการปกครองท้องถิ่น

กระทรวงมหาดไทย

กรมส่งเสริมการปกครองท้องถิ่น

กระทรวงมหาดไทย

กรมส่งเสริมการปกครองท้องถิ่น

กระทรวงมหาดไทย

กรมส่งเสริมการปกครองท้องถิ่น

กระทรวงมหาดไทย

กรมส่งเสริมการปกครองท้องถิ่น

กระทรวงมหาดไทย

กรมส่งเสริมการปกครองท้องถิ่น

กระทรวงมหาดไทย

กรมส่งเสริมการปกครองท้องถิ่น

กระทรวงมหาดไทย

กรมส่งเสริมการปกครองท้องถิ่น

กระทรวงมหาดไทย

กรมส่งเสริมการปกครองท้องถิ่น

กระทรวงมหาดไทย

วันที่ / เดือน / ปี	21 / 8 / 2558
แผ่นที่	5
รวม	20

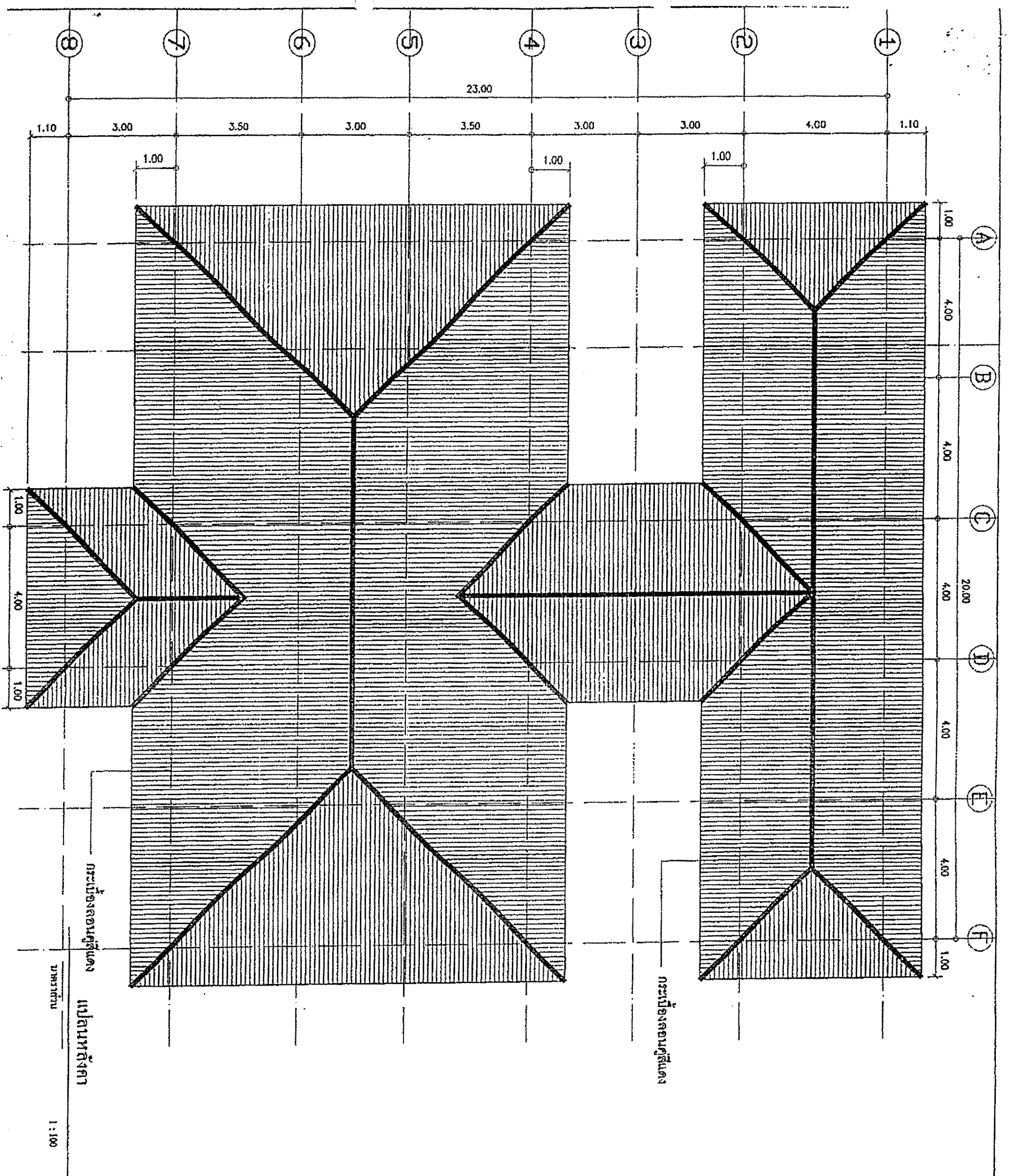

โครงการ

แบบมาตรฐาน

ประเภท

อาคารศูนย์พัฒนาเด็กเล็ก

ขนาดไม่เกิน 81-100 คน

แบบที่ ๓๐.๓๓๓.๓

กรมส่งเสริมการปกครองท้องถิ่น

กระทรวงมหาดไทย

ฝ่ายส่งเสริมการ

กรมส่งเสริมการปกครองท้องถิ่น

กระทรวงมหาดไทย

เรียนมอบ

นายวิชาญ วัฒนศิริกุล

นายก อบจ. ราชบุรี

สถาปนิก

นางสาวประภากร นนทการ

นางสุนันท์ ปาลิอรา

วิศวกร

นายประวิทย์ หันนันท

นายไกร มั่งคั่ง

ผู้อำนวยการศูนย์พัฒนาเด็กเล็ก

ระบบและหน่วยงานที่เกี่ยวข้อง

ผู้ดำเนินการสำรวจ

ผู้ดำเนินการออกแบบ

ผู้ดำเนินการก่อสร้าง

ผู้ดำเนินการตรวจสอบ

ผู้ดำเนินการประเมินผล

ผู้ดำเนินการติดตาม

ผู้ดำเนินการปรับปรุง

ผู้ดำเนินการรายงาน

ผู้ดำเนินการสรุป

ผู้ดำเนินการปิด

ผู้ดำเนินการ

ผู้ดำเนินการ

ผู้ดำเนินการ

ผู้ดำเนินการ

ผู้ดำเนินการ

ผู้ดำเนินการ

ผู้ดำเนินการ

ผู้ดำเนินการ

วันที่

รวม

๒๑ ส.ค. ๒๕๕๐

๖

www.potathai.com



โครงการ

แบบมาตรฐาน

ประเภท

อาคารศูนย์พัฒนาเด็กเล็ก

ขนาดไม่เกิน 81-100 คน

แบบที่ สก.สพด.3

กรมส่งเสริมการปกครองท้องถิ่น

กระทรวงมหาดไทย

สำนักงานโครงการ

ถนนตติยมิตร กรุงเทพมหานคร

กระทรวงมหาดไทย

เรื่องแบบ

นางสาวอรุณรัตน์ ตามศักดิ์

นายกเทศมนตรี

นายกเทศมนตรี

นายกเทศมนตรี

นายกเทศมนตรี

นายกเทศมนตรี

นายกเทศมนตรี

นายกเทศมนตรี

นายกเทศมนตรี

นายกเทศมนตรี

นายกเทศมนตรี

นายกเทศมนตรี

นายกเทศมนตรี

นายกเทศมนตรี

นายกเทศมนตรี

นายกเทศมนตรี

นายกเทศมนตรี

นายกเทศมนตรี

นายกเทศมนตรี

นายกเทศมนตรี

นายกเทศมนตรี

นายกเทศมนตรี

นายกเทศมนตรี

นายกเทศมนตรี

นายกเทศมนตรี

นายกเทศมนตรี

นายกเทศมนตรี

นายกเทศมนตรี

นายกเทศมนตรี

นายกเทศมนตรี



โครงการ

แบบมาตรฐาน

ประเภท

อาคารศูนย์พัฒนาเด็กเล็ก

ขนาดไม่เกิน 81-100 คน

แบบที่ ๓๓.๓๓.๓

กรมส่งเสริมการปกครองท้องถิ่น

กระทรวงมหาดไทย

ได้ของโครงการ

กรมส่งเสริมการปกครองท้องถิ่น

กระทรวงมหาดไทย

เขียนโดย

นายวิชาธรณ์ กิมศักดิ์

นายภาณุ วีระประสิทธิ์

สถาปนิก

นางสาวประภากร นนทพันธ์

นายณัฐนันท์ ปาลิสา

วิศวกร

นายประวิทย์ พันธุ์ทิพย์

นายไกร แก้วงาม

ผู้อำนวยการศูนย์พัฒนาเด็กเล็ก

ระบบและพัฒนาศูนย์พัฒนาเด็กเล็ก

ผู้อำนวยการศูนย์พัฒนาเด็กเล็ก

ผู้อำนวยการศูนย์พัฒนาเด็กเล็ก

ผู้อำนวยการศูนย์พัฒนาเด็กเล็ก

ผู้อำนวยการศูนย์พัฒนาเด็กเล็ก

ผู้อำนวยการศูนย์พัฒนาเด็กเล็ก

ผู้อำนวยการศูนย์พัฒนาเด็กเล็ก

ผู้อำนวยการศูนย์พัฒนาเด็กเล็ก

ผู้อำนวยการศูนย์พัฒนาเด็กเล็ก

ผู้อำนวยการศูนย์พัฒนาเด็กเล็ก

ผู้อำนวยการศูนย์พัฒนาเด็กเล็ก

ผู้อำนวยการศูนย์พัฒนาเด็กเล็ก

ผู้อำนวยการศูนย์พัฒนาเด็กเล็ก

ผู้อำนวยการศูนย์พัฒนาเด็กเล็ก



โครงการ
แบบมาตรฐาน
ประเภท
อาคารพาณิชย์ขนาดเล็ก
ขนาดไม่เกิน 81-100 คน
แบบที่ ศบ.ศทล.3
กรมส่งเสริมการปกครองท้องถิ่น
กระทรวงมหาดไทย

เจ้าของโครงการ
กรมส่งเสริมการปกครองท้องถิ่น
กระทรวงมหาดไทย

เขียนแบบ
นายวิชาญ วัฒนศักดิ์

นายวิชาญ วัฒนศักดิ์

นายวิชาญ วัฒนศักดิ์

นายวิชาญ วัฒนศักดิ์

นายวิชาญ วัฒนศักดิ์

นายวิชาญ วัฒนศักดิ์

นายวิชาญ วัฒนศักดิ์

นายวิชาญ วัฒนศักดิ์

นายวิชาญ วัฒนศักดิ์

นายวิชาญ วัฒนศักดิ์

นายวิชาญ วัฒนศักดิ์

นายวิชาญ วัฒนศักดิ์

นายวิชาญ วัฒนศักดิ์

นายวิชาญ วัฒนศักดิ์

นายวิชาญ วัฒนศักดิ์

นายวิชาญ วัฒนศักดิ์

นายวิชาญ วัฒนศักดิ์

นายวิชาญ วัฒนศักดิ์

นายวิชาญ วัฒนศักดิ์

นายวิชาญ วัฒนศักดิ์

นายวิชาญ วัฒนศักดิ์

นายวิชาญ วัฒนศักดิ์

นายวิชาญ วัฒนศักดิ์



โครงการ

แบบมาตรฐาน

ประเภท

อาคารศูนย์พัฒนาเด็กเล็ก

ขนาดไม่เกิน 81-100 คน

แบบที่ ศอ.ศพด.3

กรมส่งเสริมการปกครองท้องถิ่น

กระทรวงมหาดไทย

เจ้าของโครงการ

กรมส่งเสริมการปกครองท้องถิ่น

กระทรวงมหาดไทย

เขียนแบบ

นายวิชากรณ อมสัค

นายถาวร วัชรวิเศษ

สถาปนิก

นายวิชากรณ อมสัค

นายวิชากรณ อมสัค

นายวิชากรณ อมสัค

นายวิชากรณ อมสัค

นายวิชากรณ อมสัค

นายวิชากรณ อมสัค

นายวิชากรณ อมสัค

นายวิชากรณ อมสัค

นายวิชากรณ อมสัค

นายวิชากรณ อมสัค

นายวิชากรณ อมสัค

นายวิชากรณ อมสัค

นายวิชากรณ อมสัค

นายวิชากรณ อมสัค

นายวิชากรณ อมสัค

นายวิชากรณ อมสัค

นายวิชากรณ อมสัค

นายวิชากรณ อมสัค

นายวิชากรณ อมสัค

นายวิชากรณ อมสัค

นายวิชากรณ อมสัค

นายวิชากรณ อมสัค

นายวิชากรณ อมสัค

นายวิชากรณ อมสัค

นายวิชากรณ อมสัค

นายวิชากรณ อมสัค

แปลตามพื้นที่ - ฐานราก

มาตราส่วน 1 : 100

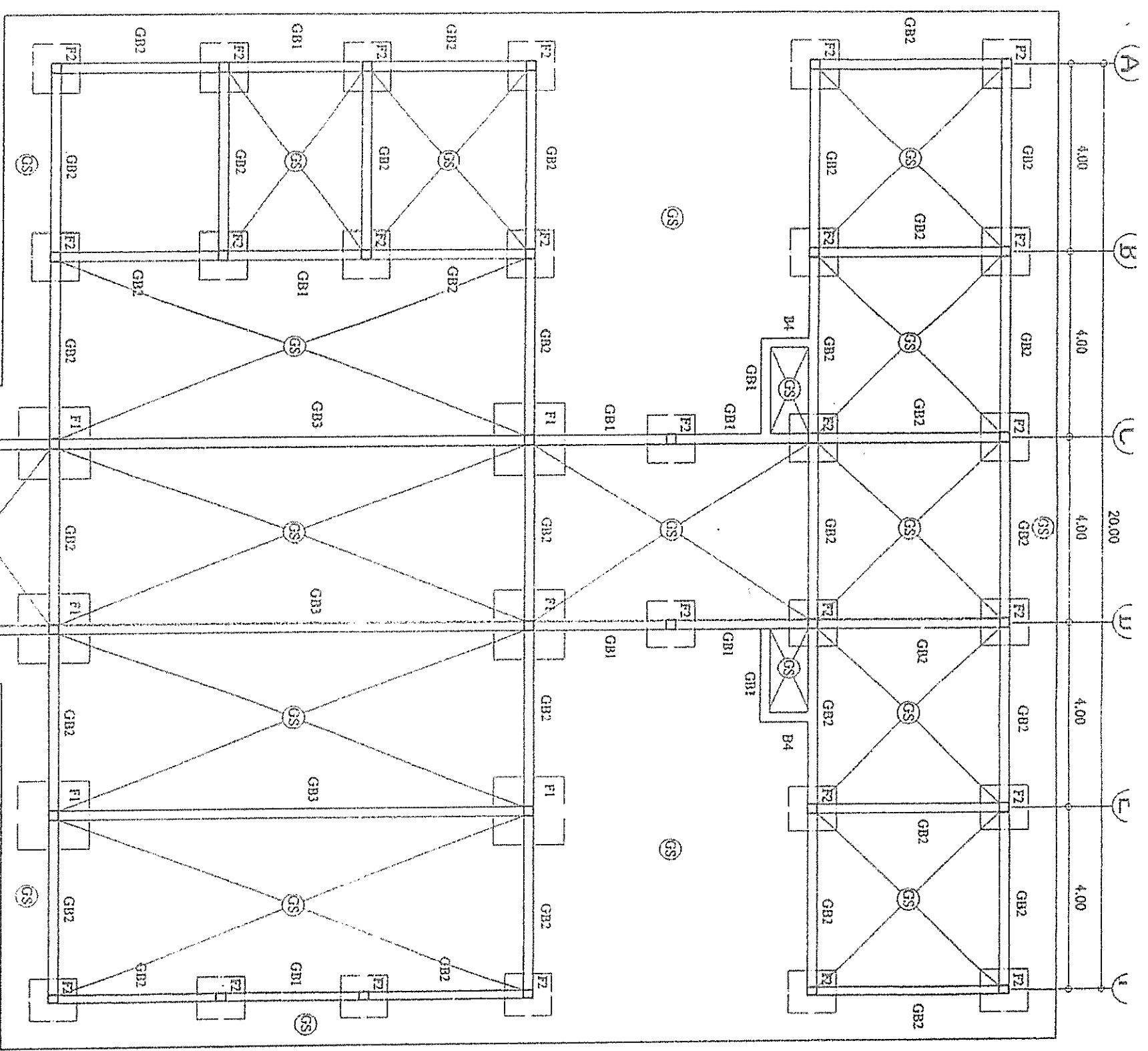
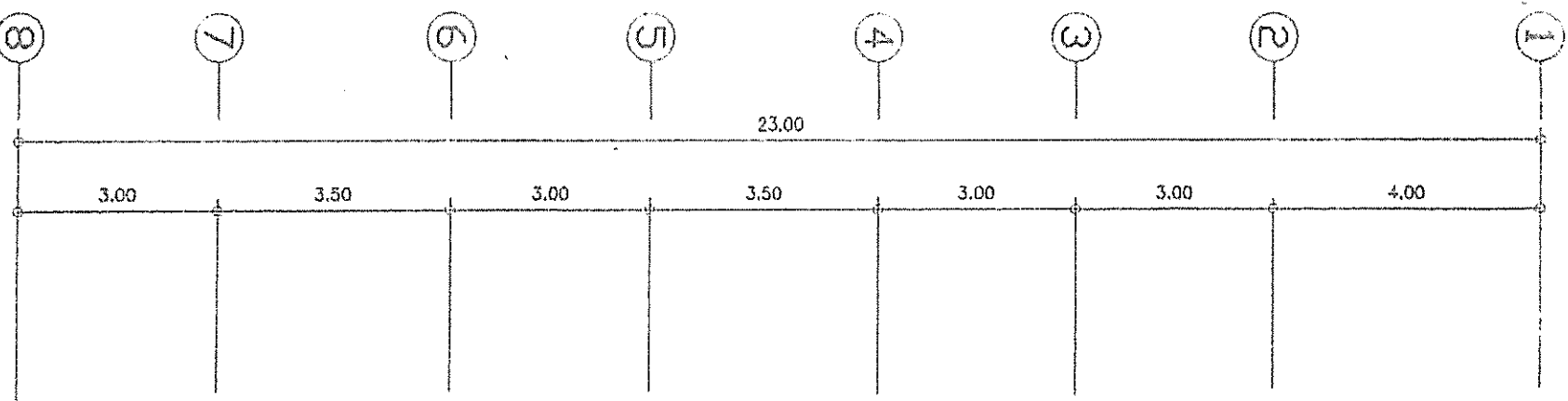

วันที่ / เดือน / ปี	21 / 8 / 2550
แผ่นที่	รวม
10	20



โครงการ

แบบมาตรฐาน

ประเภท

อาคารศูนย์พัฒนาศักยภาพ

ขนาดไม่เกิน 81-100 คน

แบบที่ ๓๓.๓๓.๓

กรมส่งเสริมการปกครองท้องถิ่น

กระทรวงมหาดไทย

แจ้งของโครงการ

กรมส่งเสริมการปกครองท้องถิ่น

กระทรวงมหาดไทย

ลักษณะ

มาตรฐาน ๓๓.๓๓.๓

มาตรฐาน ๓๓.๓๓.๓

มาตรฐาน ๓๓.๓๓.๓

มาตรฐาน ๓๓.๓๓.๓

มาตรฐาน ๓๓.๓๓.๓

มาตรฐาน ๓๓.๓๓.๓

มาตรฐาน ๓๓.๓๓.๓

มาตรฐาน ๓๓.๓๓.๓

มาตรฐาน ๓๓.๓๓.๓

มาตรฐาน ๓๓.๓๓.๓

มาตรฐาน ๓๓.๓๓.๓

มาตรฐาน ๓๓.๓๓.๓

มาตรฐาน ๓๓.๓๓.๓

มาตรฐาน ๓๓.๓๓.๓

มาตรฐาน ๓๓.๓๓.๓

มาตรฐาน ๓๓.๓๓.๓

มาตรฐาน ๓๓.๓๓.๓

มาตรฐาน ๓๓.๓๓.๓

มาตรฐาน ๓๓.๓๓.๓

มาตรฐาน ๓๓.๓๓.๓

มาตรฐาน ๓๓.๓๓.๓

มาตรฐาน ๓๓.๓๓.๓

มาตรฐาน ๓๓.๓๓.๓

มาตรฐาน ๓๓.๓๓.๓

มาตรฐาน ๓๓.๓๓.๓

มาตรฐาน ๓๓.๓๓.๓

มาตรฐาน ๓๓.๓๓.๓

มาตรฐาน ๓๓.๓๓.๓

มาตรฐาน ๓๓.๓๓.๓

มาตรฐาน ๓๓.๓๓.๓

มาตรฐาน ๓๓.๓๓.๓

มาตรฐาน ๓๓.๓๓.๓

มาตรฐาน ๓๓.๓๓.๓

มาตรฐาน ๓๓.๓๓.๓

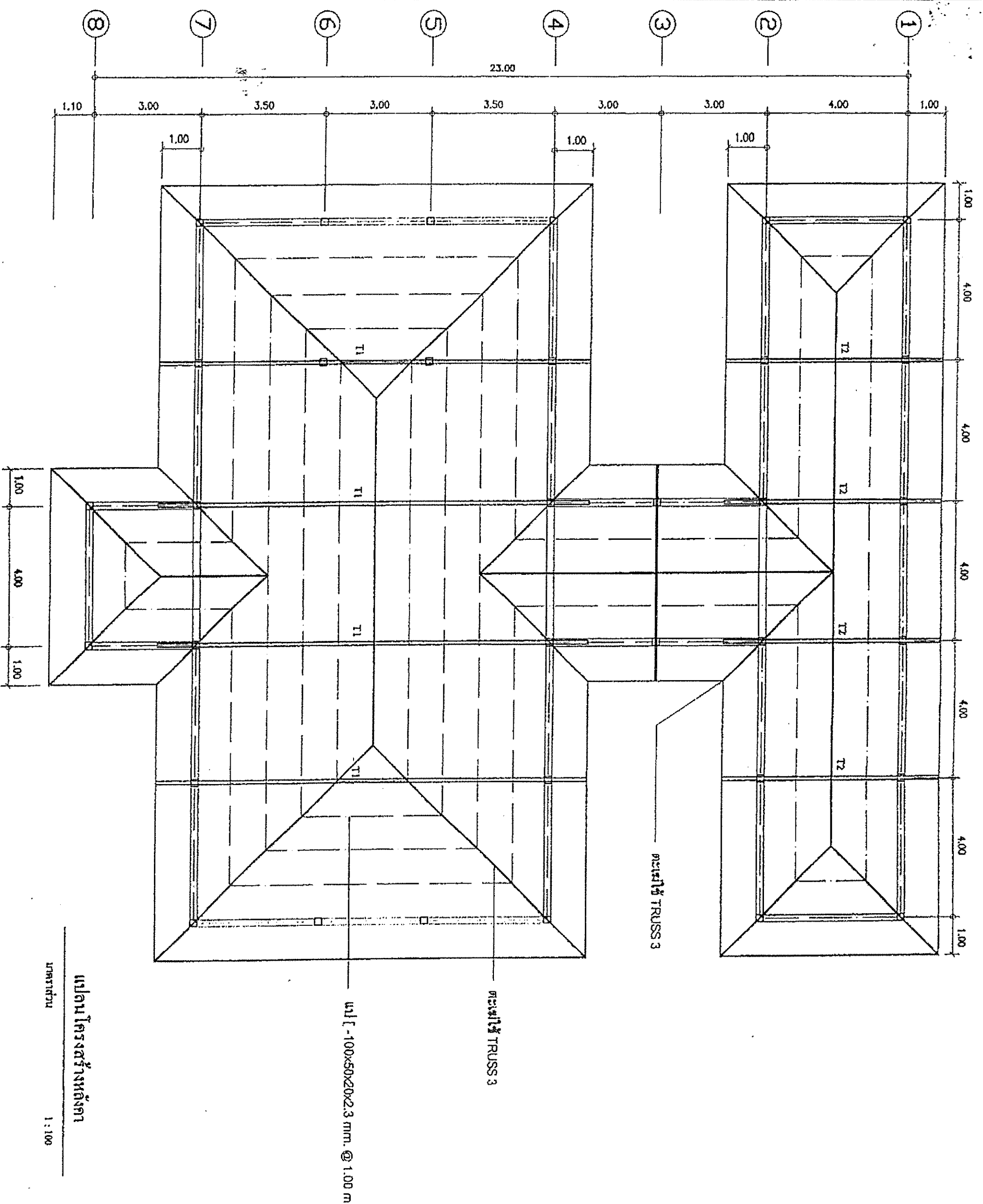

โครงการ
แบบมาตรฐาน

ประเภท
อาคารศูนย์พัฒนาเด็กเล็ก

ขนาดพื้นที่ 81-100 ตร.
แบบที่ ศ.ศท.๓

กรมส่งเสริมการปกครองท้องถิ่น
กระทรวงมหาดไทย

เจ้าหน้าโครงการ
กรมส่งเสริมการปกครองท้องถิ่น

กระทรวงมหาดไทย

เจ้าหน้าโครงการ

กรมส่งเสริมการปกครองท้องถิ่น

กระทรวงมหาดไทย

เจ้าหน้าโครงการ

กรมส่งเสริมการปกครองท้องถิ่น

กระทรวงมหาดไทย

เจ้าหน้าโครงการ

กรมส่งเสริมการปกครองท้องถิ่น

กระทรวงมหาดไทย

เจ้าหน้าโครงการ

กรมส่งเสริมการปกครองท้องถิ่น

กระทรวงมหาดไทย

เจ้าหน้าโครงการ

กรมส่งเสริมการปกครองท้องถิ่น

กระทรวงมหาดไทย

เจ้าหน้าโครงการ

กรมส่งเสริมการปกครองท้องถิ่น

กระทรวงมหาดไทย

เจ้าหน้าโครงการ

กรมส่งเสริมการปกครองท้องถิ่น

กระทรวงมหาดไทย

เจ้าหน้าโครงการ

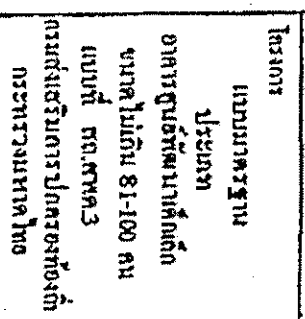

กรมส่งเสริมการปกครองท้องถิ่น
กระทรวงมหาดไทย

NUMBER 10

1	2	3	4	5	6	7	8	9	10	11	12	13	14	15	16	17	18	19	20	21	22	23	24	25	26	27	28	29	30	31	32	33	34	35	36	37	38	39	40	41	42	43	44	45	46	47	48	49	50	51	52	53	54	55	56	57	58	59	60	61	62	63	64	65	66	67	68	69	70	71	72	73	74	75	76	77	78	79	80	81	82	83	84	85	86	87	88	89	90	91	92	93	94	95	96	97	98	99	100	101	102	103	104	105	106	107	108	109	110	111	112	113	114	115	116	117	118	119	120	121	122	123	124	125	126	127	128	129	130	131	132	133	134	135	136	137	138	139	140	141	142	143	144	145	146	147	148	149	150	151	152	153	154	155	156	157	158	159	160	161	162	163	164	165	166	167	168	169	170	171	172	173	174	175	176	177	178	179	180	181	182	183	184	185	186	187	188	189	190	191	192	193	194	195	196	197	198	199	200	201	202	203	204	205	206	207	208	209	210	211	212	213	214	215	216	217	218	219	220	221	222	223	224	225	226	227	228	229	230	231	232	233	234	235	236	237	238	239	240	241	242	243	244	245	246	247	248	249	250	251	252	253	254	255	256	257	258	259	260	261	262	263	264	265	266	267	268	269	270	271	272	273	274	275	276	277	278	279	280	281	282	283	284	285	286	287	288	289	290	291	292	293	294	295	296	297	298	299	300	301	302	303	304	305	306	307	308	309	310	311	312	313	314	315	316	317	318	319	320	321	322	323	324	325	326	327	328	329	330	331	332	333	334	335	336	337	338	339	340	341	342	343	344	345	346	347	348	349	350	351	352	353	354	355	356	357	358	359	360	361	362	363	364	365	366	367	368	369	370	371	372	373	374	375	376	377	378	379	380	381	382	383	384	385	386	387	388	389	390	391	392	393	394	395	396	397	398	399	400	401	402	403	404	405	406	407	408	409	410	411	412	413	414	415	416	417	418	419	420	421	422	423	424	425	426	427	428	429	430	431	432	433	434	435	436	437	438	439	440	441	442	443	444	445	446	447	448	449	450	451	452	453	454	455	456	457	458	459	460	461	462	463	464	465	466
---	---	---	---	---	---	---	---	---	----	----	----	----	----	----	----	----	----	----	----	----	----	----	----	----	----	----	----	----	----	----	----	----	----	----	----	----	----	----	----	----	----	----	----	----	----	----	----	----	----	----	----	----	----	----	----	----	----	----	----	----	----	----	----	----	----	----	----	----	----	----	----	----	----	----	----	----	----	----	----	----	----	----	----	----	----	----	----	----	----	----	----	----	----	----	----	----	----	----	-----	-----	-----	-----	-----	-----	-----	-----	-----	-----	-----	-----	-----	-----	-----	-----	-----	-----	-----	-----	-----	-----	-----	-----	-----	-----	-----	-----	-----	-----	-----	-----	-----	-----	-----	-----	-----	-----	-----	-----	-----	-----	-----	-----	-----	-----	-----	-----	-----	-----	-----	-----	-----	-----	-----	-----	-----	-----	-----	-----	-----	-----	-----	-----	-----	-----	-----	-----	-----	-----	-----	-----	-----	-----	-----	-----	-----	-----	-----	-----	-----	-----	-----	-----	-----	-----	-----	-----	-----	-----	-----	-----	-----	-----	-----	-----	-----	-----	-----	-----	-----	-----	-----	-----	-----	-----	-----	-----	-----	-----	-----	-----	-----	-----	-----	-----	-----	-----	-----	-----	-----	-----	-----	-----	-----	-----	-----	-----	-----	-----	-----	-----	-----	-----	-----	-----	-----	-----	-----	-----	-----	-----	-----	-----	-----	-----	-----	-----	-----	-----	-----	-----	-----	-----	-----	-----	-----	-----	-----	-----	-----	-----	-----	-----	-----	-----	-----	-----	-----	-----	-----	-----	-----	-----	-----	-----	-----	-----	-----	-----	-----	-----	-----	-----	-----	-----	-----	-----	-----	-----	-----	-----	-----	-----	-----	-----	-----	-----	-----	-----	-----	-----	-----	-----	-----	-----	-----	-----	-----	-----	-----	-----	-----	-----	-----	-----	-----	-----	-----	-----	-----	-----	-----	-----	-----	-----	-----	-----	-----	-----	-----	-----	-----	-----	-----	-----	-----	-----	-----	-----	-----	-----	-----	-----	-----	-----	-----	-----	-----	-----	-----	-----	-----	-----	-----	-----	-----	-----	-----	-----	-----	-----	-----	-----	-----	-----	-----	-----	-----	-----	-----	-----	-----	-----	-----	-----	-----	-----	-----	-----	-----	-----	-----	-----	-----	-----	-----	-----	-----	-----	-----	-----	-----	-----	-----	-----	-----	-----	-----	-----	-----	-----	-----	-----	-----	-----	-----	-----	-----	-----	-----	-----	-----	-----	-----	-----	-----	-----	-----	-----	-----	-----	-----	-----	-----	-----	-----	-----	-----	-----	-----	-----	-----	-----	-----	-----	-----	-----	-----	-----	-----	-----	-----	-----	-----	-----	-----	-----	-----	-----	-----	-----	-----	-----	-----	-----	-----	-----	-----	-----	-----	-----	-----	-----	-----	-----	-----

УПРАВЛЕНИЕ НА

--	--

三

ANNEX C

[illegible]

សម្រាប់ការប្រើប្រាស់

10

1820-1821

7/11/11 12:00 PM

5	1
---	---

154

--	--

...

215 F. 2551

1547

31

www.yotathai.com

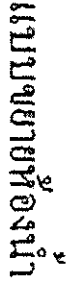

ឧបត្ថម្ភស្ថាប័ន 1 : 50

ລາຍການສູ່ໂທລິພັນ

สัญลักษณ์	รายการ	หมายเหตุ
WC	โถส่วนนั่งราบแบบชักโครก พร้อมอุปกรณ์ครบชุด	
LAV	อ่างล้างหน้าชนิดแบบแขวนผนัง พร้อมอุปกรณ์ครบชุด	
FID	รูระบายน้ำทิ้งตะกอนดักเบรชชนิดชักกลืน 2 นิ้ว	
MIR	กระจกเงา	กระจกเงาเหนือเขานัดอรัณขนาด 3' x 5'
CS	สายชำระ	



โครงการ

แบบมาตรฐาน

ประเภท

อาคารศูนย์พัฒนาเด็กเล็ก

ขนาดพื้นที่ 81-100 คน

พื้นที่ ๓๓.๓๓๓.๓

กรมส่งเสริมการปกครองท้องถิ่น

กระทรวงมหาดไทย

เจ้าพนักงาน

กรมส่งเสริมการปกครองท้องถิ่น

กระทรวงมหาดไทย

เขียนแบบ

นายวิชากร วิชากร

นายวิชากร วิชากร

นายวิชากร วิชากร

นายวิชากร วิชากร

นายวิชากร วิชากร

นายวิชากร วิชากร

นายวิชากร วิชากร

นายวิชากร วิชากร

นายวิชากร วิชากร

นายวิชากร วิชากร

นายวิชากร วิชากร

นายวิชากร วิชากร

นายวิชากร วิชากร

นายวิชากร วิชากร

นายวิชากร วิชากร

นายวิชากร วิชากร

นายวิชากร วิชากร

นายวิชากร วิชากร

นายวิชากร วิชากร

นายวิชากร วิชากร

นายวิชากร วิชากร

นายวิชากร วิชากร

นายวิชากร วิชากร

นายวิชากร วิชากร

นายวิชากร วิชากร

นายวิชากร วิชากร

นายวิชากร วิชากร

นายวิชากร วิชากร

นายวิชากร วิชากร

นายวิชากร วิชากร

นายวิชากร วิชากร

นายวิชากร วิชากร

นายวิชากร วิชากร

นายวิชากร วิชากร

นายวิชากร วิชากร

นายวิชากร วิชากร

นายวิชากร วิชากร

นายวิชากร วิชากร

นายวิชากร วิชากร

นายวิชากร วิชากร

นายวิชากร วิชากร

นายวิชากร วิชากร

นายวิชากร วิชากร

นายวิชากร วิชากร

วันที่ 21 ส.ค. 2550

หน้า 14

รวม 20



กระทรวงศึกษาธิการ

แบบมาตรฐาน
ประเภท
อาคารศูนย์พัฒนาศักยภาพเด็ก
ขนาดไม่เกิน 81-100 คน
แบบที่ ๓๓.๓๓.๓
กรมส่งเสริมการปกครองท้องถิ่น
กระทรวงมหาดไทย

เจ้าของโครงการ
กรมส่งเสริมการปกครองท้องถิ่น
กระทรวงมหาดไทย

ชื่อแบบ

นายวิชาญ วนิชกุล

นายอภินันท์ วัฒนศิริ

สถาปนิก

นายวิชาญ วนิชกุล

นายอภินันท์ วัฒนศิริ

นายวิชาญ วนิชกุล

นายอภินันท์ วัฒนศิริ

นายวิชาญ วนิชกุล

นายอภินันท์ วัฒนศิริ

นายวิชาญ วนิชกุล

นายอภินันท์ วัฒนศิริ

นายวิชาญ วนิชกุล

นายอภินันท์ วัฒนศิริ

นายวิชาญ วนิชกุล

นายอภินันท์ วัฒนศิริ

นายวิชาญ วนิชกุล

นายอภินันท์ วัฒนศิริ

นายวิชาญ วนิชกุล

นายอภินันท์ วัฒนศิริ

แบบขยายเสา C1=C2 ยาวตลอด

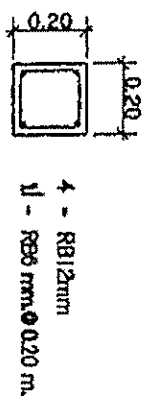

ขยายฐานราก

1. กรณีใช้รับน้ำหนัก (สำหรับเสาที่มีแรงดันไม่มากกว่า 10,000 กก./ม²)

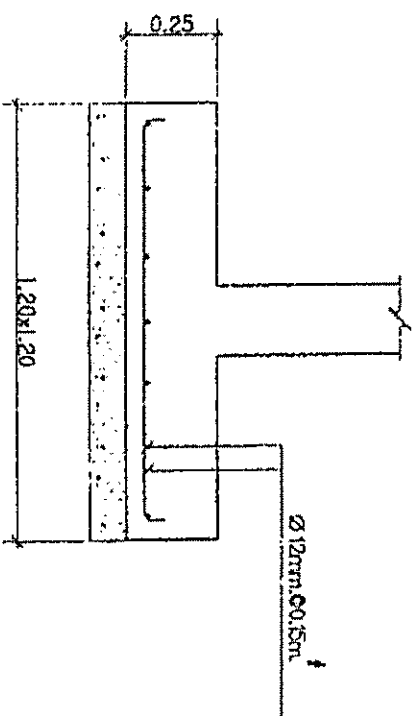

แบบขยายฐานราก F1

มาตราส่วน 1:20

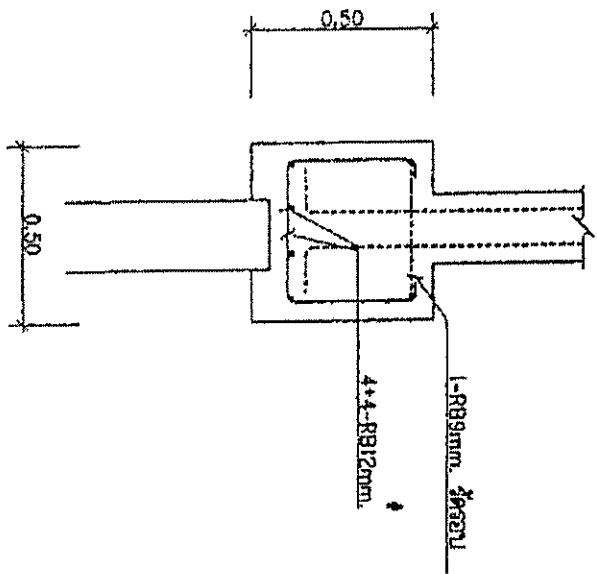
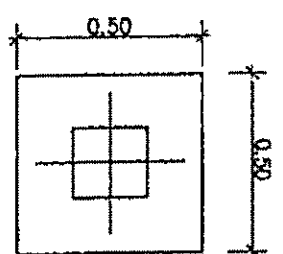

แบบขยายฐานราก F1=F2

มาตราส่วน 1:20

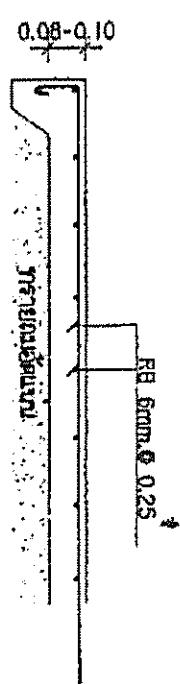

GS

แบบขยายฐานราก F2

มาตราส่วน 1:20

- GB1
2 - RB 12 mm.
1 - RB 6 mm. ϕ 0.20 m.
2 - RB 12 mm.
0.40
0.15
- GB2
3 - RB 12 mm.
1 - RB 6 mm. ϕ 0.20 m.
3 - RB 12 mm.
0.40
0.15
- GB3
3 - RB 12 mm.
2 - RB 6 mm.
1 - RB 6 mm. ϕ 0.15 m.
2 - RB 6 mm.
3 - RB 12 mm.
0.40
0.15
- B4
2 - RB 12 mm. วางห่าง 0.60 m.
1 - RB 6 mm. ϕ 0.15 m.
2 - RB 12 mm. วางห่าง 0.60 m.
0.20-0.40
0.15
- RB1
2 - RB 12 mm.
1 - RB 6 mm. ϕ 0.20 m.
2 - RB 12 mm.
0.35
0.15
- RB2
3 - RB 12 mm.
1 - RB 6 mm. ϕ 0.20 m.
3 - RB 12 mm.
0.35
0.15

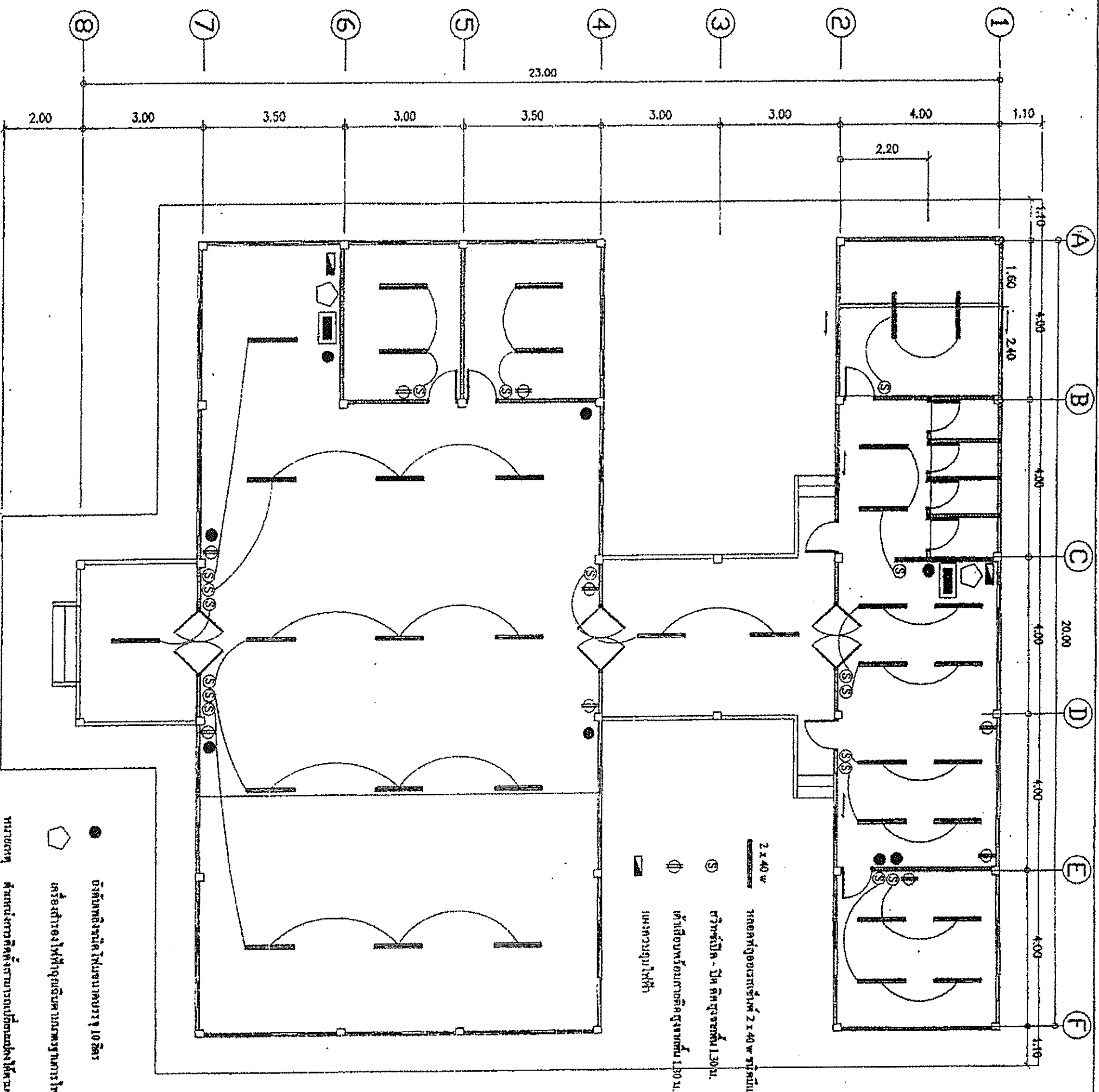

แปลนไฟฟ้าชั้นที่ 1

มาตราส่วน 1 : 100



โครงการ

แบบมาตรฐาน

ประเภท

อาคารศูนย์พัฒนาเด็กเล็ก

ขนาดพื้นที่ 81-100 คน

แบบที่ ๓๓.๓๓.๓

การดำเนินงานการปลูกสร้างผู้ดูแล

กระทรวงมหาดไทย

กระทรวงมหาดไทย

กระทรวงมหาดไทย

กระทรวงมหาดไทย

กระทรวงมหาดไทย

กระทรวงมหาดไทย

กระทรวงมหาดไทย

กระทรวงมหาดไทย

กระทรวงมหาดไทย

กระทรวงมหาดไทย

กระทรวงมหาดไทย

กระทรวงมหาดไทย

กระทรวงมหาดไทย

กระทรวงมหาดไทย

กระทรวงมหาดไทย

กระทรวงมหาดไทย

กระทรวงมหาดไทย

กระทรวงมหาดไทย

กระทรวงมหาดไทย

กระทรวงมหาดไทย

กระทรวงมหาดไทย

กระทรวงมหาดไทย

กระทรวงมหาดไทย

กระทรวงมหาดไทย

กระทรวงมหาดไทย

กระทรวงมหาดไทย

กระทรวงมหาดไทย

กระทรวงมหาดไทย

กระทรวงมหาดไทย

กระทรวงมหาดไทย

กระทรวงมหาดไทย

กระทรวงมหาดไทย

กระทรวงมหาดไทย

กระทรวงมหาดไทย



โครงการ

แบบมาตรฐาน

ประเภท

อาคารศูนย์พัฒนาเด็กเล็ก

ขนาดพื้นที่ 85-100 คน

แบบที่ ๑๑.๑๓.๑

กรมส่งเสริมการปกครองท้องถิ่น

กระทรวงมหาดไทย

ฝ่ายโครงการ

กรมส่งเสริมการปกครองท้องถิ่น

กระทรวงมหาดไทย

เขียนแบบ

นายวิชาญ วัฒนศักดิ์

นายทศพร วัฒนศักดิ์

นายทศพร วัฒนศักดิ์

นายทศพร วัฒนศักดิ์

นายทศพร วัฒนศักดิ์

นายทศพร วัฒนศักดิ์

นายทศพร วัฒนศักดิ์

นายทศพร วัฒนศักดิ์

นายทศพร วัฒนศักดิ์

นายทศพร วัฒนศักดิ์

นายทศพร วัฒนศักดิ์

นายทศพร วัฒนศักดิ์

นายทศพร วัฒนศักดิ์

นายทศพร วัฒนศักดิ์

นายทศพร วัฒนศักดิ์

นายทศพร วัฒนศักดิ์

นายทศพร วัฒนศักดิ์

นายทศพร วัฒนศักดิ์

นายทศพร วัฒนศักดิ์

นายทศพร วัฒนศักดิ์

นายทศพร วัฒนศักดิ์

นายทศพร วัฒนศักดิ์

นายทศพร วัฒนศักดิ์

นายทศพร วัฒนศักดิ์

นายทศพร วัฒนศักดิ์

นายทศพร วัฒนศักดิ์

นายทศพร วัฒนศักดิ์

นายทศพร วัฒนศักดิ์

นายทศพร วัฒนศักดิ์

นายทศพร วัฒนศักดิ์

นายทศพร วัฒนศักดิ์

นายทศพร วัฒนศักดิ์

นายทศพร วัฒนศักดิ์

นายทศพร วัฒนศักดิ์

นายทศพร วัฒนศักดิ์

นายทศพร วัฒนศักดิ์

นายทศพร วัฒนศักดิ์

TRUSS 1

ขนาดหน้า 1 : 50

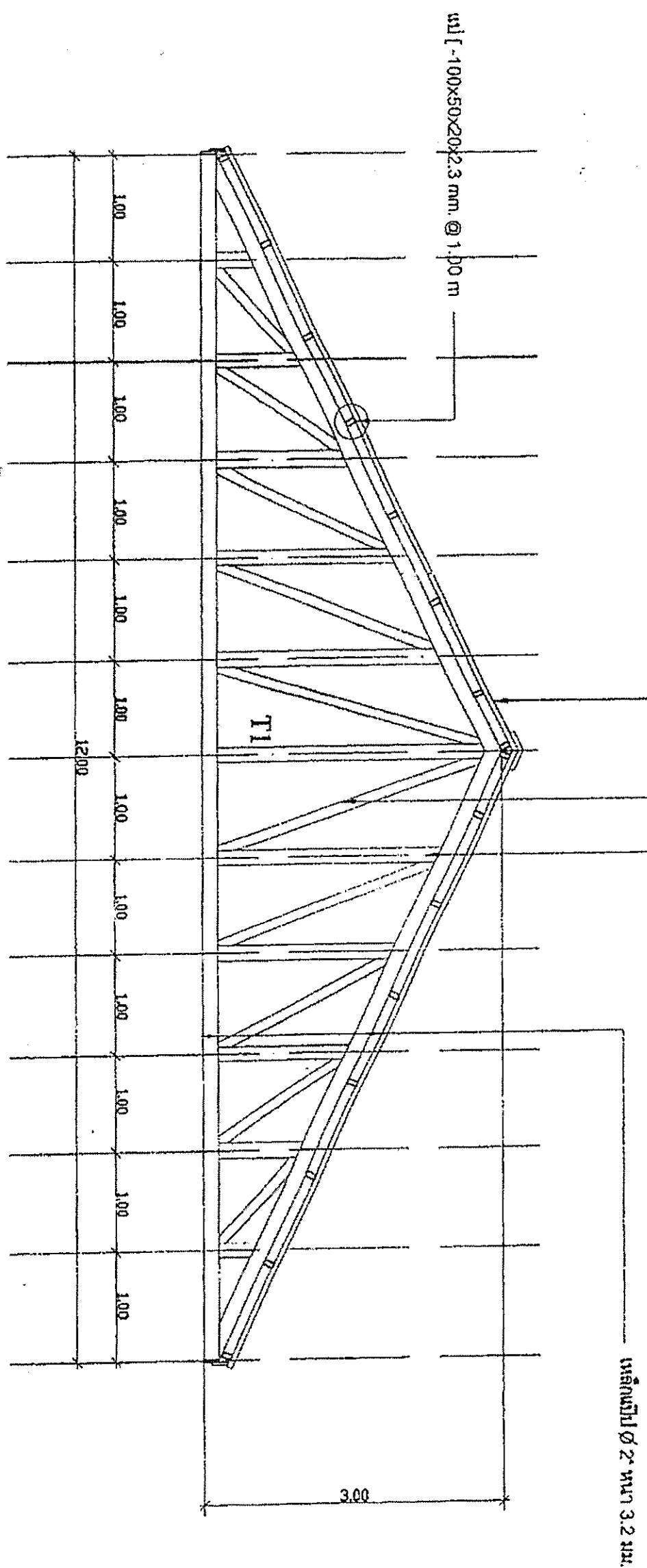

กระเบื้องลอนคู่สีแดง

เหล็กเส้น 10 1/2 มม. 3.2 มม.

เหล็กเส้น 10 2" มม. 3.2 มม.

เหล็กเส้น 10 1/2 มม. 3.2 มม.

เหล็กแบริ่ง Ø 1 1/2" ทนฯ 3.2 มม.

เหล็กแบริ่ง Ø 2" ทนฯ 3.2 มม.

น้ํ [-100x50x20x2.3 มม. @ 1.00 ม

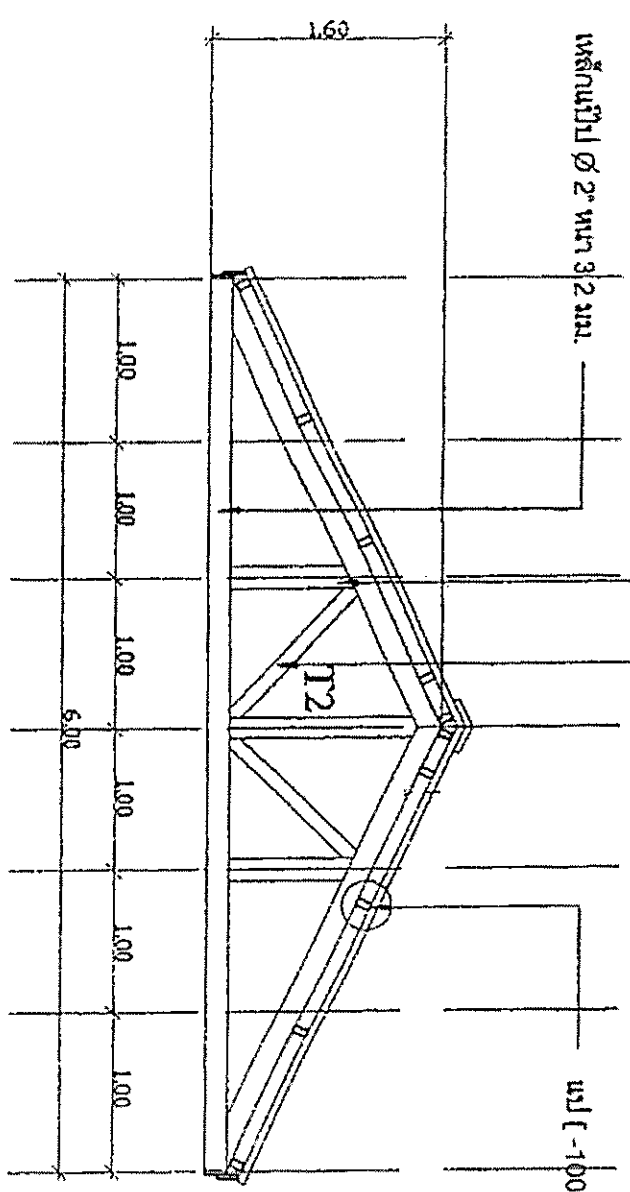

TRUSS 2

มาตราส่วน 1 : 50

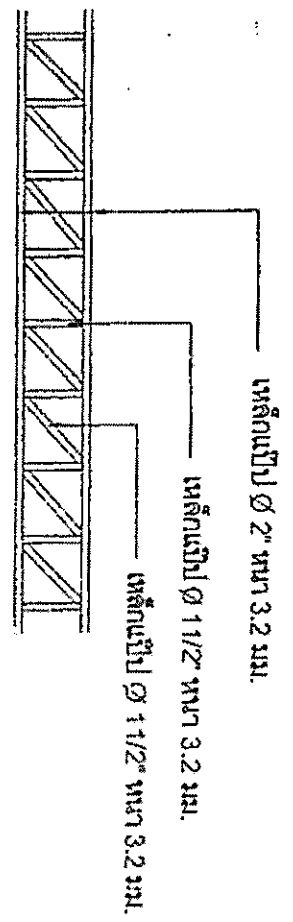

TRUSS 3

มาตราส่วน 1 : 50



โครงการ
แบบมาตรฐาน

ประเภท
อาคารศูนย์พัฒนาเด็กเล็ก

ขนาดไม่เกิน 8-100 คน

แบบที่ ๘๘.๙๗๔.3

กรมส่งเสริมการปกครองท้องถิ่น
กระทรวงมหาดไทย

เจ้าทรงโครงการ

กรมส่งเสริมการปกครองท้องถิ่น
กระทรวงมหาดไทย

เขียนแบบ

นายวิชาญ วัฒนศักดิ์

นายทศพร วัฒนศักดิ์

นายทศพร วัฒนศักดิ์

นายทศพร

นายทศพร วัฒนศักดิ์

นายทศพร วัฒนศักดิ์

นายทศพร วัฒนศักดิ์

นายทศพร วัฒนศักดิ์

นายทศพร วัฒนศักดิ์

นายทศพร วัฒนศักดิ์

นายทศพร วัฒนศักดิ์

นายทศพร วัฒนศักดิ์

นายทศพร วัฒนศักดิ์

นายทศพร วัฒนศักดิ์

นายทศพร วัฒนศักดิ์

นายทศพร วัฒนศักดิ์

นายทศพร วัฒนศักดิ์

นายทศพร วัฒนศักดิ์

นายทศพร วัฒนศักดิ์

นายทศพร วัฒนศักดิ์

นายทศพร วัฒนศักดิ์

นายทศพร วัฒนศักดิ์

นายทศพร วัฒนศักดิ์

นายทศพร วัฒนศักดิ์

นายทศพร วัฒนศักดิ์

นายทศพร วัฒนศักดิ์

นายทศพร วัฒนศักดิ์

แบบป้ายประชาสัมพันธ์โครงการ

รายละเอียดประกอบแบบ

- 1. เสา , พื้นป้ายประชาสัมพันธ์ 2 ด้าน ใช้สีน้ำเงิน
- 2. ตัวหนังสือสีขาว
- 3. ตัวหนังสืออักษรตามความเหมาะสม สำหรับข้อความ ตามแบบที่กำหนด

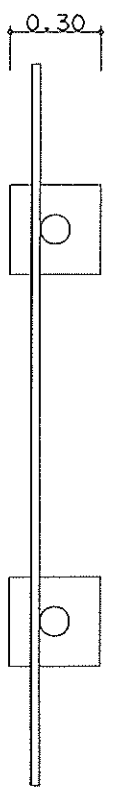

รูปแบบ

มาตราส่วน 1:25

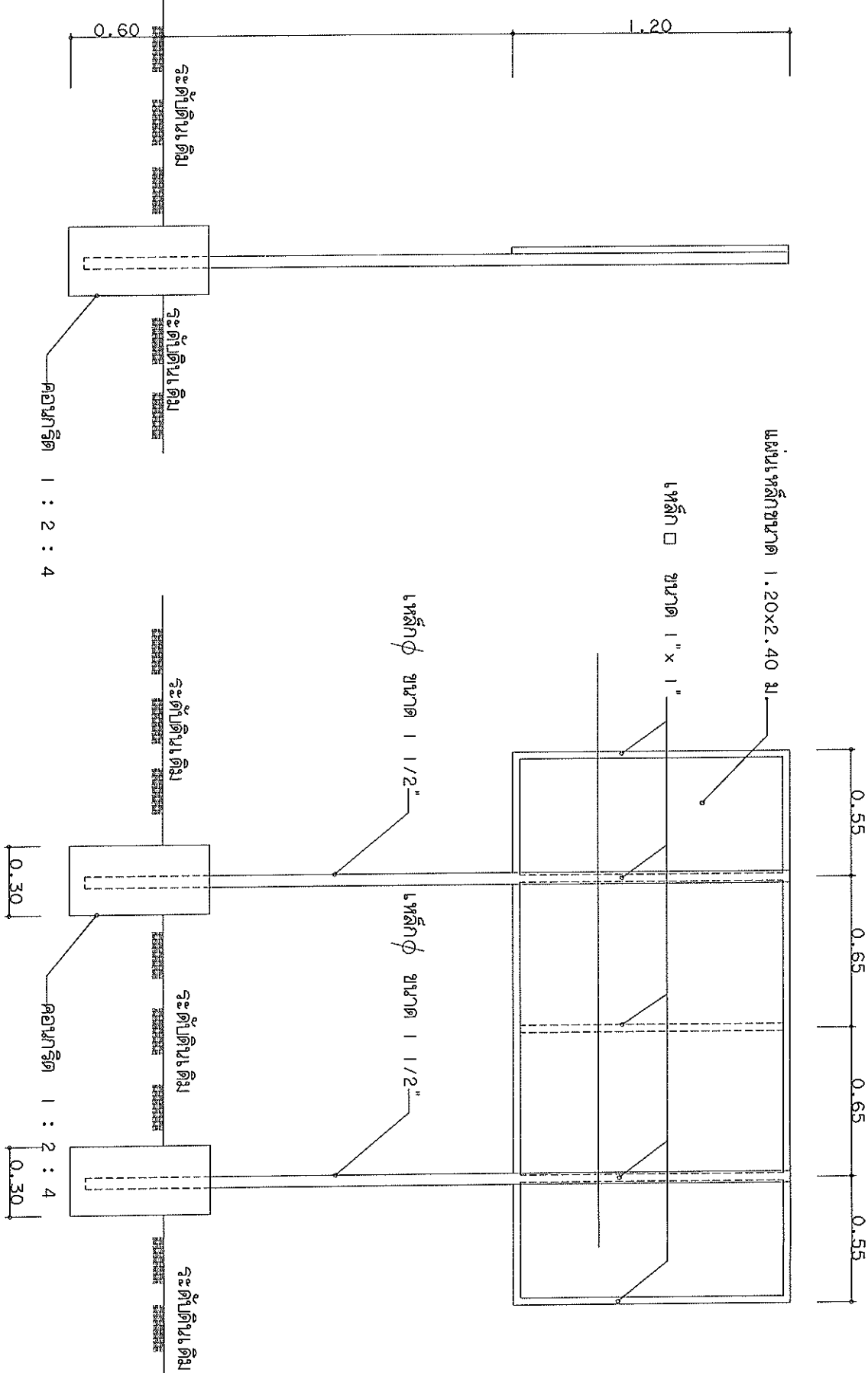
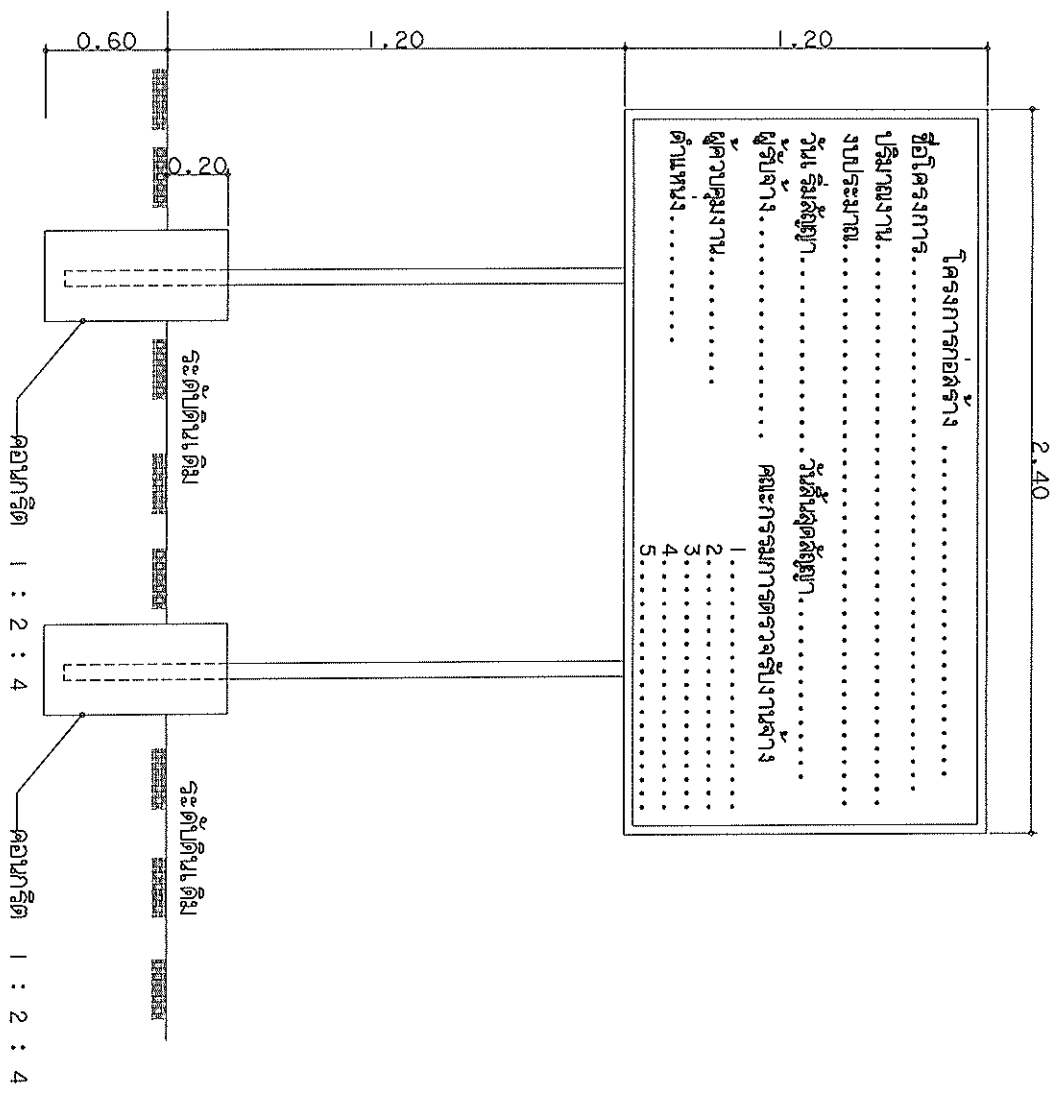

รูปด้านหน้า

มาตราส่วน 1:25

รูปด้านข้าง

มาตราส่วน 1:25

รูปด้านหลัง

มาตราส่วน 1:25

โครงการประชาสัมพันธ์		อาคารศูนย์พัฒนาเด็กเล็กขนาด 81-100 คน	
ชื่อแบบ	ว่าที่ร.ต.อนุชาติ จุรักษ์	เห็นชอบ	สิบเอก กฤษณวัฒน์ ใสศิริ
ตรวจ	นายศิรัชย์ พะโยม	อนุมัติ	นายอภิวัฒน์ ใจดี
แบบแสดง	ป้ายประชาสัมพันธ์โครงการ	แบบเลขที่	19/2567