



## โครงการ ก่อสร้างถนนคอนกรีตเสริมเหล็ก ซอยนายสุบินถึงเขาจมูกแซก

---

สถานที่ก่อสร้าง

บ้านหลุมเงิน หมู่ที่ 5 ตำบลภูหลวง อำเภอปักธงชัย จังหวัดนครราชสีมา

## รายละเอียดโครงการ

โครงการ ก่อสร้างถนนคอนกรีตเสริมเหล็ก ขอยนายสุบินถึงเขาจุมกแซก

- 1.ขนาดผิวจราจร กว้าง 5.00 เมตร ยาว 670 เมตร หนา 0.15 เมตร หรือมีพื้นที่ผิวจราจรไม่น้อย 3,350 ตารางเมตร ไหล่ทางหินคลุกกว้างข้างละ 0.10 เมตร ตามรูปแบบรายการที่ อบต.ภูหลวงกำหนด
- 2.ติดตั้งป้ายประชาสัมพันธ์ และป้ายโครงการ จำนวน 1 ชุด

### ข้อกำหนด

1. สถานที่ แนวเขต ที่จะทำการก่อสร้าง ให้คณะกรรมการตรวจรับงานจ้างหรือผู้ควบคุมงานเป็นผู้กำหนด ในวันดูสถานที่ก่อสร้าง
2. มิติทุกอย่างเป็นเมตร ยกเว้นระบุไว้อย่างอื่น
3. หากตัวเลขขัดแย้งกันให้อยู่ในดุลพินิจของช่างผู้ควบคุมงานของผู้ว่าจ้างแต่ต้องเป็นไปตามหลักวิชาช่าง
4. ผู้รับจ้างจะต้องทำการก่อสร้างให้ถูกต้องตามแบบแปลนที่องค์การบริหารส่วนตำบลภูหลวง กำหนดให้
5. สิ่งใดมิได้ปรากฏในแบบแปลนหรือรายการก่อสร้าง แต่เป็นงานที่ต้องดำเนินการให้งานนั้นเสร็จสมบูรณ์ถูกต้องตามหลักวิชาการ ถือว่าผู้รับจ้างจะต้องดำเนินการโดยปราศจากข้อแม้ใด ๆ
6. ผู้ออกแบบทรงไว้ซึ่งสิทธิในการเปลี่ยนแปลงหรือแก้ไขเพิ่มเติมตามความเหมาะสม ทั้งนี้เพื่อให้ถูกต้องมั่นคงแข็งแรงตามหลักวิชาการ
7. ในขณะที่ก่อสร้าง ถ้ามีอุปสรรคกีดขวางหรือเกิดความเสียหายกับท่อประปา สายเคเบิลโทรศัพท์และอื่น ๆ บนดิน และใต้ดิน ผู้รับจ้างจะต้องเป็นผู้รับผิดชอบและออกค่าใช้จ่ายเองทั้งสิ้น
8. รายละเอียดใดที่ไม่ปรากฏชัดในแบบและข้อกำหนดรายละเอียดในการก่อสร้าง ให้ผู้รับจ้างแจ้งแก่ช่างผู้ควบคุมงาน คณะกรรมการตรวจการจ้าง เป็นผู้ชี้ขาด ห้ามผู้รับจ้างทำโดยพลการ
9. การทดสอบใด ๆ ให้เป็นค่าใช้จ่ายของผู้รับจ้าง
10. รายละเอียดงานก่อสร้างที่ไม่ได้กำหนดให้เป็นไปตามมาตรฐานงานทางของกรมทางหลวงชนบท
11. ผู้รับจ้างจะต้องมีช่างควบคุมดูแลการปฏิบัติงาน ตลอดระยะเวลาการดำเนินการ โดยผู้ที่ได้รับใบอนุญาตประกอบวิชาชีพวิศวกรรมโยธา
12. ให้ใช้เหล็กตะแกรงวายขนาด  $\varnothing$  4 มม. ขนาดตา 10x30 ซม. แทนเหล็ก BAR MESH ได้
13. ให้ผู้รับจ้างใช้วัสดุส่งเสริมการผลิตภายในประเทศ ไม่น้อยกว่าร้อยละหกสิบของวัสดุที่จะใช้ในงานก่อสร้าง โดยให้ใช้เหล็กหรือเหล็กกล้าที่เป็นวัสดุส่งเสริมการผลิตภายในประเทศก่อน ซึ่งต้องไม่น้อยกว่าร้อยละเก้าสิบของมูลค่าหรือปริมาณเหล็กหรือเหล็กกล้าที่ใช้ในงานก่อสร้างทั้งหมดหากการใช้เหล็กหรือเหล็กกล้า ยังไม่ครบร้อยละของมูลค่าหรือปริมาณที่กำหนด ให้ใช้วัสดุส่งเสริมการผลิตภายในประเทศประเภทอื่น ให้ครบตามร้อยละของมูลค่าหรือปริมาณที่กำหนดไว้

กองช่าง องค์การบริหารส่วนตำบลภูหลวง ต.ภูหลวง อ.ปักธงชัย จ.นครราชสีมา

โครงการ ก่อสร้างถนนคอนกรีตเสริมเหล็ก ขอยนายสุบินถึงเขาจุมกแซก  
บ้านหุดมเงิน ม.5 ต. ภูหลวง อ.ปักธงชัย จ.นครราชสีมา

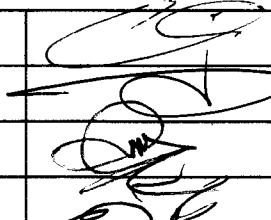

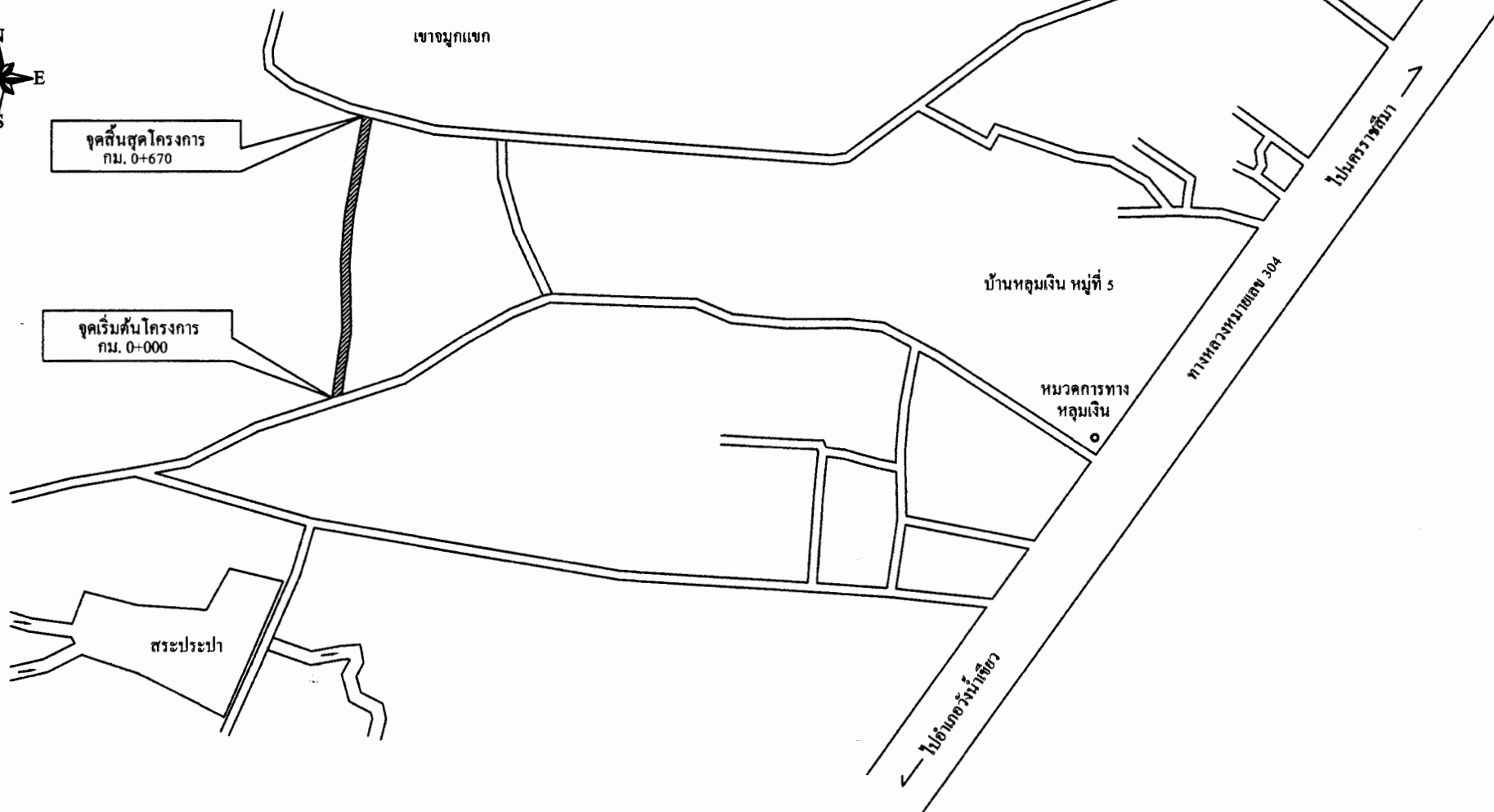

เขียนแบบ	นายอลงกร บัวชัย	ผู้ช่วยนายช่างโยธา	
ตรวจ	นายสุชนันต์ ยังสุขเกษม	ผู้อำนวยการกองช่าง	
เห็นชอบ	นายเวท ปิตต์ถาเน	ปลัด อบต.ภูหลวง	
อนุมัติ	นายกิตติศักดิ์ แสงอรุณ	นายก อบต.ภูหลวง	



## แผนที่ตั้งโครงการ

สถานที่ก่อสร้าง บ้านหลุมเงิน หมู่ที่ 5

พิกัดที่ตั้งโครงการ จุดเริ่มต้น lat. 14.345835 long. 101.592189 จุดสิ้นสุด lat. 14.345860 long. 101.591752

กองช่าง องค์การบริหารส่วนตำบลภูหลวง ต.ภูหลวง อ.ปັกกงชัย จ.นครราชสีมา			
โครงการ ก่อสร้างถนนคอนกรีตเสริมเหล็ก ขอยนายสุบินถึงเขาจุกแกก บ้านหุดมเงิน ม.5 ต. ภูหลวง อ.ปັกกงชัย จ.นครราชสีมา			
เขียนแบบ	นายอลงกร บัวชัย	ผู้ช่วยนายช่างโยธา	
ตรวจ	นายสุชนันต์ ยังสุขเกษม	ผู้อำนวยการกองช่าง	
เห็นชอบ	นายเวท ปัดด้ถาเน	ปลัด อบต.ภูหลวง	
อนุมัติ	นายกิตติศักดิ์ แสงอรุณ	นายก อบต.ภูหลวง	

	<p>กรมอาชีวศึกษา สำนักงานคณะกรรมการ การอาชีวศึกษา สำนักงานคณะกรรมการ การอาชีวศึกษา</p>	
<p>แบบ ๑๑๑ ภาคในภูมิภาค (แบบมือถือคอมพิวเตอร์)</p>		
<p>แบบเลขที่ ก-๒-๑๑๑</p>	<p>แผ่นที่ ๑๔</p>	

2.40

## โครงการก่อสร้างขององค์การบริหารส่วนตำบลภูหลวง โทร 044-081040

ชื่อโครงการ.....

ปริมาณงาน.....

งบประมาณ.....บาท

คณะกรรมการตรวจรับพัสดุ

วันเริ่มสัญญา.....วันสิ้นสุดสัญญา..... 1.....

ผู้รับจ้าง..... 2.....

ผู้ควบคุมงาน..... 3.....

1.20

รูปด้านหน้า

มาตราส่วน 1:10

### รายละเอียดประกอบแบบป้ายประชาสัมพันธ์โครงการชั่วคราว สำหรับโครงการขององค์การบริหารส่วนตำบลภูหลวง

1. แผ่นป้ายให้ใช้ขนาด 1.20 x 2.40 ม. พื้นป้ายสีขาวหรือสีน้ำเงิน ตัวอักษรสีขาว ขนาดเหมาะสมกับป้าย
2. ให้ผู้รับจ้างติดตั้งภายใน 7 วันนับตั้งแต่วันลงนามในสัญญาจ้าง โดยติดตั้งที่จุดเริ่มต้นโครงการ

แบบแสดง

รายละเอียดโครงการตามแบบข้อกำหนด

กองช่าง องค์การบริหารส่วนตำบลภูหลวง ต.ภูหลวง อ.ปักธงชัย จ.นครราชสีมา

โครงการ ก่อสร้างถนนคอนกรีตเสริมเหล็ก ขอบนายสุบินถึงเขาจุกนกเขก  
บ้านหลุมเงิน ม.5 ต. ภูหลวง อ.ปักธงชัย จ.นครราชสีมา

เขียนแบบ	นายอลงกร บัวชัย	ผู้ช่วยนายช่างโยธา	
ตรวจ	นายสุชนันต์ ยิ่งสุขเกษม	ผู้อำนวยการกองช่าง	
เห็นชอบ	นายเวท ปัดังกาเน	ปลัด อบต.ภูหลวง	
อนุมัติ	นายกิตติศักดิ์ แสงอรุณ	นายก อบต.ภูหลวง	

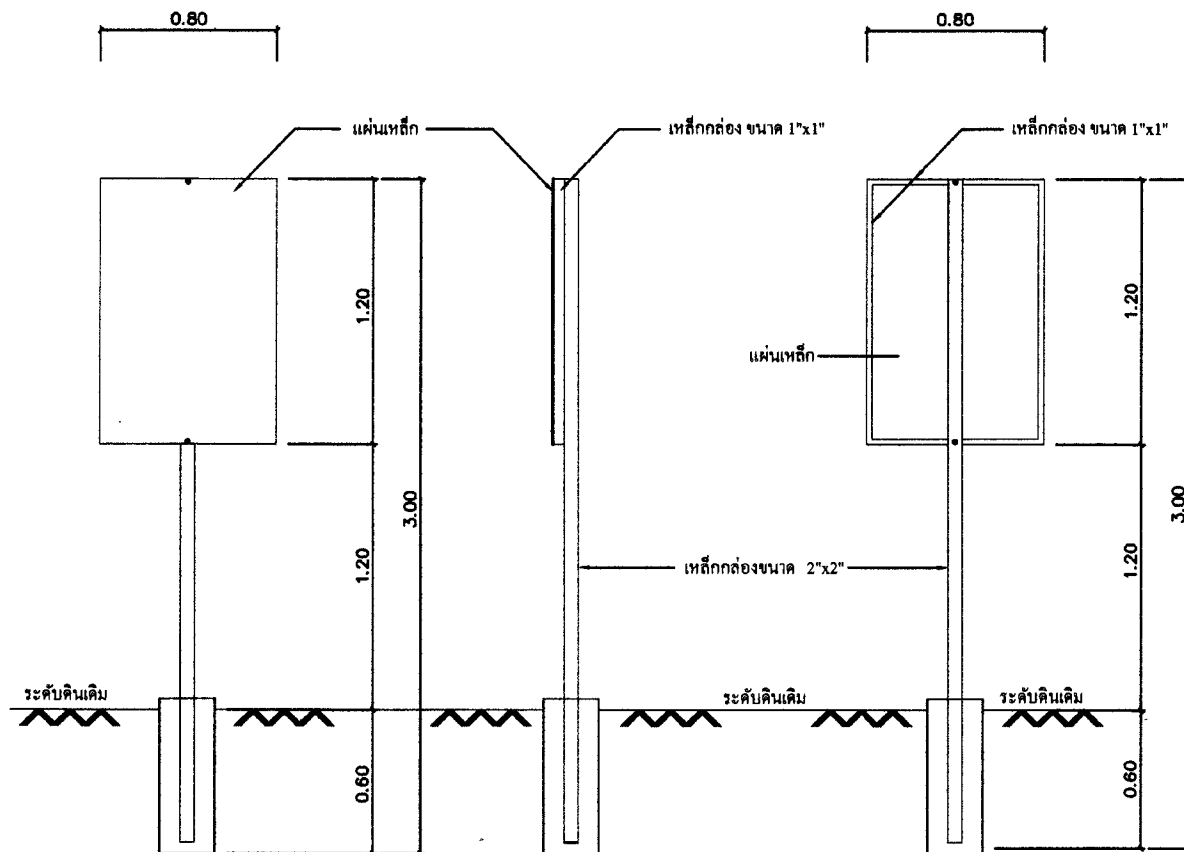

รูปด้านหน้า  
มาตราส่วน 1:25

รูปด้านข้าง  
มาตราส่วน 1:25

รูปด้านหลัง  
มาตราส่วน 1:25

แปลน  
มาตราส่วน 1:25

แบบแสดง  
รายละเอียดโครงการตามแบบข้อกำหนด

## โครงการก่อสร้างของอบต.ภูหลวง โทร 044-081040

ชื่อโครงการ.....  
ปริมาณงาน.....  
งบประมาณ.....บาท  
ที่มาของงบประมาณ.....  
ระยะเวลาดำเนินการ.....  
สัญญาเริ่มต้น.....  
สัญญาสิ้นสุด.....  
ดำเนินการจากเงินภาษีของท่าน "โปรดช่วยกันรักษา"

### รายละเอียดประกอบแบบป้าย สำหรับโครงการขององค์การบริหารส่วนตำบลภูหลวง

1. เสา, พื้นป้ายทาสีเขียวทั้งสองด้าน ใช้สีน้ำมัน
2. ตัวหนังสือสีขาว ใช้เป็นแผ่นสติกเกอร์ หรือ เขียนตัวหนังสือให้สวยงามด้วยสีน้ำมัน
3. ขนาดตัวหนังสือกำหนดตามความเหมาะสม ข้อความตามแบบที่กำหนด
4. แผ่นเหล็กขนาดกว้าง 0.80 เมตร ยาว 1.20 เมตร
5. จุดก่อสร้างป้ายกำหนดตามความเหมาะสม ให้สามารถมองเห็นได้ชัดเจน
6. ขุดดินติดตั้งเสาป้ายพร้อมถมดินกลับอัดทับดินให้แน่น หรือ เทคอนกรีตป้องกันป้ายโค่นล้ม

กองช่าง องค์การบริหารส่วนตำบลภูหลวง ต.ภูหลวง อ.ปักธงชัย จ.นครราชสีมา

โครงการ ก่อสร้างถนนคอนกรีตเสริมเหล็ก ขอบนายสุบินถึงเขาจุมกแซก  
บ้านหุดมเงิน ม.5 ต. ภูหลวง อ.ปักธงชัย จ.นครราชสีมา

เขียนแบบ	นายอดกร บัวชัย	ผู้ช่วยนายช่างโยธา	
ตรวจ	นายสุชนันต์ ชัยสุขเกษม	ผู้อำนวยการกองช่าง	
เห็นชอบ	นายเวท ปัดตั้งถาเน	ปลัด อบต.ภูหลวง	
อนุมัติ	นายกิตติศักดิ์ แสงอรุณ	นายก อบต.ภูหลวง	