

## คุณลักษณะเฉพาะของวัสดุเครื่องแต่งกาย

### ประจําปีงบประมาณ ๒๕๖๗

#### ๑.กางเกงเจ้าหน้าที่(สวนหัวใจ)

๑.๑ โครงสร้างของผ้าโพรเนื้อหนาสีฟ้า อัตราส่วนผสม Polyester ๖๕% (±๓) Rayon ๓๕% (±๓) ทอด้วยด้ายทอ No.๓๔/๒(±๓) x ๓๔/๒(±๓) จำนวนเส้นด้ายไม่น้อยกว่า ๑๒๐ เส้นต่อ ๑ ตารางนิ้ว พิมพ์ชื่อ

“CATH LAP” ที่ขากางเกงด้านหน้า ๑ จุด

๑.๒ ฝีเข็มที่เย็บต้องเย็บได้ไม่น้อยกว่า ๑๐ ฝีเข็มต่อความยาว ๑ นิ้ว

๑.๓ จำนวน ๓๐๐ ตัว

กางเกง	S	M	L	XL
รอบสะโพก(นิ้ว)	๔๐	๔๒	๔๔	๔๖
กางเกงยาว(นิ้ว)	๓๘	๓๙	๔๐	๔๑
ปลายขา(นิ้ว)	๑๗	๑๗	๑๘	๑๙
จำนวน(ตัว)	๕๐	๕๐	๑๐๐	๑๐๐

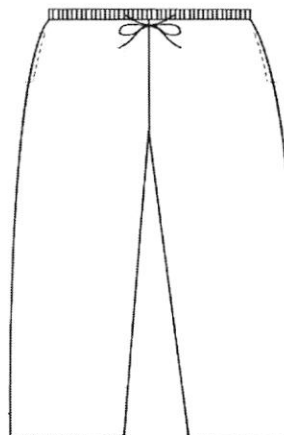

#### ๒.กางเกงเด็ก ขนาด S,M,L (สามัญ)

๒.๑ โครงสร้างของผ้า ผ้าฝ้าย (Combed Cotton) ๑๐๐ % ซันฟอร์ไรซ์ (Sanforized)ใช้ด้ายทอเบอร์ ๔๐(±๓) x๔๐(±๓) จำนวนเส้นด้ายไม่น้อยกว่า ๒๑๐ เส้น ต่อ ๑ ตารางนิ้ว ย้อมสีฟ้าอมเขียว พิมพ์ลายผ้าตามที่กำหนด (ดูตัวอย่างที่งานชักฟอก)

๒.๒ ใส่ยางยืดรอบเอวสำหรับกางเกงเบอร์ S,M

๒.๓ ใส่สายผูกกรุดรอบเอวสำหรับกางเกงเบอร์ L

แบบกางเกง ไม่มีตะเข็บข้าง การเย็บเป้ากางเกง และรอบปลายขาเย็บตะเข็บคู่ ขนาดกางเกงไม่น้อยกว่าที่กำหนด สายผูกกรุดรอบเอวเบอร์ L ขนาด ๐.๘x๑๑๕ ซม.

๒.๔ จำนวน ๑,๐๐๐ ตัว

กางเกงเด็ก	S	M	L
รอบเอว(ซม.)	๗๐	๘๘	๙๐
เป้ากางเกงลึก(ซม.)	๒๐	๓๐	๓๒
กางเกงยาว(ซม.)	๔๕	๖๕	๗๕
รอบปลายขา(ซม.)	๓๐	๔๐	๕๐
จำนวน(ตัว)	๓๕๐	๓๕๐	๓๐๐

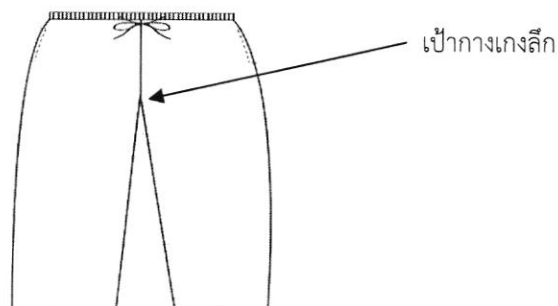

### ๓.กางเกงผู้ป่วย(คลินิกฝังเข็ม)

๓.๑ โครงสร้างของผ้า ผ้าโพลีเอสเตอร์ ๖๕%(±๓) Cotton ๓๕%(±๓) จำนวนเส้นด้ายไม่น้อยกว่า ๒๑๐ เส้นต่อ ๑ ตารางนิ้ว ทอลายทวิลล์ ด้ายทอเบอร์ ๔๕(±๓)x๓๔(±๓) ย้อมสีชมพูสดได้มาตรฐาน สีคงทน ไม่ตก ไม่ซีดง่าย “พิมพ์ลายผ้า รพ.มหาวิทยาลัยราชสิมา ๒๕๖๗ แพทย์ทางเลือก (งานฝังเข็ม)”

๓.๒ แบบกางเกงมีสายรัดรอบเอว ไม่มีตะเข็บข้าง การเย็บเป้ากางเกง และรอบปลายขา เย็บตะเข็บคู่ ขนาดกางเกงไม่น้อยกว่าที่กำหนด รอบเอว ๑๓๐ ซม, เป้ากางเกงลึก ๔๐ ซม.,ตัวยาว ๖๕ ซม. ,รอบปลายขา ๖๖ ซม.สายผูกรอบเอว กว้าง ๑ ซม.

๓.๓ จำนวน ๒๐๐ ตัว

### ๔.กางเกงผู้ใหญ่(พิเศษ) จำนวน

๔.๑ โครงสร้างของผ้า ผ้าโพลีเอสเตอร์ ๖๕%(±๓) Cotton ๓๕%(±๓) จำนวนเส้นด้ายไม่น้อยกว่า ๒๑๐ เส้นต่อ ๑ ตารางนิ้ว ทอลายทวิลล์ ด้ายทอเบอร์ ๔๕(±๓)x๓๔(±๓) ย้อมสีฟ้าสดได้มาตรฐาน สีคงทน ไม่ตก ไม่ซีดง่าย “พิมพ์ลายผ้าตามแบบที่โรงพยาบาลกำหนด”(ดูตัวอย่างที่งานชักฟอก)

๔.๒ แบบกางเกงมีสายรัดรอบเอว ไม่มีตะเข็บข้าง การเย็บเป้ากางเกง และรอบปลายขา เย็บตะเข็บคู่ ขนาดกางเกงไม่น้อยกว่าที่กำหนด สายผูกรอบเอว กว้าง ๑ ซม.ขลิบรอบปลายขาด้วยผ้าสีตามที่กำหนด ขนาด ๓ ซม.

๔.๓ จำนวน ๑,๐๐๐ ตัว

กางเกงผู้ใหญ่พิเศษ	M	L	XL
รอบเอว(ซม.)	๑๒๐	๑๒๕	๑๓๐
เป้ากางเกงลึก(ซม.)	๔๔	๔๕	๔๗
กางเกงยาว(ซม.)	๖๐	๖๒	๖๕
รอบปลายขา(ซม.)	๖๒	๖๖	๗๐
ผ้าขลิบสี	ชมพู	ส้ม	ขาว
จำนวน(ตัว)	๒๐๐	๕๐๐	๓๐๐

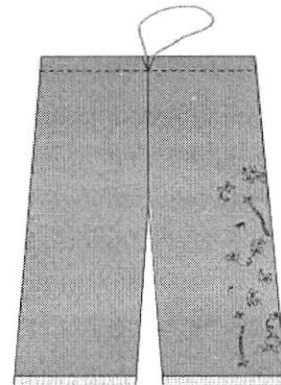

### ๕.กางเกงผู้ใหญ่(สามัญ)

๕.๑ โครงสร้างของผ้า ผ้าโพลีเอสเตอร์ ๖๕% (±๓) Cotton ๓๕%(±๓) จำนวนเส้นด้ายไม่น้อยกว่า ๒๑๐ เส้นต่อ ๑ ตารางนิ้ว ทอลายทวิลล์ ด้ายทอเบอร์ ๔๕(±๓)×๓๔(±๓) ย้อมสีฟ้าได้มาตรฐาน สีคงทน ไม่ตก ไม่ซีดง่าย พิมพ์ลายผ้า"รพ.มหาราชนครราชสีมา พ.ศ. ๒๕๖๓" ด้วย สีน้ำเงินเข้ม

๕.๒ แบบกางเกงมีสายรัดรอบเอว ไม่มีตะเข็บข้าง การเย็บเป้ากางเกง และรอบปลายขา เย็บตะเข็บคู่ ขนาดกางเกงไม่น้อยกว่าที่กำหนด รอบเอว ๑๒๐ ซม, เป้ากางเกงลึก ๔๕ ซม.,ตัวยาว ๙๐ ซม ,รอบปลายขา ๕๐ ซม.สายผูกเอวกว้าง ๐.๘×๑.๔๘ ซม.

๕.๓ จำนวน ๒,๐๐๐ ตัว

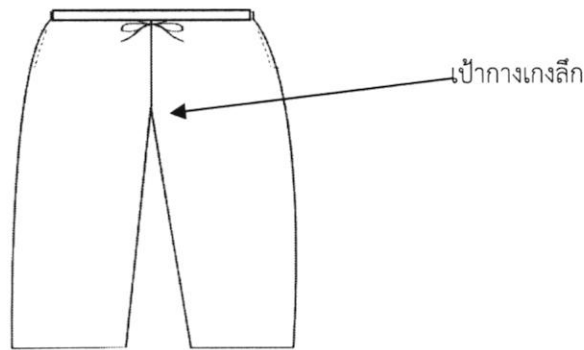

### ๖.กางเกงแพทย์สีเขียวนกแก้ว(ห้องคลอด)

๖.๑ โครงสร้างของผ้าโพลีเอสเตอร์เนื้อหนาสีเขียวนกแก้ว อัตราส่วนผสม Polyester ๖๕% (±๓) Rayon ๓๕% (±๓) ทอด้วยด้ายทอ No.๓๔/๒(±๓) x ๓๔/๒(±๓) จำนวนเส้นด้ายไม่น้อยกว่า ๑๒๐ เส้นต่อ ๑ ตารางนิ้ว พิมพ์ลายผ้า "ห้องคลอด โรงพยาบาลมหาราชนครราชสีมา พ.ศ. ๒๕๖๓" ด้วยสีเขียวเข้ม

๖.๒ ฝั่มที่เย็บต้องเย็บได้ไม่น้อยกว่า ๑๐ ฝั่มต่อความยาว ๑ นิ้ว

๖.๓ จำนวน ๓๐๐ ตัว

กางเกง	S	M	L	XL
รอบสะโพก(นิ้ว)	๔๐	๔๒	๔๔	๔๖
กางเกงยาว(นิ้ว)	๓๘	๓๙	๔๐	๔๑
ปลายขา(นิ้ว)	๑๗	๑๗	๑๘	๑๙
จำนวน(ตัว)	๑๐๐	๑๐๐	๕๐	๕๐

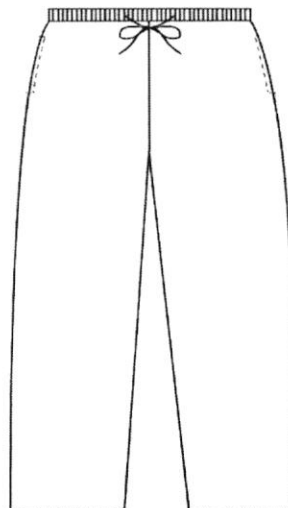

### ๗.จิวร

๗.๑ โครงสร้างของผ้า ผ้าโพลีเอสเตอร์ ๖๕% (±๓) Cotton ๓๕% (±๓) จำนวนเส้นด้ายไม่น้อยกว่า ๒๑๐ เส้นต่อ ๑ ตารางนิ้ว ทอลายทวิลล์ ด้ายทอเบอร์ ๔๕ (±๓)X๓๔ (±๓) ย้อมสีพระ(กรัก)ได้ มาตรฐาน สีคงทน ไม่ตก ไม่ซีดง่าย สกรีนมุม ๑ มุม "รพ.มหาราชนครราชสีมา พ.ศ. ๒๕๖๗" ด้วยหมึกสีน้ำตาลเข้ม ขนาดอักษรสูงประมาณ ๑ นิ้ว

๗.๒ ขนาดกว้าง ๒ x ๓ เมตร ต่อผ้าได้ ๑ รอย เย็บเก็บริมทั้ง ๔ ด้านให้เรียบร้อย

๗.๓ จำนวน ๑๐๐ ผืน

### ๘.ชุดกระโปรงคอวีรูดข้าง(ห้องผ่าตัด)

๘.๑ โครงสร้างของผ้าโพลีเอสเตอร์เนื้อหนา สีเขียว อัตราส่วนผสม Polyester ๖๕% (±๓) Rayon ๓๕% (±๓) ทอด้วยด้ายทอ No.๓๔/๒(±๓) X ๓๔/๒(±๓) จำนวนเส้นด้ายไม่น้อยกว่า ๑๒๐ เส้นต่อ ๑ ตารางนิ้ว พิมพ์ชื่อ "ห้องผ่าตัดโรงพยาบาลมหาราชนครราชสีมา ๒๕๖๗"

๘.๒ ฝั้เข็มที่เย็บต้องเย็บได้ไม่น้อยกว่า ๑๐ ฝั้เข็มต่อความยาว ๑ นิ้ว

๘.๓ จำนวน ๒๐๐ ตัว

ชุดกระโปรง	S	M	L	XL
ไหล่(นิ้ว)	๑๖	๑๗	๑๘	๑๙
อก(นิ้ว)	๔๒	๔๖	๔๘	๕๐
ตัวยาว(นิ้ว)	๔๐	๔๑	๔๒	๔๔
จำนวน(ตัว)	๕๐	๕๐	๕๐	๕๐

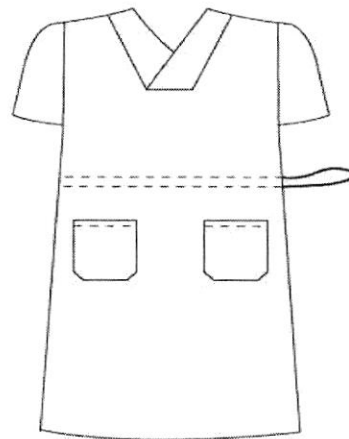

### ๙.ชุดกระโปรงคอวีรูดข้าง(ห้องสวนหัวใจ)

๙.๑ โครงสร้างของผ้าโพลีเอสเตอร์เนื้อหนา สีฟ้า อัตราส่วนผสม Polyester ๖๕% (±๓) Rayon ๓๕% (±๓) ทอด้วยด้ายทอ No.๓๔/๒(±๓) X ๓๔/๒(±๓) จำนวนเส้นด้ายไม่น้อยกว่า ๑๒๐ เส้นต่อ ๑ ตารางนิ้ว พิมพ์ชื่อ "CATH LAP" ที่ด้านหลัง ๑ จุด

๙.๒ ฝั้เข็มที่เย็บต้องเย็บได้ไม่น้อยกว่า ๑๐ ฝั้เข็มต่อความยาว ๑ นิ้ว

๙.๓ จำนวน ๑๕๐ ตัว

ชุดกระโปรง	S	M	L	XL
ไหล่(นิ้ว)	๑๖	๑๗	๑๘	๑๙
อก(นิ้ว)	๔๒	๔๖	๔๘	๕๐
ตัวยาว(นิ้ว)	๔๐	๔๑	๔๒	๔๔
จำนวน(ตัว)	๒๕	๒๕	๕๐	๕๐

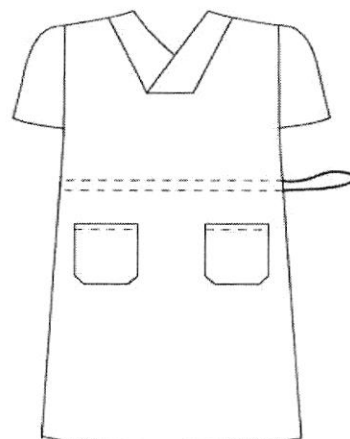

## ๑๐.ชุดคนอ้วน

### ๑๐.๑ เสื้อ

๑๐.๑.๑ โครงสร้างของผ้า ผ้าโพลีเอสเตอร์ ๖๕% (±๓) Cotton ๓๕% (±๓) จำนวนเส้นด้ายไม่น้อยกว่า ๒๑๐ เส้นต่อ ๑ ตารางนิ้ว ทอหลายทวิลล์ ด้ายทอเบอร์ ๔๕ (±๓) x ๓๔ (±๓) ย้อมสีฟ้าได้มาตรฐาน สีคงทน ไม่ตก ไม่ซีดง่าย พิมพ์ลายผ้า "รพ.มหาราชนครราชสีมา พ.ศ. ๒๕๖๗" ด้วย สีน้ำเงินเข้ม

๑๐.๑.๒ แบบเสื้อป้ายข้าง แขนสั้น มีเชือกผูก ๕ คู่ เสื้อมีขนาดไม่น้อยกว่าที่กำหนด รอบอก ๗๐ นิ้ว รอบปลายแขน ๒๒ นิ้ว ,รอบวงแขน ๒๗ นิ้ว, แขนยาว ๑๑ นิ้ว, ตัวเสืยาว ๓๑ นิ้ว, ป่าหลังกว้าง ๒๙ นิ้ว, ส่วนป้ายกว้าง ซ้าย-ขวา ๒๔ นิ้ว, คอหลังกว้าง ๑๒ นิ้ว ไม่มีกระเป๋, Taking ย้ายตำแหน่งที่ติดเชือกให้คงทน ขลิบรอบคอและปลายแขนด้วยผ้าสีน้ำเงิน ขนาด ๑ ซม.

### ๑๐.๒ ผ้านุ่ง

๑๐.๒.๑ โครงสร้างของผ้า ผ้าโพลีเอสเตอร์ ๖๕% (±๓) Cotton ๓๕% (±๓) จำนวนเส้นด้ายไม่น้อยกว่า ๒๑๐ เส้นต่อ ๑ ตารางนิ้ว ทอหลายทวิลล์ ด้ายทอเบอร์ ๔๕ (±๓) x ๓๔ (±๓) ย้อมสีฟ้าได้มาตรฐาน สีคงทน ไม่ตก ไม่ซีดง่าย พิมพ์ลายผ้า "รพ.มหาราชนครราชสีมา พ.ศ. ๒๕๖๗" ด้วย สีน้ำเงินเข้ม ขลิบชายผ้าด้านล่างด้วยผ้าสีน้ำเงิน ขนาด ๑ ซม.

๑๐.๒.๒ ขนาดไม่น้อยกว่าที่กำหนด กว้าง ๓๖ นิ้ว เส้นรอบวง ๑๐๐ นิ้ว/ผืน

๑๐.๒.๓ จำนวน ๕๐๐ ชุด

## ๑๑.ถุงเท้า(ห้องผ่าตัด)

๑๑.๑ โครงสร้างของผ้า เป็นผ้าคอตตอน ๑๐๐%(๑๐๐% Cotton) ที่ทอด้วยด้ายทอ NO. ๒๐x๒๐ (±๓) จำนวนเส้นด้ายไม่น้อยกว่า ๑๔๐ เส้นต่อ ๑ ตารางนิ้ว พิมพ์ชื่อ "ห้องผ่าตัด โรงพยาบาลมหาราชนครราชสีมา ๒๕๖๗"

๑๑.๒ ย้อมสีเขียว สีไม่ตก ไม่หลุด ทนความร้อนสูง

๑๑.๓ แบบสามเหลี่ยม

๑๑.๔ การเย็บ เย็บเป็นแบบสามเหลี่ยม เว้นช่องด้านบนสำหรับสวม

๑๑.๕ การเย็บฝีเข็มไม่น้อยกว่า ๑๐ ฝีเข็มต่อ ๑ นิ้ว

๑๑.๖ จำนวน ๒๘๐ คู่

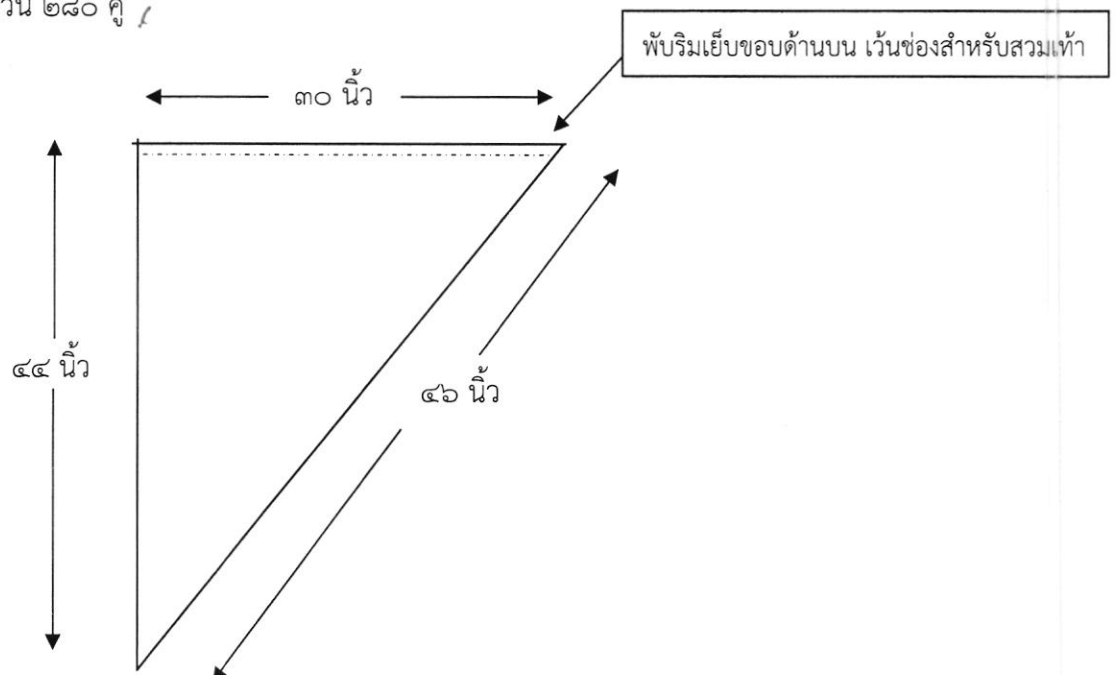

### ๑๒.ถุงเท้า(ห้องคลอด)พร้อมสกรีน

๑๒.๑ โครงสร้างของผ้า เป็นผ้าคอตตอน ๑๐๐%(๑๐๐% Cotton) ที่ทอด้วยด้ายทอ NO. ๒๐x๒๐ (+ ๒,-๒) จำนวนเส้นด้ายไม่น้อยกว่า ๑๔๐ เส้นต่อ ๑ ตารางนิ้ว พิมพ์ชื่อ "ห้องคลอด โรงพยาบาลมหาราชนครราชสีมา ๒๕๖๗" ด้วยสีเขียวเข้ม

๑๒.๒ ย้อมสีขาว สีไม่ตก ทนความร้อนสูง

๑๒.๓ แบบสีเหลี่ยมคางหมู

๑๒.๔ การเย็บ เย็บเป็นแบบสีเหลี่ยม เว้นช่องด้านบนสำหรับสวม ฝีเข็มไม่น้อยกว่า ๔ ฝีเข็มต่อ ๑ ซม.

๑๒.๕ จำนวน ๒๑๐ คู่

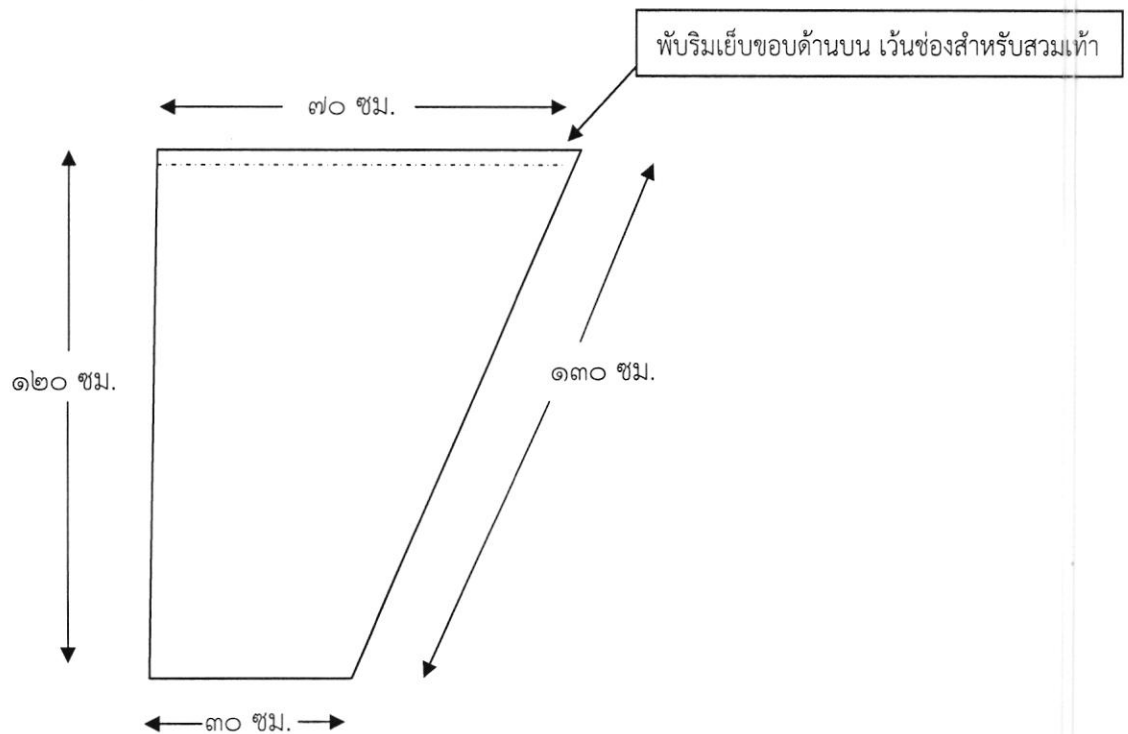

### ๑๓.ผ้าถุง(พิเศษ)

๑๓.๑ โครงสร้างของผ้า ผ้าทอเร โพลีเอสเตอร์ ๖๕%(±๓) Cotton ๓๕%(±๓) จำนวนเส้นด้ายไม่น้อยกว่า ๒๑๐ เส้นต่อ ๑ ตารางนิ้ว ทอลายทวิลล์ ด้ายทอเบอร์ ๔๕(±๓)x๓๔(±๓) ย้อมสีฟ้าสดได้มาตรฐาน สีคงทน ไม่ตก ไม่ซีดง่าย “พิมพ์ลายผ้าตามแบบที่โรงพยาบาลกำหนด” (ดูตัวอย่างที่งานชักฟอก)

๑๓.๒ ขนาดไม่น้อยกว่าที่กำหนด กว้าง ๓๖ นิ้ว เส้นรอบวง ๘๔ นิ้ว/ผืน

๑๓.๓ จำนวน ๑,๐๐๐ ผืน

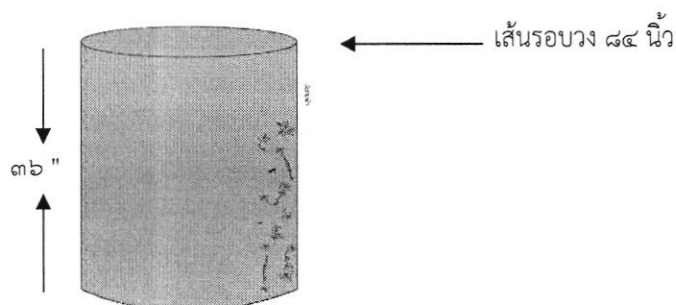

#### ๑๔.ผ้าถุง(สามัญ)

๑๔.๑ โครงสร้างของผ้า ผ้าโทะเร โพลีเอสเตอร์ ๖๕%(±๓) Cotton ๓๕%(±๓) จำนวนเส้นด้ายไม่น้อยกว่า ๒๑๐ เส้นต่อ ๑ ตารางนิ้ว ทอลายทวิลล์ ด้ายทอเบอร์ ๔๕(±๓)×๓๔(±๓) ย้อมสีฟ้าได้มาตรฐาน สีคงทน ไม่ตก ไม่ซีดง่าย พิมพ์ลายผ้า"รพ.มหาราชนครราชสีมา พ.ศ. ๒๕๖๗" ด้วย สีน้ำเงินเข้ม

๑๔.๒ ขนาดไม่น้อยกว่าที่กำหนด กว้าง ๓๖ นิ้ว เส้นรอบวง ๘๔ นิ้ว/ผืน

๑๔.๓ จำนวน ๕,๐๐๐ ผืน

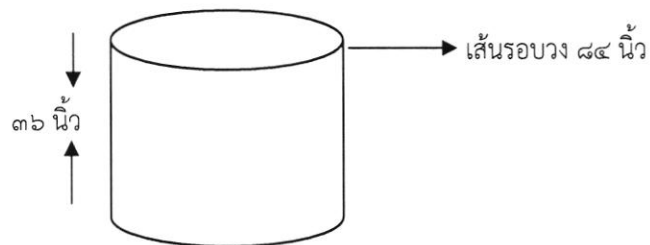

#### ๑๕.ผ้าถุงผู้ป่วย(คลินิกฝังเข็ม)

๑๕.๑ โครงสร้างของผ้า ผ้าโทะเร โพลีเอสเตอร์ ๖๕%(±๓) Cotton ๓๕%(±๓) จำนวนเส้นด้ายไม่น้อยกว่า ๒๑๐ เส้นต่อ ๑ ตารางนิ้ว ทอลายทวิลล์ ด้ายทอเบอร์ ๔๕(±๓)×๓๔(±๓) ย้อมสีชมพูสดได้มาตรฐาน สีคงทน ไม่ตก ไม่ซีดง่าย พิมพ์ลายผ้า รพ.มหาราชนครราชสีมา ๒๕๖๗ แพทย์ทางเลือก (งานฝังเข็ม)"

๑๕.๒ ขนาดไม่น้อยกว่าที่กำหนด กว้าง ๓๖ นิ้ว เส้นรอบวง ๘๔ นิ้ว/ผืน

๑๕.๓ จำนวน ๒๐๐ ผืน

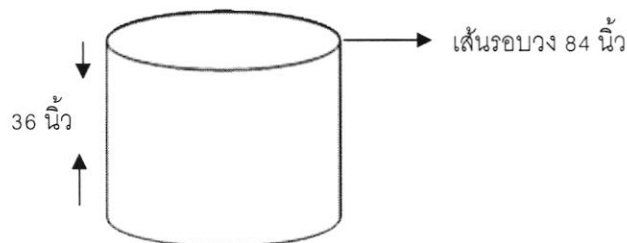

#### ๑๖.สับ

๑๖.๑ โครงสร้างของผ้า ผ้าโทะเร โพลีเอสเตอร์ ๖๕% (±๓) Cotton ๓๕% (±๓) จำนวนเส้นด้ายไม่น้อยกว่า ๒๑๐ เส้นต่อ ๑ ตารางนิ้ว ทอลายทวิลล์ ด้ายทอเบอร์ ๔๕ (±๓)×๓๔ (±๓) ย้อมสีพระ(กรัก)ได้มาตรฐาน สีคงทน ไม่ตก ไม่ซีดง่าย พิมพ์ลายผ้า "รพ.มหาราชนครราชสีมา พ.ศ. ๒๕๖๗" ด้วยหมึกสีน้ำตาลเข้ม

๑๖.๒ รอบวง ๗๐ นิ้ว สูง ๓๖ นิ้ว เย็บริมชายผ้า มีรอยตะเข็บด้านข้างเพียง ๑ รอยเท่านั้น

๑๖.๓ จำนวน ๑๐๐ ผืน

**๑๗.เสื้อกาวน์(ห้องคลอด).**

๑๗.๑ โครงสร้างของผ้า เป็นผ้าคอตตอน ๑๐๐%(๑๐๐% Cotton) ที่ทอด้วยด้ายทอ NO. ๒๐x๒๐ (+ ๒,-๒) จำนวนเส้นด้ายไม่น้อยกว่า ๑๔๐ เส้นต่อ ๑ ตารางนิ้ว พิมพ์ชื่อ "ห้องคลอด โรงพยาบาลมหาราช นครราชสีมา ๒๕๖๗" ด้วยสีเขียวเข้ม

๑๗.๒ ย้อมสีขาว สีไม่ตก ทนความร้อนสูง

๑๗.๓ เสื้อคอปกตั้ง รอบอกไม่น้อยกว่า ๕๖ นิ้ว ตัวเสื้อยาวไม่น้อยกว่า ๕๖ นิ้ว (วัดจากคอเสื้อถึง ชายเสื้อด้านล่าง)

๑๗.๔ ชายเสื้อกว้าง ๖๐ นิ้ว วงแขนกว้าง ๒๕ นิ้ว แขนยาว ๑๙ นิ้ว ปลายแขนกว้างไม่น้อยกว่า ๑๖ นิ้ว แบบรัดข้อมือปลายแขนเสื้อทอสำเร็จไม่มีตะเข็บยาว ๓.๕ นิ้ว

๑๗.๕ ด้านหลัง ขึ้นหลังซ้าย-ขวามีขนาดเท่ากัน คือกว้างไม่น้อยกว่า ๑๔ นิ้ว มีสายผูกด้านหลัง ๓ คู่

๑๗.๖ มีสายผูกรูรอบเอวกว้าง ๑.๕ ซม. ยาวเลยที่คาดเอว ๑๖ นิ้ว และ ๒๐ นิ้ว ขึ้นปิดสายที่เอวกว้าง ๖ ซม. สายผูกนี้สามารถรูดให้แคบและขยายได้

๑๗.๗ การเย็บฝีเข็มไม่น้อยกว่า ๑๐ ฝีเข็มต่อ ๑ นิ้ว

๑๗.๘ จำนวน ๓๐๐ ตัว

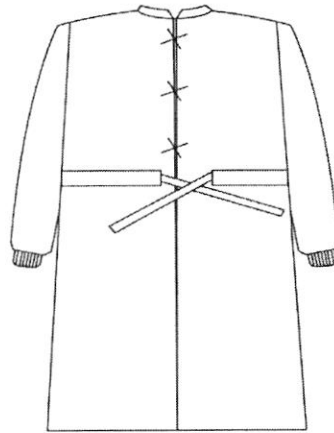
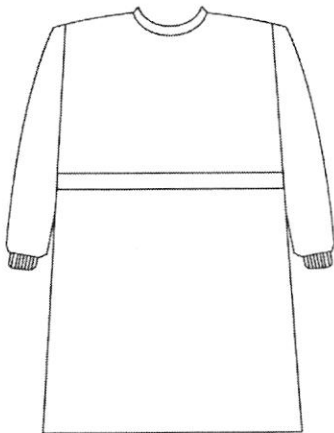



#### ๑๘.เสื้อกาวน์(ห้องผ่าตัด)

๑๘.๑ โครงสร้างผ้า เป็นผ้า คอตตอน ๑๐๐% ที่ทอด้วยด้ายทอ NO. ๔๐x๔๐ (+๓,-๓) จำนวนไม่น้อยกว่า ๒๑๐ เส้นต่อ ๑ ตารางนิ้ว

๑๘.๒ พิมพ์ชื่อ "ห้องผ่าตัดโรงพยาบาลมหาราชนครราชสีมา ๒๕๖๗" ตามแบบที่กำหนด

๑๘.๓ ย้อมสีเขียว สีไม่ตก ทนความร้อนสูง

๑๘.๔ เสื้อคอปกตั้ง รอบอกไม่น้อยกว่า ๖๐ นิ้ว ตัวเสื้อยาวไม่น้อยกว่า ๕๘ นิ้ว (วัดจากคอเสื้อถึงชายเสื้อด้านล่าง)

๑๘.๕ แขนยาวสโลป ความยาวของแขนเสื้อไม่น้อยกว่า ๓๐ นิ้ว (วัด ความยาวจากคอถึงปลายแขนเสื้อ) ปลายแขนกว้างไม่น้อยกว่า ๑๒ นิ้ว แบบรัดข้อมือปลายแขนเสื้อทอสำเร็จไม่มีตะเข็บ ยาว ๓.๕ นิ้ว

๑๘.๖ ด้านหลัง ขึ้นป้ายด้านหลังทั้งซ้ายและขวามีขนาดความกว้างเท่ากันคือ กว้างไม่น้อยกว่า ๒๘ นิ้ว มีสายผูกด้านหลัง ๓ คู่ ได้แก่สายผูกที่คอ ๒ คู่, สายผูกที่เอวด้านใน ๑ คู่

๑๘.๗ ขึ้นหน้ามีแผ่นเอี๊ยมสำหรับพักมือ และมีสายผูกรอบเอวยาวไม่น้อยกว่า ๑๑๐ นิ้ว สายผูกนี้สามารถรูดให้แคบและขยายได้

๑๘.๘ ฝีเข็มที่เย็บต้องเย็บได้ไม่น้อยกว่า ๑๐ ฝีเข็มต่อความยาว ๑ นิ้ว

๑๘.๙ จำนวน ๒,๗๕๐ ตัว

#### ๑๙.เสื้อกาวน์ผ้าตัด(ห้องสวนหัวใจ)

๑๙.๑ โครงสร้างของผ้า เป็นผ้าคอตตอน ๑๐๐% (๑๐๐% Cotton) ที่ทอด้วยด้ายทอ No.๒๐x๒๐ จำนวนเส้นด้ายไม่น้อยกว่า ๑๔๐ เส้นต่อ ๑ ตารางนิ้ว พิมพ์ชื่อ "ห้องสวนหัวใจโรงพยาบาลมหาราชนครราชสีมา ๒๕๖๗"

๑๙.๒ ย้อมสีเขียว สีไม่ตก ทนความร้อนสูง

๑๙.๓ เสื้อคอปกตั้ง รอบอกไม่น้อยกว่า ๖๐ นิ้ว ตัวเสื้อยาวไม่น้อยกว่า ๕๘ นิ้ว (วัดจากคอเสื้อถึงชายเสื้อด้านล่าง)

๑๙.๔ แขนยาวสโลป ความยาวของแขนเสื้อไม่น้อยกว่า ๓๐ นิ้ว (วัดความยาวจากคอถึงปลายแขนเสื้อ) ปลายแขนกว้างไม่น้อยกว่า ๑๒ นิ้ว ปลายแขนเป็นผ้ายืดวงกลม ๒ ชั้นไม่มีรอยต่อ พับทบสองชั้นแล้วได้ขนาด ๓.๕ นิ้ว เมื่อซักและอบด้วยความร้อนแล้วมีความทนทานและยังสามารถยืดหดได้ดี

๑๙.๕ ด้านหลัง ขึ้นป้ายหลังทั้งซ้ายและขวามีขนาดความกว้างเท่ากันคือกว้างไม่น้อยกว่า ๒๘ นิ้ว มีสายผูกด้านหลัง ๓ คู่ ได้แก่สายผูกที่คอ ๒ คู่ และสายผูกที่เอวด้านใน ๑ คู่

๑๙.๖ ขึ้นหน้ามีแผ่นเอี๊ยมสำหรับพักมือ และมีสายผูกรอบเอวยาวไม่น้อยกว่า ๑๑๐ นิ้ว สายผูกนี้สามารถรูดให้แคบและขยายได้

๑๙.๗ ฝีเข็มที่เย็บต้องเย็บได้ไม่น้อยกว่า ๑๐ ฝีเข็มต่อความยาว ๑ นิ้ว

๑๙.๘ จำนวน ๕๐๐ ตัว

## ๒๐.เสื้อคลุมแพทย์(ห้องผ่าตัด OR minor)

๒๐.๑ โครงสร้างผ้า โพลีเอสเตอร์ ๖๕% (±๓) คอตตอน ๓๕% (±๓) จำนวนเส้นด้ายไม่น้อยกว่า ๒๑๐ เส้นต่อ ๑ ตารางนิ้ว ทอหลายทวิสต์ ด้ายทอเบอร์ ๔๕ x ๓๔ (±๓)

๒๐.๒ ย้อมสีเขียวทองได้มาตรฐาน สีคงทน ไม่ตก ไม่ซีดง่าย

๒๐.๓ เสื้อพิมพ์ OR MINOR ที่อกเสื้อด้านขวา และด้านหลัง ตำแหน่งละ ๑ จุด กำหนด Taking ย้าย ตำแหน่งติดเชือกให้คงทน

๒๐.๔ ฝั้เข็มไม่น้อยกว่า ๑๐ ฝั้เข็มต่อความยาว ๑ นิ้ว

๒๐.๕ จำนวน ๑๐๐ ตัว

ขนาดเสื้อคลุมกิโมโน

รอบอก ๕๖ นิ้ว

ตัวยาว ๔๗ นิ้ว

ไหล่ ๒๒ นิ้ว

แขนยาว ๑๐ นิ้ว

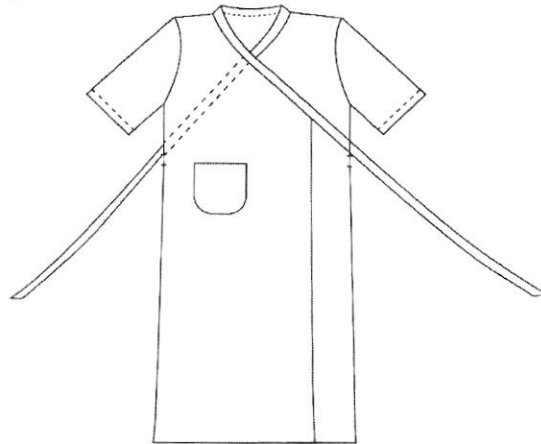

## ๒๑.เสื้อคลุมแพทย์(ห้องผ่าตัด)

๒๑.๑ โครงสร้างของผ้าโพรเน็ลนาสีเขียว อัตราส่วนผสม Polyester ๖๕% (+๓,-๓) Rayon ๓๕% (±๓) ทอด้วยด้ายทอ No.๓๔(±๓) x ๓๔/๒(±๓) จำนวนเส้นด้ายไม่น้อยกว่า ๑๒๐ เส้นต่อ ๑ ตารางนิ้ว

๒๑.๒ พิมพ์ชื่อ "ห้องผ่าตัดโรงพยาบาลมหาราช นครราชสีมา ๒๕๖๗" ตามแบบที่กำหนด

๒๑.๓ ย้อมสีเขียว สีไม่ตก ทนความร้อนสูง

๒๑.๔ จำนวนฝั้เข็มที่เย็บไม่น้อยกว่า ๑๐ ฝั้เข็มต่อความยาว ๑ นิ้ว

๒๑.๕ จำนวน ๔๐๐ ตัว

## หมายเหตุ ขนาดเสื้อคลุมแพทย์

ขนาด/ไซส์	S	M	L	XL
ไหล่(นิ้ว)	๑๖	๑๗.๕	๑๘.๕	๑๙.๕
รอบอก(นิ้ว)	๔๒	๔๕	๔๗	๕๐
เสื้อยาว(นิ้ว)	๔๐	๔๒	๔๔	๔๖
แขนสั้น(นิ้ว)	๙.๕	๑๐	๑๐	๑๐.๕
วงแขน(นิ้ว)	๒๐	๒๑	๒๒	๒๓
ปลายแขน(นิ้ว)	๑๔.๕	๑๖	๑๗	๑๘
จำนวน(ตัว)	๑๐๐ ตัว	๑๐๐ ตัว	๑๐๐ ตัว	๑๐๐ ตัว

## ๒๒.เสื้อคลุมสีเขียวนกแก้ว(ห้องคลอด)

๒๒.๑ โครงสร้างของผ้า ผ้าโทเร โพลีเอสเตอร์ ๖๕% (±๓) Cotton ๓๕% (±๓) จำนวนเส้นด้ายไม่น้อยกว่า ๒๑๐ เส้นต่อ ๑ ตารางนิ้ว ด้ายทอเบอร์ ๔๕ (±๓)X๓๔ (±๓) พิมพ์ลายผ้า "ห้องคลอด โรงพยาบาลมหาราชนครราชสีมา พ.ศ. ๒๕๖๗" ด้วย สีน้ำเงินเข้ม

๒๒.๒ ติดกระเป๋ ๓ ใบ และเจาะข้างทั้งสองด้านเพื่อให้สามารถล้วงกระเป๋กางเกงได้

๒๒.๓ ย้อมสีเขียวนกแก้ว สีไม่ตก ทนความร้อนสูง

๒๒.๔ จำนวนผีเสื้อที่เย็บไม่น้อยกว่า ๑๐ ผีเสื้อต่อความยาว ๑ นิ้ว

๒๒.๕ จำนวน ๒๐๐ ตัว

ขนาด/ไซส์	S	M	L	XL
ไหล่(นิ้ว)	๑๖	๑๗.๕	๑๘.๕	๑๙.๕
รอบอก(นิ้ว)	๔๒	๔๕	๔๗	๕๐
เสื้อมยาว(นิ้ว)	๔๐	๔๒	๔๔	๔๖
แขนสั้น(นิ้ว)	๙.๕	๑๐	๑๐	๑๐.๕
วงแขน(นิ้ว)	๒๐	๒๑	๒๒	๒๓
ปลายแขน(นิ้ว)	๑๔.๕	๑๖	๑๗	๑๘
จำนวน(ตัว)	๕๐	๕๐	๕๐	๕๐

## ๒๓.เสื้อคลุมสีฟ้า(ห้องคลอด)

๒๓.๑ โครงสร้างของผ้า ผ้าโทเร โพลีเอสเตอร์ ๖๕% (±๓) Cotton ๓๕% (±๓) จำนวนเส้นด้ายไม่น้อยกว่า ๒๑๐ เส้นต่อ ๑ ตารางนิ้ว ด้ายทอเบอร์ ๔๕ (±๓)X๓๔ (±๓) พิมพ์ลายผ้า "ห้องคลอด โรงพยาบาลมหาราชนครราชสีมา พ.ศ. ๒๕๖๗" ด้วย สีน้ำเงินเข้ม

๒๓.๒ ติดกระเป๋ ๓ ใบ และเจาะข้างทั้งสองด้านเพื่อให้สามารถล้วงกระเป๋กางเกงได้

๒๓.๓ ย้อมสีฟ้า สีไม่ตก ทนความร้อนสูง

๒๓.๔ จำนวนผีเสื้อที่เย็บไม่น้อยกว่า ๑๐ ผีเสื้อต่อ ๑ นิ้ว

๒๓.๕ จำนวน ๓๐๐ ตัว

ขนาด/ไซส์	S	M	L	XL
ไหล่(นิ้ว)	๑๖	๑๗.๕	๑๘.๕	๑๙.๕
รอบอก(นิ้ว)	๔๒	๔๕	๔๗	๕๐
เสื้อมยาว(นิ้ว)	๔๐	๔๒	๔๔	๔๖
แขนสั้น(นิ้ว)	๙.๕	๑๐	๑๐	๑๐.๕
วงแขน(นิ้ว)	๒๐	๒๑	๒๒	๒๓
ปลายแขน(นิ้ว)	๑๔.๕	๑๖	๑๗	๑๘
จำนวน(ตัว)	๕๐	๕๐	๑๐๐	๑๐๐

## ๒๔.เสื้อเจ้าหน้าที่(สวนหัวใจ)

๒๔.๑ โครงสร้างของผ้าโพรเนื่อนาฮีฟ้า อัตราส่วนผสม Polyester ๖๕% (±๓) Rayon ๓๕% (±๓) ทอด้วยด้ายทอ No.๓๔/๒(±๓) x ๓๔/๒(±๓) จำนวนเส้นด้ายไม่น้อยกว่า ๑๒๐ เส้นต่อ ๑ ตารางนิ้ว พิมพ์ชื่อ "CATH LAP" ด้านหลังเสื้อ ๑ จุด

๒๔.๒ ฝีมั้ที่เย็บต้องเย็บได้ไม่น้อยกว่า ๑๐ ฝีมั้ต่อความยาว ๑ นิ้ว

๒๔.๓ จำนวน ๓๐๐ ตัว

เสื้อ	S	M	L	XL
ไหล่(นิ้ว)	๑๖	๑๗	๑๘	๑๙
อก(นิ้ว)	๔๒	๔๔	๔๖	๔๘
ตัวยาว(นิ้ว)	๒๗	๒๘	๒๙	๓๐
จำนวน(ตัว)	๕๐	๕๐	๑๐๐	๑๐๐



## ๒๕.เสื้อเด็ก ขนาด S,M,L (สามัญ)

๒๕.๑ โครงสร้างของผ้า ผ้าฝ้าย (Combed Cotton) ๑๐๐ % ซันฟอร์ไรซ์ (Sanforized)ใช้ด้ายทอ เบอร์๔๐(±๓)x๔๐(±๓) จำนวนเส้นด้ายไม่น้อยกว่า ๒๑๐ เส้น ต่อ ๑ ตารางนิ้ว ย้อมสีฟ้าอมเขียว พิมพ์ลายผ้า ตามที่โรงพยาบาลกำหนด(ดูตัวอย่างที่งานซักฟอก)

๒๕.๒ แบบเสื้อผ่าด้านหน้า มีลิ้น และมีเชือกผูก ๔ คู่ (สาบเสื้อด้านใน ๑ คู่) การเย็บ ๆ ตะเข็บคู่ เสื้อมี ขนาดไม่น้อยกว่า ลิ้นกว้าง ๗ ซม. สายเสื้อ ๐.๘ x ๒๕ ซม.สาบหน้ากว้าง ๒ ซม. คอหลังลึก ๑ ซม.

๒๕.๓ จำนวน ๑,๐๐๐ ตัว

เสื้อเด็ก	S	M	L
รอบอก(ซม.)	๗๐	๑๐๐	๑๑๐
ไหล่(ซม.)	๑๒	๑๖	๑๘
ตัวเสื้อยาว(ซม.)	๕๐	๖๐	๖๕
แขนยาว(ซม.)	๑๒	๑๘	๒๐
รอบปลายแขน(ซม.)	๓๐	๓๘	๔๐
วงแขน(ซม.)	๓๕	๔๒	๔๔
คอหน้าลึก(ซม.)	๗	๙	๑๑
คอกว้าง(ซม.)	๑๒	๑๔	๑๕
จำนวน(ตัว)	๓๕๐	๓๕๐	๓๐๐

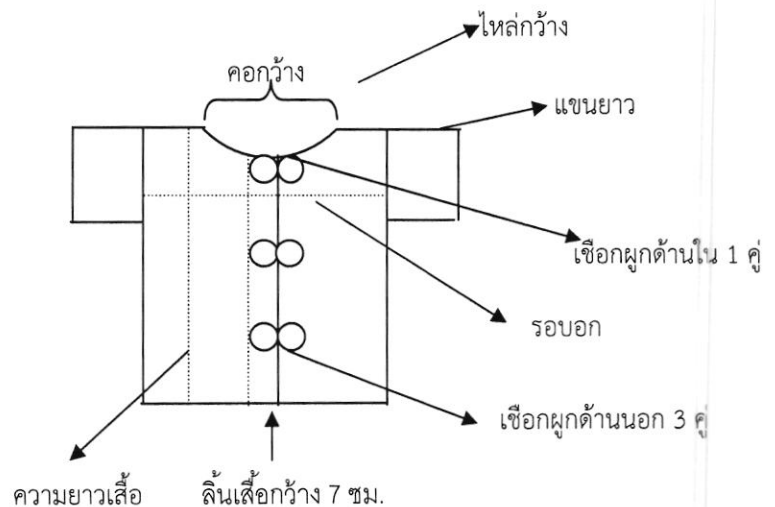

## ๒๖. เสื้อเด็ก+กางเกงเด็ก(พิเศษ)

### ๒๖.๑ แบบเสื้อเด็ก

๒๖.๑.๑ โครงสร้างของผ้า ผ้าฝ้าย (Combed Cotton) ๑๐๐ % ซันฟอร์ไรซ์ (Sanforized) ใช้ด้ายทอเบอร์ ๔๐(±๓) x ๔๐(±๓) จำนวนเส้นด้ายไม่น้อยกว่า ๒๑๐ เส้น ต่อ ๑ ตารางนิ้ว ย้อมสีชมพู (พิมพ์ลายผ้าลายการ์ตูนตามที่โรงพยาบาลกำหนด) “รพ.มหาราชนครราชสีมา ๒๕๖๗”

๒๖.๑.๒ แบบเสื้อเปิดปามีเชือกผูก ๓ คู่ ผ้าข้างด้านเดียวกับปามีเชือกผูก ๓ คู่ เสื้อีมีขนาดไม่น้อยกว่า ไหล่รวมแขน ๒๑ นิ้ว รอบอก ๓๐ นิ้ว ยาว ๑๕ นิ้ว รอบปลายแขน ๑๐ นิ้ว

๒๖.๑.๓ จำนวน ๑๐๐ ตัว

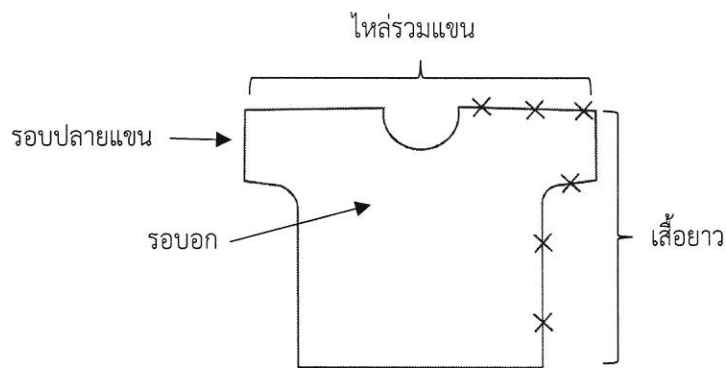

### ๒๖.๒ แบบกางเกงเด็ก

๒๖.๒.๑ โครงสร้างของผ้า ผ้าฝ้าย (Combed Cotton) ๑๐๐ % ซันฟอร์ไรซ์ (Sanforized) ใช้ด้ายทอเบอร์ ๔๐(±๓) x ๔๐(±๓) จำนวนเส้นด้ายไม่น้อยกว่า ๒๑๐ เส้น ต่อ ๑ ตารางนิ้ว ย้อมสีชมพู (พิมพ์ลายผ้าลายการ์ตูนตามที่โรงพยาบาลกำหนด) “รพ.มหาราชนครราชสีมา ๒๕๖๗”

๒๖.๒.๒ แบบกางเกงเอวยางยืด กางเกงมีขนาดไม่น้อยกว่า สะโพก ๓๐ นิ้ว ยาว ๑๔ นิ้ว

๒๖.๒.๓ จำนวน ๑๐๐ ตัว

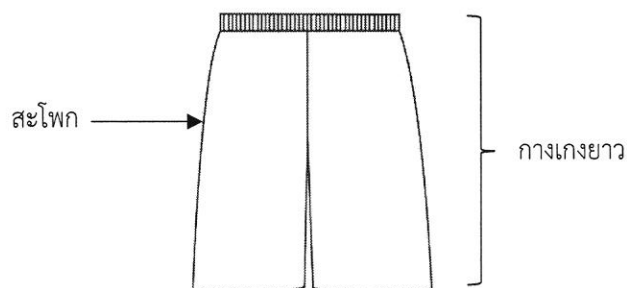

## ๒๗. เสื้อเด็กผูกหลัง(สามัญ)

๒๗.๑ โครงสร้างของผ้า ผ้าฝ้าย (Combed Cotton) ๑๐๐ % ซันฟอร์ไรซ์ (Sanforized) ใช้ด้ายทอเบอร์ ๔๐x๔๐ จำนวนเส้นด้ายไม่น้อยกว่า ๒๑๐ เส้น ต่อ ๑ ตารางนิ้ว ย้อมสีฟ้าอมเขียว พิมพ์ลายผ้าตามที่โรงพยาบาลกำหนด (ดูตัวอย่างที่งานซักฟอก)

๒๗.๒ แบบเสื้อคอกกลมกึ่งคอ ต่อเป็นสายผูกด้านหลัง ๑ คู่ แขนเลยผ่าหลัง บ่าหน้าติดกันไม่เย็บ การเย็บ เย็บลั้มตะเข็บที่ข้างตัว เสื้อมีขนาดไม่น้อยกว่าที่กำหนด ยาว ๓๕ ซม. , กว้าง ๓๐.๕ ซม. , คอกว้าง ๙.๕ ซม. , คอหน้าลึก ๔ ซม. , คอหลังลึก ๒ ซม. , ไหล่กว้าง ๖ ซม. , สายผูก ๐.๘x๒๑ ซม. รอบปลายแขน ๒๓ ซม.

๒๗.๓ จำนวน ๒,๐๓๐ ตัว

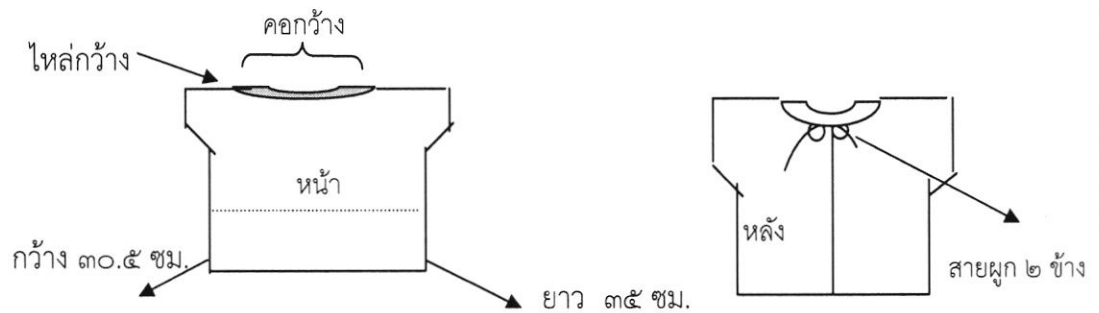

## ๒๘. เสื้อผ้าผู้ใหญ่(แบบกิโมโน)สามัญ

๒๘.๑ โครงสร้างของผ้า ผ้าโทเร โพลีเอสเตอร์ ๖๕% (±๓) Cotton ๓๕% (±๓) จำนวนเส้นด้ายไม่น้อยกว่า ๒๑๐ เส้นต่อ ๑ ตารางนิ้ว ทอลายทวิลล์ ด้ายทอเบอร์ ๔๕ (±๓)x๓๔ (±๓) ย้อมสีฟ้าได้มาตรฐาน สีคงทน ไม่ตก ไม่ซีดง่าย พิมพ์ลายผ้า "รพ.มหาราชนครราชสีมา พ.ศ. ๒๕๖๗" ด้วย สีนํ้าเงินเข้ม

๒๘.๒ แบบเสื้อกิโมโน แขนสั้น มีเชือกผูก ๓ คู่ เสื้อมีขนาดไม่น้อยกว่าที่กำหนด รอบอก ๕๒ นิ้ว รอบปลายแขน ๒๑ นิ้ว , รอบวงแขน ๒๕ นิ้ว , แขนยาว ๑๑ นิ้ว , ตัวเสื้อยาว ๓๒ นิ้ว , บ่าหลังกว้าง ๒๑ นิ้ว ส่วนบ่า ยาว กว้าง ๑๘.๕ นิ้ว , สาคอตั้งหน้า-หลัง กว้าง ๓ ซม. , คอหลังกว้าง ๘.๕ นิ้ว ไม่มีกระเป๋ , Taking ย้าตำแหน่งที่ติดเชือกให้คงทน

๒๘.๓ จำนวน ๕,๐๐๐ ตัว

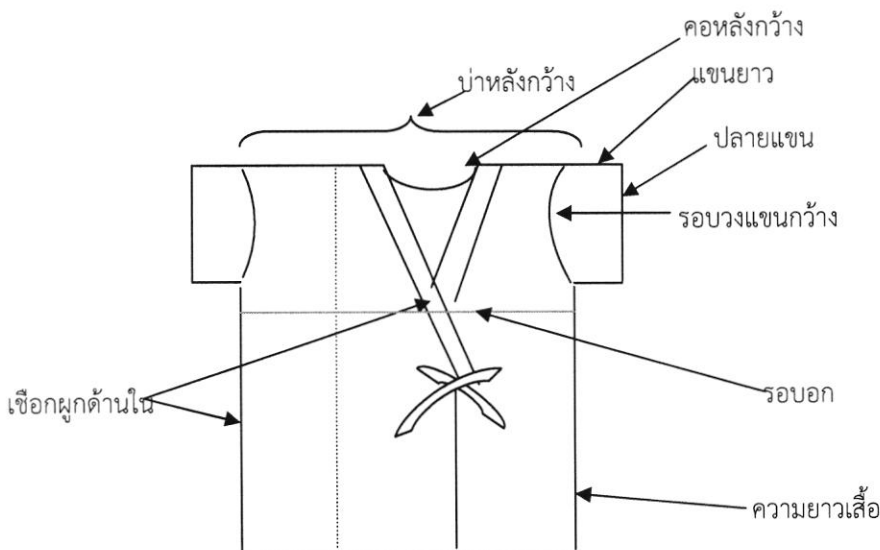

### ๒๙.เสื้อผู้ป่วย(คลินิกฝังเข็ม)

๒๙.๑ โครงสร้างของผ้า ผ้าโพลีเอสเตอร์ ๖๕%(±๓) Cotton ๓๕%(±๓) จำนวนเส้นด้ายไม่น้อยกว่า ๒๑๐ เส้นต่อ ๑ ตารางนิ้ว ทอลายทวิลล์ ด้ายทอเบอร์ ๔๕(±๓)x๓๔(±๓) ย้อมสีชมพูสดได้มาตรฐาน สีคงทน ไม่ตก ไม่ซีดง่าย “พิมพ์ลายผ้า รพ.มหาวิทยาลัยราชสิมา ๒๕๖๗ แพทย์ทางเลือก (งานฝังเข็ม)”

๒๙.๒ แบบเสื้อกิโมโน แขนสั้น มีเชือกผูก ๓ คู่ เสื้อมีขนาดไม่น้อยกว่าที่กำหนด รอบอก ๕๒ นิ้ว รอบปลายแขน ๒๑ นิ้ว, รอบวงแขน ๒๕ นิ้ว , แขนยาว ๑๑ นิ้ว , ตัวเสื้อยาว ๓๒ นิ้ว , ป่าหลังกว้าง ๒๑ นิ้ว ส่วนปลาย กว้าง ๑๘.๕ นิ้ว , สาคอดั้งหน้า-หลัง กว้าง ๓ ซม., คอหลังกว้าง ๘.๕ นิ้ว ไม่มีกระเป๋, Taking ย้าตำแหน่งที่ติดเชือกให้คงทน

๒๙.๓ จำนวน ๑๕๐ ตัว

### ๓๐.เสื้อผู้ใหญ่(แบบป้าย)พิเศษ

๓๐.๑ โครงสร้างของผ้า ผ้าโพลีเอสเตอร์ ๖๕%(±๓) Cotton ๓๕%(±๓) จำนวนเส้นด้ายไม่น้อยกว่า ๒๑๐ เส้นต่อ ๑ ตารางนิ้ว ทอลายทวิลล์ ด้ายทอเบอร์ ๔๕(±๓)x๓๔(±๓) ย้อมสีฟ้าสดได้มาตรฐาน สีคงทน ไม่ตก ไม่ซีดง่าย ปักตราสัญลักษณ์ (โลโก้) รพ.มหาวิทยาลัยราชสิมา ที่หน้าอกด้านขวา ขนาดโลโก้ กว้าง ๗ ซม.ยาว ๑๐ ซม. (ดูตัวอย่างตราสัญลักษณ์ได้ทั้งงานซักฟอก)

๓๐.๒ แบบเสื้อป้ายข้าง แขนสั้น มีเชือกผูก ๕ คู่ เสื้อมีขนาดไม่น้อยกว่าที่กำหนด ไม่มีกระเป๋, Taking ย้าตำแหน่งที่ติดเชือกให้คงทน ขลิบรอบคอและปลายแขนด้วยผ้าสีตามที่กำหนด ขนาด ๑ ซม.

๑๒.๓ จำนวน ๑,๐๐๐ ตัว

เสื้อผู้ใหญ่พิเศษ	M	L	XL
รอบอก(นิ้ว)	๔๘	๕๐	๕๒
รอบปลายแขน(นิ้ว)	๑๘	๑๙	๒๑
รอบวงแขน(นิ้ว)	๒๒	๒๓	๒๕
แขนยาว(นิ้ว)	๙.๕	๑๐	๑๑
ตัวเสื้อยาว(นิ้ว)	๒๙	๓๐	๓๒
ป่าหลังกว้าง(นิ้ว)	๑๙	๒๐	๒๑
ส่วนปลายกว้างซ้าย-ขวา(นิ้ว)	๑๘	๑๘	๒๐
คอหลังกว้าง(นิ้ว)	๗.๕	๘	๘.๕
ผ้าขลิบสี	ชมพู	ส้ม	ขาว
จำนวน(ตัว)	๒๐๐	๕๐๐	๓๐๐

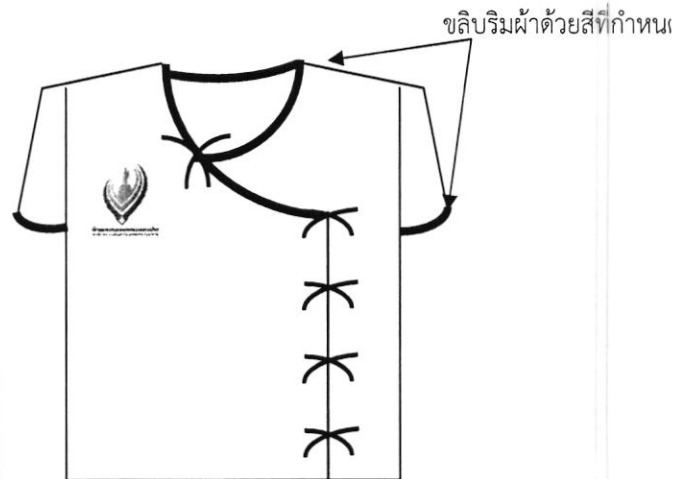

๓๑.เสื้อแพทย์+กางเกงแพทย์(ห้องผ่าตัด)

๓๑.๑ เสื้อแพทย์(ห้องผ่าตัด)

๓๑.๑.๑ โครงสร้างผ้า เป็นผ้า คอตตอน ๑๐๐% ที่ทอด้วยด้ายทอ NO. ๔๐x๔๐ (+๓,-๓) จำนวนไม่น้อยกว่า ๒๑๐ เส้นต่อ ๑ ตารางนิ้ว

๓๑.๑.๒ พิมพ์ชื่อ "ห้องผ่าตัดโรงพยาบาลมหาวิทยาลัย นครราชสีมา ๒๕๖๗" ตามแบบที่กำหนด

๓๑.๑.๓ ย้อมสีเขียว สีไม่ตก ทนความร้อนสูง

๓๑.๑.๔ แบบเสื้อคอวีไขว้ คอเสื้อเย็บเป็นสามชั้น ขนาด ๓ ซม. กระเป๋าท่อนอกซ้าย ๑ ใบ ติดแถบสีขนาด ๐.๕x๒ ซม.ที่ปากกระเป๋ เพื่อระบุขนาดไซส์ และติดกระเป๋าล่าง ๒ ใบ (สอบถามรายละเอียดได้ทั้งงานซักฟอก)

๓๑.๑.๕ จำนวน ๘๐๐ ตัว

หมายเหตุ ขนาดเสื้อแพทย์

ขนาด/ไซส์	S	M	L	XL
ไหล่(นิ้ว)	๑๗	๑๘	๑๙	๒๐
รอบอก(นิ้ว)	๔๔	๔๖	๔๘	๕๐
เสื้อยาว(นิ้ว)	๒๘	๒๙	๓๐	๓๑
วงแขน(นิ้ว)	๑๙	๒๐	๒๑	๒๒
แขนสั้น(นิ้ว)	๘.๕	๙	๙.๕	๑๐
จำนวน(ตัว)	๒๐๐	๒๐๐	๒๐๐	๒๐๐

๓๑.๒ กางเกงแพทย์(ห้องผ่าตัด)

๓๑.๒.๑ โครงสร้างผ้า เป็นผ้า คอตตอน ๑๐๐% ที่ทอด้วยด้ายทอ NO. ๔๐x๔๐ (+๓,-๓) จำนวนไม่น้อยกว่า ๒๑๐ เส้นต่อ ๑ ตารางนิ้ว

๓๑.๒.๒ พิมพ์ชื่อ "ห้องผ่าตัดโรงพยาบาลมหาวิทยาลัย นครราชสีมา ๒๕๖๗" ตามแบบที่กำหนด

๓๑.๒.๓ ย้อมสีเขียว สีไม่ตก ทนความร้อนสูง

๓๑.๒.๔ กางเกงมีสายผูกรัดรอบเอว แยกสายผูกเป็นสีต่าง ๆ เพื่อระบุขนาดไซส์ ไม่มีตะเข็บข้าง ติดกระเป๋าท่อนด้านหลังขวาหนึ่งใบ (สอบถามรายละเอียดได้ทั้งงานซักฟอก)

๓๑.๒.๕ จำนวน ๘๐๐ ตัว

หมายเหตุ ขนาดกางเกงแพทย์

ขนาด/ไซส์	S	M	L	XL
สะโพก(นิ้ว)	๔๖	๔๘	๕๐	๕๒
ความยาว(นิ้ว)	๓๗	๓๘	๔๐	๔๒
ปลายขา(นิ้ว)	๒๒	๒๔	๒๕	๒๖
จำนวน(ตัว)	๒๐๐	๒๐๐	๒๐๐	๒๐๐



### ๓๒. เสื้อแพทย์สีเขียวนกแก้ว(ห้องคลอด)

๓๒.๑ โครงสร้างของผ้าโพเรเนียนสีเขียวนกแก้ว อัตราส่วนผสม Polyester ๖๕% ( $\pm 3$ ) Rayon ๓๕% ( $\pm 3$ ) ทอด้วยด้ายทอ No.๓๔/๒( $\pm 3$ ) x ๓๔/๒( $\pm 3$ ) จำนวนเส้นด้ายไม่น้อยกว่า ๑๒๐ เส้นต่อ ๑ ตารางนิ้ว พิมพ์ลายผ้า "ห้องคลอด โรงพยาบาลมหาราชนครราชสีมา พ.ศ. ๒๕๖๗" ด้วยสีเขียวเข้ม

๓๒.๒ ฝั้เข็มที่เย็บต้องเย็บได้ไม่น้อยกว่า ๑๐ ฝั้เข็มต่อความยาว ๑ นิ้ว

๑. จำนวน ๓๐๐ ตัว

เสื้อ	S	M	L	XL
ไหล่(นิ้ว)	๑๖	๑๗	๑๘	๑๙
อก(นิ้ว)	๔๒	๔๔	๔๖	๔๘
ตัวยาว(นิ้ว)	๒๗	๒๘	๒๙	๓๐
จำนวน(ตัว)	๑๐๐	๑๐๐	๕๐	๕๐



### ๓๓. เสื้อลำลีเด็ก

๓๓.๑ โครงสร้างของผ้า ผ้าฝ้าย ๑๐๐% เกรด A สีขาว พิมพ์ลายผ้าลายการ์ตูน รพ.มหาราชนครราชสีมา ๒๕๖๗

๓๓.๒ แบบเสื้อเปิดบ่ามีเชือกผูก ๓ คู่ ผ่าข้างด้านเดียวกับบ่ามีเชือกผูก ๓ คู่ เสื้อมีขนาดไม่น้อยกว่า ไหล่รวมแขน ๒๑ นิ้ว รอบอก ๓๐ นิ้ว ยาว ๑๕ นิ้ว รอบปลายแขน ๑๐ นิ้ว

๓๓.๓ จำนวน ๓๐๐ ตัว

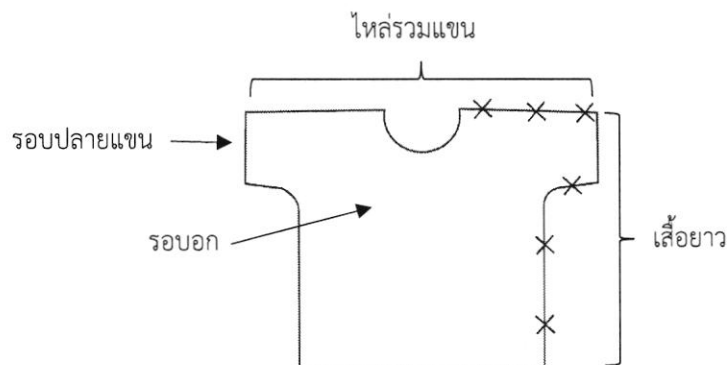

### ๓๔. อังษะ

๓๔.๑ โครงสร้างของผ้า ผ้าโทเร โพลีเอสเตอร์ ๖๕% ( $\pm 3$ ) Cotton ๓๕% ( $\pm 3$ ) จำนวนเส้นด้ายไม่น้อยกว่า ๒๑๐ เส้นต่อ ๑ ตารางนิ้ว ทอลายทวิลล์ ด้ายทอเบอร์ ๔๕ ( $\pm 3$ )x๓๔ ( $\pm 3$ ) ย้อมสีพระ(กรีก)ได้มาตรฐาน สีคงทน ไม่ตก ไม่ซีดง่าย พิมพ์ลายผ้า "รพ.มหาราชนครราชสีมา พ.ศ. ๒๕๖๓" ด้วยหมึกสีน้ำตาลเข้ม

๓๔.๒ บ่าซ้ายกว้าง ๖ นิ้ว ด้านยาวซ้ายฝั่งมีเชือกผูกยาว ๓๔ นิ้ว ด้านยาวข้างขวา ๒๓ นิ้ว ชายล่างกว้าง ๑๘ นิ้ว มีเชือกผูก ๔ คู่ มีกระเป๋ ๒ ใบ (ตามรูป)

๓๔.๓ จำนวน ๑๐๐ ผืน

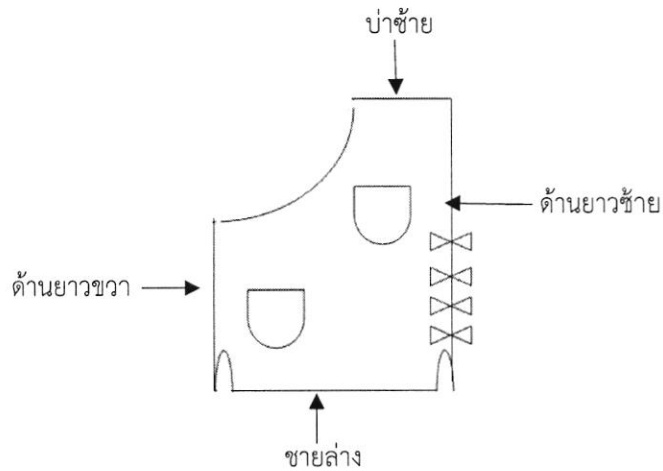

### เงื่อนไขและข้อกำหนด

๑. ผู้เสนอราคาจะต้องแสดงหนังสือรายงานผลการทดสอบคุณภาพเนื้อผ้าที่ใช้ในการตัดเย็บโดยศูนย์วิเคราะห์สิ่งทอ สถาบันพัฒนาอุตสาหกรรมสิ่งทอ ระยะเวลาไม่เกิน ๓ เดือนนับถึงวันเปิดซอง
๒. สีของผ้าและสีพิมพ์ชื่อหน่วยงานต้องไม่ตก เนื้อผ้าต้องไม่หดตัวเกิน ๕ % ฝ้ายไม่ต่ำกว่า ๑๐ ฝ้าย/๑ นิ้ว
๓. ขนาดตัวหนังสือ - ตัวหนังสือพิมพ์ลายผ้า สูงไม่น้อยกว่า ๐.๕ ซม. ใน ๑ ตรม. ต้องมีข้อความหรือรูปที่กำหนดไม่น้อยกว่า ๔๐ ข้อความ หรือรูปแบบตามที่หน่วยงานกำหนด
๔. คุณภาพของผ้าต้องเทียบเท่า หรือดีกว่าที่กำหนดไว้
๕. ผ้าทุกชนิดให้ตัดตามความยาวของผ้า
๖. ผู้ขายจะต้องส่งตัวอย่างผ้าทุกรายการ รายการละ ๒ ชิ้น ทุกขนาด เพื่อประกอบการพิจารณา ยกเว้นสีผ้า การพิมพ์ลายผ้า และการสกรีนชื่อหน่วยงาน
๗. โรงพยาบาลสามารถสุ่มตรวจสอบสินค้าที่ได้รับจากผู้ชนะการเสนอราคาเมื่อมีข้อสงสัย โดยส่งไปทดสอบที่สถาบันพัฒนาอุตสาหกรรมสิ่งทอ และผู้ชนะการเสนอราคาต้องเป็นผู้เสียค่าใช้จ่ายในการทดสอบทุกรายการ
๘. การพิจารณาราคา ผู้เสนอราคา ต้องเสนอราคาทุกรายการ โดยคณะกรรมการจะพิจารณาจากยอดราคารวมของสินค้า
๙. การส่งมอบ
  - ผ้าทุกรายการต้องห่อหุ้มด้วยถุงพลาสติก ปิดผนึกให้เรียบร้อยมีป้ายกระดาษระบุชนิดและจำนวนชัดเจนติดไว้ที่หน้าหีบห่อ
  - สิ่งของที่ส่งมอบต้องเป็นของใหม่ ไม่เก่าเก็บ และไม่เคยใช้งานมาก่อน
๑๐. ระยะเวลาการส่งมอบ
  - ให้ส่งมอบภายใน ๙๐ วัน นับจากวันที่ลงนามในสัญญาซื้อขาย

ลงชื่อ.....  ..... ประธานกรรมการกำหนดคุณลักษณะเฉพาะ  
(นางสุมาลี ธรรมะ)

ลงชื่อ.....  ..... กรรมการกำหนดคุณลักษณะเฉพาะ  
(นางสาวประจักษ์ตร วัฒนพานิช)

ลงชื่อ.....  ..... กรรมการกำหนดคุณลักษณะเฉพาะ  
(นางรัตนา สุขสืบมา)