

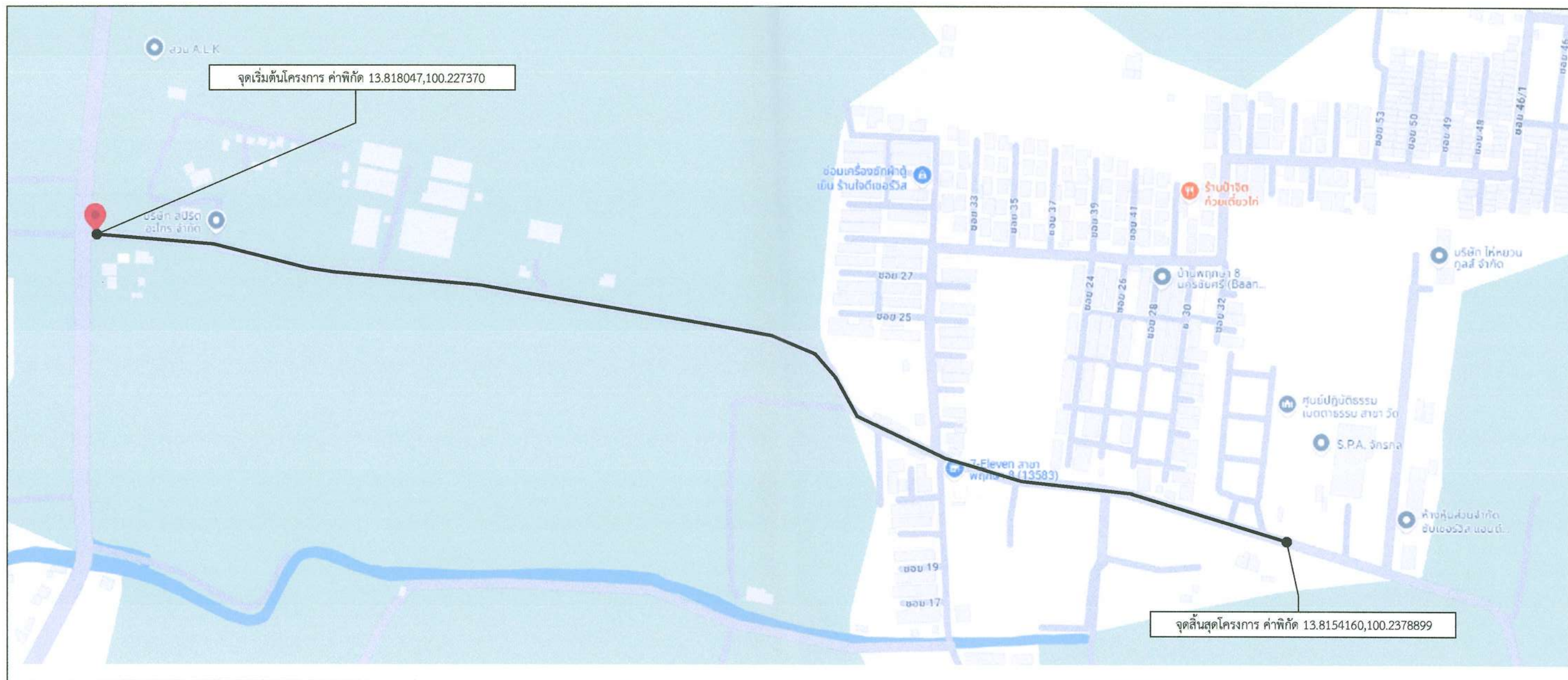

องค์การบริหารส่วนจังหวัดนครปฐม

โครงการ ปรับปรุงถนนลาดยางแอสฟัลต์ติกคอนกรีต

สายลานตากฟ้า - มหาสวัสดิ์ หมู่ที่ 5 ตำบลลานตากฟ้า อำเภอนครชัยศรี เชื่อมต่อ ตำบลมหาสวัสดิ์ อำเภอพุทธมณฑล จังหวัดนครปฐม



แผนที่สังเขป

Not to scale

รายละเอียดประกอบการปรับปรุงถนนลาดยางแอสฟัลติกคอนกรีต

โดยทำการปรับปรุงเป็นผิวจราจรลาดยางแอสฟัลติกคอนกรีต พื้นที่ 7,080.00 ตารางเมตร

(ในกรณีไม่สามารถดำเนินการได้ตามรายละเอียดข้างต้นได้ตามสภาพพื้นที่จริงโดยให้อยู่ในดุลยพินิจของผู้ควบคุมงานแต่จะต้องได้ปริมาณงานไม่น้อยกว่าที่กำหนดในแบบ)

แผ่นที่	รายการแบบก่อสร้าง	หมายเหตุ
1.	แผนที่สังเขป	พื้นที่ 7,080.00 ตร.ม.
2.	รูปตัดตามขวางงานปรับปรุงผิวทางแอสฟัลติกคอนกรีต	
3.	บัญชีปริมาณงาน	

คณะกรรมการจัดทำแบบรายการงานก่อสร้าง

ลงชื่อ.....ประธานกรรมการ

ลงชื่อ.....กรรมการ

ลงชื่อ.....กรรมการ

	<h2>องค์การบริหารส่วนจังหวัดนครปฐม</h2>		
	แบบเลขที่ 32 / 2568 ลงวันที่ 17 มี.ค. 68	จำนวนแผ่น 3	แผ่นที่ 1
ปรับปรุงถนนลาดยางแอสฟัลติกคอนกรีต สายลาดยางฟ้า - มหาสวัสดิ์ หมู่ที่ 5 ตำบลลาดยางฟ้า อำเภอนครชัยศรี เชื่อมต่อ ตำบลมหาสวัสดิ์ อำเภอพุทธมณฑล จังหวัดนครปฐม			
สำนักรว (นายโกญจนัท บุญเทียม)	ตรวจ (นายจิรพันธ์ ธรรมาภิมุข) ผู้อำนวยการกองช่าง		
เขียนแบบ (นายสิริปารวัน การะภักดี)	เห็นชอบ (นางสาวปทุมมาศ กมลเวช) รองปลัดองค์การบริหารส่วนจังหวัด รักษาการแทน ปลัดองค์การบริหารส่วนจังหวัดนครปฐม		
ตรวจ (นายทวีศักดิ์ ทิพย์สินวล) วิศวกรโยธา	อนุมัติ (นายจิรวัฒน์ สะสมทรัพย์) นายกองค์การบริหารส่วนจังหวัดนครปฐม		
ตรวจ (นายรังสรรค์ ศุภมาสหิรัญ) หัวหน้าฝ่ายสำรวจและออกแบบ			

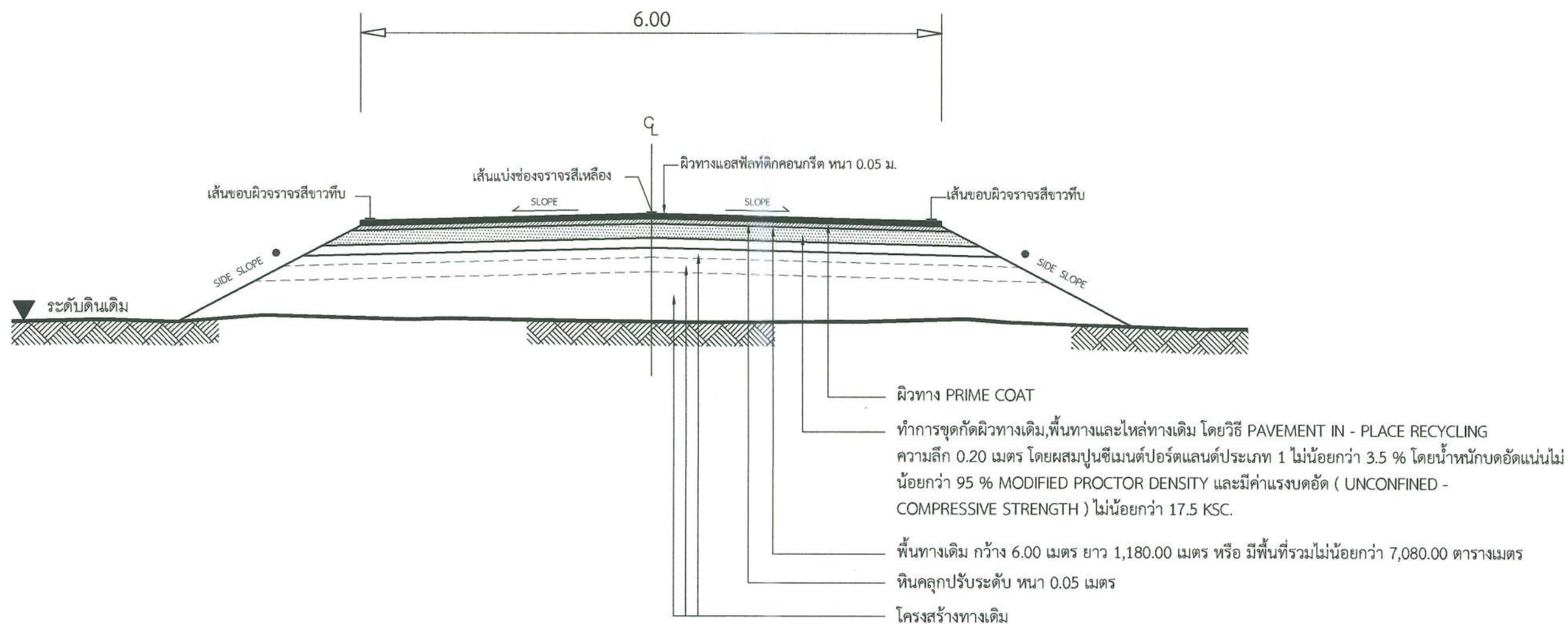

รูปตัดตามขวางงานปรับปรุงผิวทางแอสฟัลต์ติกคอนกรีต

Not to scale

หมายเหตุ







- คัดลอกจาก งานบำรุงรักษาทาง
กรมทางหลวงชนบท

คณะกรรมการจัดทำแบบรูปรายการงานก่อสร้าง

ลงชื่อ.....ประธานกรรมการ

ลงชื่อ.....กรรมการ

ลงชื่อ.....กรรมการ

	องค์การบริหารส่วนจังหวัดนครปฐม		
	แบบเลขที่ 32 / 2568 ลงวันที่ 17 มิ.ย 68	จำนวนแผ่น 3	แผ่นที่ 2
ปรับปรุงถนนลาดยางแอสฟัลต์ติกคอนกรีต สายลานตากฟ้า - มหาสวัสดิ์ หมู่ที่ 5 ตำบลลานตากฟ้า อำเภอนครชัยศรี เชื่อมต่อ ตำบลมหาสวัสดิ์ อำเภอพุทธมณฑล จังหวัดนครปฐม			
สักรวจ  (นายโกญจนาท บุญเทียม)	ตรวจ  (นายจิรพันธ์ ธรรมากิมุข) ผู้อำนวยการกองช่าง		
เขียนแบบ  (นายสิริปารวัน การะภักดี)	เห็นชอบ  (นางสาวปทุมมาศ กมลเวช) รองปลัดองค์การบริหารส่วนจังหวัด วิศวกรรมแผน องค์การบริหารส่วนจังหวัดนครปฐม		
ตรวจ  (นายวิทศักดิ์ ทิพย์สินวล) วิศวกรโยธา	อนุมัติ  (นายจิรวัฒน์ สะสมทรัพย์) นายกองค์การบริหารส่วนจังหวัดนครปฐม		
ตรวจ  (นายรังสรรค์ สุขมาสหิรัญ) หัวหน้าฝ่ายสำรวจและออกแบบ			

บัญชีปริมาณงาน				
ลำดับที่	รายการ	ปริมาณ	หน่วย	หมายเหตุ
1	งานรองพื้นทางและพื้นทาง			(กว้าง 10 ซม.) (อ้างอิงสำนักงานหลวงชนบท(จังหวัดนครปฐม))
	1.1 งาน PAVEMENT IN - PLACE RECYCLING	7,080.00	ตร.ม.	
	1.2 งานหินคลุกปรับระดับ	359.00	ลบ.ม.	
2	งานผิวทาง			
	2.1 งาน Prime Coat บนผิวทาง	7,080.00	ตร.ม.	
	2.2 ผิวทางแอสฟัลต์ติกคอนกรีต หนา 5 ซม. (ปูบน Prime Coat)	7,080.00	ตร.ม.	
3	งานตีเส้นจราจร			
	3.1 งาน RUMBLE STRIPS	22.50	ตร.ม.	
	3.2 งานสีเทอร์โมพลาสติก ตีเส้น 3 เส้น (กว้าง 10 ซม.)	295.50	ตร.ม.	
4	งานป้ายจราจร			
	4.1 งานป้ายจราจร แบบ บ 1	2.00	ชุด	
	4.2 งานป้ายจราจร แบบ ต 5	1.00	ชุด	
	4.3 งานป้ายจราจร แบบ ต 11	2.00	ชุด	
	4.4 งานป้ายจราจร แบบ ต 75	1.00	ชุด	
5	งานจราจรสงเคราะห์			
	5.1 งานปรับปรุงป้ายจราจร	3.00	ชุด	

หมายเหตุ

ข้อกำหนดเกี่ยวกับการใช้วัสดุก่อสร้าง/ครุภัณฑ์ตามสัญญาก่อสร้าง
เพื่อส่งเสริมการใช้ สินค้า/ผลิตภัณฑ์ ที่ผลิตในประเทศ

1. ผู้รับจ้างต้องใช้วัสดุก่อสร้างหรือครุภัณฑ์ที่เป็นส่วนหนึ่งของงานก่อสร้าง(ถ้ามี)
ตามโครงการก่อสร้าง โดยต้องเป็นวัสดุก่อสร้างหรือครุภัณฑ์ที่เป็นผลิตภัณฑ์ที่ผลิตภายในประเทศ
ไม่น้อยกว่าร้อยละ 60 ของมูลค่าวัสดุก่อสร้างที่ใช้ในโครงการก่อสร้างนี้ ทั้งนี้หากงานก่อสร้างมีวัสดุ
ก่อสร้างที่เป็นเหล็ก จะต้องใช้วัสดุก่อสร้างที่เป็นเหล็กซึ่งเป็นสินค้าผลิตภายในประเทศ
ไม่น้อยกว่าร้อยละ 90 ของปริมาณเหล็กที่ใช้ตามสัญญาก่อสร้างนี้
2. ผู้รับจ้างต้องเสนอแผนการใช้วัสดุก่อสร้าง/ครุภัณฑ์ ที่ เป็นผลิตภัณฑ์ที่ผลิตภายในประเทศ
(งานจ้างก่อสร้างและไม่ใช่งานก่อสร้าง วงเงินเกิน 500,000 บาท และสัญญาเกิน 60 วัน)
ตามสัญญาจ้างก่อสร้างนี้ ตามเอกสาร ภาคผนวก 2 และ ภาคผนวก 3
(ภาคผนวก 3 เฉพาะกรณีที่เป็นงานก่อสร้างที่มีวัสดุก่อสร้างที่เป็นเหล็ก) ให้ผู้ว่าจ้างเสนอแผนฯ
ตามระยะเวลาที่กำหนดในสัญญาจ้าง(ถ้ามี) แต่ต้องไม่ช้ากว่า 60 วันหลังจากงานในสัญญาจ้างก่อสร้าง
แผนการใช้วัสดุก่อสร้างฯที่ผู้รับจ้างเสนอ สามารถปรับเปลี่ยนได้ตามความจำเป็น เพื่อให้มูลค่า/ปริมาณ
การใช้วัสดุก่อสร้างฯซึ่งเป็นผลิตภัณฑ์ที่ผลิตในประเทศไม่น้อยกว่าร้อยละ 60 ทั้งนี้ผู้รับจ้างต้องแจ้ง
การปรับแผนให้ผู้ว่าจ้างก่อสร้างทราบก่อนดำเนินการนำวัสดุก่อสร้างฯ ตามแผนที่ปรับใหม่มาใช้ล่วงหน้า
อย่างน้อย 7 วัน ทั้งนี้ต้องก่อนการส่งมอบงานแต่ละงวด
3. ผู้รับจ้างต้องแสดงหลักฐานมาพร้อมแผนฯเพื่อประกอบการพิจารณาและตรวจสอบว่าวัสดุก่อสร้าง/ครุภัณฑ์
เป็นผลิตภัณฑ์ที่ผลิตภายในประเทศ อย่างใดอย่างหนึ่งแล้วแต่กรณีดังนี้
- 1.) สำเนาใบรับรองสินค้าที่ผลิตในประเทศ Made in Thailand (MIT)
ที่ออกโดยสภาอุตสาหกรรมแห่งประเทศไทย
- 2.) ฉลากสินค้า ที่แสดงว่าเป็นสินค้าที่ผลิตในประเทศไทย
- 3.) หลักฐานแสดงที่ตั้งของแหล่งผลิต ที่สามารถแสดงได้ว่าเป็นวัสดุก่อสร้างที่เป็นผลิตภัณฑ์ในประเทศ
เช่น ตำแหน่งที่ตั้งโรงโม่หิน ท่าทราย บ่อดิน เป็นต้น

คณะกรรมการจัดทำแบบรูปรายการงานก่อสร้าง
ลงชื่อ.....ประธานกรรมการ
ลงชื่อ.....กรรมการ
ลงชื่อ.....กรรมการ

	องค์การบริหารส่วนจังหวัดนครปฐม		
	แบบเลขที่ 32 / 2568 ลงวันที่ 17 มิ.ย 68	จำนวนแผ่น 3	แผ่นที่ 3
ปรับปรุงถนนลาดยางแอสฟัลต์ติกคอนกรีต สายลานตากฟ้า - มหาสวัสดิ์ หมู่ที่ 5 ตำบลลานตากฟ้า อำเภอนครชัยศรี เชื่อมต่อ ตำบลมหาสวัสดิ์ อำเภอพุทธมณฑล จังหวัดนครปฐม			
สำรวจ (นายโณงนัท บุญเทียม)	ตรวจ (นายศิริปาริณ การะกักดี)	เห็นชอบ (นางสาวปทุมมาศ กมลเวช) รองปลัดองค์การบริหารส่วนจังหวัด วิชาการแผน ปลัดองค์การบริหารส่วนจังหวัดนครปฐม	ตรวจ (นายวิศักดิ์ ทิพย์สินวล) วิศวกรโยธา
ตรวจ (นายรังสรรค์ สุขมาสศิริ) หัวหน้าฝ่ายสำรวจและออกแบบ	อนุมัติ (นายจิรวัฒน์ สะสมทรัพย์) นายกองค์การบริหารส่วนจังหวัดนครปฐม		