

โครงการขอรับการสนับสนุนงบประมาณ เงินอุดหนุนเฉพาะกิจ
โครงการก่อสร้าง/ซ่อมสร้าง/ปรับปรุงซ่อมแซมถนนทางหลวงท้องถิ่น
ประจำปีงบประมาณ พ.ศ. 2568

โครงการก่อสร้างถนนคอนกรีตเสริมเหล็ก ทางหลวงท้องถิ่น กส.ถ.30-005
สายบ้านนามะเขือ หมู่ที่ 12 - บ้านโคกเจริญ หมู่ที่ 2 ผิวจราจรกว้าง 6 เมตร
ยาว 2,539 เมตร หนา 0.15 เมตร หรือมีพื้นที่ไม่น้อยกว่า 15,234 ตารางเมตร
ตำบลนามะเขือ อำเภอสหัสขันธ์ จังหวัดกาฬสินธุ์

งบประมาณ 9,426,900.- บาท
(เก้าล้านสี่แสนสองหมื่นหกพันเก้าร้อยบาทถ้วน)

เทศบาลตำบลนามะเขือ
อำเภอสหัสขันธ์ จังหวัดกาฬสินธุ์

1.หลักการและเหตุผล : พระราชบัญญัติกำหนดแผนและขั้นตอนการกระจายอำนาจให้แก่ องค์การปกครองส่วนท้องถิ่น พ.ศ. 2542 ประกอบกับแผนปฏิบัติการกำหนดขั้นตอนการกระจายอำนาจให้แก่องค์กรปกครองส่วนท้องถิ่น ดำเนินการถ่ายโอนภารกิจเงิน บุคลากรให้แก่องค์กรปกครองส่วนท้องถิ่น เพื่อสร้างความเข้มแข็งให้องค์กรปกครองส่วนท้องถิ่น มีจำนวนและคุณภาพที่เพียงพอเพื่อการปฏิบัติงานหน้าที่ตามที่กฎหมายกำหนดได้อย่างมีประสิทธิภาพและประสิทธิผล เพื่อเป็นค่าใช้จ่ายสำหรับก่อสร้าง/ปรับปรุงซ่อมแซมถนนที่ได้รับการถ่ายโอนภารกิจจากหน่วยงานราชการ ให้้องค์การปกครองส่วนท้องถิ่นดำเนินการ

2.วัตถุประสงค์ : เพื่อแก้ไขปัญหาให้แก่องค์กรปกครองส่วนท้องถิ่นที่มีรายได้น้อยให้สามารถแก้ไขปัญหาถนนในความรับผิดชอบที่ชำรุด เสียหายและมีความจำเป็นต้องได้รับการบำรุงรักษาอยู่ในสภาพที่ดีและใช้งานได้โดยการทำให้ถนนในความรับผิดชอบขององค์กรปกครองส่วนท้องถิ่นมีสภาพที่ดี ให้ประชาชนในพื้นที่สามารถสัญจรไปมาได้อย่างสะดวกสบาย หรือขนส่งพืชผลทางเกษตรเพื่อการค้าขายระหว่างชุมชนรวมทั้งเป็นการส่งเสริมการเดินทางที่สะดวกสบายในพื้นที่ที่อาจเชื่อมโยงการเดินทางเพื่อการท่องเที่ยวในพื้นที่ การค้าชุมชน การเข้าถึงตลาดชุมชนวิถีชีวิต ในการกระตุ้นเศรษฐกิจในพื้นที่ หรือใช้เป็นทางเลือกในการเดินทางได้ และเพื่อเป็นการดำเนินการตามภารกิจเร่งด่วนของรัฐบาลที่เน้นย้ำภารกิจกระตุ้นเศรษฐกิจให้กับประชาชนในพื้นที่

3.เป้าหมาย : ดำเนินการก่อสร้าง/ปรับปรุงถนนขององค์กรปกครองส่วนท้องถิ่น และถนนที่ได้รับถ่ายโอนในภารกิจของทั้งองค์กรปกครองส่วนท้องถิ่นและองค์การบริหารส่วนจังหวัด เพื่อใช้ประชาชนในพื้นที่สัญจรไปมาได้อย่างสะดวกสบาย และเสริมสร้างคุณภาพชีวิตให้แก่ประชาชนในพื้นที่นั้นได้เป็นอย่างดี

4. หลักเกณฑ์การจัดสรร :

- จัดสรรให้ตามความพร้อมของพื้นที่ในการก่อสร้าง
- ถ้าวางเงินต่อรายการมากกว่า 10 ล้านบาท ให้ อบท. นำเงินนอกงบประมาณสมทบในสัดส่วนไม่น้อยกว่าร้อยละ 10
- เป็นโครงการที่ผ่านการเห็นชอบจากผู้ว่าราชการจังหวัด
- เป็นโครงการที่ไม่มีความซ้ำซ้อนในพื้นที่และไม่ซ้ำซ้อนกับคำขอรับการสนับสนุนงบประมาณจากส่วนราชการอื่น
- พิจารณาจากค่างานและ Factor F ที่ถูกต้องตามหลักเกณฑ์ของสำนักงบประมาณ
- มีความพร้อมในการดำเนินการพื้นที่เมื่อได้รับจัดสรรงบประมาณและต้องดำเนินการให้แล้วเสร็จในงบประมาณ

5. ลักษณะการจัดสรรงบประมาณ เป็นงบลงทุนรายการสิ่งก่อสร้างและครุภัณฑ์

6. ข้อมูลประกอบการพิจารณา

- บันทึกการตรวจสอบของผู้มีความรู้ความสามารถทางด้านวิศวกรรม
- รายละเอียดแผนงาน/โครงการเงินอุดหนุนรายการดังกล่าว
- ประมาณการราคาโครงการดังกล่าว พร้อมบัญชีแสดงปริมาณวัสดุ แรงงาน ราคาต่อหน่วยแบบรายละเอียด ครอบคลุม ส่วนงานครุภัณฑ์ที่มีใบเสนอราคาประกอบ
- แบบแปลนของโครงการดังกล่าว พร้อมรายละเอียดประกอบอื่นๆ เช่น ผังบริเวณที่ดำเนินการ ภาพถ่ายสถานที่ที่จะดำเนินการ
- ผลการเบิกจ่ายงบประมาณ 3 ปีย้อนหลัง
- ได้รับจัดสรรงบประมาณ พ.ศ. 2567 ถนนหลวง จำนวน...2...สาย เป็นเงิน...6,267,800...บาท

โครงการที่ขอรับเงินอุดหนุนเฉพาะกิจ ประจำปีงบประมาณ พ.ศ. 2568

1. โครงการก่อสร้างถนนคอนกรีตเสริมเหล็ก รหัสทางหลวงท้องถิ่น กส.ถ.30-005 สายบ้านนามะเขือ หมู่ที่ 12 - บ้านโคกเจริญ หมู่ที่ 2 ตำบลนามะเขือ อำเภอสหสันธุ์ เชื่อมต่อดำบลขมิ้น อำเภอเมือง จังหวัดกาฬสินธุ์ กว้าง 6 เมตร ยาว 2,539 เมตร หนา 0.15 เมตร หรือมีพื้นที่ไม่น้อยกว่า 15,234 ตารางเมตร เทศบาลตำบลนามะเขือ อำเภอ สหสันธุ์ จังหวัดกาฬสินธุ์ งบประมาณ 9,426,900 บาท

2. โครงการก่อสร้างถนนคอนกรีตเสริมเหล็ก รหัสทางหลวงท้องถิ่น กส.ถ.30-001 สายบ้านนามะเขือ หมู่ที่ 1 - บ้านคำเชียงวัน หมู่ที่ 7 ตำบลโนนแหลมทอง อำเภอ สหสันธุ์ กว้าง 5 เมตร ยาว 1,770 เมตร หนา 0.15 เมตร หรือมีพื้นที่ไม่น้อยกว่า 8,850 ตารางเมตร เทศบาลตำบลนามะเขือ อำเภอสหสันธุ์ จังหวัดกาฬสินธุ์ งบประมาณ 5,570,500 บาท

บันทึกการตรวจสอบรายละเอียดด้านเทคนิคและประมาณการราคาโครงการ

ชื่อโครงการ โครงการก่อสร้างถนนคอนกรีตเสริมเหล็ก รหัสทางหลวงท้องถิ่น กส.ถ.30-005 สายบ้าน
นามะเขือ หมู่ที่ 12 - บ้านโคกเจริญ หมู่ 2 บ้านนามะเขือ ตำบลนามะเขือ กว้าง 6.00 เมตร ยาว 2,539.00
เมตร หน้า 0.15 เมตร หรือมีพื้นที่ไม่น้อยกว่า 15,234.00 ตารางเมตร เทศบาลตำบลนามะเขือ
อำเภอห้วยซันธุ์ จังหวัดกาฬสินธุ์

ปริมาณ กว้าง 6.00 เมตร ยาว 2,539.00 เมตร หน้า 0.15 เมตร หรือมีพื้นที่ไม่น้อยกว่า 15,234.00 ตาราง
เมตร

งบประมาณที่ขอรับการสนับสนุน งบประมาณ..... 9,426,900..... บาท

งบประมาณสมทบ.....บาท

หน่วยดำเนินการ เทศบาลตำบลนามะเขือ อำเภอห้วยซันธุ์ จังหวัดกาฬสินธุ์

ผลการตรวจสอบ

☒ ถูกต้อง เอกสารครบถ้วน

☐ ไม่ถูกต้อง

สรุป

.....
.....
.....
.....
.....
.....
.....
.....

ลงชื่อ ผู้ตรวจสอบโครงการ

(นายธนเดช พรพนม)

ตำแหน่ง นายช่างโยธาปฏิบัติงาน

หมายเหตุ ผู้มีความรู้ความสามารถด้านช่าง (ผู้มีใบอนุญาตเป็นผู้ประกอบวิชาชีพวิศวกรรม) ที่จังหวัด
แต่งตั้ง เป็นผู้ลงนามตรวจสอบโครงการ

(แบบคำขอ 1 ฉบับ ต่อ 1 โครงการ)

รายละเอียดโครงการเงินอุดหนุนเฉพาะกิจ เงินอุดหนุนสำหรับ
โครงการก่อสร้าง/ซ่อมสร้าง/ปรับปรุงซ่อมแซมถนนทางหลวงท้องถิ่น

(ถนนถ่ายโอนภารกิจ และถนนองค์กรปกครองส่วนท้องถิ่น) ประจำปีงบประมาณ พ.ศ.2568

ชื่อโครงการ ก่อสร้างถนนคอนกรีตเสริมเหล็ก ทางหลวงท้องถิ่น หมายเลข กส.ถ 30-005

สายบ้านนามะเขือ หมู่ที่ 12 - บ้านโคกเจริญ หมู่ที่ 2 ตำบลนามะเขือ อำเภอสหัสขันธ์ จังหวัดกาฬสินธุ์

งบประมาณเสนอขอ 9,426,900 บาท

งบประมาณสมทบ - บาท

งบประมาณรวม 9,426,900 บาท

(กรณีวงเงินที่ขอรับการสนับสนุนงบประมาณที่มีวงเงินตั้งแต่ 10,000,000 บาท ขึ้นไป องค์กรปกครองส่วนท้องถิ่นต้องเตรียม
วงเงินสมทบ จำนวนร้อยละ 10 ของวงเงินงบประมาณทั้งโครงการ)

1. ข้อมูลทั่วไป

1.1 รายละเอียดโครงการ (เลือกโครงการเพียง 1 ประเภทพร้อมระบุรายละเอียดโครงการ)

✓ ก่อสร้าง ☐ ปรับปรุงซ่อมแซม/เสริมผิว/ซ่อมสร้าง

โครงการถนน ถนนคอนกรีตเสริมเหล็ก (ระบุชนิดถนน) รหัสทางหลวงท้องถิ่น กส.ถ.30-005

สายทาง บ้านนามะเขือ ม.12 - บ้านโคกเจริญ ม.2 ต.นามะเขือ อ.สหัสขันธ์ จ.กาฬสินธุ์

(หมายเหตุ ถ้าเป็นถนนถ่ายโอนให้ระบุ ซ่อมสร้าง หรือ ปรับปรุงซ่อมแซมเท่านั้น)

1.2 ประเภทถนน ✓ เลือกอ้อยาใดอย่างหนึ่ง

☐ ถ่ายที่ได้รับการถ่ายโอนภารกิจ

หน่วยงานที่ถ่ายโอน.....

วันที่ที่ได้รับถ่ายโอน.....

✓ ถนนองค์กรปกครองส่วนท้องถิ่น

1.3 สถานที่ดำเนินการ

หมู่ที่/.....12,หมู่ที่.2..... ชื่อบ้าน.....นามะเขือ.,บ้านโคกเจริญ.....ตำบลนามะเขือ อำเภอสหัสขันธ์ จังหวัดกาฬสินธุ์

พิกัดที่ตั้ง : N.....16.683616.....

E.....103.624493.....

1.4 องค์กรปกครองส่วนท้องถิ่นที่รับผิดชอบ เทศบาลตำบลนามะเขือ อำเภอ สหัสขันธ์ จังหวัด กาฬสินธุ์

1.5 งบประมาณที่ขอรับการสนับสนุนจากกรมปกครองส่วนท้องถิ่น..... 9,426,900บาท

เทศบาลตำบล/องค์การบริหารส่วนตำบลสมทบ.....-.....บาท

กรณีวงเงินที่ขอรับการสนับสนุนงบประมาณที่มีวงเงินตั้งแต่ 10,000,000 บาท ขึ้นไป องค์กรปกครองส่วนท้องถิ่นต้อง
เตรียมวงเงินสมทบ จำนวนร้อยละ 10 ของวงเงินงบประมาณทั้งโครงการ

1.6 ยอดเงินสะสม.....33,309,546.41.....บาท ยอดเงินสะสมสุทธิ..... 10,209,605.06.....บาท

หมายเหตุ : ยอดเงินสะสม คือ เงินสะสมของหน่วยงานทั้งหมด ณ ปัจจุบัน

ยอดสะสมสุทธิ คือ เงินสะสมของหน่วยงานที่หักหนี้และค่าใช้จ่ายแล้วสามารถนำไปใช้ได้ ณ ปัจจุบัน

1.7 รายได้ (ไม่รวมเงินอุดหนุน) ขององค์กรปกครองส่วนท้องถิ่น (ย้อนหลัง 3 ปี)

(1) ปี พ.ศ.2565 จำนวน.....23,535,770.....บาท (รายได้จริง)

(2) ปี พ.ศ.2566 จำนวน.....24,340,536.....บาท (รายได้จริง)

(3) ปี พ.ศ.2567 จำนวน.....24,800,000.....บาท (ประมาณการรายได้)

1.8 โครงการ/งบประมาณที่ได้รับจากกรมส่งเสริมการปกครองส่วนท้องถิ่น

(1) ปี พ.ศ.2565 จำนวน.....1.....โครงการ.....9,830,000.....บาท

(2) ปี พ.ศ.2566 จำนวน.....3.....โครงการ.....10,072,700.....บาท

(3) ปี พ.ศ.2567 จำนวน.....-.....โครงการ.....-.....บาท

1.9 แผนการดำเนินงาน/โครงการที่ได้รับจากกรมส่งเสริมการปกครองส่วนท้องถิ่น

ระยะเวลาดำเนินการ 120 วัน เริ่มต้น เดือน/ปี ธันวาคม 2567 สิ้นสุด เดือน/ปี มิถุนายน 2568.....

ลำดับ	รายละเอียด/ขั้นตอน/วิธีการดำเนินการ	ระยะเวลาดำเนินการ	
		เริ่มต้น (เดือน/ปี)	สิ้นสุด (เดือน/ปี)
1	จัดทำแผนการจัดซื้อจัดจ้าง	ธันวาคม 2567	ธันวาคม 2567
2	จัดทำราคากลาง	ธันวาคม 2567	ธันวาคม 2567
3	จัดทำร่างเอกสารประกวดราคาอิเล็กทรอนิกส์	มกราคม 2568	มกราคม 2568
4	ดำเนินการเผยแพร่ประกาศเชิญชวน และเอกสารประกวดราคา	มกราคม 2568	มกราคม 2568
5	กำหนดยื่นข้อเสนอและเสนอราคาทางระบบอิเล็กทรอนิกส์	มกราคม 2568	มกราคม 2568
6	ลงนามสัญญาหรือข้อตกลง	กุมภาพันธ์ 2568	มีนาคม 2568
7	เริ่มก่อสร้าง/เริ่มดำเนินการ	มีนาคม 2568	มิถุนายน 2568
8	ก่อสร้าง/ดำเนินการแล้วเสร็จ	มีนาคม 2568	มิถุนายน 2568

1.10 แผนการใช้จ่ายงบประมาณที่จะได้รับจากกรมส่งเสริมการปกครองส่วนท้องถิ่น

งบประมาณทั้งสิ้น..... 5,570,500.....บาท

ไตรมาสที่ 1 จำนวนรวม.....-.....บาท

ไตรมาสที่ 2 จำนวนรวม.....-.....บาท

ไตรมาสที่ 3 จำนวนรวม..... 5,570,500 บาท

ไตรมาสที่ 4 จำนวนรวม.....-.....บาท

แผนการใช้จ่ายงบประมาณ						หน่วย : ล้านบาท (ทศนิยม 4 ตำแหน่ง)					
ไตรมาสที่ 1			ไตรมาสที่ 2			ไตรมาสที่ 3			ไตรมาสที่ 4		
ต.ค.	พ.ย.	ธ.ค.	ม.ค.	ก.พ.	มี.ค.	เม.ย.	พ.ค.	มิ.ย.	ก.ค.	ส.ค.	ก.ย.
-	-	-	-	-	-	-	-	5.5705	-	-	-

1.11 ผู้ประสานโครงการ (โปรดระบุชื่อ) นายประมวล ศรีตาแก้ว

ตำแหน่ง นายกเทศมนตรีตำบลนามะเขือ

หน่วยงาน เทศบาลตำบลนามะเขือ อำเภอสหัสขันธ์ จังหวัดกาฬสินธุ์

โทรศัพท์ 095-843-2186, 081-117-2197 โทรสาร 043 -091-814

E-mail : Nmk.munic@hotmail.com

2. ข้อมูลโครงการ

2.1 วัตถุประสงค์ของโครงการ

2.1.1. เพื่อให้มีถนนที่ได้มาตรฐาน มีความคงทนถาวร

2.1.2. เพื่อช่วยบรรเทาปัญหาความเดือดร้อนในการเดินทางสัญจรไปมา ให้ประชาชนที่ใช้เส้นทางสัญจรมีความปลอดภัยในชีวิตและทรัพย์สิน

2.1.3. เพื่อให้การขนส่งผลผลิตทางการเกษตรสะดวกสามารถขนส่งได้ตลอดทั้งฤดูกาล

2.1.4. เพื่อให้พนักงานทอเยวและประชาชนผู้ใช้เส้นทางสัญจรไปมาระหว่างหมู่บ้านและตำบลใกล้เคียง มีความสะดวก รวดเร็ว และปลอดภัย

2.2 หลักการและเหตุผลโครงการ

เนื่องด้วยถนนสาธารณประโยชน์ ตั้งอยู่ในพื้นที่ บ้านนามะเขือ หมู่ที่ 12 และบ้านโคกเจริญ หมู่ที่ 2 ตำบลนามะเขือ อำเภอสหัสขันธ์ จังหวัดกาฬสินธุ์ เป็นเส้นทางสายหลักที่ประชาชนใช้สัญจร และสามารถเชื่อมระหว่างหมู่บ้านและตำบล เพื่อเชื่อมต่อไปยังบ้านขมิ้น ต.ขมิ้น อ.เมือง จ.กาฬสินธุ์ และตำบลใกล้เคียงได้ มีสภาพผิวจราจรเป็นดินลูกรัง มีการใช้เส้นทางมาเป็นเวลานานแล้ว ซึ่งประชาชนทั้งในและต่างพื้นที่ได้ใช้เพื่อการคมนาคมและขนส่งพืชเศรษฐกิจต่างๆ เช่น อ้อย ข้าว มันสำปะหลัง และเลี้ยงสัตว์ จะมีการซ่อมแซมถนนเป็นประจำทุกปี แต่ปัจจุบันถนนสายดังกล่าวได้มีการชำรุดไปตามสภาพการใช้งาน เนื่องจากผิวจราจรเป็นดินลูกรัง มีน้ำท่วมขังและผิวจราจรถูกกัดเซาะมากในฤดูฝน ส่งผลให้ผิวถนนชำรุดเป็นหลุมเป็นบ่อ ทำให้การสัญจรไปมาไม่มีความลำบาก และอาจเกิดอันตรายต่อชีวิตและทรัพย์สินของประชาชนที่สัญจรไปมาได้

2.3 ที่มาของโครงการ (ระบุปัญหา ความต้องการ หรือความจำเป็น)

เทศบาลตำบลนามะเขือ ได้เห็นความสำคัญของปัญหาการคมนาคม จึงกำหนดให้มีแนวทางแก้ไขปัญหที่เกิดขึ้น ว่าสมควรที่จะทำการก่อสร้างถนนคอนกรีตเสริมเหล็กในถนนสายดังกล่าว แต่ยังคงงบประมาณในการดำเนินการตามแนวทางที่ได้กล่าวมาแล้วข้างต้น ดังนั้น เทศบาลตำบลนามะเขือ จึงจัดทำโครงการก่อสร้างถนนคอนกรีตเสริมเหล็ก รหัสทางหลวงท้องถิ่น หมายเลข กส.ถ. 30-005 สายบ้านนามะเขือ หมู่ 12 บ้านโคกเจริญ หมู่ 2 ตำบลนามะเขือ อำเภอสหัสขันธ์ จังหวัดกาฬสินธุ์ เพื่อขอรับการสนับสนุนทางด้านงบประมาณก่อสร้างถนนคอนกรีตเสริมเหล็กสาธารณประโยชน์ ในการแก้ไขปัญหาความเดือดร้อนและสนองความต้องการของประชาชนต่อไป

2.4 กลุ่มเป้าหมาย / ผู้รับประโยชน์ของโครงการ

ประชาชนหมู่ที่/ชุมชนที่.....12,2..... ชื่อหมู่บ้าน/ชุมชน....นามะเขือ,โคกเจริญ.....ครัวเรือนและประชาชนผู้ได้รับประโยชน์ จำนวนครัวเรือน....2,398...ครัวเรือน จำนวน ..7,817... คน และประชาชนตำบลใกล้เคียง

(กรณีผู้รับประโยชน์มีหลายหมู่บ้าน/ชุมชน ให้ระบุจำนวนรวม)

2.5 ตัวชี้วัดความสำเร็จของโครงการ

- ตัวชี้วัดเชิงปริมาณ : งานก่อสร้างถนนคอนกรีตเสริมเหล็ก ทางหลวงท้องถิ่น หมายเลข กส.ถ 30-005

สายบ้านนามะเขือ หมู่ 12 - บ้านโคกเจริญ หมู่ 2 ตำบลนามะเขือ อำเภอสหัสขันธ์ จังหวัดกาฬสินธุ์ - บ้านขมิ้น ต.ขมิ้น อ.เมือง จ.กาฬสินธุ์ ขนาดพื้นที่ กว้าง 6.00 เมตร ยาว 2,539.00 เมตร หนา 0.15 เมตร หรือพื้นที่คอนกรีตเสริมเหล็กไม่น้อยกว่า 15,234.00 ตารางเมตร

- ตัวชี้วัดเชิงคุณภาพ : มีถนนที่ได้มาตรฐาน คงทนถาวร การเดินทางของประชาชนมีความสะดวกสบาย มีความปลอดภัยในชีวิตและทรัพย์สิน และรวดเร็วยิ่งขึ้น

2.6 ปริมาณงานที่ต้องดำเนินการ (โปรดระบุอย่างใดอย่างหนึ่ง)

โปรดระบุ กว้าง.....6.00.....เมตร ยาว.....2,539.00.....เมตร หนา.....0.15.....เมตร

หรือมีพื้นที่ไม่น้อยกว่า..... 15,234.00.....ตารางเมตร ใหล่ทางข้างละ.....เมตร

(กรณีทำโครงการเป็นช่วงให้พิมพ์เนื่องงานจำนวน.....ช่วงมีพื้นที่ไม่น้อยกว่า.....ตารางเมตร

3. ความสอดคล้องกับนโยบายและแผนพัฒนา (ระดับท้องถิ่น/จังหวัด / กลุ่มจังหวัด)

- 3.1 (✓) แผนพัฒนาท้องถิ่น ข้อ 1 เรื่อง ยุทธศาสตร์การพัฒนาด้านโครงสร้างพื้นฐานและสาธารณูปโภค
- 3.2 (✓) แผนพัฒนาจังหวัด ข้อ 3 เรื่อง การเชื่อมโยงเส้นทางคมนาคม
- 3.3 (✓) แผนพัฒนากลุ่มจังหวัด ข้อ 3 เรื่อง การพัฒนาด้านโครงสร้างพื้นฐาน
- 3.4 () อื่นๆ (ระบุ)

4. ความสอดคล้องกับนโยบายและแผนยุทธศาสตร์ (ระดับชาติ/รัฐบาล/กระทรวง)

- 4.1 (✓) ยุทธศาสตร์ชาติ 20 ปี (พ.ศ. 2560 – 2579)

ยุทธศาสตร์ที่.....เรื่อง.....

- 4.2 (✓) ยุทธศาสตร์เศรษฐกิจและสังคมแห่งชาติ ฉบับที่ 12

ยุทธศาสตร์ที่.....เรื่อง.....

- 4.3 () นโยบายรัฐบาลด้านที่.....เรื่อง.....

- 4.4 () ยุทธศาสตร์การจัดสรรงบประมาณรายจ่ายประจำปีงบประมาณ พ.ศ.

ยุทธศาสตร์ที่.....เรื่อง.....

- 4.5 มติรัฐมนตรี : เมื่อวันที่.....เรื่อง.....

- 4.6 นโยบาย/ยุทธศาสตร์กระทรวงมหาดไทย เรื่อง.....

- 4.7 อื่นๆ (ระบุ).....

5. ขอรับรองว่ามีการศึกษาความเป็นไปได้ ความเหมาะสมและความคุ้มค่าของโครงการ ความพร้อมของแบบรายการ ความพร้อมของพื้นที่ดำเนินการ และสามารถดำเนินการได้ทันที

6. ผู้เสนอโครงการ

(ลงชื่อ).....

(นายเด่นชัย ยวงวิภักดิ์)

ตำแหน่ง ผู้อำนวยการกองช่าง

7. ผู้เห็นชอบโครงการ

(ลงชื่อ).....

(นายยุคชัย ไชยคำมี)

ตำแหน่ง ปลัดเทศบาลตำบลนามะเขือ

8. ผู้อนุมัติโครงการ

(ลงชื่อ).....

(นายประมวล ศรีตาแก้ว)

ตำแหน่ง นายกเทศมนตรีตำบลนามะเขือ

แบบสรุปราคางานก่อสร้างทาง สะพาน และท่อเหลี่ยม

โครงการก่อสร้างถนนคอนกรีตเสริมเหล็ก สายทางหลวงท้องถิ่นกส.ถ.30-005 สายบ้านนามะเขือหมู่ที่ 12 - บ้านโคกเจริญหมู่ที่ 2 ตำบลนามะเขือ อำเภอสหัสขันธ์ จังหวัดกาฬสินธุ์

สถานที่ก่อสร้าง บ้านนามะเขือ หมู่ที่ 12 -บ้านโคกเจริญ หมู่ที่ 2 ตำบลนามะเขือ อำเภอสหัสขันธ์ จังหวัดกาฬสินธุ์

ปริมาณงาน ผิวจราจรกว้าง 6.00 ม. ระยะทาง 2,539.00 ม. หนา 0.15 ม. หรือพื้นที่ไม่น้อยกว่า 15,234.00 ตร.ม. ไหล่ทางข้างละ 0.50 ม.

ประมาณราคา เมื่อวันที่ 21 ธันวาคม 2566

ลำดับ	รายการ	หน่วย	จำนวน	ราคาต่อหน่วย	ราคาทุน	F_N	ราคาต่อหน่วย $\times F_N$	ราคารวม
1	งานปรับเกลี่ยแต่งคันทางเดิม	ตร.ม.	17,773.00	1.73	30,747.29	1.3554	2.34	41,674.88
2	งานขุดรื้อคันทางเดิมแล้วบดทับ(ลูกรัง)	ตร.ม.	-	11.85	-	-	-	-
3	งานขุดรื้อคันทางเดิมแล้วบดทับ(หินคลุก)	ตร.ม.	-	-	-	-	-	-
4	งานตัดขึ้นรูปคันทาง	ลบ.ม.	-	-	-	-	-	-
5	งานดินถมคันทางจากแหล่งนอกที่ตั้งโครงการ	ลบ.ม.	-	-	-	-	-	-
6	งานรองพื้นทาง(ลูกรัง)	ลบ.ม.	-	-	-	-	-	-
7	งานพื้นทาง(หินคลุก)	ลบ.ม.	-	-	-	-	-	-
8	งานทรายรองใต้ผิวทางคอนกรีต	ลบ.ม.	761.70	445.57	339,390.67	1.3554	603.93	460,010.11
9	ผิวทางปอร์ตแลนด์ซีเมนต์คอนกรีต หนา 0.15 ม	ตร.ม.	15,234.00	403.76	6,150,879.84	1.3554	547.26	8,336,902.54
10	Expansion Joint	ม.	150.00	175.56	26,334.00	1.3554	237.95	35,693.10
11	Contraction Joint	ม.	1,368.00	82.31	112,600.08	1.3554	111.56	152,618.15
12	Longitudinal Joint	ม.	2,539.00	65.29	165,771.31	1.3554	88.49	224,686.43
13	งานไหล่ทาง	ลบ.ม.	507.80	254.79	129,382.36	1.3554	345.34	175,364.85
14	งานท่อระบายน้ำขนาด $\varnothing 0.30 \times 1.00$ ม. ขึ้น	ม.	-	-	-	-	-	-
15	งานท่อระบายน้ำขนาด $\varnothing 0.40 \times 1.00$ ม. ขึ้น	ม.	-	-	-	-	-	-
16	งานท่อระบายน้ำขนาด $\varnothing 0.60 \times 1.00$ ม. ขึ้น	ม.	-	-	-	-	-	-
17	งานท่อระบายน้ำขนาด $\varnothing 0.80 \times 1.00$ ม. ขึ้น	ม.	-	-	-	-	-	-
18	งานท่อระบายน้ำขนาด $\varnothing 1.00 \times 1.00$ ม. ขึ้น	ม.	-	-	-	-	-	-
19	งานท่อระบายน้ำขนาด $\varnothing 1.20 \times 1.00$ ม. ขึ้น	ม.	-	-	-	-	-	-
20	งานท่อระบายน้ำขนาด $\varnothing 1.50 \times 1.00$ ม. ขึ้น	ม.	-	-	-	-	-	-
					6,955,105.55		รวม	9,426,950.06
							ปรับราคาเป็น	9,426,900.00

= "ตัวอักษร (เก้าล้านสี่แสนสองหมื่นหกพันเก้าร้อยบาทถ้วน)"

① ผลรวมค่างานต้นทุนงานก่อสร้าง

=

6,955,105.55

② ค่า FACTOR F งานก่อสร้างทาง

=

1.3554

(ลงชื่อ).....ประมาณราคา

(นายเด่นชัย ยวงภักดิ์)

ผู้อำนวยการกองช่าง

(ลงชื่อ).....ตรวจสอบ

(นายยุศชัย ไชยคำมี)

ปลัดเทศบาลตำบลนามะเขือ

(ลงชื่อ).....เห็นชอบ/อนุมัติ

(นายประมวล ศรีตาแก้ว)

นายกเทศมนตรีตำบลนามะเขือ

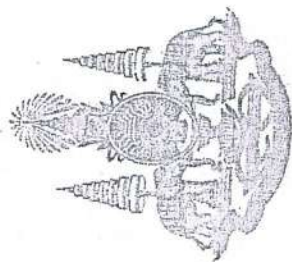

อยู่ในพระอารามหลวง
กระทรวงศึกษาธิการ ๕๐ ปี พุทธศักราช ๒๕๓๕

แบบมาตรฐานงานก่อสร้างของท้องถิ่น

แบบถนน ท.๑

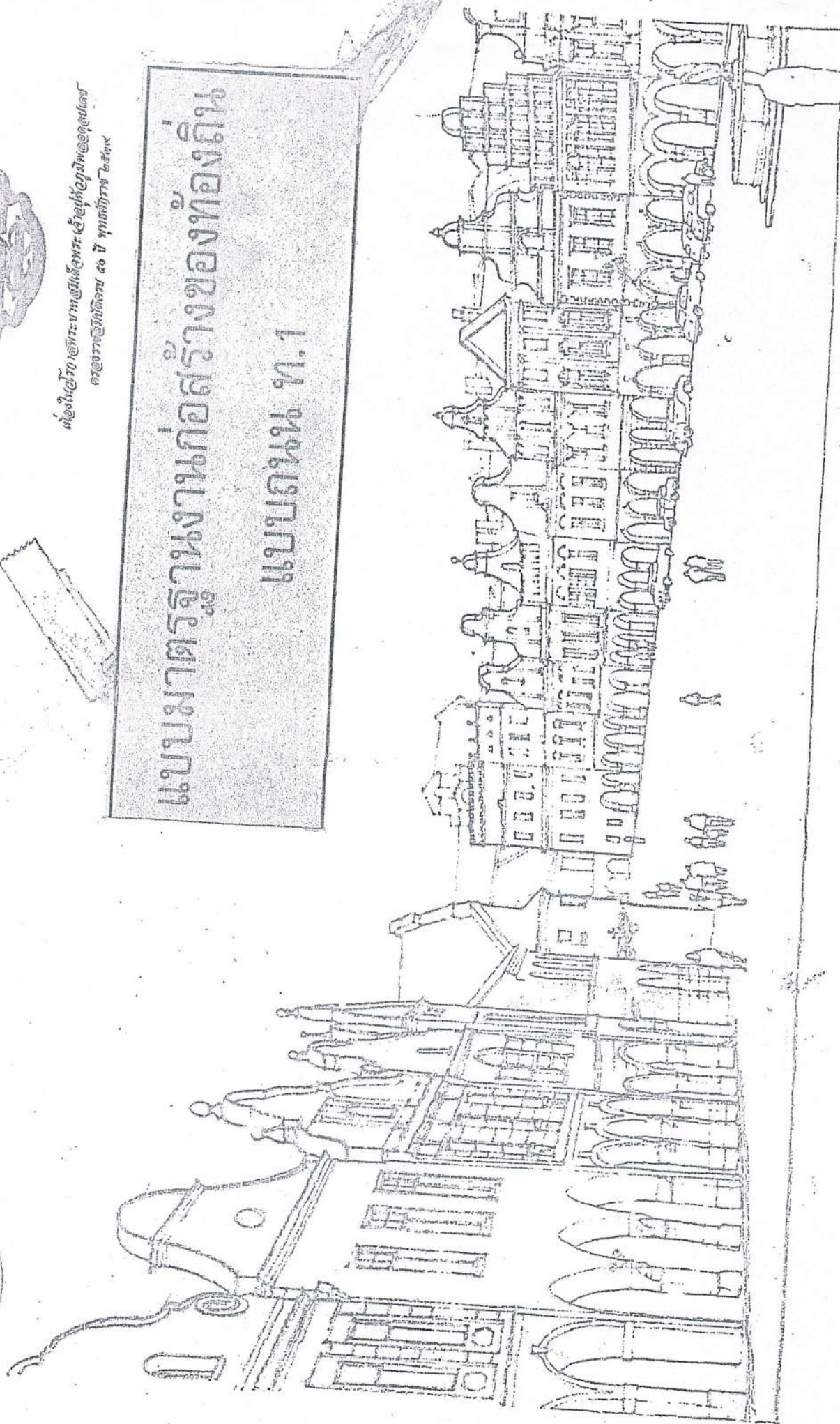

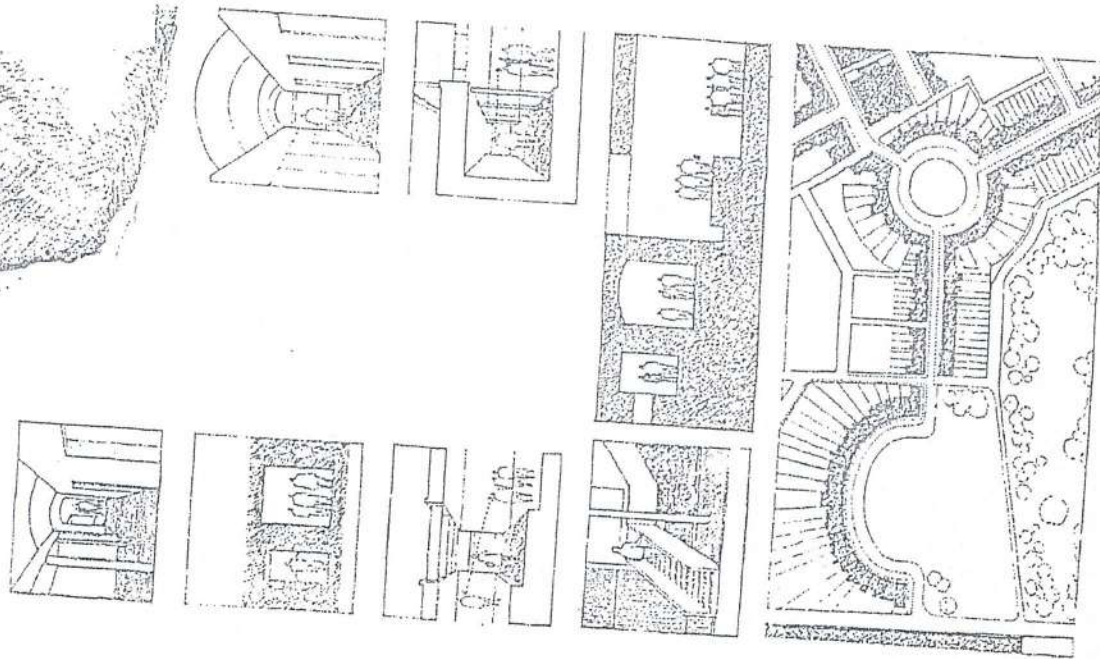
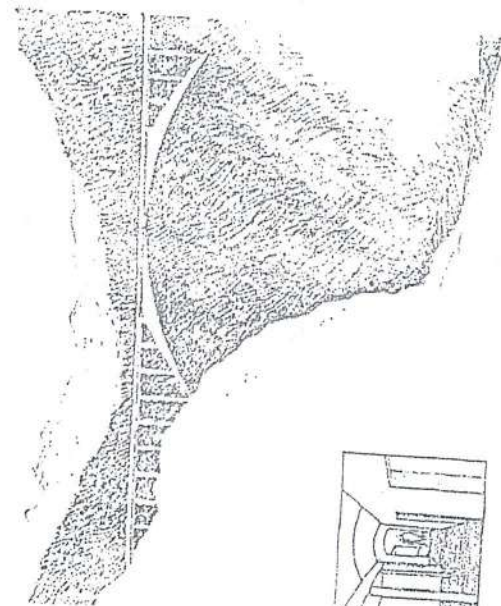

แบบมาตรฐานงานก่อสร้างของท้องถิ่น

แบบถน พ.1

สำรบัญแบบการก่อสร้างถนน - ท.1

ลำดับที่	แบบแสดง	แบบเลขที่	หน้า
1	ถนนคอนกรีตเสริมเหล็ก หน้า 0.15 เมตร	ท.1-01 (1-3)	1
2	ถนนคอนกรีตเสริมเหล็ก หน้า 0.20 เมตร	ท.1-02 (1-3)	4
3	-ถนนแอสฟัลติกคอนกรีต	ท.1-03	7
4	-ถนนลาดยางสองชั้น	ท.1-04 (1-2)	8
5	ถนนคอนกรีตเสริมไม้ไผ่ หน้า 0.15 เมตร	ท.1-05	10
6	ถนนหินคลุก หน้า 0.20 เมตร	ท.1-06	11
7	-ถนนเดิม OVERLAY ด้วยแอสฟัลติกคอนกรีต	ท.1-07	12
8	-ถนนลาดยางแบบผิวเรียบ (CAPE SEAL)	ท.1-08	13
9	รายการประกอบแบบ		
	รายการทั่วไปสำหรับงานคอนกรีตเสริมเหล็ก		
	มาตรฐานปูนซีเมนต์		14
	มาตรฐานวัสดุชนิดเม็ดสำหรับผิวจราจรคอนกรีต		20
	มาตรฐานเหล็กเส้นเสริมคอนกรีต		21
	มาตรฐานวัสดุลูกรังทำผิวจราจร		23
	รายการทั่วไปประกอบแบบก่อสร้างถนนลาดยาง		26
	มาตรฐานงานไพรมโคท		27
	มาตรฐานงานแคตโคท		35
	มาตรฐานงานซีลโคท		38
	มาตรฐานวัสดุชนิดเม็ดสำหรับผิวจราจรแบบเซมิเฟสซีเมนต์		40
			42

สารบัญแบบการก่อสร้างถนน - ท.1 (ต่อ)

ลำดับที่	รายการประกอบแบบ	หน้า
	มาตรฐานงานผิวจราจรแบบเทพื้นแอสฟัลต์คอนกรีต	
	มาตรฐานวัสดุลูกรีดเม็ดเล็กสำหรับผิวจราจรแอสฟัลต์คอนกรีต	43
	มาตรฐานวัสดุลูกรีดเม็ดเล็กสำหรับผิวจราจรแอสฟัลต์คอนกรีต	44
	มาตรฐานวัสดุลูกรีดเม็ดเล็กสำหรับผิวจราจรแอสฟัลต์คอนกรีต	45
	มาตรฐานวัสดุลูกรีดเม็ดเล็กสำหรับผิวจราจรแอสฟัลต์คอนกรีต	48
	มาตรฐานวัสดุลูกรีดเม็ดเล็กสำหรับผิวจราจรแอสฟัลต์คอนกรีต	49
	มาตรฐานวัสดุลูกรีดเม็ดเล็กสำหรับผิวจราจรแอสฟัลต์คอนกรีต	50
	มาตรฐานวัสดุลูกรีดเม็ดเล็กสำหรับผิวจราจรแอสฟัลต์คอนกรีต	51
	มาตรฐานวัสดุลูกรีดเม็ดเล็กสำหรับผิวจราจรแอสฟัลต์คอนกรีต	52
	มาตรฐานวัสดุลูกรีดเม็ดเล็กสำหรับผิวจราจรแอสฟัลต์คอนกรีต	53
	ผิวทางเดิม	54



กรมการปกครอง
กระทรวงมหาดไทย

แบบมาตรฐาน

- ถนน ค.ส.ล. ทบ 0.15 ม.

เขียน

นายประวิทย์ บุรณศิริ

สถาปนิก ส.ล. ช.

นายพงษ์ศักดิ์ พุทธเมธมณี

วิศวกร ทบ 5669

นายบุญชู หาดไร่หวาร

วิศวกร ประธานคณะทำงาน

นายวิชา สิริคำวีย์

ว.ล.บ.

๑ ม.ค. 37

1/3

ท.1-01

ทางเท้าคอนกรีต
ค้ำยันรางเหล็ก
ค้ำยันรางเหล็กเสริมเหล็ก
เกาะกลางถนน

แนวเขตที่ดิน

12.00

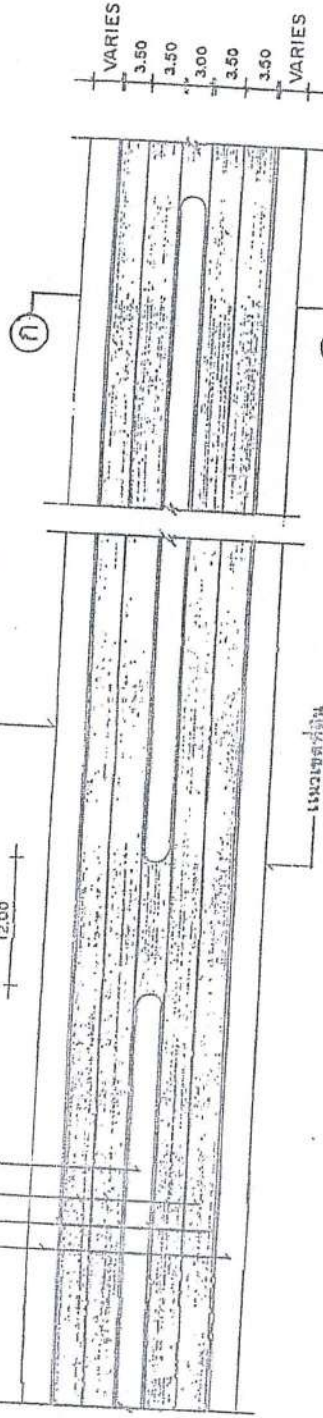

แนวเขตที่ดิน

แปลนถนน ค.ส.ล. 1:50

ทางเท้าคอนกรีต ดูแบบขยาย

ค้ำยันรางเหล็ก ค.ส.ล. ดูแบบขยาย

ค้ำยันรางเหล็ก ค.ส.ล. ดูแบบขยาย

เกาะกลางถนน

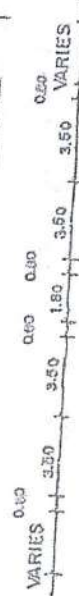

รูปตัด ก-ก 1:20

ทางเท้าคอนกรีต ดูแบบขยาย

ค้ำยันรางเหล็ก ค.ส.ล. ดูแบบขยาย

ค้ำยันรางเหล็ก ค.ส.ล. ดูแบบขยาย

เหล็ก RB ๑๖ มม. ๑.๒๐ ฟรื่อเหล็ก WIRE MESH-
ตามตารางที่ 3

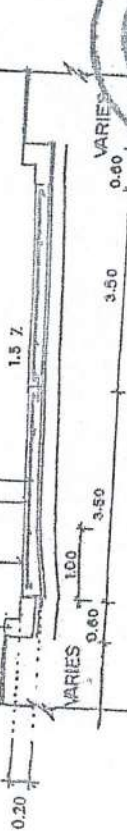

ขยายการผูกเหล็ก 1:75





ตารางที่ 1

แสดงขนาดของเหล็กเสริมที่ใช้กับรอยต่อของการหดตัวและการขยายตัวของคอนกรีตที่ใช้กับรอยต่อตามยาว

ความหนาของ พื้นถนน T (มม.)	รอยต่อต่อการขยายตัว EXPANSION JOINT		รอยต่อต่อการหดตัว CONTRACTION JOINT		รอยต่อตามยาว LONGITUDINAL JOINT		ทราบรองพื้น ชั้นที่ติดแน่น
	เส้นผ่าศูนย์กลาง มม.	จำนวน มม.	เส้นผ่าศูนย์กลาง มม.	จำนวน มม.	เส้นผ่าศูนย์กลาง มม.	จำนวน มม.	
150	RB 19	500	RB 15	500	DB 16	500	มม.
200	RB 25	500	RB 19	500	DB 18	500	50
							50

ตารางที่ 2

แสดงขนาดของการวางเหล็กเสริม และการขยายรอยต่อในถนนคอนกรีต

ชนิดของรอยต่อ	ระยะห่างระหว่างรอยต่อ (ม.)	ความกว้างของรอยต่อ (มม.)	ความลึกของรอยต่อ (มม.)
รอยต่อต่อการหดตัว CONTRACTION JOINT	11 - 15 15 - 20	10 15 20	40 50 50
รอยต่อต่อการขยายตัว EXPANSION JOINT	ที่ถนนไม่มีการจราจร 100 เมตร	125	150
รอยต่อตามยาว LONGITUDINAL JOINT	—	10	50

ตารางที่ 3

ทิศทางจราจรหลัก (ม.)	พื้นที่ผิวผิวจราจรตามยาว		พื้นที่ผิวผิวจราจรขวาง	
	ม.ก. / ม.ตร.	ม.ก. / ม.ตร.	ม.ก. / ม.ตร.	ม.ก. / ม.ตร.
5.00 x 10.00 x 0.15 ม.	1.08	0.39	0.39	0.39
5.00 x 10.00 x 0.20 ม.	1.44	0.43	0.43	0.43
5.50 x 10.50 x 0.15 ม.	1.08	0.38	0.38	0.38
5.50 x 10.50 x 0.20 ม.	1.44	0.51	0.51	0.51
4.00 x 6.00 x 0.20 ม.	0.80	0.53	0.53	0.53

หมายเหตุ

1. ต้องใช้คอนกรีต CONCRETE FINISHER PAVEMENT หรือเครื่อง
2. ใช้ Circular Cut Joint ในการตัดผิวคอนกรีต
3. ใช้ Circular Cut Joint แล้วจึงใช้ยางมะตอยรอง -
4. ให้ใช้ยางมะตอยรองใต้คอนกรีตอย่างน้อย 28 ซม.
5. ให้ใช้คอนกรีตเสริมเหล็ก WIRE MESH แทนได้จนตารางที่ 2



กรมการขนส่ง
กระทรวงมหาดไทย

แผนกช่าง

- 0111 ค.ศ.ค. พ.ศ. 0.15 ม.

นายประวิทย์ ขวัญฤกษ์

นายประวิทย์ ขวัญฤกษ์

นายประวิทย์ ขวัญฤกษ์

นายประวิทย์ ขวัญฤกษ์

นายประวิทย์ ขวัญฤกษ์

นายประวิทย์ ขวัญฤกษ์

นายประวิทย์ ขวัญฤกษ์

นายประวิทย์ ขวัญฤกษ์

นายประวิทย์ ขวัญฤกษ์

นายประวิทย์ ขวัญฤกษ์

นายประวิทย์ ขวัญฤกษ์

นายประวิทย์ ขวัญฤกษ์

นายประวิทย์ ขวัญฤกษ์

นายประวิทย์ ขวัญฤกษ์

นายประวิทย์ ขวัญฤกษ์

นายประวิทย์ ขวัญฤกษ์

พ.ร. - 01