

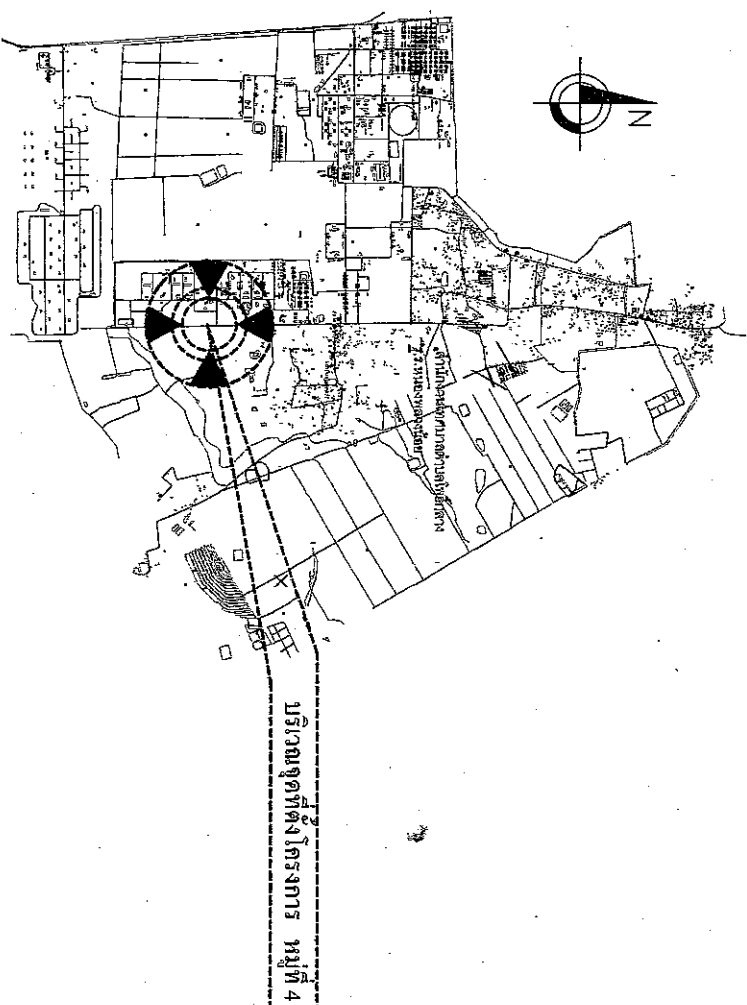

โครงการซ่อมสร้างถนนแบบผิว Asphaltic concrete สายทางบริเวณหน้ากรมทหารช่างถึงหน้ากองพันทหารช่างที่ ๒๐๑ ตำบลโพธิ์ตาก อำเภอเมืองนครราชสีมา จังหวัดนครราชสีมา

[illegible]

แผนที่ตำบลโพธิ์กลางแสดงที่ตั้งโครงการ



โครงการ

ชื่อส่วนงานและชื่อ
Asaphatic concrete

สาขาวิชา หมู่ที่ 4

พื้นที่โครงการและพื้นที่โครงการ

จำนวน ๑๐๐๐๐ ตารางเมตร

นาย [Signature]

นาย [Signature]

นาย [Signature]

นาย [Signature]

นาย [Signature]

นาย [Signature]

นาย [Signature]

นาย [Signature]

นาย [Signature]

นาย [Signature]

นาย [Signature]

นาย [Signature]

นาย [Signature]

นาย [Signature]

นาย [Signature]

นาย [Signature]

นาย [Signature]

นาย [Signature]

นาย [Signature]

นาย [Signature]

นาย [Signature]

วัตถุประสงค์	โครงการซ่อมแซมถนนแบบผิว Asphatic concrete สายทางบริเวณพื้นที่กรมทหารช่างถึงหน้ากองพันทหารช่างที่ ๒๐๑ ภายในเขตเทศบาลตำบลโพธิ์กลาง ตำบลโพธิ์กลาง อำเภอเมืองนครราชสีมา จังหวัดนครราชสีมา
วัตถุประสงค์	เพื่อปรับปรุงถนนที่มีสภาพชำรุด เป็นหลุม เป็นบ่อ
วัตถุประสงค์	เพื่อให้ได้ถนนที่มีมาตรฐาน
วัตถุประสงค์	เพื่อพัฒนาด้านโครงสร้างพื้นฐานแก่ชุมชน

เป้าหมายและขอบเขตงาน	ซ่อมแซมถนนแบบผิว Asphatic concrete ขนาดผิวจราจรกว้างเฉลี่ย 6.00 ม. ยาว 1000.00 ม. ทบเฉลี่ย 0.05 ม. หรือคิดพื้นที่ผิว Asphatic concrete ไม่น้อยกว่า 6,000 ตร.ม. พร้อมจ้างทำและติดตั้งป้ายจราจรตามเส้นทางโครงการ จำนวน 1 ป้าย
วัตถุประสงค์	เป็นโครงการ ๑ จำนวน 1 ป้าย

วันที่	วันที่ ๒๖/๑๐/๒๕๖๕
หน้า	หน้า ๒

จุดเริ่มต้นโครงการ

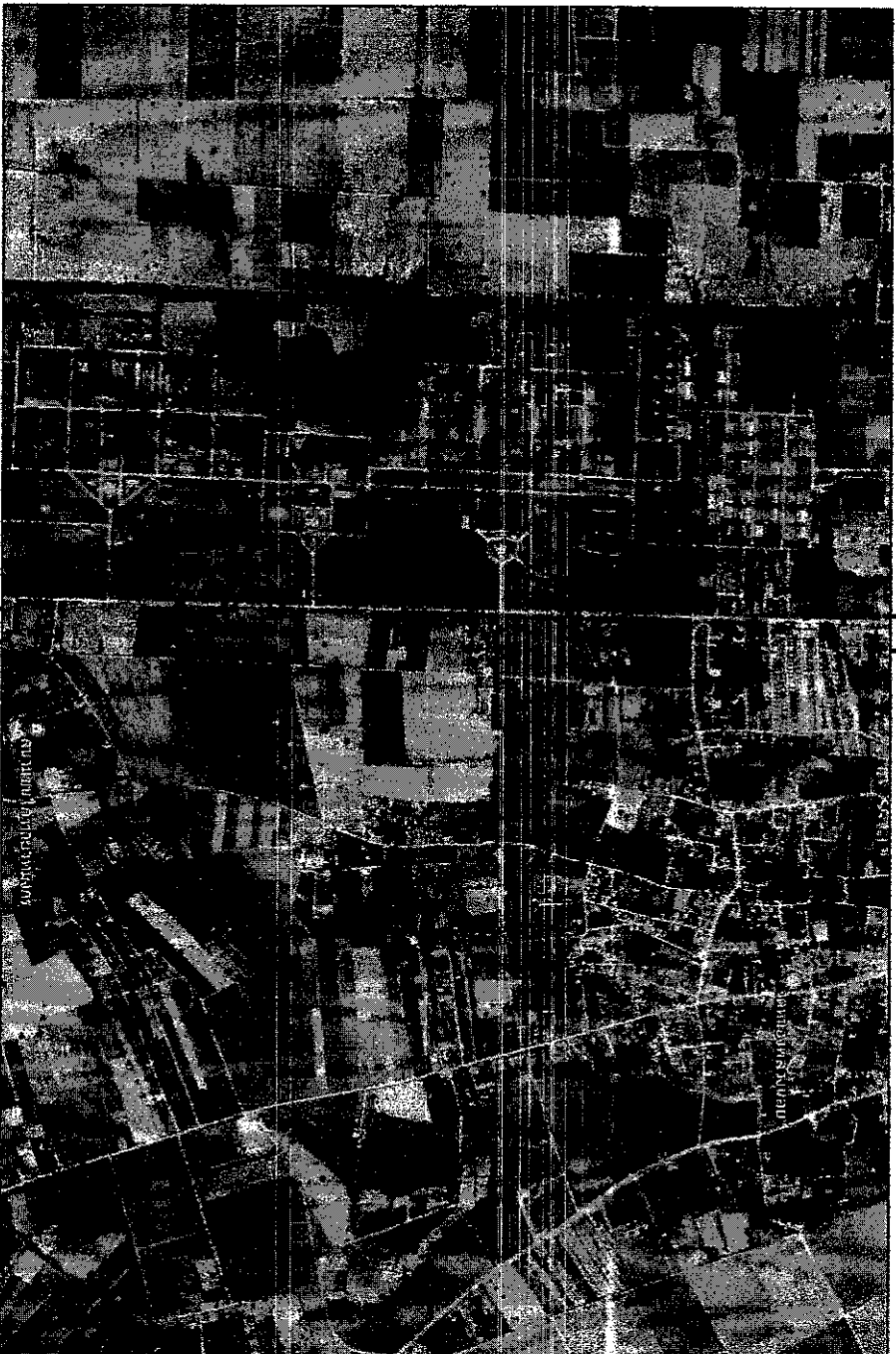

แผนที่พอส่งแปล

จุดสิ้นสุดโครงการ



กรม

ทรัพยากรธรรมชาติและ

สิ่งแวดล้อม

กรม

ทรัพยากรธรรมชาติและ

สิ่งแวดล้อม

กรม

ทรัพยากรธรรมชาติและ

สิ่งแวดล้อม

กรม

ทรัพยากรธรรมชาติและ

สิ่งแวดล้อม

กรม

ทรัพยากรธรรมชาติและ

สิ่งแวดล้อม

กรม

ทรัพยากรธรรมชาติและ

สิ่งแวดล้อม

กรม

ทรัพยากรธรรมชาติและ

สิ่งแวดล้อม

กรม

ทรัพยากรธรรมชาติและ

สิ่งแวดล้อม

กรม

ทรัพยากรธรรมชาติและ

สิ่งแวดล้อม

กรม

ทรัพยากรธรรมชาติและ

สิ่งแวดล้อม

กรม

ทรัพยากรธรรมชาติและ

สิ่งแวดล้อม

กรม

ทรัพยากรธรรมชาติและ

สิ่งแวดล้อม

กรม

ทรัพยากรธรรมชาติและ

สิ่งแวดล้อม

กรม

ทรัพยากรธรรมชาติและ

สิ่งแวดล้อม

กรม

ทรัพยากรธรรมชาติและ

สิ่งแวดล้อม

กรม

ทรัพยากรธรรมชาติและ

สิ่งแวดล้อม

กรม

ทรัพยากรธรรมชาติและ

สิ่งแวดล้อม

6

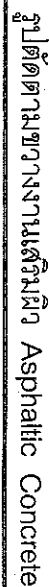

6.00 HOURS OR VARIES

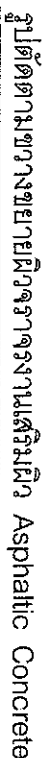

ข่าวเด่นเสริมความรู้จากแวดวงศิลปกรรม

- หรือว่าเหตุผลในการเลือกมีอะไรบางอย่างและส่งผลต่อกฎเกณฑ์

အကျဉ်းချုပ်

- ตารางและหน้าค่าลาดตัดกันทาง (BACK SLOPE) และ**

- คู่มือการใช้งานในระบบงาน : แม่เหล็ก



இந்தியா

Teaching Note

[illegible][illegible]

ສຳນັກງານ ວັດທະນະທຳ ແລະ ສິລປະ

Dr. Smith

(2008, 1924-05)

นางสาวกัญญา

အသံစုံ

1990年10月1日 星期一

பெரியவர்களுக்கு உதவியளிப்பதில்

6/17/2003

5. 2

טל. 6612 005 / 2566

မိမိ	အဘ
------	----

56



ข้อกำหนดเกี่ยวกับการใช้วัสดุก่อสร้างและอุปกรณ์ตามสัญญาก่อสร้าง เพื่อส่งเสริมการใช้สินค้าผลิตภายในประเทศ

1. ผู้รับจ้างต้องจัดหาวัสดุหรือวัตถุดิบที่จำเป็นสำหรับงานก่อสร้าง (ถ้ามี) ตามรายการก่อสร้างที่แนบมาซึ่งระบุถึงวัสดุหรือวัตถุดิบที่ผลิตภายในประเทศไม่น้อยกว่าร้อยละ 90 ของมูลค่าวัสดุหรือวัตถุดิบทั้งหมดที่ใช้ในงานก่อสร้างนี้ ทั้งนี้หากงานก่อสร้างนี้เป็นลักษณะจ้างใช้วัสดุหรือวัตถุดิบที่ผลิตภายในประเทศไม่น้อยกว่าร้อยละ 90 ของปริมาณวัสดุที่ใช้ตามสัญญาจ้างก่อสร้างนี้
2. ผู้รับจ้างต้องแสดงรายการวัสดุหรือวัตถุดิบที่ผลิตภายในประเทศที่ตนได้จัดหาไว้เป็นหลักฐานต่อผู้ว่าราชการจังหวัด (ถ้ามี) ภายในวันที่ 30 กันยายน (ถ้าไม่มี) ภายในวันที่ 30 กันยายน และผู้ว่าราชการจังหวัดจะพิจารณาว่าผู้รับจ้างได้ปฏิบัติตามข้อกำหนดหรือไม่
3. ผู้รับจ้างต้องจัดหาวัสดุหรือวัตถุดิบที่ผลิตภายในประเทศที่ตนได้จัดหาไว้เป็นหลักฐานต่อผู้ว่าราชการจังหวัด (ถ้ามี) ภายในวันที่ 30 กันยายน (ถ้าไม่มี) ภายในวันที่ 30 กันยายน และผู้ว่าราชการจังหวัดจะพิจารณาว่าผู้รับจ้างได้ปฏิบัติตามข้อกำหนดหรือไม่

การวางการจัดทำแบบการใช้วัสดุที่ผลิตภายในประเทศ ภาคผนวก 2

ลำดับ	รายการ	หน่วย	ปริมาณ	ราคาต่อหน่วย (บาท)	รวม (บาท)	วัสดุ	ผลิต
1							
2							
3							
4							
5							
รวม							
ค่า							
รวม							

ลงชื่อ..... (ผู้รับจ้าง)

นาย.....
ตำแหน่ง.....
ตำแหน่ง.....

การวางการจัดทำแบบการใช้วัสดุที่ผลิตภายในประเทศ ภาคผนวก 3

ลำดับ	รายการ	หน่วย	ปริมาณ	ราคาต่อหน่วย (บาท)	รวม (บาท)	วัสดุ	ผลิต
1							
2							
3							
4							
5							
รวม							
ค่า							
รวม							

ลงชื่อ..... (ผู้รับจ้าง)



นาย.....
ตำแหน่ง.....
ตำแหน่ง.....

นาย.....
ตำแหน่ง.....
ตำแหน่ง.....

นาย.....
ตำแหน่ง.....
ตำแหน่ง.....

นาย.....
ตำแหน่ง.....
ตำแหน่ง.....

นาย.....
ตำแหน่ง.....
ตำแหน่ง.....

นาย.....
ตำแหน่ง.....
ตำแหน่ง.....

นาย.....
ตำแหน่ง.....
ตำแหน่ง.....