

ออกแบบการบริการส่วนตำบลปานนาคู

อำเภอเมืองชัย จัหวัดนครศรีธรรมราช กรมส่งเสริมการปกครองท้องถิ่น กระทรวงมหาดไทย

โครงการก่อสร้างห้องพยาบาลส่วนกีฬาตำบลปานนาคู หมู่ที่ 4

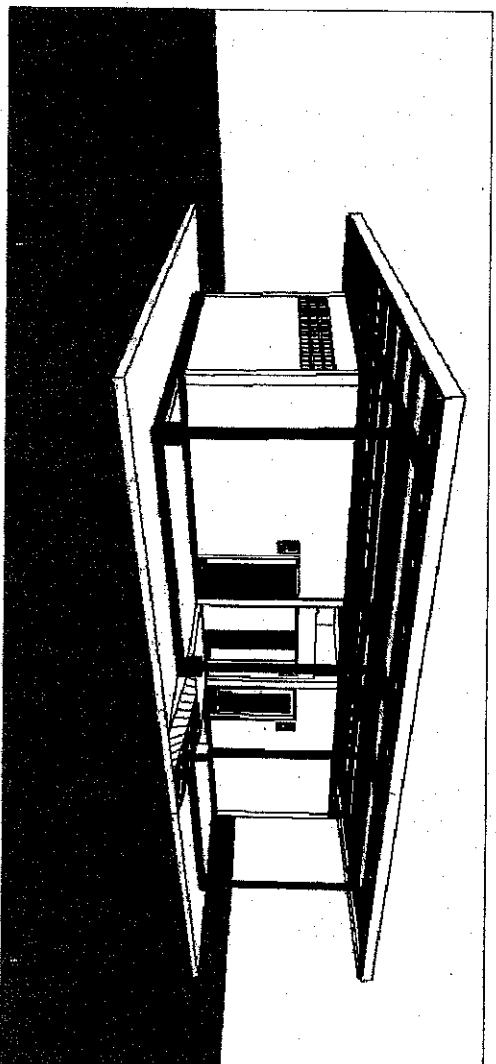

အသံအသွယ်

1. ขอบเขตของงาน ทำการก่อสร้างอาคารโครงสร้างเพดานชั้นเดียว 2 ชั้นคอนกรีต
 - 1.1 งานโครงสร้าง
 - 1.2 งานสถาปัตย์กรรม
 - 1.3 งานระบบสุขาภิบาล
 - 1.4 งานระบบไฟฟ้า
 2. สถานที่ก่อสร้างและเอกสารส่ง
 - สร้าง ณ ต. วังหิน อ. บางขัน จ. นครศรีธรรมราช โดยผู้จ้างเป็นผู้กำหนดวงเงินค่าจ้าง
และเป็นผู้จ่ายค่าตอบแทนจ้าง งานประมาณเงินค่าจ้างของผู้จ้าง, ค่าตอบแทนจ้างและค่าภาษีอากรค่า
3. ระยะคืนเงินค่าจ้าง
 - ผู้จ้างจะคืนเงินค่าจ้างค่าจ้าง + 0.00 ให้ และจะคืนค่าภาษีอากรเงินค่าจ้าง เพื่อให้เป็นไปตามข้อตกลง
 4. เนื้อหาในการดำเนินการ
- กรณีที่ได้มีการก่อสร้างแบบเสร็จเรียบร้อยแล้ว ให้แจ้งมอบหมายให้ผู้ออกแบบ หรือผู้ควบคุมงานของผู้จ้าง เพื่อให้ดำเนินการ
ทำสัญญาจ้างงานในการก่อสร้างอาคารที่จะได้ดำเนินการสร้างงานในลักษณะดังกล่าว
ทั้งนี้ การดำเนินการก่อสร้างอาคารที่ไม่ได้ดำเนินการตามแบบที่กำหนดไว้ การก่อสร้างอาคารที่ไม่ได้ดำเนินการตามแบบ
เป็นแบบ หรือการดำเนินการก่อสร้างอาคารที่ไม่ได้ดำเนินการตามแบบที่กำหนดไว้ การก่อสร้างอาคารที่ไม่ได้ดำเนินการตามแบบ
เป็นแบบ หรือการดำเนินการก่อสร้างอาคารที่ไม่ได้ดำเนินการตามแบบที่กำหนดไว้ การก่อสร้างอาคารที่ไม่ได้ดำเนินการตามแบบ

អង្គការសហប្រតិបត្តិការសហប្រតិបត្តិការ

- [illegible]

๑. วัตถุประสงค์ของการดำเนินงาน
 ๒. วัตถุประสงค์ของการดำเนินงาน
 ๓. วัตถุประสงค์ของการดำเนินงาน
 ๔. วัตถุประสงค์ของการดำเนินงาน
 ๕. วัตถุประสงค์ของการดำเนินงาน
 ๖. วัตถุประสงค์ของการดำเนินงาน
 ๗. วัตถุประสงค์ของการดำเนินงาน
 ๘. วัตถุประสงค์ของการดำเนินงาน
 ๙. วัตถุประสงค์ของการดำเนินงาน
 ๑๐. วัตถุประสงค์ของการดำเนินงาน

100

องค์การบริหารส่วนตำบลบ้านนิคม

၂၀၁၈ ခုနှစ်

ท่าอสร้างห้องนำมาบริเวณสนามกีฬา
ตำบลบ้านนิคม

ការងារ

หมู่ที่ ๔ บ้านผกม ตำบลบ้านผกม
อำเภอเมืองราชบุรี จังหวัดราชบุรี

3

DATE	11/11/10
TIME	11:11

பாண்டிச்சேரி ஆட்சிபாளையம்

10

မှတ်ချက်။ မြန်မာနိုင်ငံတော်အတွင်းရှိ မြို့များ၏ အရွယ်အစားနှင့် အမျိုးအမည်များကို ဖော်ပြပါသည်။

Mr

การดำเนินงานของสำนักงานส่งเสริมการค้าในต่างประเทศ

A-02

10

100

100

5



องค์การบริหารส่วนตำบลบ้านนิคม

โครงการก่อสร้างห้องน้ำบริเวณสนามกีฬา
ตำบลบ้านนิคม

สถานที่
หมู่ที่ 4 บ้านนิคม ตำบลบ้านนิคม
อำเภอวาปีปทุม จังหวัดหนองบัวลำภู

เขียนแบบ
นายสมศักดิ์ ทรัพย์กลาง
ตำแหน่ง ผู้อำนวยการกองช่าง

ตรวจสอบ/รับรอง
นายสมศักดิ์ ศรีเสนา
สถา.10398

เห็นชอบ
นางสาววิภากร พันธ์รักษ์
ตำแหน่ง นายก อบจ.หนองบัวลำภู

อนุมัติ
นายจรัสวัฒน์ บุญพาทย์
ตำแหน่ง นายก อบจ.หนองบัวลำภู

หมายเลขแบบ
A-03

แสดงแบบ

มาตรฐาน

วัน / เดือน / ปี

แผ่นที่

โครงการก่อสร้างห้องน้ำบริเวณสนามกีฬา ตำบลบ้านนิคม

ม.4 ตำบลบ้านนิคม อำเภอวาปีปทุม จังหวัดหนองบัวลำภู

นายสมศักดิ์ ทรัพย์กลาง
ผู้อำนวยการกองช่าง
นายสมศักดิ์ ศรีเสนา
สถา.10398
นายจรัสวัฒน์ บุญพาทย์
นายก อบจ.หนองบัวลำภู

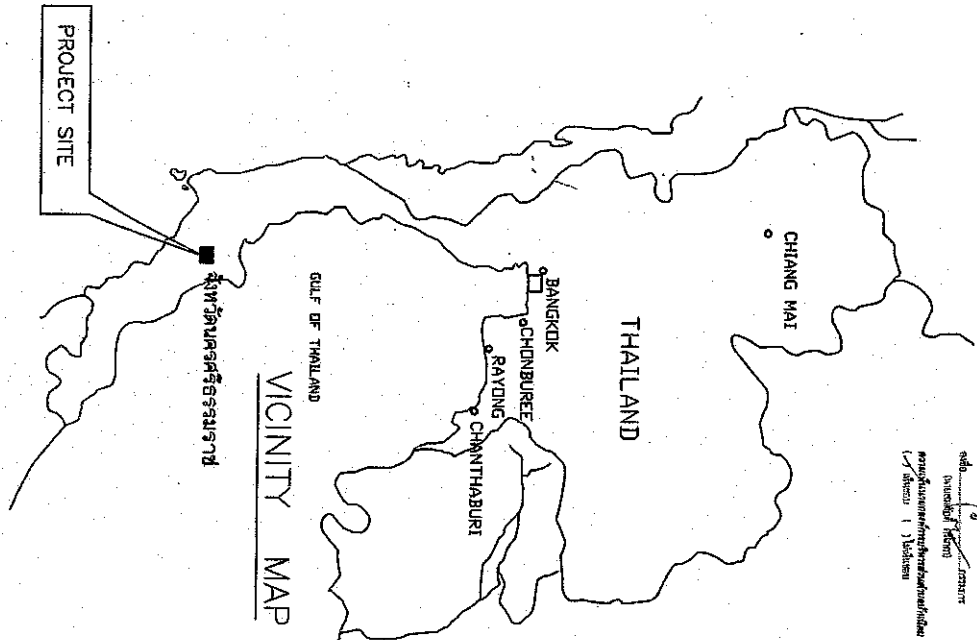

PROJECT SITE

จังหวัดหนองบัวลำภู

VICINITY MAP

GULF OF THAILAND

BANGKOK
CHONBURI
RAYONG
CHANTHABURI

THAILAND

CHANG MAI

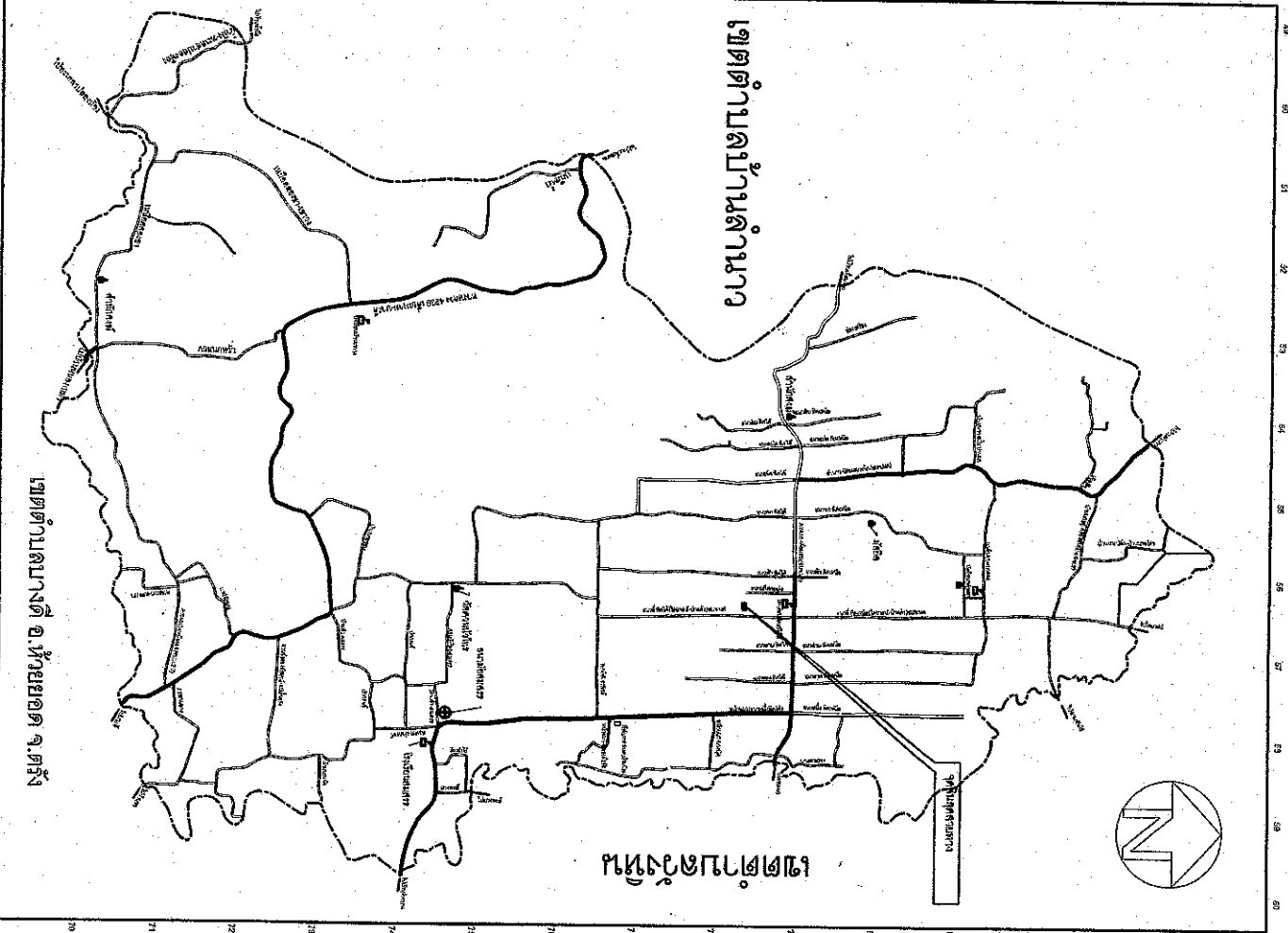

เขตตำบลบ้านนิคม

เขตตำบลบ้านนิคม



เขตตำบลบ้านนิคม อ.วาปีปทุม จ.หนองบัวลำภู



แผนที่แสดงถนนตำบลบ้านนิคม

รายละเอียดโครงการ

โครงการก่อสร้างห้องน้ำบริเวณสวนกีฬาบ้านโคก หมู่ 4
โดยทำการก่อสร้างอาคาร ก.ส.ล. กว้าง 6 เมตร ยาว 12.50 เมตร โครงหลังคาเหล็ก หุ้มเหล็ก 7.5 ตารางเมตร แบ่งเป็นห้องน้ำหญิง ห้องน้ำชาย และห้องน้ำผู้พิการ
รายละเอียดตามแบบที่ อนุทิน 1

รายการประกอบแบบทั่วไป

- วัสดุหรืออุปกรณ์ที่ใช้ในการก่อสร้างต้องเป็นวัสดุที่เลือกภายในประเทศที่ไม่เกินกว่าร้อยละ 60 ของมูลค่าวัสดุที่จะใช้ในงานก่อสร้างทั้งหมดตามสัญญา
- เหล็กที่ใช้ในงานก่อสร้างต้องเลือกใช้เหล็กคุณภาพในประเทศไม่น้อยกว่าร้อยละ 90 ของปริมาณเหล็กที่ต้องใช้ทั้งหมดในสัญญา
- ป้ายประชาสัมพันธ์โครงการ ขนาดป้าย 1.20x2.40 เมตร เป็นป้ายไม้หรือพลาสติกแบบใส ติดตั้งให้มีความมั่นคงแข็งแรง รายละเอียดข้อความให้เป็นไปตามที่ผู้ควบคุมงานหรือคณะกรรมการตรวจรับพัสดุกำหนด ให้ติดตั้งบริเวณสถานที่ก่อสร้าง จำนวน 1 ป้ายที่มีเนื้อที่ไม่น้อยกว่า 1 ตารางเมตรในการจัดทำและติดตั้งป้าย

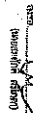
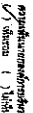
คณะกรรมการหมู่บ้าน
นาย  ประธานกรรมการ
นาย  กรรมการ
นาย  กรรมการ
นาย  กรรมการ
นาย  กรรมการ
วันที่ 11 สิงหาคม 2564
ที่ 11/11/64

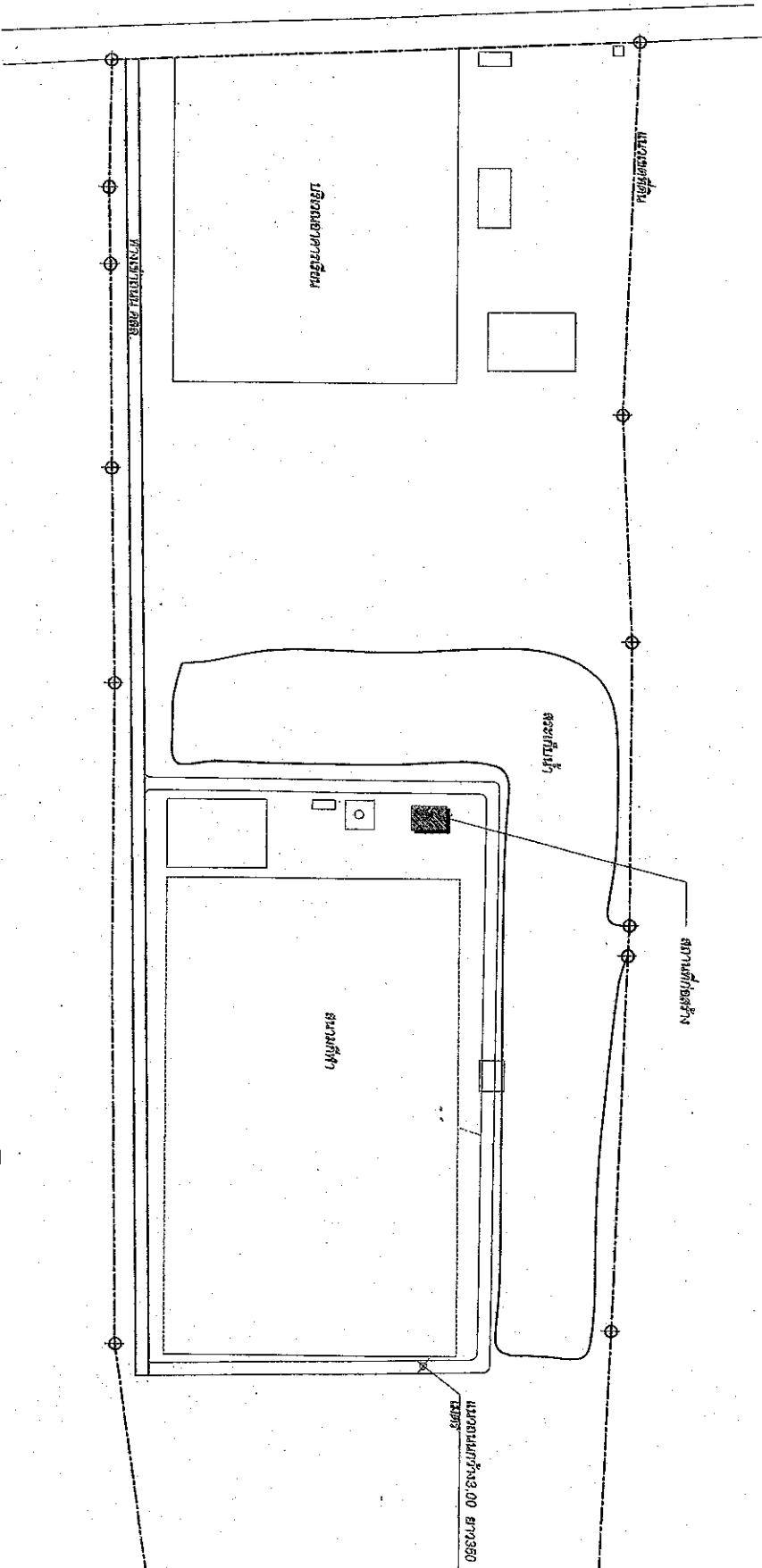

องค์การบริหารส่วนตำบลบ้านโคก

โครงการก่อสร้าง
ก่อสร้างห้องน้ำบริเวณสวนกีฬา
ตำบลบ้านโคก

สถานที่
หมู่ 4 บ้านโคก ตำบลบ้านโคก
ตำบลบ้านโคก จังหวัดนครราชสีมา

ชื่อแบบ
บ้านเลขที่ 11 หมู่ 4
บ้านเลขที่ 11 หมู่ 4

จำนวน
จำนวน 11 หน่วย
จำนวน 11 หน่วย

จำนวน
จำนวน 11 หน่วย
จำนวน 11 หน่วย

จำนวน
จำนวน 11 หน่วย
จำนวน 11 หน่วย

จำนวน
จำนวน 11 หน่วย
จำนวน 11 หน่วย

จำนวน
จำนวน 11 หน่วย
จำนวน 11 หน่วย

จำนวน
จำนวน 11 หน่วย
จำนวน 11 หน่วย

จำนวน
จำนวน 11 หน่วย
จำนวน 11 หน่วย

จำนวน
จำนวน 11 หน่วย
จำนวน 11 หน่วย

จำนวน
จำนวน 11 หน่วย
จำนวน 11 หน่วย

จำนวน
จำนวน 11 หน่วย
จำนวน 11 หน่วย

จำนวน
จำนวน 11 หน่วย
จำนวน 11 หน่วย

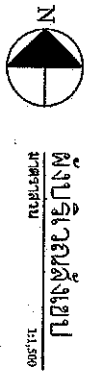

ผังบริเวณสิ่งปลูกสร้าง
ขนาด 1:1,500

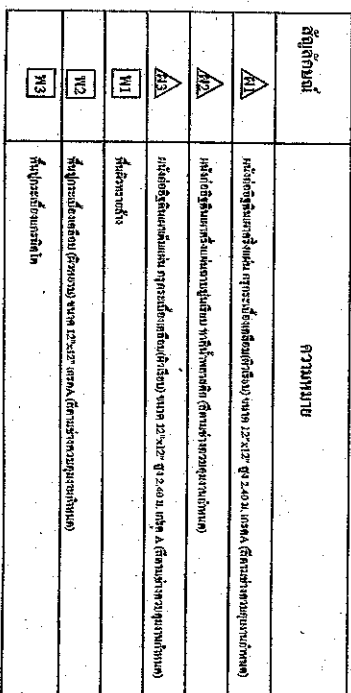
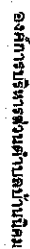
[illegible]

၂၀၁၆

ก่อสร้างห้องน้ำบริเวณสนามกีฬา
ตำบลบ้านนิคม

MAPLE

หลักสูตร 4. บ้านมณีคุณ ตำบลดอนบ้านมณีคุณ
อำเภอเมืองราชบุรี จังหวัดราชบุรี

STRENGTH

10

นายสมศักดิ์ หงษ์ยาตรา
ผู้ช่วยนายกฯ ลงนาม

WELLS FARGO BANK
SEL 10398

1575

1

นางสาวจุฬารัตน์ นันทะกุล

১৫৫৫

10

សម្រាប់ការបោះឆ្នោតប្រជាធិបតេយ្យ ក្នុងស្រុកប្រាសាទ

MAJESTIC

A-05

4457262

١٤٤٤



ຈັນ / ເຊື້ອນ / ງົ

11/22/87

รายการประกอบแบบห้องน้ำ-สวน

[illegible]

รหัสสินค้า	พรรณไม้	รหัสต้นไม้	ปี	๕	ลักษณะการปลูก
WC.	ไม้เลื้อยคลุมรั้วไม้เลื้อย	-	-	๗3	-
WC.2	ไม้เลื้อยคลุมรั้วไม้เลื้อย	-	-	๗3	-
PH.	ไม้เลื้อยคลุมรั้วไม้เลื้อย	-	-	๗3	0.40
TR.	ไม้เลื้อยคลุมรั้วไม้เลื้อย	-	-	๗3	1.80
TR.2	ไม้เลื้อยคลุมรั้วไม้เลื้อย	-	-	๗3	1.80
HS.	ไม้เลื้อยคลุมรั้วไม้เลื้อย	-	-	๗3	0.50
SW.	ไม้เลื้อยคลุมรั้วไม้เลื้อย	-	-	๗3	1.70
MR.1	ไม้เลื้อยคลุมรั้วไม้เลื้อย	-	-	-	1.00
HB.	ไม้เลื้อยคลุมรั้วไม้เลื้อย	-	-	-	0.80
FO.	ไม้เลื้อยคลุมรั้วไม้เลื้อย	-	-	-	-
LV.1	ไม้เลื้อยคลุมรั้วไม้เลื้อย	-	-	๗3	0.80
LV.2	ไม้เลื้อยคลุมรั้วไม้เลื้อย	-	-	๗3	0.80
UR.	ไม้เลื้อยคลุมรั้วไม้เลื้อย	-	-	๗3	0.80
๒๔	ไม้เลื้อยคลุมรั้วไม้เลื้อย	-	-	๗3	0.80
๒๕	ไม้เลื้อยคลุมรั้วไม้เลื้อย	-	-	๗3	0.80

	อุปกรณ์คอมพิวเตอร์ ฐานผลิตใหม่ ขนาด 12"x12"
	อุปกรณ์คอมพิวเตอร์ ฐานผลิตใหม่ ขนาด 8"x8" สูง 2.40 ม.

- พจนานุกรม 1. กวีจะระดมกลวิธีทางภาษาและคำเพื่อสร้างลีลาภาษาให้มีความน่าสนใจและดึงดูด
2. มีวัตถุประสงค์เพื่อกระตุ้นความรู้สึกนึกถึงและจดจำให้ลึกซึ้งกระตือรือร้นมากยิ่งขึ้น
3. ลีลาจะกระตุ้นให้เกิดจินตนาการอย่างลึกซึ้งแก่ผู้รับฟังหรือผู้อ่านและก่อให้เกิดความสนใจ
4. ลักษณะการเขียน กวีนิยมใช้คำที่สละสลวยและไพเราะเพราะพริ้งเพื่องานอย่างสูง เพื่อบันทึกถ้อยคำ

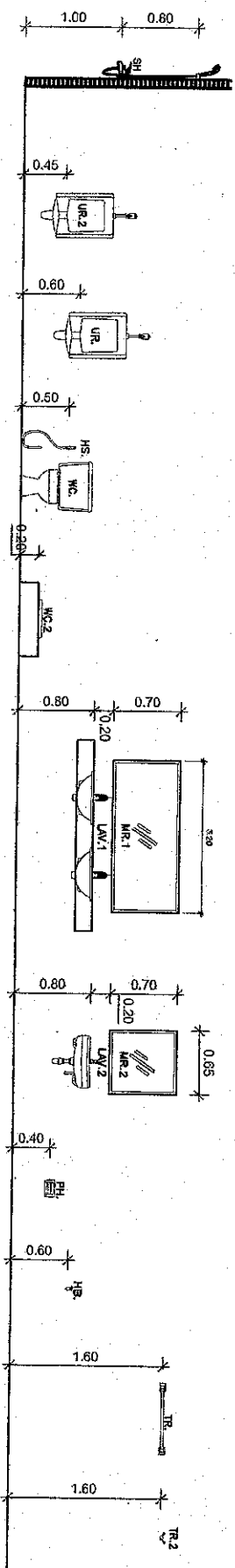

มาตรฐานการติดตั้งสุขภัณฑ์

1. นายสมชาย ใจดี (นายสมชาย ใจดี) (นายสมชาย ใจดี)
 2. นายสมชาย ใจดี (นายสมชาย ใจดี) (นายสมชาย ใจดี)
 3. นายสมชาย ใจดี (นายสมชาย ใจดี) (นายสมชาย ใจดี)
 4. นายสมชาย ใจดี (นายสมชาย ใจดี) (นายสมชาย ใจดี)
 5. นายสมชาย ใจดี (นายสมชาย ใจดี) (นายสมชาย ใจดี)

[illegible]



องค์การส่วนด้านป่าไม้

โครงการก่อสร้าง

ก่อสร้างห้องน้ำบริเวณสถานี
ตำบลบ้านใหม่

สถานที่

หมู่ 4 บ้านใหม่ ตำบลบ้านใหม่
อำเภอวังน้อย จังหวัดลพบุรี

เขียนแบบ

นายสมศักดิ์ ทรัพย์
ช่างเขียน วิชาช่างก่อสร้าง

วิศวกรโครงสร้าง

นายสมศักดิ์ ศักดิ์
ร.ร. 10398

แก้ไขแบบ

นางสาวจุฬารัตน์ พันธุ์
ช่างเขียน วิชาช่างก่อสร้าง

อนุมัติ

นายสมศักดิ์ ทรัพย์
ช่างเขียน วิชาช่างก่อสร้าง

นายสมศักดิ์

A-07

แบบแปลน

ขนาดพื้นที่

วันที่ / เดือน / ปี

แผ่นที่

7 / 24

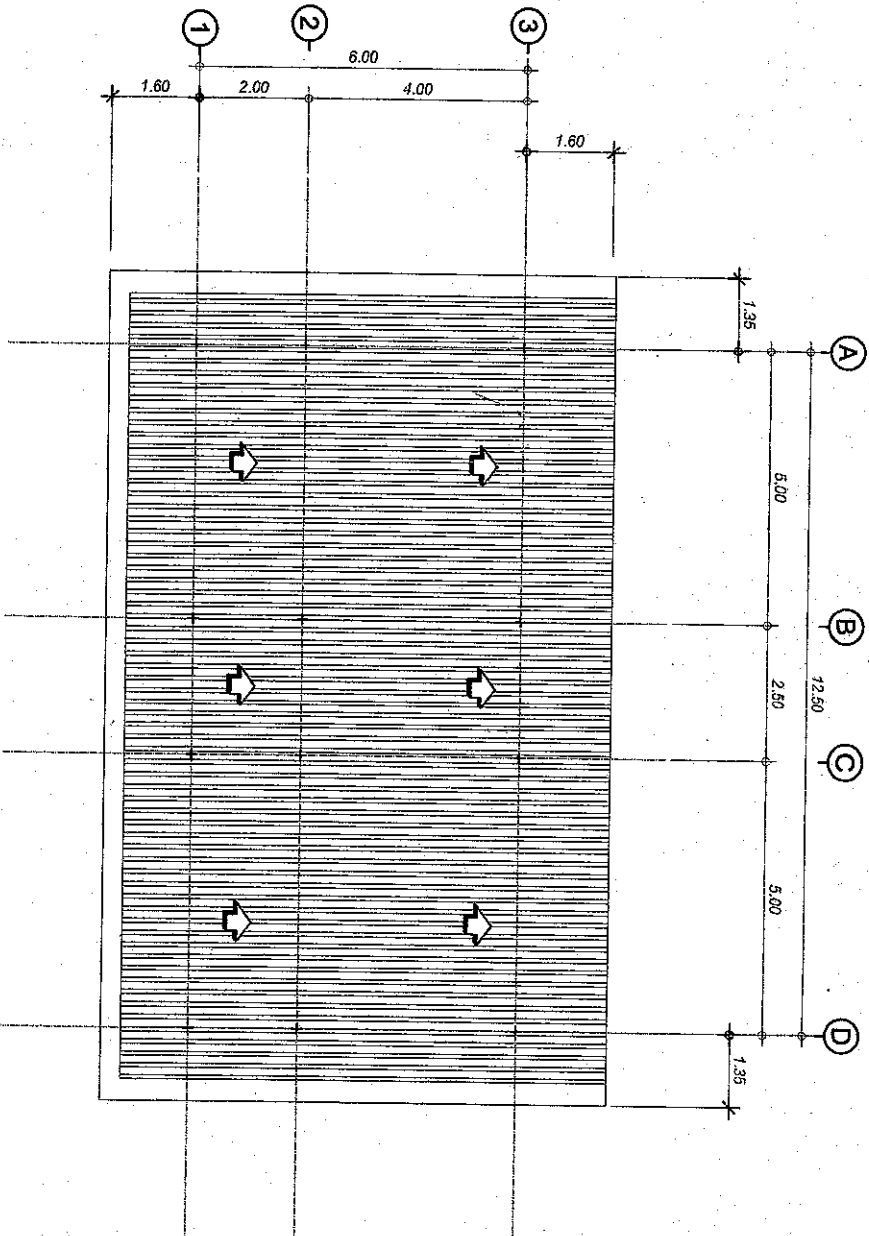

แปลนหลังคา
Scale 1:100

โครงการก่อสร้าง
อาคารสำนักงาน
ตำบลบ้านใหม่
อำเภอวังน้อย
จังหวัดลพบุรี
นายสมศักดิ์ ศักดิ์
ร.ร. 10398
ช่างเขียน วิชาช่างก่อสร้าง
นายสมศักดิ์ ทรัพย์
ช่างเขียน วิชาช่างก่อสร้าง
นายสมศักดิ์ ทรัพย์
ช่างเขียน วิชาช่างก่อสร้าง
นายสมศักดิ์ ทรัพย์
ช่างเขียน วิชาช่างก่อสร้าง



องค์การบริหารส่วนตำบลบ้านใหม่

โครงการก่อสร้าง

ก่อสร้างห้องน้ำบริเวณสนามกีฬา
ตำบลบ้านใหม่

สถานที่

หมู่ที่ 4 บ้านใหม่ ตำบลบ้านใหม่
อำเภอวังหิน จังหวัดนครราชสีมา

ชื่อแบบ

นาถนาคดี ทรัพย์เสนา
ช่างร่าง ช่างเขียนลายเส้น

วิศวกรโครงสร้าง

นายณณัติ ศรีเสนา
ร.บ. 10398

แก้ไข

นางสาวสุวิภา พันธ์สุริยะ
ช่างเขียนลายเส้นช่างเขียนลายเส้น

อนุมัติ

นายสุระวัฒน์ บุญพา
ช่างเขียนลายเส้นช่างเขียนลายเส้น

หมายเลขแบบ

A-08

แสดงแบบ

มาตรฐาน

วัน/เดือน/ปี

แผ่นที่

8

24

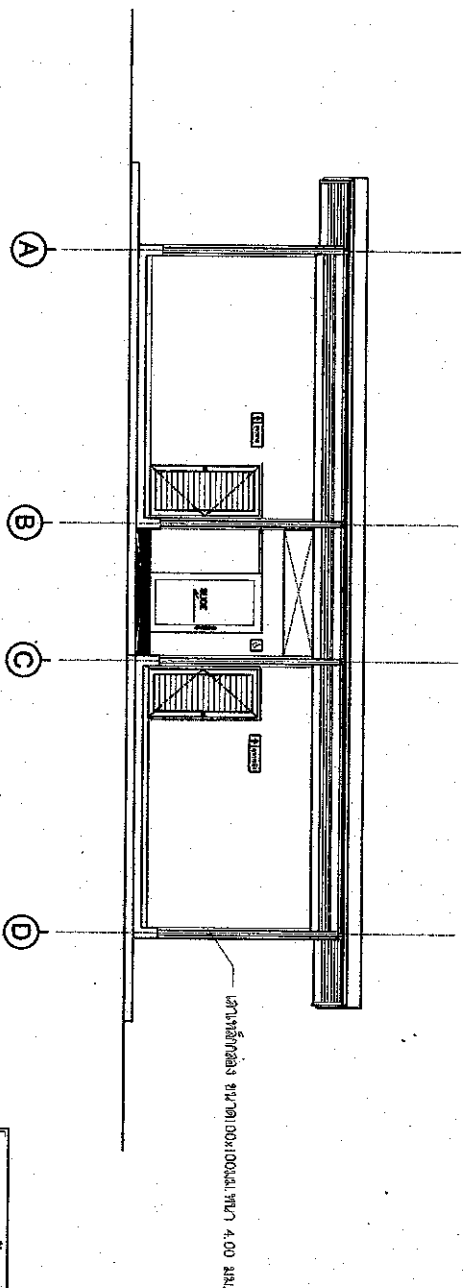

บล็อกช่องลม 0.20x0.20

เส้นใต้ช่องลม ขนาด 10.00x10.00 มม. ยาว 4.00 มม.

คณะกรรมการจัดตั้งงบประมาณ

ลงชื่อ..... (นายจัญ ไกรกุล) ประธานกรรมการ

ลงชื่อ..... (นายสมศักดิ์ ทรัพย์เสนา) กรรมการ

ลงชื่อ..... (นายสมศักดิ์ ศรีเสนา) กรรมการ

✓ ความเห็นของกรรมการส่วนตำบลบ้านใหม่
() ไม่เห็นชอบ

รูปด้าน 2
Scale 1:100



องค์การเจ้าหน้าที่ส่วนค้ำค้ำน้ำบิล

โครงการก่อสร้าง

ก่อสร้างห้องน้ำบริเวณสถานีไฟฟ้า
ตำบลบ้านบิล

สถานที่

หมู่ที่ 4 บ้านบิล ตำบลบ้านบิล
ตำบลบ้านบิล จังหวัดน่าน

เขียนแบบ

นายสมศักดิ์ ทรัพย์สาร
ตำแหน่ง ผู้อำนวยการ

วิศวกรโครงสร้าง

นายสมศักดิ์ ศรีสวัสดิ์
ร.บ. 10398

เห็นชอบ

นางสาวจุฑาทิพย์ พันธ์คำ
ตำแหน่ง วิศวกรโครงสร้าง

อนุมัติ

นายจักรวัฒน์ บุญฤทธิ์
ตำแหน่ง วิศวกรโครงสร้าง

นายสมชัย

A-09

แสดงแบบ

มาตรฐาน

วัน / เดือน / ปี

วันที่

9

24

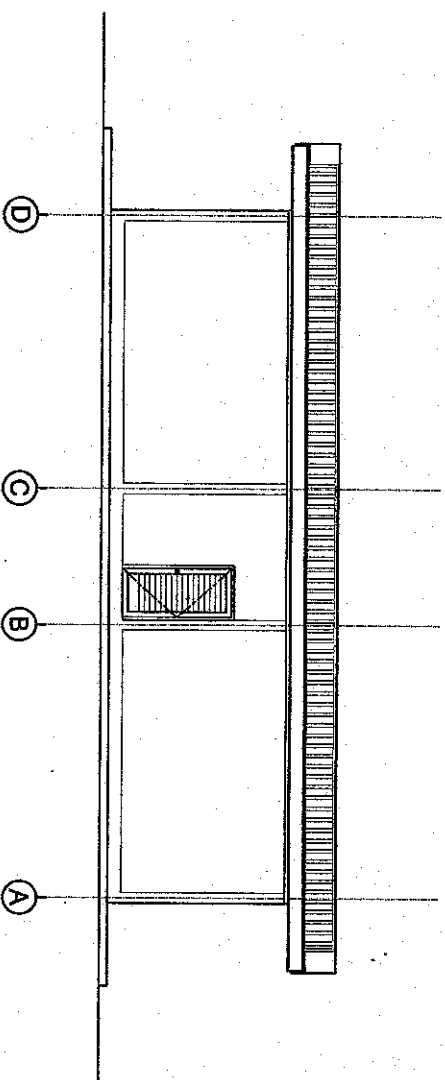

รูปด้าน 3
Scale 1:100

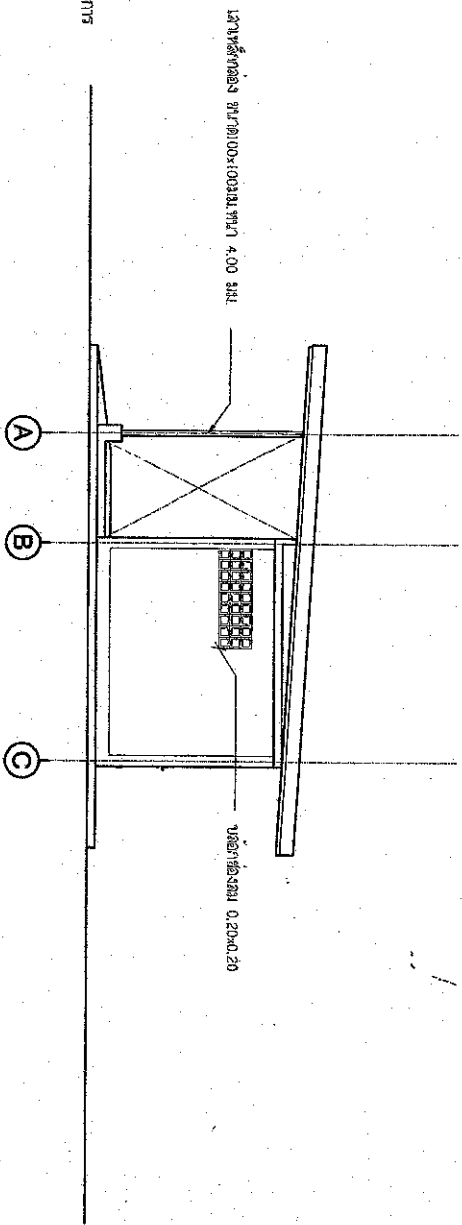

ขนาดเส้นผ่าศูนย์กลาง 4.00 มม.

ขนาดเส้นผ่าศูนย์กลาง 0.20x0.20

คณะกรรมการควบคุมอาคาร

ลงชื่อ (นายจักษ์) (นายสุจิต) นายสมชัย

ลงชื่อ (นายสมศักดิ์) (นายสุจิต) นายสมชัย

ลงชื่อ (นายสมศักดิ์) (นายสุจิต) นายสมชัย

ความเห็นของวิศวกรส่วนค้ำค้ำน้ำบิล

() เห็นชอบ () ไม่เห็นชอบ

~~အမည်~~
~~A~~.....
၂၆၄၅၁၈၇၃၀၈၇၃

(๒) ๒๕๕๕ ปี ๒๕๕๕

การดำเนินการ

[illegible]

(หมายเหตุ: คำจำกัดความ)

✓ ถูกต้อง () ไม่ถูกต้อง



องค์การบริหารส่วนตำบลบ้านหมาก

ໂຄສະນາຂາດເສຍ

ศาสตราจารย์ ดร. วรวิทย์ ชัยสุพันธุ์
คณบดี

44-38861-1242

หนังสือ 4 บ้านเกิดมืง ศำบเล้งบ้านเกิดมืง
อำเภอบางชีม จ้งหวัดนคองศรีธรรมราช

15731246211

นายสมศักดิ์ ทรัพย์าส
ตำแหน่ง ผู้อำนวยการส่วน

ਮਾਯਮਾਯੀਆ ਨੀਤੀਆਂ

WHEEL

นางสาวจิราพร พันธุ์ทิพย์
ตำแหน่งผู้ช่วยวิศวกรบริหารช่างช่างไฟ

စာမျက်နှာ ၁၁

អង្គប្រឹក្សាស្ថាប័ន

7774513

A-10

5777

2025/05/05 14:56:14

တိုင်း / မြို့နယ် / ပြည်

[illegible]

คณะกรรมการผู้ประเมินและรายการ

ลงชื่อ..... (นายจรัส บำรุงกุล) ประธานกรรมการ

ลงชื่อ..... กรรมการ

ลงชื่อ..... กรรมการ

ลงชื่อ..... กรรมการ

ความเห็นของกรรมการผู้ประเมินด้านงบประมาณ

เชิงขยับสำเนาแบบ CONWOOD ไม้ตาย MATAL SHEET

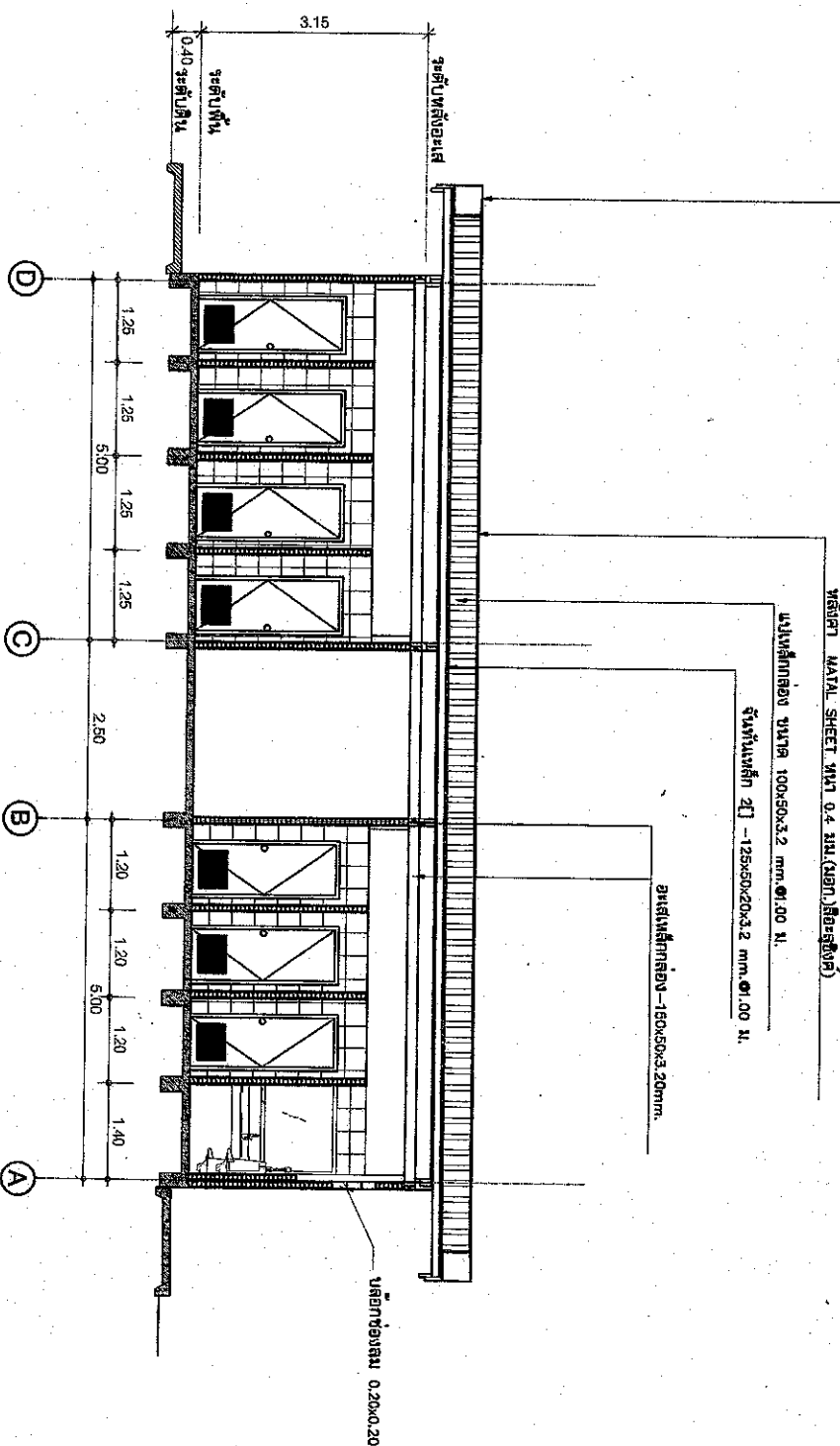

องค์การบริหารส่วนตำบลบ้านใหม่

โครงการก่อสร้าง
ก่อสร้างห้องน้ำบริเวณสนามกีฬา
ตำบลบ้านใหม่

สถานที่
หมู่ที่ 4 บ้านใหม่ ตำบลบ้านใหม่
ตำบลบ้านใหม่ จังหวัดนครราชสีมา

ชื่อแบบ
นายสมศักดิ์ ทรัพย์เสนา
ตำแหน่ง ผู้อำนวยการกองช่าง

วิศวกรโครงสร้าง
นายสมศักดิ์ ศรีเสนา
อบ.10398

แก้ไข
นางสาวจุฬารัตน์ พันสุข
ตำแหน่ง วิศวกรโครงสร้าง

อนุมัติ
นายสุวัตร ภูมิพาศน์
ตำแหน่ง นายก อบต.บ้านใหม่

หมายเลขแบบ
A-11

แสดงแบบ

มาตรฐาน

วัน/เดือน/ปี

แผ่นที่ 11/24

คณะกรรมการพิจารณาแบบแปลนและรายการ

ลงชื่อ..... (นายจตุชัย ไกรฤกษ์) ประธานกรรมการ

ลงชื่อ..... (นายสมศักดิ์ หวังอาจลาวัณ) กรรมการ

ลงชื่อ..... (นายสมศักดิ์ หวังอาจลาวัณ) กรรมการ

ความเห็นชอบ () ไม่เห็นชอบ

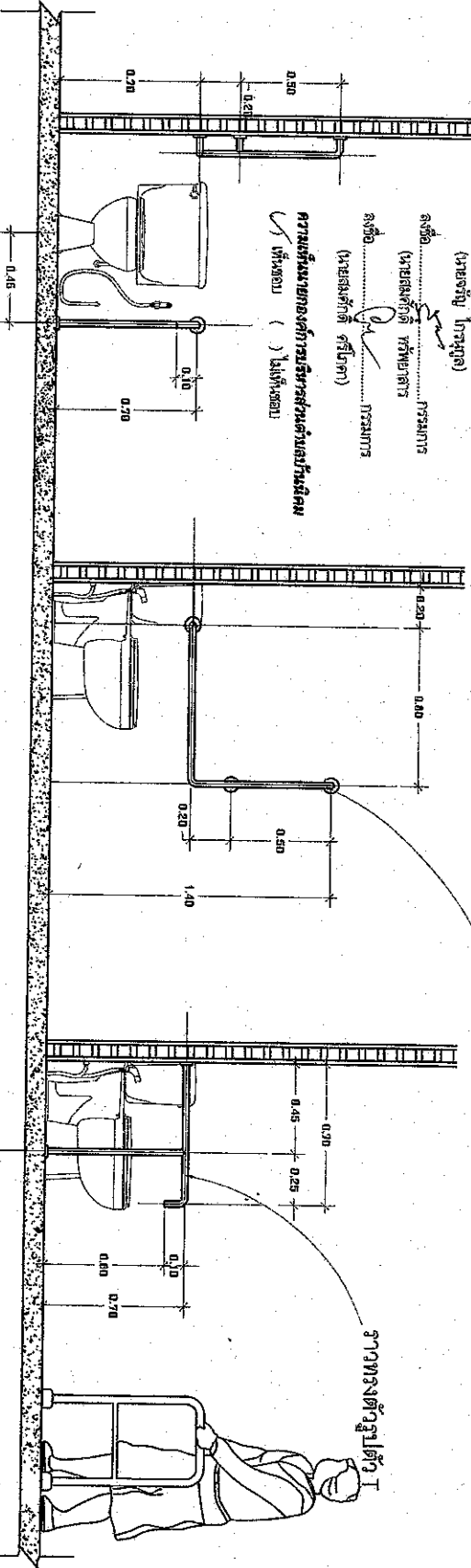

ขยายการติดตั้งราวทรงตัวสำหรับโถสุขภัณฑ์

SCALE 1 : 25

ขยายการติดตั้งราวทรงตัวรูปตัว L

SCALE 1 : 25

ขยายการติดตั้งราวทรงตัวรูปตัว T

SCALE 1 : 25

ราวทรงตัวสำหรับอ่างล้างหน้า

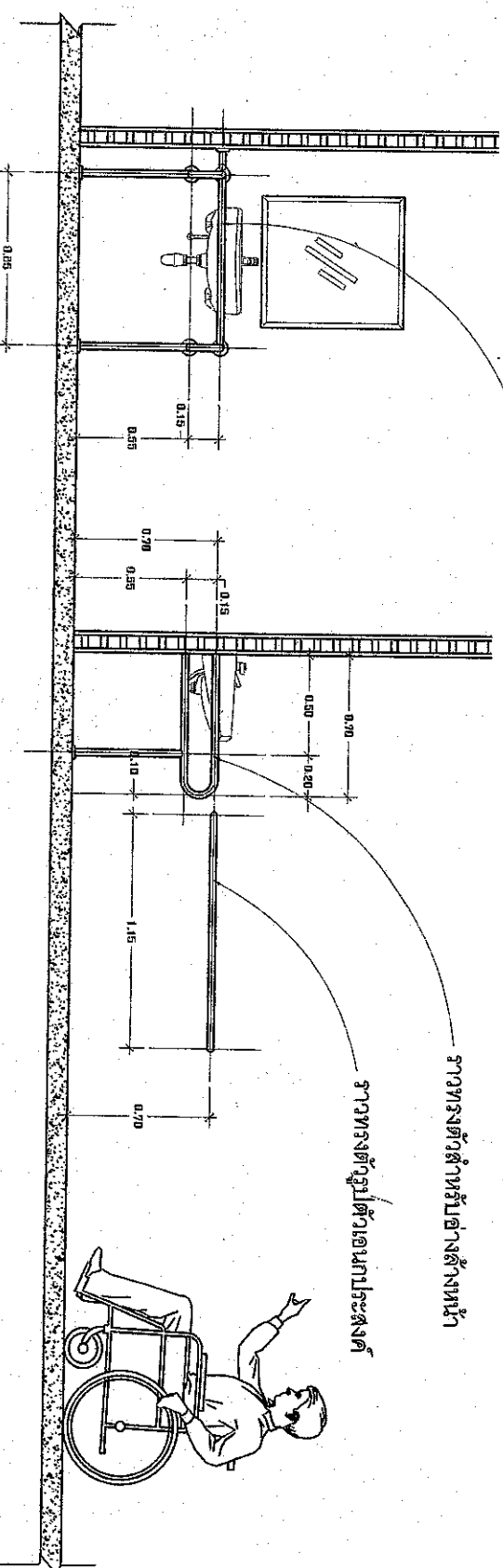

ขยายการติดตั้งราวทรงตัวสำหรับอ่างล้างหน้า

SCALE 1 : 25

ขยายการติดตั้งราวทรงตัวเอานกประตงค์

SCALE 1 : 25

แบบมาตรฐานการติดตั้งราวทรงตัวในห้องน้ำคนพิการ

SCALE

1 : 25



องค์การบริหารส่วนตำบลบ้านใหม่

โครงการก่อสร้าง

อาคารผู้โดยสารท่าอากาศยานนานาชาติ

ตำบลบ้านใหม่

หน้า 4

หน้า 4

หน้า 4

หน้า 4

หน้า 4

หน้า 4

หน้า 4

หน้า 4

หน้า 4

หน้า 4

หน้า 4

หน้า 4

หน้า 4

หน้า 4

หน้า 4

หน้า 4

หน้า 4

หน้า 4

หน้า 4

หน้า 4

หน้า 4

✓ เที่ยงตรง () ไม่เที่ยงตรง

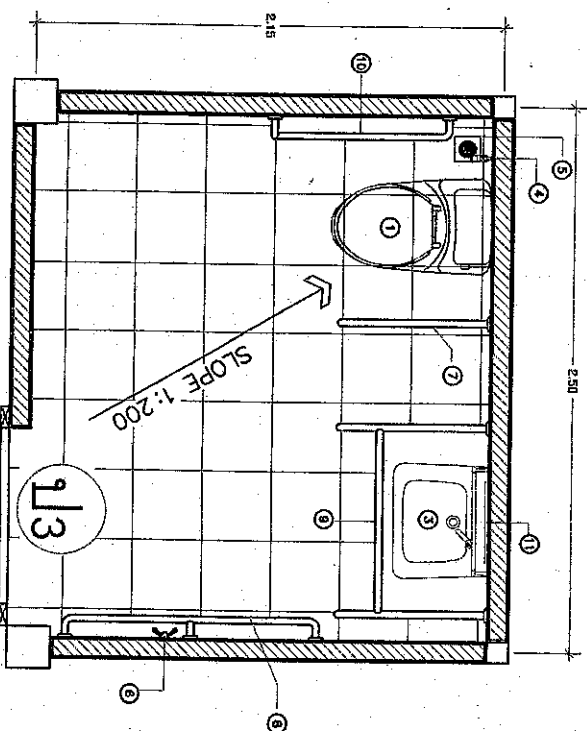
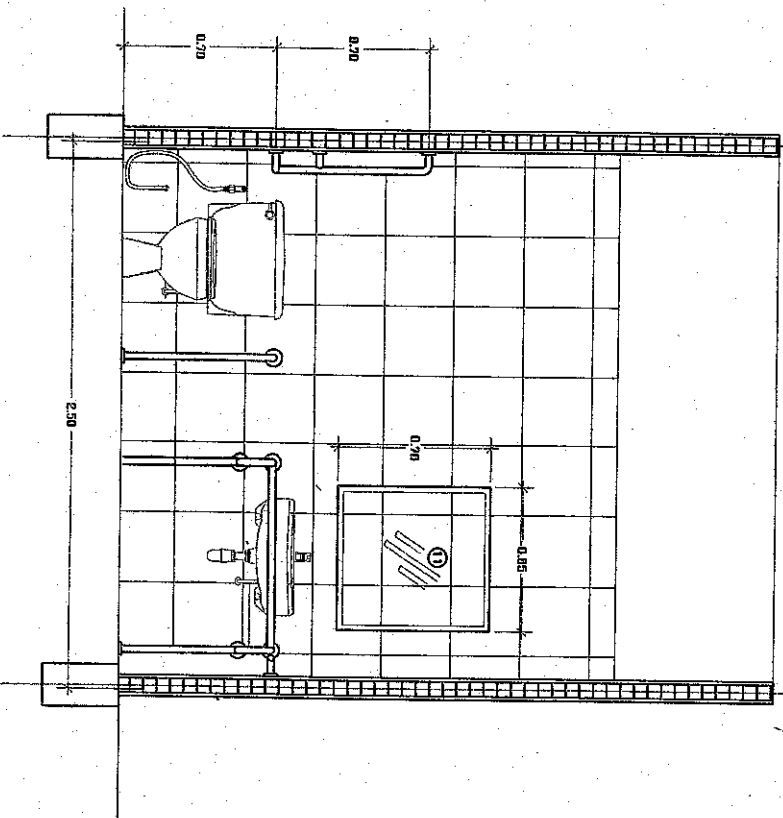
[illegible]

SCALE

1 : 25

[illegible]

អង្គប្រឹក្សាស្ថាប័នស្រាវជ្រាវស្ថាប័នស្រាវជ្រាវ

โครงการฯ นี้มีวัตถุประสงค์

ก่อสร้างห้องปฏิบัติการพิเศษไฟฟ้า

ตำแหน่งงานนักสม

44P161363

ನವೋದಯದ ಮಹಿಮೆ

สำนักงานพลังงานแห่งชาติ สังกัดกระทรวงมหาดไทย

1	2	3	4	5	6	7	8	9	10	11	12	13	14	15	16	17	18	19	20	21	22	23	24	25	26	27	28	29	30	31	32	33	34	35	36	37	38	39	40	41	42	43	44	45	46	47	48	49	50	51	52	53	54	55	56	57	58	59	60	61	62	63	64	65	66	67	68	69	70	71	72	73	74	75	76	77	78	79	80	81	82	83	84	85	86	87	88	89	90	91	92	93	94	95	96	97	98	99	100
---	---	---	---	---	---	---	---	---	----	----	----	----	----	----	----	----	----	----	----	----	----	----	----	----	----	----	----	----	----	----	----	----	----	----	----	----	----	----	----	----	----	----	----	----	----	----	----	----	----	----	----	----	----	----	----	----	----	----	----	----	----	----	----	----	----	----	----	----	----	----	----	----	----	----	----	----	----	----	----	----	----	----	----	----	----	----	----	----	----	----	----	----	----	----	----	----	----	----	-----

1912/11/23

นายสมศักดิ์ พงษ์พานิช

ที่ว่าง	ผู้จัดทำเอกสารกองเรขาคณิต
---------	---------------------------



๒๒	นายสมเกียรติ ศรีสาคร	ผู้ช่วยฯ
----	----------------------	----------

REF. 10398

2/2

1715	1716	1717	1718	1719	1720	1721	1722	1723	1724	1725	1726	1727	1728	1729	1730	1731	1732	1733	1734	1735	1736	1737	1738	1739	1740	1741	1742	1743	1744	1745	1746	1747	1748	1749	1750	1751	1752	1753	1754	1755	1756	1757	1758	1759	1760	1761	1762	1763	1764	1765	1766	1767	1768	1769	1770	1771	1772	1773	1774	1775	1776	1777	1778	1779	1780	1781	1782	1783	1784	1785	1786	1787	1788	1789	1790	1791	1792	1793	1794	1795	1796	1797	1798	1799	1800	1801	1802	1803	1804	1805	1806	1807	1808	1809	1810	1811	1812	1813	1814	1815	1816	1817	1818	1819	1820	1821	1822	1823	1824	1825	1826	1827	1828	1829	1830	1831	1832	1833	1834	1835	1836	1837	1838	1839	1840	1841	1842	1843	1844	1845	1846	1847	1848	1849	1850	1851	1852	1853	1854	1855	1856	1857	1858	1859	1860	1861	1862	1863	1864	1865	1866	1867	1868	1869	1870	1871	1872	1873	1874	1875	1876	1877	1878	1879	1880	1881	1882	1883	1884	1885	1886	1887	1888	1889	1890	1891	1892	1893	1894	1895	1896	1897	1898	1899	1900	1901	1902	1903	1904	1905	1906	1907	1908	1909	1910	1911	1912	1913	1914	1915	1916	1917	1918	1919	1920	1921	1922	1923	1924	1925	1926	1927	1928	1929	1930	1931	1932	1933	1934	1935	1936	1937	1938	1939	1940	1941	1942	1943	1944	1945	1946	1947	1948	1949	1950	1951	1952	1953	1954	1955	1956	1957	1958	1959	1960	1961	1962	1963	1964	1965	1966	1967	1968	1969	1970	1971	1972	1973	1974	1975	1976	1977	1978	1979	1980	1981	1982	1983	1984	1985	1986	1987	1988	1989	1990	1991	1992	1993	1994	1995	1996	1997	1998	1999	2000	2001	2002	2003	2004	2005	2006	2007	2008	2009	2010	2011	2012	2013	2014	2015	2016	2017	2018	2019	2020	2021	2022	2023	2024	2025	2026	2027	2028	2029	2030	2031	2032	2033	2034	2035	2036	2037	2038	2039	2040	2041	2042	2043	2044	2045	2046	2047	2048	2049	2050	2051	2052	2053	2054	2055	2056	2057	2058	2059	2060	2061	2062	2063	2064	2065	2066	2067	2068	2069	2070	2071	2072	2073	2074	2075	2076	2077	2078	2079	2080	2081	2082	2083	2084	2085	2086	2087	2088	2089	2090	2091	2092	2093	2094	2095	2096	2097	2098	2099	2100	2101	2102	2103	2104	2105	2106	2107	2108	2109	2110	2111	2112	2113	2114	2115	2116	2117	2118	2119	2120	2121	2122	2123</
------	------	------	------	------	------	------	------	------	------	------	------	------	------	------	------	------	------	------	------	------	------	------	------	------	------	------	------	------	------	------	------	------	------	------	------	------	------	------	------	------	------	------	------	------	------	------	------	------	------	------	------	------	------	------	------	------	------	------	------	------	------	------	------	------	------	------	------	------	------	------	------	------	------	------	------	------	------	------	------	------	------	------	------	------	------	------	------	------	------	------	------	------	------	------	------	------	------	------	------	------	------	------	------	------	------	------	------	------	------	------	------	------	------	------	------	------	------	------	------	------	------	------	------	------	------	------	------	------	------	------	------	------	------	------	------	------	------	------	------	------	------	------	------	------	------	------	------	------	------	------	------	------	------	------	------	------	------	------	------	------	------	------	------	------	------	------	------	------	------	------	------	------	------	------	------	------	------	------	------	------	------	------	------	------	------	------	------	------	------	------	------	------	------	------	------	------	------	------	------	------	------	------	------	------	------	------	------	------	------	------	------	------	------	------	------	------	------	------	------	------	------	------	------	------	------	------	------	------	------	------	------	------	------	------	------	------	------	------	------	------	------	------	------	------	------	------	------	------	------	------	------	------	------	------	------	------	------	------	------	------	------	------	------	------	------	------	------	------	------	------	------	------	------	------	------	------	------	------	------	------	------	------	------	------	------	------	------	------	------	------	------	------	------	------	------	------	------	------	------	------	------	------	------	------	------	------	------	------	------	------	------	------	------	------	------	------	------	------	------	------	------	------	------	------	------	------	------	------	------	------	------	------	------	------	------	------	------	------	------	------	------	------	------	------	------	------	------	------	------	------	------	------	------	------	------	------	------	------	------	------	------	------	------	------	------	------	------	------	------	------	------	------	------	------	------	------	------	------	------	------	------	------	------	------	------	------	------	------	------	------	------	------	------	------	------	------	------	------	------	------	------	------	------	------	------	------	------	--------

செய்து கொடுத்திருக்கிறார்கள்.

714443/56029077132070145

10

အသံကွဲပြားစွာ ဖတ်ကြားရပါမည်။

ตัวแม่พิมพ์มาจากองค์การบริหารส่วนพื้น

एम.आर.ए.एल.ए.

A-13

1
2
3

7771926377

[illegible]

1. The first step is to identify the key components of the system. This involves understanding the hardware, software, and data involved. 2. The second step is to define the requirements. This includes determining the functional requirements, performance requirements, and security requirements. 3. The third step is to design the system. This involves creating a detailed architecture and specifying the components and their interactions. 4. The fourth step is to implement the system. This involves writing the code, configuring the hardware, and testing the system. 5. The fifth step is to maintain the system. This involves monitoring the system for performance, security, and availability, and making updates as needed.

วัน / เดือน / ปี

457287	13
--------	----

24

1

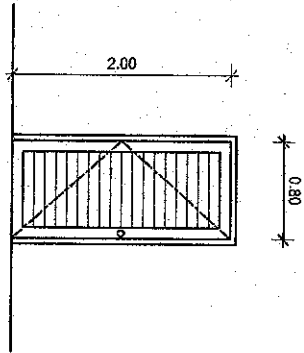

21

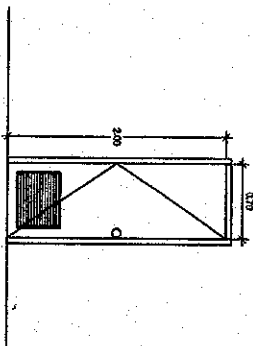
[illegible]

212

ผู้แทนองค์กรสื่อ	หรือตัวแทน
ผู้แทนการวิจัย	ภาคเอกชน
วอช	PVC
กรอบทางทฤษฎี-ตัว	PVC
กรอบแนวทาง	PVC
อุปกรณ์	อุปกรณ์วัดผลกระทบ
หน่วยวิจัย	

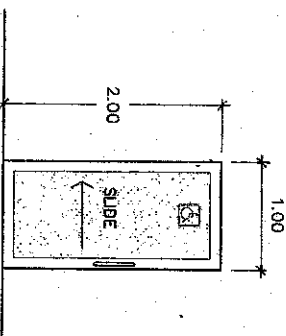

23

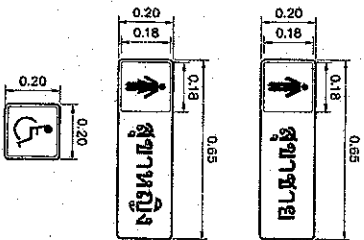
[illegible]

↓
အိမ်အား

សំណួរ



แต่ผมก็ยังทำด้วยเพราะสติปัญญาของผมดีที่สุดในห้องเรียนและได้ถูกเลือกเป็น (ประธาน) สโมสรนักเรียนชาย (ประธาน) สโมสรนักเรียนหญิง

NOT TO SCALE

คณะกรรมการผู้ช่วยนายกรัฐมนตรี

สถาบันการศึกษามาร

સાક્ષી

100

✓ เห็นชอบ () ไม่เห็นชอบ

[illegible]



องค์การบริหารส่วนตำบลบ้านใหม่

โครงการก่อสร้าง

ก่อสร้างห้องน้ำบริเวณสนามกีฬา
ตำบลบ้านใหม่

สถานที่

หมู่ที่ 4 บ้านใหม่ ตำบลบ้านใหม่
อำเภอเมือง จังหวัดนครราชสีมา

เขียนแบบ

นายสมศักดิ์ ทรัพย์สาร
ตำแหน่ง วิศวกรโครงสร้าง

วิศวกรโครงสร้าง

นายสมศักดิ์ ทรัพย์สาร
ร.ร. 10398

ตรวจสอบ

นางสาวจิราพร พันธุ์ทิพย์
ตำแหน่ง วิศวกรโครงสร้าง

อนุมัติ

นายระวีวัฒน์ บุญพาทย์
ตำแหน่ง นายกองค์การบริหารส่วนตำบล

หมายเลขแบบ

S-01

แสดงแบบ

มาตรฐาน

วัน / เดือน / ปี

แผ่นที่

15
24

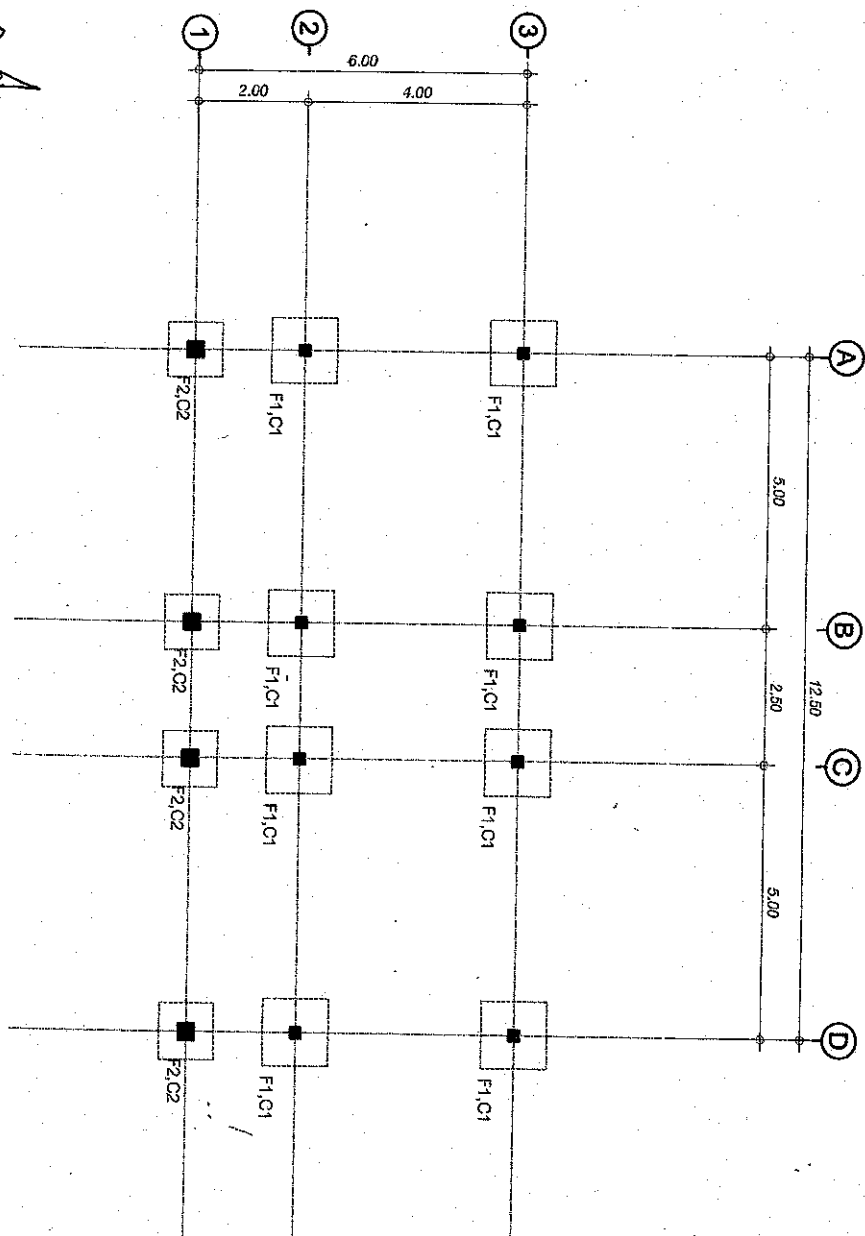

แปลนฐานราก
Scale 1:100

คณะกรรมการองค์การบริหารส่วนตำบลบ้านใหม่
ลงชื่อ..... (นายสุวิทย์ ไกรกุล) ประธานกรรมการ
ลงชื่อ..... (นายสมศักดิ์ ทรัพย์สาร) กรรมการ
ลงชื่อ..... (นายสมศักดิ์ ทรัพย์สาร) กรรมการ
ลงชื่อ..... (นายสมศักดิ์ ทรัพย์สาร) กรรมการ
ความเห็นของกรรมการส่วนตำบลบ้านใหม่
() เห็นชอบ () ไม่เห็นชอบ

The drawing shows a structural floor plan with a grid system. The horizontal grid is labeled 1, 2, and 3, with dimensions 1.60, 2.00, and 4.00 respectively, totaling 6.00. The vertical grid is labeled A, B, C, and D, with dimensions 1.60, 1.40, 1.20, 1.20, 2.50, 1.25, 1.25, 1.25, and 1.60 respectively, totaling 12.50. The plan includes various structural elements labeled GB1, GB2, GB3, GB4, S1, and S2. Diagonal lines indicate bracing or structural members within the grid cells.

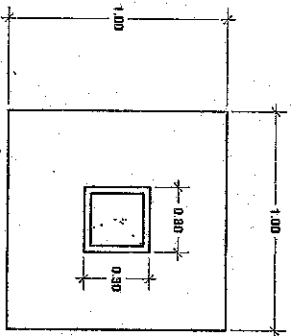

แปลนฐานราก F2
มาตราส่วน 1:20

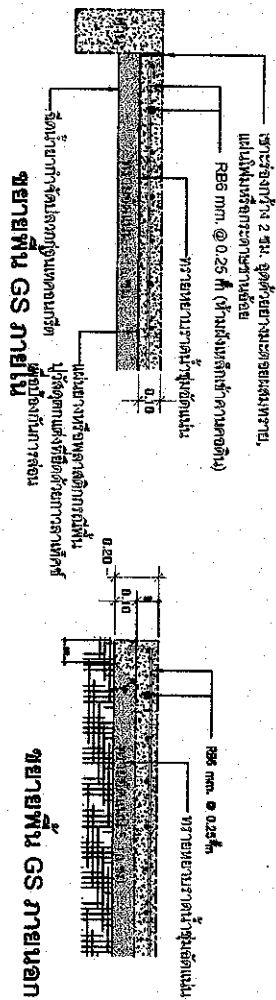

ขยายพื้น GS ภายใน

ขยายพื้น GS ภายนอก

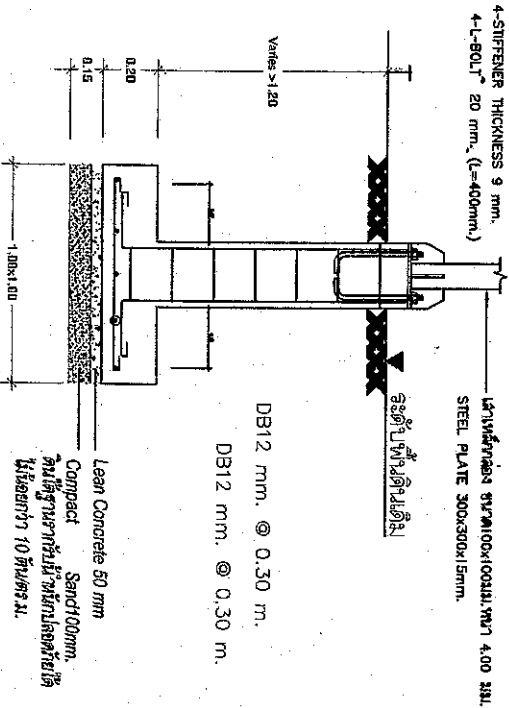

รูปตัดฐานราก F1
มาตราส่วน 1:20

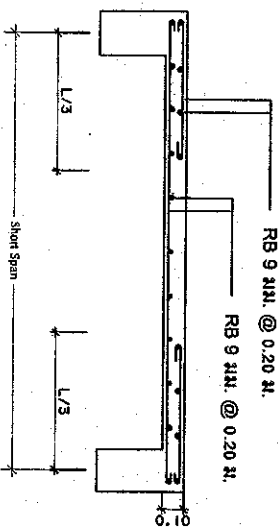

DETAIL S1 ด้านสั้น

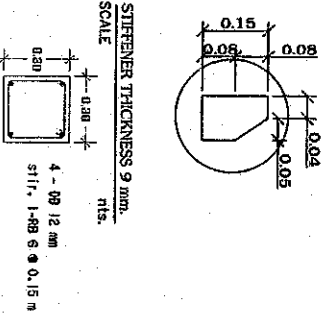

C2-เสาต่อม่อ-สั้น 1

ขยายแผ่นเหล็กใต้นเสา

โครงการก่อสร้าง
ก่อสร้างรั้วน้ำบริเวณถนนกสิวิภา
ตำบลบ้านนิคม



องค์การอาหารและเกษตรกรรมโลก

โครงการก่อสร้าง
ก่อสร้างรั้วน้ำบริเวณถนนกสิวิภา
ตำบลบ้านนิคม

สถานที่
หมู่ที่ 4 บ้านนิคม ตำบลบ้านนิคม
อำเภอบางขัน จังหวัดนครศรีธรรมราช

ชื่อแผน
นางสาวจุฑาพร พันธุ์แก้ว
ตำแหน่ง ผู้อำนวยการกองช่าง

วัตถุประสงค์
นางสมศรี ศรีสงฆ์
ร.บ. 10399

เห็นชอบ
นางสาวจุฑาพร พันธุ์แก้ว
ตำแหน่ง ผู้อำนวยการกองช่าง

อนุมัติ
นางจุฬารัตน์ บุญพาทย์
ตำแหน่ง รองผู้อำนวยการกองช่าง

หมายเลขแบบ
S-05

แสดงแบบ

มาตราส่วน

วันที่

วันที่

วันที่

วันที่

วันที่

วันที่

วันที่

วันที่

วันที่

คณะกรรมการควบคุมอาคาร

ลงชื่อ (นายอรรถสิทธิ์ หวังสมบูรณ์) ประธานกรรมการ

ลงชื่อ (นายอรรถสิทธิ์ หวังสมบูรณ์) กรรมการ

ลงชื่อ (นายอรรถสิทธิ์ หวังสมบูรณ์) กรรมการ

ความเห็นชอบ () ไม่เห็นชอบ

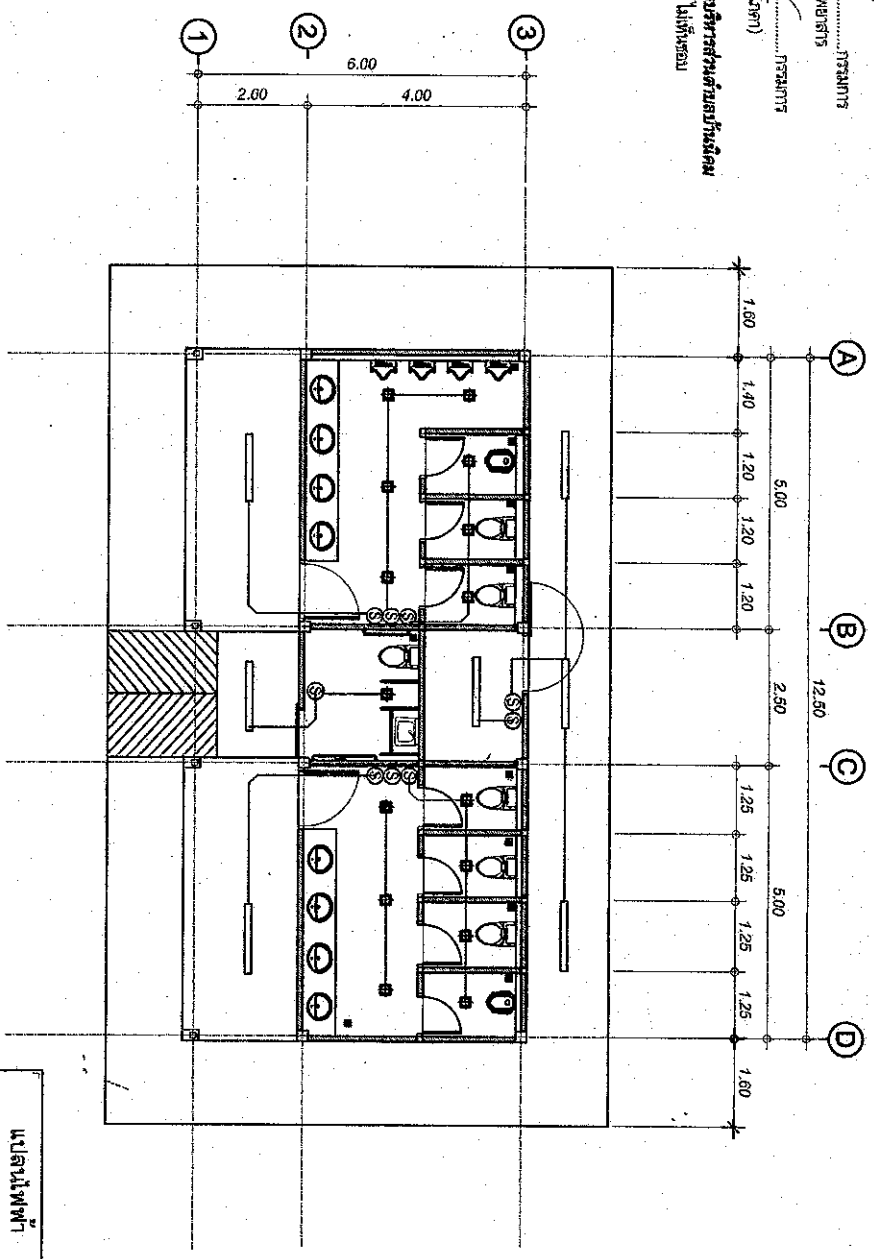

รายละเอียดประกอบแบบแปลนไฟฟ้า

1. การติดตั้งระบบไฟฟ้าภายในอาคาร จะต้องเป็นไปตามแบบและข้อกำหนดของกฎหมายที่เกี่ยวข้อง
2. เครื่องมือและอุปกรณ์ไฟฟ้า ภายใน อาคาร จะต้องเป็นของดีมีคุณภาพ
3. การเดินสายไฟฟ้าภายในอาคาร จะต้องเป็นไปตามข้อกำหนด P.V.C. ไม่ต่ำกว่า 2 มม. ชนิดทนไฟ P.V.C. condition
4. สายไฟฟ้าจะต้องเป็นชนิดที่ทนไฟได้ และต้องมีฉนวนที่ทนไฟได้
5. การเดินสายไฟฟ้า จะต้องเป็นไปตามข้อกำหนด P.V.C. ไม่ต่ำกว่า 2 มม. ชนิดทนไฟ P.V.C. condition
6. การเดินสายไฟฟ้า จะต้องเป็นไปตามข้อกำหนด P.V.C. ไม่ต่ำกว่า 2 มม. ชนิดทนไฟ P.V.C. condition
7. สายไฟฟ้า จะต้องเป็นไปตามข้อกำหนด P.V.C. ไม่ต่ำกว่า 2 มม. ชนิดทนไฟ P.V.C. condition
8. การเดินสายไฟฟ้า จะต้องเป็นไปตามข้อกำหนด P.V.C. ไม่ต่ำกว่า 2 มม. ชนิดทนไฟ P.V.C. condition
9. การเดินสายไฟฟ้า จะต้องเป็นไปตามข้อกำหนด P.V.C. ไม่ต่ำกว่า 2 มม. ชนิดทนไฟ P.V.C. condition
10. การเดินสายไฟฟ้า จะต้องเป็นไปตามข้อกำหนด P.V.C. ไม่ต่ำกว่า 2 มม. ชนิดทนไฟ P.V.C. condition

แปลนไฟฟ้า
Scale 1:100

สัญญาอนุญาตแปลนไฟฟ้าและระบบไฟฟ้า

ข้อมูลทั่วไป	รายละเอียด
1. ชื่อโครงการ	การติดตั้งระบบไฟฟ้าภายในอาคาร
2. ชื่อผู้ว่าจ้าง	นายอรรถสิทธิ์ หวังสมบูรณ์
3. ชื่อผู้รับจ้าง	นายอรรถสิทธิ์ หวังสมบูรณ์
4. ที่อยู่	เลขที่ 123 ถนนสุขุมวิท กรุงเทพมหานคร 10110
5. วันที่	วันที่ 12/05/2563
6. ระยะเวลา	10 วัน
7. ค่าใช้จ่าย	10,000 บาท
8. เงื่อนไข	ผู้ว่าจ้างต้องจ่ายค่ามัดจำก่อนเริ่มงาน
9. ข้อควรระวัง	ผู้รับจ้างต้องปฏิบัติตามข้อกำหนดของกฎหมาย
10. หมายเหตุ	ผู้ว่าจ้างต้องรับผิดชอบค่าใช้จ่ายในการดำเนินงาน



องค์การบริหารส่วนตำบลบ้านใหม่

อาหารเอกประสงค์

นายอรรถสิทธิ์ หวังสมบูรณ์

นายอรรถสิทธิ์ หวังสมบูรณ์

นายอรรถสิทธิ์ หวังสมบูรณ์

นายอรรถสิทธิ์ หวังสมบูรณ์

นายอรรถสิทธิ์ หวังสมบูรณ์

นายอรรถสิทธิ์ หวังสมบูรณ์

นายอรรถสิทธิ์ หวังสมบูรณ์

นายอรรถสิทธิ์ หวังสมบูรณ์

๙

(မာမာရဲ့ ကိုယ်ဝန်)

အမှတ် ၁၂၂၊ လမ်းမတော်၊ ရန်ကုန်မြို့၊ မြန်မာနိုင်ငံတော်

(ආයුර්වේද) වෛද්‍යවිද්‍යා

.....

(หมายเหตุ) ศัพท์ภาษา

ความถี่ในการให้บริการส่วนคำปรึกษาทางนิเทศ
☒ เห็นชอบ () ไม่เห็นชอบ

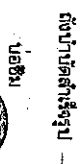

บ่อปลา
บ่อปลา

แบบสเกลโครงสร้าง
Scale 1:100

 <p>กระทรวงการเกษตรและสหกรณ์ ราชอาณาจักรกัมพูชา</p>	
<p>องค์การบริหารส่วนตำบลบ้านฉิมพลี</p>	
<p>โครงการก่อสร้าง</p>	
<p>ห้องน้ำประปาชุมชนตำบลบ้านฉิมพลี</p>	
สถานที่	<p>หมู่ที่ 4 บ้านฉิมพลี ตำบลบ้านฉิมพลี อำเภอหนองปลิง จังหวัดนakhon si Thammarat</p>
ชื่อแบบ	<p>นายสมศักดิ์ หัตถ์ขาวสาร ตำแหน่ง ผู้อำนวยการส่วน</p>
วิศวกรโครงสร้าง	<p>นางสมบุญ ศิเสงศรี ร.ร. 10398</p>
แม่พิมพ์	<p>นางสาววิภา พันธ์รักษ์ ตำแหน่ง วิศวกรเทคนิคการก่อสร้าง</p>
อนุมัติ	<p>นายสุวิวัฒน์ บุญฤทธิ์ ตำแหน่ง นายกองค์การบริหารส่วนตำบล</p>
<p>หมายเลขแบบ</p>	
<p>SN-01</p>	
<p>แสดงแบบ</p>	
<p>มคอ.ส่วน</p>	
<p>วัน / เดือน / ปี</p>	
แผ่นที่	<p>21 / 24</p>

~~အိမ်ထောင်~~ အိမ်ထောင်ရေး

(အပိုင်း ၁) ပါဠိပဒေသ

សេចក្តី ៖ រាជរដ្ឋាភិបាល ក្រសួងការ

นางสาว..... การสมัคร
(นายสมัคร กุล..... ศรีนิล)

✓ ความเห็นหรือข้อสงสัยเกี่ยวกับวิธีการสอน
✓ - ที่มอบ () ไม่เห็นชอบ

องค์การบริหารส่วนตำบลบ้านนิคม



இதற்குரிய

ห้องน้ำประปาบริเวณสนามกีฬาตำบลบ้านนิคม

49261

หลักสูตร 4 ปริญญาตรี สาขาวิชา
ศึกษาศาสตร์บัณฑิต

Summary

นายสมศักดิ์ เทียมผำสาร
ตำแหน่ง ผู้อำนวยการกอง

171 01284 07/06/08 1

[illegible]

1972-1973

ကျေးဇူးတင်စွာ ဖော်ပြပါအတိုင်း ဖော်ပြပါအတိုင်း

သန့်ရှင်း

အသံကွဲပြားမှုများ

MANAGEMENT

SN-02

HAIRY WING

FILED

928 / 169228 / 77

WPI

55

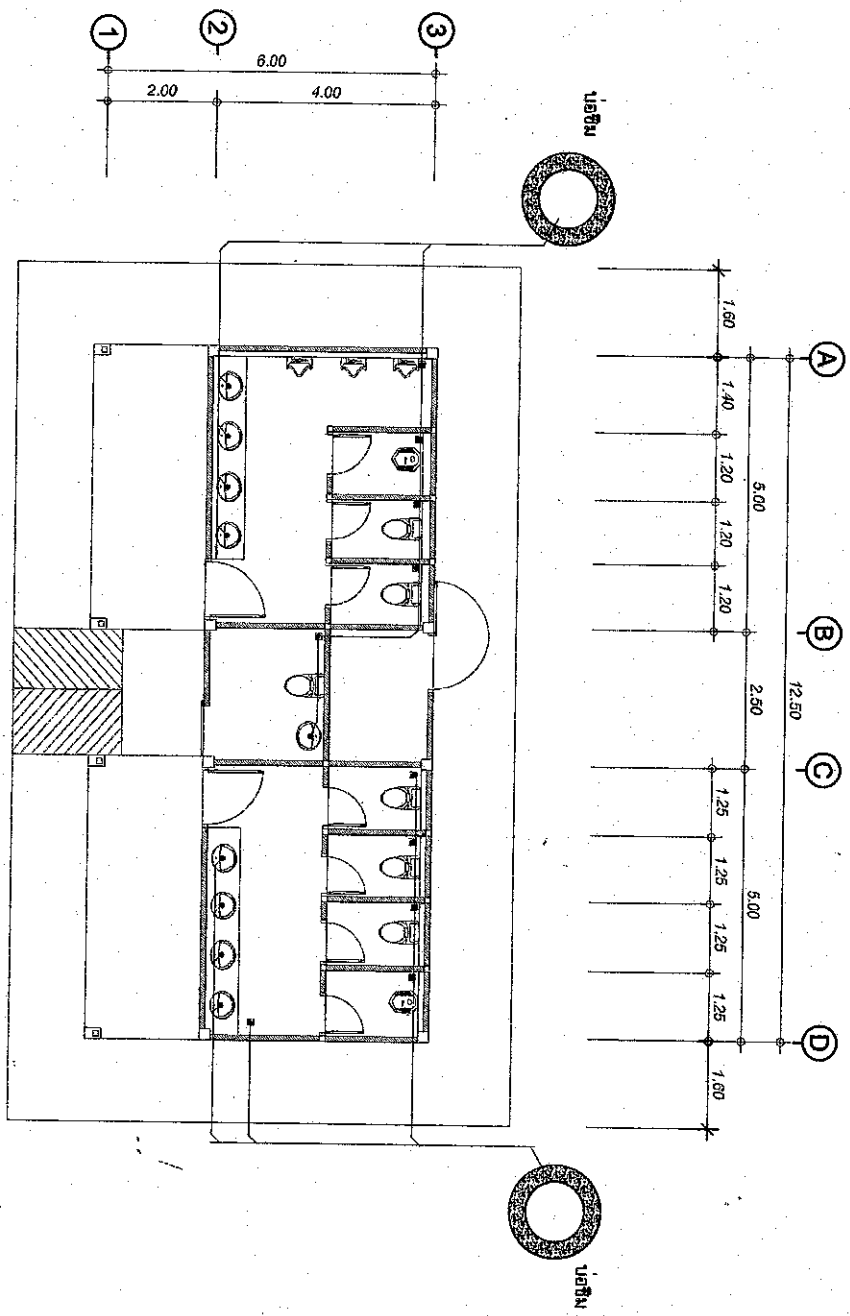
$$\frac{22}{24}$$

แปลนทอานาทัง
Scale 1:100

