









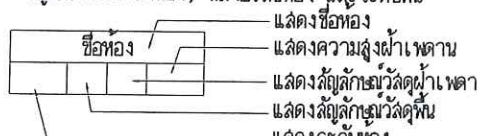

สำนักงานโยธาธิการและผังเมือง
จังหวัดฉะเชิงเทรา
โครงการซ่อมแซมปรับปรุงศาลากลาง
จังหวัดฉะเชิงเทรา ทั้ง 2 อาคาร
ต.หน้าเมือง อ.ฉะเชิงเทรา จ.ฉะเชิงเทรา 1 แห่ง
เจ้าของ
สำนักงานจังหวัดฉะเชิงเทรา
สถานที่
ต.หน้าเมือง อ.ฉะเชิงเทรา จ.ฉะเชิงเทรา

ลารัญแบบ

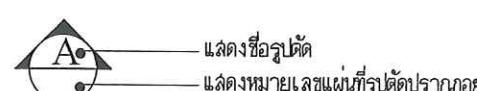
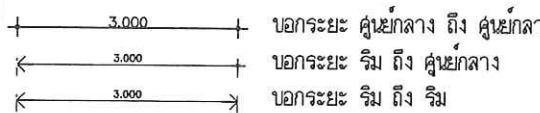
แผ่นที่	แบบสถาปัตยกรรม		แผ่นที่	แบบวิศวกรรม	
A-01	สารบัญแบบ , รายการสัญลักษณ์ , แผนที่สังเขป	01/19	A-17	แบบขยายประตู	17/19
A-02	รายการประกอบแบบก่อสร้าง	02/19	A-18	แบบขยายพื้น ค.ส.ล.	18/19
A-03	แบบแสดงผังบริเวณเดิม (รื้อถอน)	03/19	A-19	แบบขยายพื้น ค.ส.ล.	19/19
A-04	แบบแสดงผังบริเวณ	04/19			
A-05	แปลนพื้นที่ 1	05/19			
A-06	แปลนพื้นที่ 2	06/19			
A-07	แปลนพื้นที่ 3	07/19			
A-08	แปลนพื้นที่ 4	08/19			
A-09	แปลนพื้นที่ 5	09/19			
A-10	รูปด้าน A C (อาคาร 4 ชั้น)	10/19	แผ่นที่	แบบระบบไฟฟ้า สื่อสาร	
A-11	รูปด้าน B D (อาคาร 4 ชั้น)	11/19			
A-12	รูปด้าน A C (อาคารหลังเก่า)	12/19			
A-13	แปลนพื้นที่รื้อถอนชั้น 1	13/19			
A-14	แปลนพื้นที่รื้อถอนชั้น 2	14/19			
A-15	แปลนพื้นที่รื้อถอนชั้น 3	15/19			
A-16	แปลนพื้นที่รื้อถอนชั้น 4	16/19			

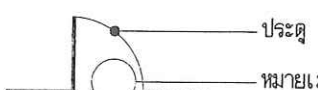
รายการสัญลักษณ์

<p>สัญลักษณ์แสดงชื่อห้อง, หมายเลขห้อง และระดับชั้น</p> 	<p>สัญลักษณ์แสดงวัสดุผนัง</p> 
<p>สัญลักษณ์แสดงชื่อรูปด้าน และ เลขที่แผ่นที่รูปด้านปรากฏอยู่</p> 	<p>สัญลักษณ์แสดงระดับพื้น</p> 
<p>สัญลักษณ์แสดงชื่อรูปตัด และ เลขที่แผ่นที่รูปตัดปรากฏอยู่</p> 	<p>สัญลักษณ์บอกระยะ</p> 
<p>สัญลักษณ์แสดงชื่อแบบขยาย และ เลขที่แผ่นที่แบบขยายปรากฏอยู่</p> 	<p>สัญลักษณ์แสดงแนวตัดขยาย</p> <p>สัญลักษณ์หมายเลขหน้าต่าง</p> 
<p>สัญลักษณ์หมายเลขประตู</p> 	<p>สัญลักษณ์แสดงแนวข้อเสา</p> <p>สัญลักษณ์แสดงแนวข้อเสา</p> 

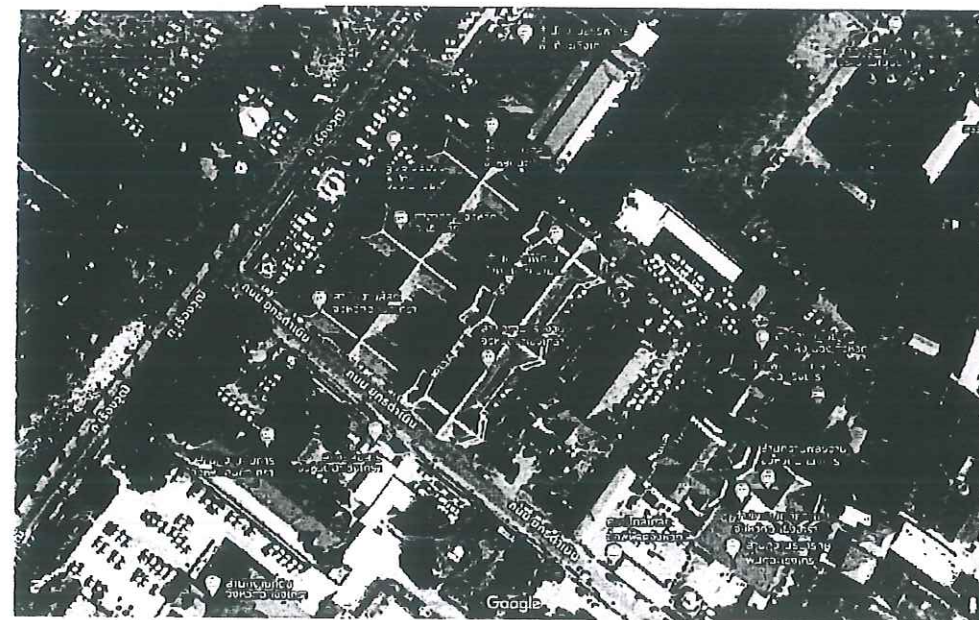

แผนที่โดยสังเขป
มาตราส่วน 1:NTS



สำนักงานโยธาธิการและผังเมือง
จังหวัดฉะเชิงเทรา

โครงการ

โครงการซ่อมแซมปรับปรุงศาลากลาง
จังหวัดฉะเชิงเทรา ทั้ง 2 อาคาร
ต.หน้าเมือง อ.ฉะเชิงเทรา จ.ฉะเชิงเทรา 1 แห่ง

เจ้าของ

สำนักงานจังหวัดฉะเชิงเทรา

สถานที่

ต.หน้าเมือง อ.ฉะเชิงเทรา จ.ฉะเชิงเทรา

แบบเลขที่

ฉช. 27 /2567

สำรวจ

กรสิริ ศรีคุณ พนักงานสถาปนิก
ปัทมวรรณ บุญญา พนักงานวิศวกรโยธา
จิรวรรณ นาคสมบูรณ์ พนักงานเขียนแบบ

เขียนแบบ

จิรวรรณ นาคสมบูรณ์
พนักงานเขียนแบบ

สถาปนิก

กรสิริ ศรีคุณ
พนักงานสถาปนิก

วิศวกร

ปัทมวรรณ บุญญา
พนักงานวิศวกรโยธา

นค.

ฉฉิตย์ นาคสมบูรณ์

หัวหน้ากลุ่มงานวิชาการโยธาธิการ

ภาณุวัฒน์ โทณกุล

โยธาธิการและผังเมืองจังหวัดฉะเชิงเทรา

แบบแสดง

ลารัญแบบ, รายการสัญลักษณ์
แผนที่สังเขป

มาตราส่วน 1:NTS

ว/ด/ป 06/08/2567

แผ่นที่
A-01

รวม
01-19

[illegible]

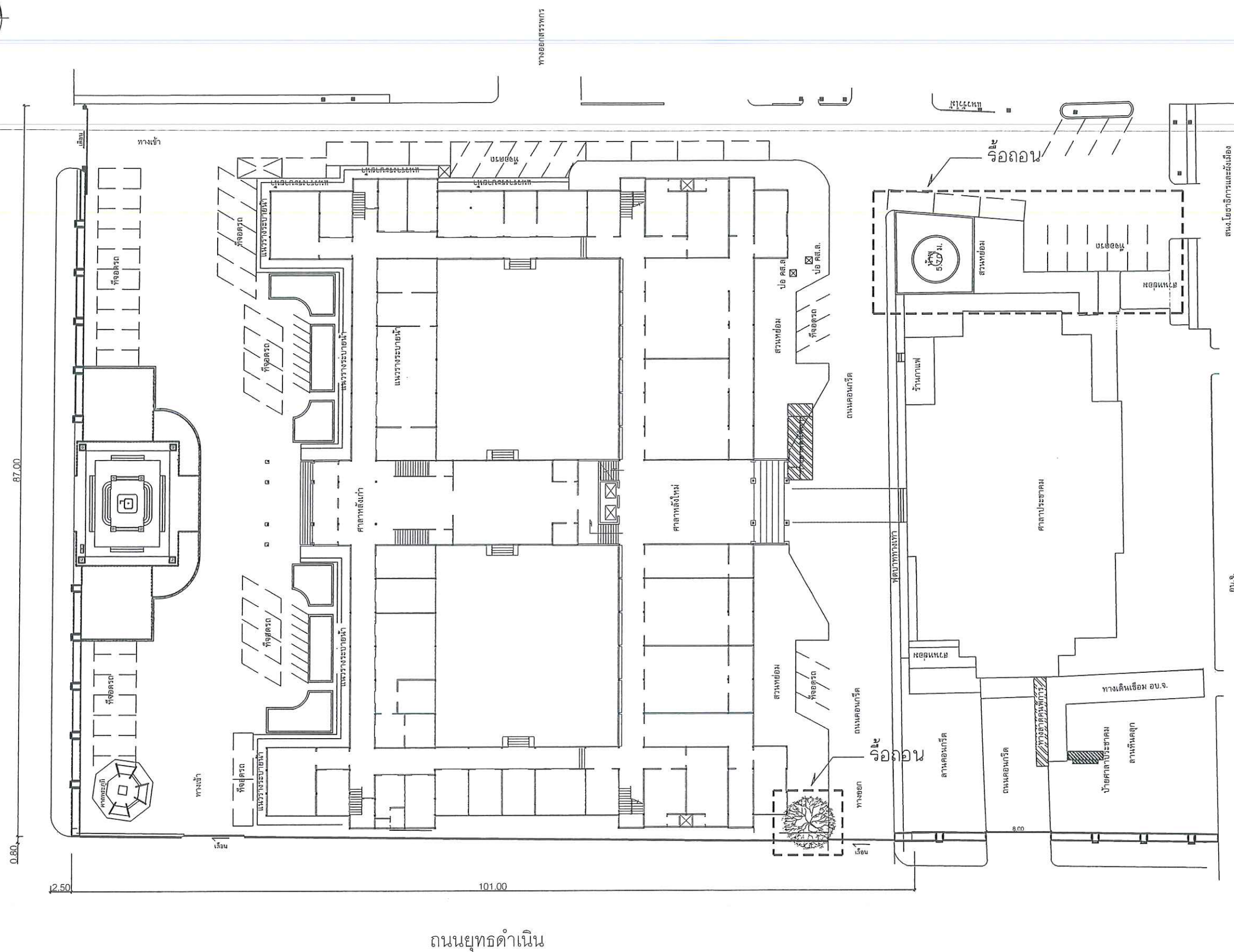
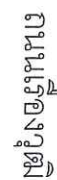

แบบแสดงผังบริเวณเดิม (ร้อยละ)

SCALE 1:500



สำนักงานโยธาธิการและผังเมือง
จังหวัดฉะเชิงเทรา

โครงการ

โครงการซ่อมแซมปรับปรุงศาลากลาง
จังหวัดฉะเชิงเทรา ทั้ง 2 อาคาร
ต.หน้าเมือง อ.ฉะเชิงเทรา จ.ฉะเชิงเทรา 1 แห่ง

๒
เจ้าของ

สำนักงานจังหวัดฉะเชิงเทรา

	สถานที่
--	---------

๑.หน้าเมือง อ.จะเข้เชิงเขา จ.จะเข้เชิงเขา

แบบเลข	
--------	--

๑๗. ๒๗ / ๒๕๖๗

สำรวจ

กรสิริ คริสต์ณ พนักงานสถาปนิก 15

1994

จิรวัดน์ นาคสมบูรณ์

สถาปนิก

กรสิริ คริณุ 15/11/25

๖๓

ปัทมวรรณ บุญญา

สถิตย์ นาคณัมบุรณ

หัวหน้ากลุ่มงานวิชาการโยธาธิการ

ภาณุวัฒน์ โทณบล

โยธาธิการและผังเมืองจังหวัดฉะเชิงเทรา

แบบแสดง

แบบแสดงผังบริเวณเดิม (รื้อถอน)

มาตราส่วน	1:500
-----------	-------

ว/ด/ป	06/08/2567
-------	------------

แผ่นที่

รวม

A-03

03-1

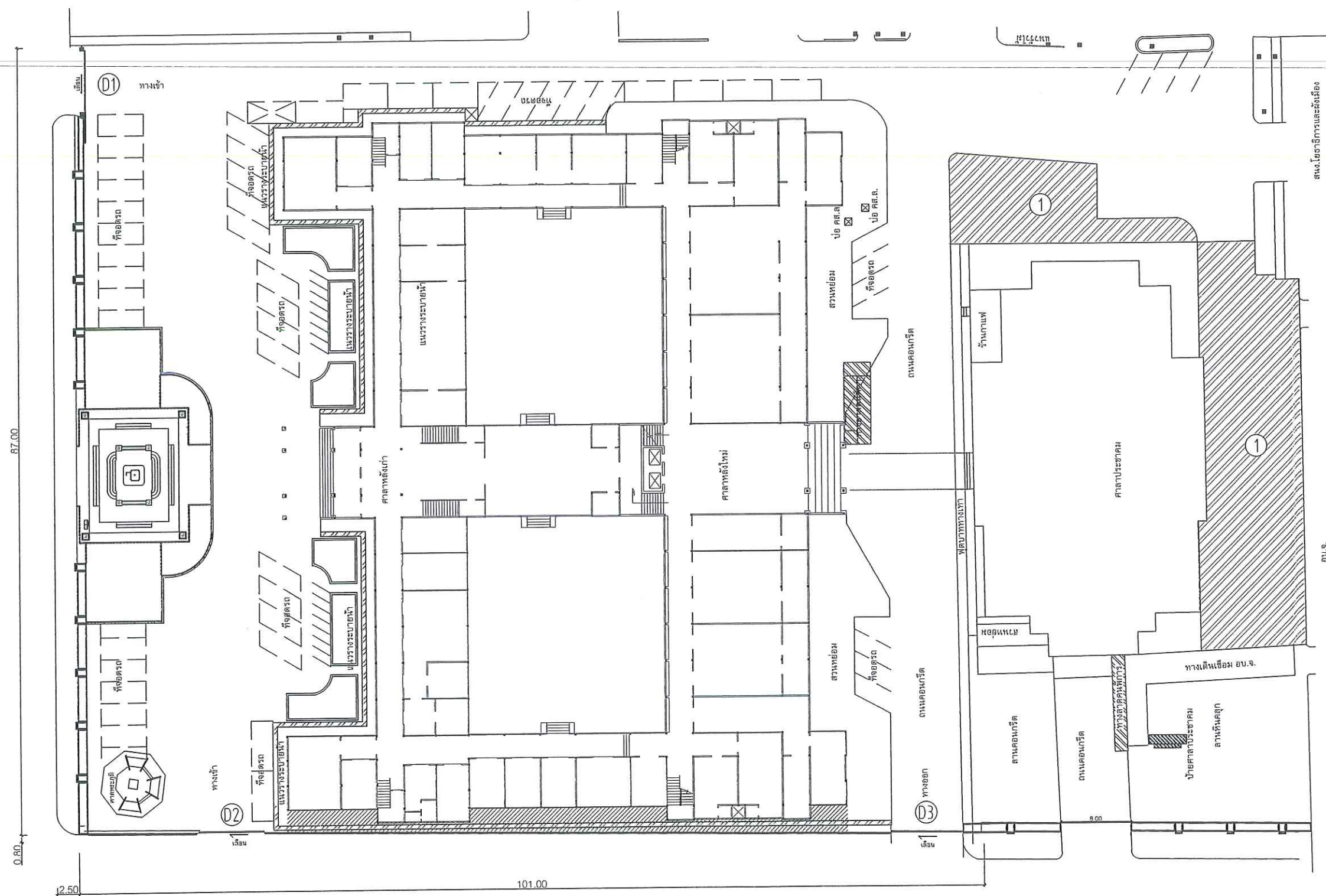
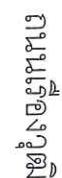

ถนนยุทธดำเนิน

 เทพื้น ค.ส.ล.หนา 0.10 ม.

แบบแสดงผังบริเวณ
SCALE 1:500

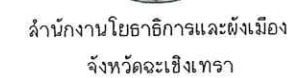

โครงการ

โครงการซ่อมแซมปรับปรุงศาลากลาง
จังหวัดฉะเชิงเทรา ทั้ง 2 อาคาร
ต.หน้าเมือง อ.ฉะเชิงเทรา จ.ฉะเชิงเทรา 1 แห่ง

เจ้าซอง

สำนักงานจังหวัดฉะเชิงเทรา

สถานที่	
---------	--

ต.หน้าเมือง อ.จะเข้เงา จ.จะเข้เงา

แบบเลขที่

ច. 27 /2567

[illegible]



กรสิริ ศิริคุณ พนักงานสถาปนิก	15/11/2564

[illegible]

ปัทมวรรณ บุญญา พนักงานวิศวกรโยธา

1	2	3	4	5	6	7	8	9	10	11	12	13	14	15	16	17	18	19	20	21	22	23	24	25	26	27	28	29	30	31	32	33	34	35	36	37	38	39	40	41	42	43	44	45	46	47	48	49	50	51	52	53	54	55	56	57	58	59	60	61	62	63	64	65	66	67	68	69	70	71	72	73	74	75	76	77	78	79	80	81	82	83	84	85	86	87	88	89	90	91	92	93	94	95	96	97	98	99	100
---	---	---	---	---	---	---	---	---	----	----	----	----	----	----	----	----	----	----	----	----	----	----	----	----	----	----	----	----	----	----	----	----	----	----	----	----	----	----	----	----	----	----	----	----	----	----	----	----	----	----	----	----	----	----	----	----	----	----	----	----	----	----	----	----	----	----	----	----	----	----	----	----	----	----	----	----	----	----	----	----	----	----	----	----	----	----	----	----	----	----	----	----	----	----	----	----	----	----	-----

จิรวัดน์ นาคสมบูรณ์

	พนักงานเขียนแบบ	
	กรสิริ ครีตคุณ	

พนักงานสถาปนิก	1315 = 100
พนักงานช่างเขียน	4

1	2	3	4	5	6	7	8	9	10	11	12	13	14	15	16	17	18	19	20	21	22	23	24	25	26	27	28	29	30	31	32	33	34	35	36	37	38	39	40	41	42	43	44	45	46	47	48	49	50	51	52	53	54	55	56	57	58	59	60	61	62	63	64	65	66	67	68	69	70	71	72	73	74	75	76	77	78	79	80	81	82	83	84	85	86	87	88	89	90	91	92	93	94	95	96	97	98	99	100	101	102	103	104	105	106	107	108	109	110	111	112	113	114	115	116	117	118	119	120	121	122	123	124	125	126	127	128	129	130	131	132	133	134	135	136	137	138	139	140	141	142	143	144	145	146	147	148	149	150	151	152	153	154	155	156	157	158	159	160	161	162	163	164	165	166	167	168	169	170	171	172	173	174	175	176	177	178	179	180	181	182	183	184	185	186	187	188	189	190	191	192	193	194	195	196	197	198	199	200	201	202	203	204	205	206	207	208	209	210	211	212	213	214	215	216	217	218	219	220	221	222	223	224	225	226	227	228	229	230	231	232	233	234	235	236	237	238	239	240	241	242	243	244	245	246	247	248	249	250	251	252	253	254	255	256	257	258	259	260	261	262	263	264	265	266	267	268	269	270	271	272	273	274	275	276	277	278	279	280	281	282	283	284	285	286	287	288	289	290	291	292	293	294	295	296	297	298	299	300	301	302	303	304	305	306	307	308	309	310	311	312	313	314	315	316	317	318	319	320	321	322	323	324	325	326	327	328	329	330	331	332	333	334	335	336	337	338	339	340	341	342	343	344	345	346	347	348	349	350	351	352	353	354	355	356	357	358	359	360	361	362	363	364	365	366	367	368	369	370	371	372	373	374	375	376	377	378	379	380	381	382	383	384	385	386	387	388	389	390	391	392	393	394	395	396	397	398	399	400	401	402	403	404	405	406	407	408	409	410	411	412	413	414	415	416	417	418	419	420	421	422	423	424	425	426	427	428	429	430	431	432	433	434	435	436	437	438	439	440	441	442	443	444	445	446	447	448	449	450	451	452	453	454	455	456	457	458	459	460	461	462	463	464	465	466
---	---	---	---	---	---	---	---	---	----	----	----	----	----	----	----	----	----	----	----	----	----	----	----	----	----	----	----	----	----	----	----	----	----	----	----	----	----	----	----	----	----	----	----	----	----	----	----	----	----	----	----	----	----	----	----	----	----	----	----	----	----	----	----	----	----	----	----	----	----	----	----	----	----	----	----	----	----	----	----	----	----	----	----	----	----	----	----	----	----	----	----	----	----	----	----	----	----	----	-----	-----	-----	-----	-----	-----	-----	-----	-----	-----	-----	-----	-----	-----	-----	-----	-----	-----	-----	-----	-----	-----	-----	-----	-----	-----	-----	-----	-----	-----	-----	-----	-----	-----	-----	-----	-----	-----	-----	-----	-----	-----	-----	-----	-----	-----	-----	-----	-----	-----	-----	-----	-----	-----	-----	-----	-----	-----	-----	-----	-----	-----	-----	-----	-----	-----	-----	-----	-----	-----	-----	-----	-----	-----	-----	-----	-----	-----	-----	-----	-----	-----	-----	-----	-----	-----	-----	-----	-----	-----	-----	-----	-----	-----	-----	-----	-----	-----	-----	-----	-----	-----	-----	-----	-----	-----	-----	-----	-----	-----	-----	-----	-----	-----	-----	-----	-----	-----	-----	-----	-----	-----	-----	-----	-----	-----	-----	-----	-----	-----	-----	-----	-----	-----	-----	-----	-----	-----	-----	-----	-----	-----	-----	-----	-----	-----	-----	-----	-----	-----	-----	-----	-----	-----	-----	-----	-----	-----	-----	-----	-----	-----	-----	-----	-----	-----	-----	-----	-----	-----	-----	-----	-----	-----	-----	-----	-----	-----	-----	-----	-----	-----	-----	-----	-----	-----	-----	-----	-----	-----	-----	-----	-----	-----	-----	-----	-----	-----	-----	-----	-----	-----	-----	-----	-----	-----	-----	-----	-----	-----	-----	-----	-----	-----	-----	-----	-----	-----	-----	-----	-----	-----	-----	-----	-----	-----	-----	-----	-----	-----	-----	-----	-----	-----	-----	-----	-----	-----	-----	-----	-----	-----	-----	-----	-----	-----	-----	-----	-----	-----	-----	-----	-----	-----	-----	-----	-----	-----	-----	-----	-----	-----	-----	-----	-----	-----	-----	-----	-----	-----	-----	-----	-----	-----	-----	-----	-----	-----	-----	-----	-----	-----	-----	-----	-----	-----	-----	-----	-----	-----	-----	-----	-----	-----	-----	-----	-----	-----	-----	-----	-----	-----	-----	-----	-----	-----	-----	-----	-----	-----	-----	-----	-----	-----	-----	-----	-----	-----	-----	-----	-----	-----	-----	-----	-----	-----	-----	-----	-----	-----	-----	-----	-----	-----	-----	-----	-----	-----	-----	-----	-----	-----	-----	-----	-----	-----	-----	-----	-----	-----	-----	-----	-----	-----	-----	-----	-----	-----	-----	-----	-----	-----	-----	-----	-----	-----	-----

ปัทมวรรณ บุญญา	
พนักงานวิศวกรโยธา	

7

ลภิตย์ นาคสมบูรณ์

หัวหน้ากลุ่มงานวิชาการโยธาธิการ

ภาณุวัฒน์ โทณกุล

โยธาธิการและผังเมืองจังหวัดพะเยา

แบบแล่ดง

แบบแสดงผังบริเวณ

มาตราส่วน	1:500
-----------	-------

ว/ด/ป 06/08/2567

แผ่นที่
A-04

04-19

19
 20
 21
 22
 23
 24
 25
 26
 27
 28
 29
 30
 31
 32
 33
 34
 35
 36
 37
 38
 39
 40
 41
 42
 43
 44
 45
 46
 47
 48
 49
 50
 51
 52
 53
 54
 55
 56
 57
 58
 59
 60
 61
 62
 63
 64
 65
 66
 67
 68
 69
 70
 71
 72
 73
 74
 75
 76
 77
 78
 79
 80
 81
 82
 83
 84
 85
 86
 87
 88
 89
 90
 91
 92
 93
 94
 95
 96
 97
 98
 99
 100
 101
 102
 103
 104
 105
 106
 107
 108
 109
 110
 111
 112
 113
 114
 115
 116
 117
 118
 119
 120
 121
 122
 123
 124
 125
 126
 127
 128
 129
 130
 131
 132
 133
 134
 135
 136
 137
 138
 139
 140
 141
 142
 143
 144
 145
 146
 147
 148
 149
 150
 151
 152
 153
 154
 155
 156
 157
 158
 159
 160
 161
 162
 163
 164
 165
 166
 167
 168
 169
 170
 171
 172
 173
 174
 175
 176
 177
 178
 179
 180
 181
 182
 183
 184
 185
 186
 187
 188
 189
 190
 191
 192
 193
 194
 195
 196
 197
 198
 199
 200
 201
 202
 203
 204
 205
 206
 207
 208
 209
 210
 211
 212
 213
 214
 215
 216
 217
 218
 219
 220
 221
 222
 223
 224
 225
 226
 227
 228
 229
 230
 231
 232
 233
 234
 235
 236
 237
 238
 239
 240
 241
 242
 243
 244
 245
 246
 247
 248
 249
 250
 251
 252
 253
 254
 255
 256
 257
 258
 259
 260
 261
 262
 263
 264
 265
 266
 267
 268
 269
 270
 271
 272
 273
 274
 275
 276
 277
 278
 279
 280
 281
 282
 283
 284
 285
 286
 287
 288
 289
 290
 291
 292
 293
 294
 295
 296
 297
 298
 299
 300
 301
 302
 303
 304
 305
 306
 307
 308
 309
 310
 311
 312
 313
 314
 315
 316
 317
 318
 319
 320
 321
 322
 323
 324
 325
 326
 327
 328
 329
 330
 331
 332
 333
 334
 335
 336
 337
 338
 339
 340
 341
 342
 343
 344
 345
 346
 347
 348
 349
 350
 351
 352
 353
 354
 355
 356
 357
 358
 359
 360
 361
 362
 363
 364
 365
 366
 367
 368
 369
 370
 371
 372
 373
 374
 375
 376
 377
 378
 379
 380
 381
 382
 383
 384
 385
 386
 387
 388
 389
 390
 391
 392
 393
 394
 395
 396
 397
 398
 399
 400
 401
 402
 403
 404
 405
 406
 407
 408
 409
 410
 411
 412
 413
 414
 415
 416
 417
 418
 419
 420
 421
 422
 423
 424
 425
 426
 427
 428
 429
 430
 431
 432
 433
 434
 435
 436
 437
 438
 439
 440
 441
 442
 443
 444
 445
 446
 447
 448
 449
 450
 451
 452
 453
 454
 455
 456
 457
 458
 459
 460
 461
 462
 463
 464
 465
 466
 467
 468
 469
 470
 471
 472
 473
 474
 475
 476
 477
 478
 479
 480
 481
 482
 483
 484
 485
 486
 487
 488
 489
 490
 491
 492
 493
 494
 495
 496
 497
 498
 499
 500
 501
 502
 503
 504
 505
 506
 507
 508
 509
 510
 511
 512
 513
 514
 515
 516
 517
 518
 519
 520
 521
 522
 523
 524
 525
 526
 527
 528
 529
 530
 531
 532
 533
 534
 535
 536
 537
 538
 539
 540

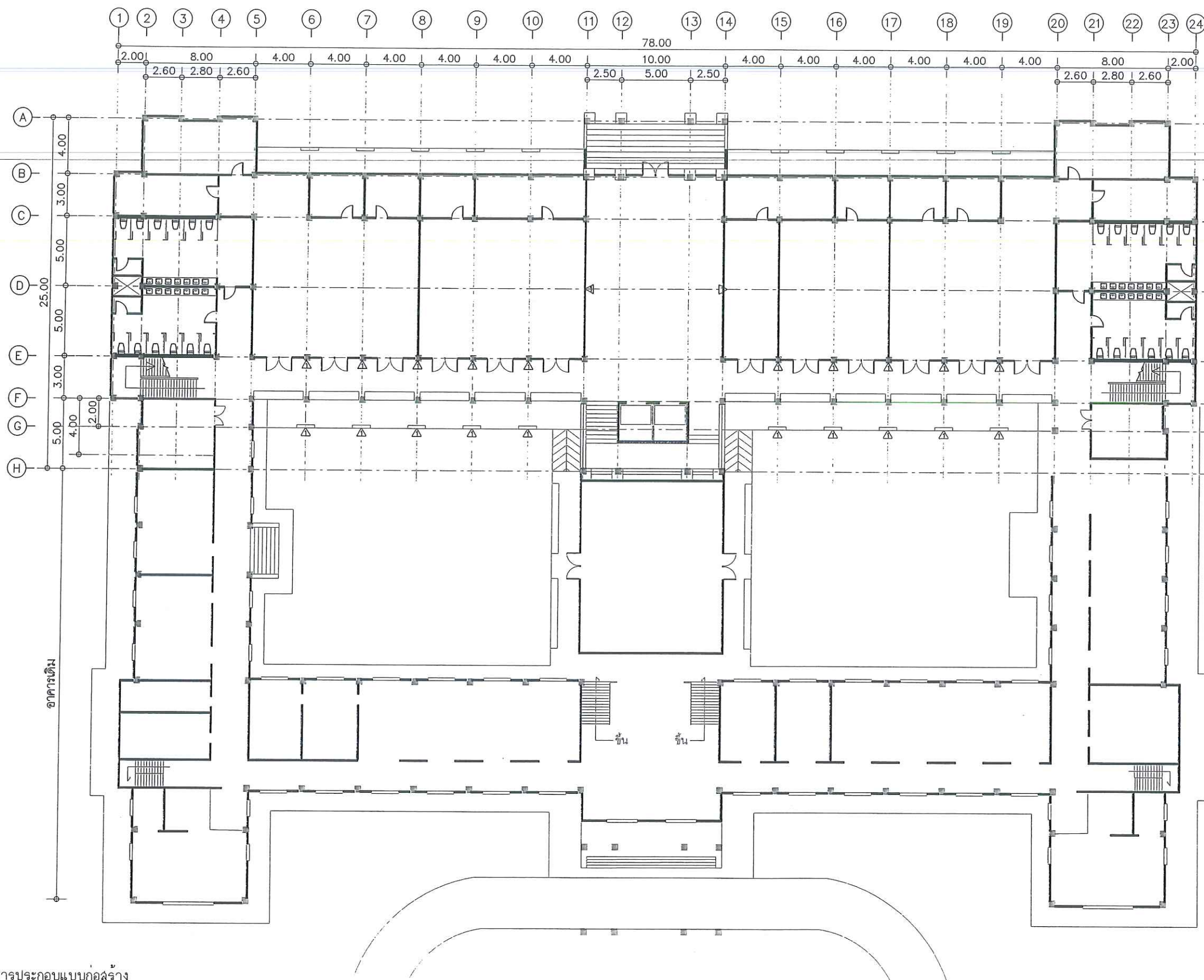

ดูรายการประกอบแบบก่อสร้าง
หัวข้อ 1.2.7 งานระบบกันซึม ทั้งหมด

- ติดตั้ง RD หัวโดมเหล็กหล่อกันใบไม้และเศษขยะ 2 ชั้น ฐานเหล็กหล่อมีปีกกันซึมมีตะแกรงดักผง
- ติดตั้งระบบระบายน้ำฝน RL PVC ชั้น 13.5 (12จุด)
- 2.2.4 งานซ่อมแซมท่อน้ำ (อาคาร 2 ชั้น)

แปลนพื้นที่ 1
SCALE 1:100



สำนักงานโยธาธิการและผังเมือง
จังหวัดฉะเชิงเทรา

โครงการ

โครงการซ่อมแซมปรับปรุงศาลากลาง
จังหวัดฉะเชิงเทรา ทั้ง 2 อาคาร
ต.หน้าเมือง อ.ฉะเชิงเทรา จ.ฉะเชิงเทรา 1 แห่ง

เจ้าของ

สำนักงานจังหวัดฉะเชิงเทรา

สถานที่

ต.หน้าเมือง อ.ฉะเชิงเทรา จ.ฉะเชิงเทรา

แบบเลขที่ จช. 27 /2567

สำรวจ	กรสิริ ตรีคุณ พนักงานสถาปนิก
สำรวจ	ปัทมวรรณ บุญญา พนักงานวิศวกรโยธา
สำรวจ	จิรวุฒน์ นาคสมบูรณ์ พนักงานเขียนแบบ
เขียนแบบ	จิรวุฒน์ นาคสมบูรณ์ พนักงานเขียนแบบ
สถาปนิก	กรสิริ ตรีคุณ พนักงานสถาปนิก
วิศวกร	ปัทมวรรณ บุญญา พนักงานวิศวกรโยธา

สถาปนิก นาคสมบูรณ์

หัวหน้ากลุ่มงานวิชาการโยธาธิการ

ภาณุวัฒน์ โทษกุล

โยธาธิการและผังเมืองจังหวัดฉะเชิงเทรา

แบบแสดง

แปลนพื้นที่ 1

มาตราส่วน 1:200

ว/ด/ป 06/08/2567

แผ่นที่
A-05

รวม
05-19



สำนักงานโยธาธิการและผังเมือง
จังหวัดฉะเชิงเทรา

โครงการ

โครงการซ่อมแซมปรับปรุงคานกลาง
จังหวัดฉะเชิงเทรา ทั้ง 2 อาคาร
ต.หน้าเมือง อ.ฉะเชิงเทรา จ.ฉะเชิงเทรา 1 แห่ง

เจ้าของ

สำนักงานจังหวัดฉะเชิงเทรา

สถานที่

ต.หน้าเมือง อ.ฉะเชิงเทรา จ.ฉะเชิงเทรา

แบบเลขที่

ฉ.ช. 27 / 2567

สำรวจ

กรสิริ คริณุ พนักงานสถาปนิก

เขียนแบบ

ปัทมวรรณ บุญญา พนักงานวิศวกรรมโยธา

สถาปนิก

จิรวุฒิน นาคสมบูรณ์ พนักงานเขียนแบบ

วิศวกร

กรสิริ คริณุ พนักงานสถาปนิก

ปัทมวรรณ บุญญา พนักงานวิศวกรรมโยธา

ฉติชัย นาคสมบูรณ์

หัวหน้ากลุ่มงานวิชาการโยธาธิการ

ภาณุวัฒน์ โทษบุณ

โยธาธิการและผังเมืองจังหวัดฉะเชิงเทรา

แบบแสดง

แปลนพื้นที่ 2

มาตราส่วน

1:200

ว/ด/ป

06/08/2567

แผ่นที่
A-06

รวม
06-19

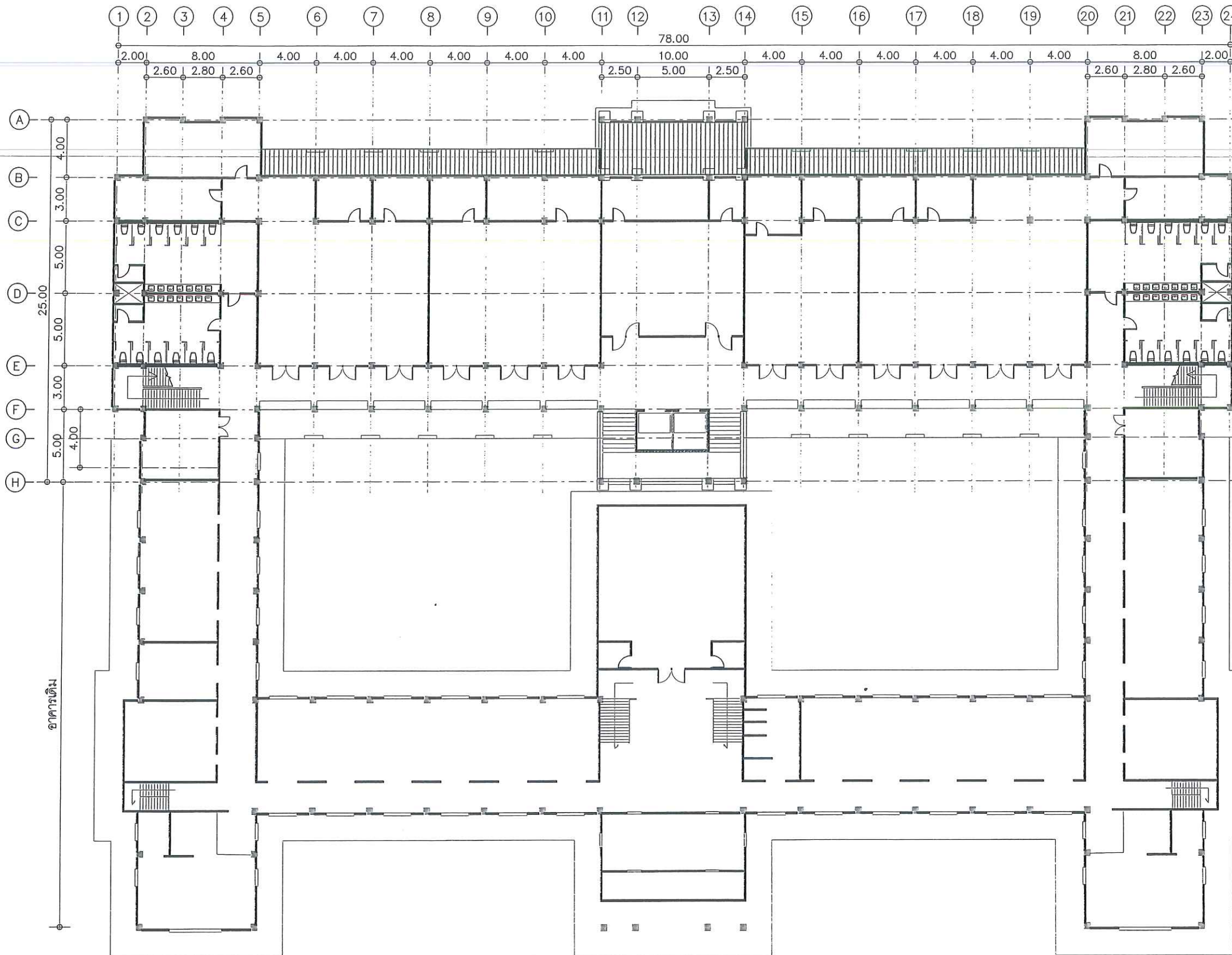

ดูรายการประกอบแบบก่อสร้าง
หัวข้อ 1.2.7 งานระบบกันซึม ทั้งหมด

- ติดตั้ง RD หัวโดมเหล็กหล่อกันใบไม้และเศษขยะ 2 ชั้น ฐานเหล็กหล่อมีปีกกันซึมมีตะแกรงดักผง
- ติดตั้งระบบระบายน้ำฝน RL PVC ชั้น 13.5 (12จุด)
- 2.2.4 งานซ่อมแซมห้องน้ำ (อาคาร 2 ชั้น)

แปลนพื้นที่ 2
SCALE 1:100



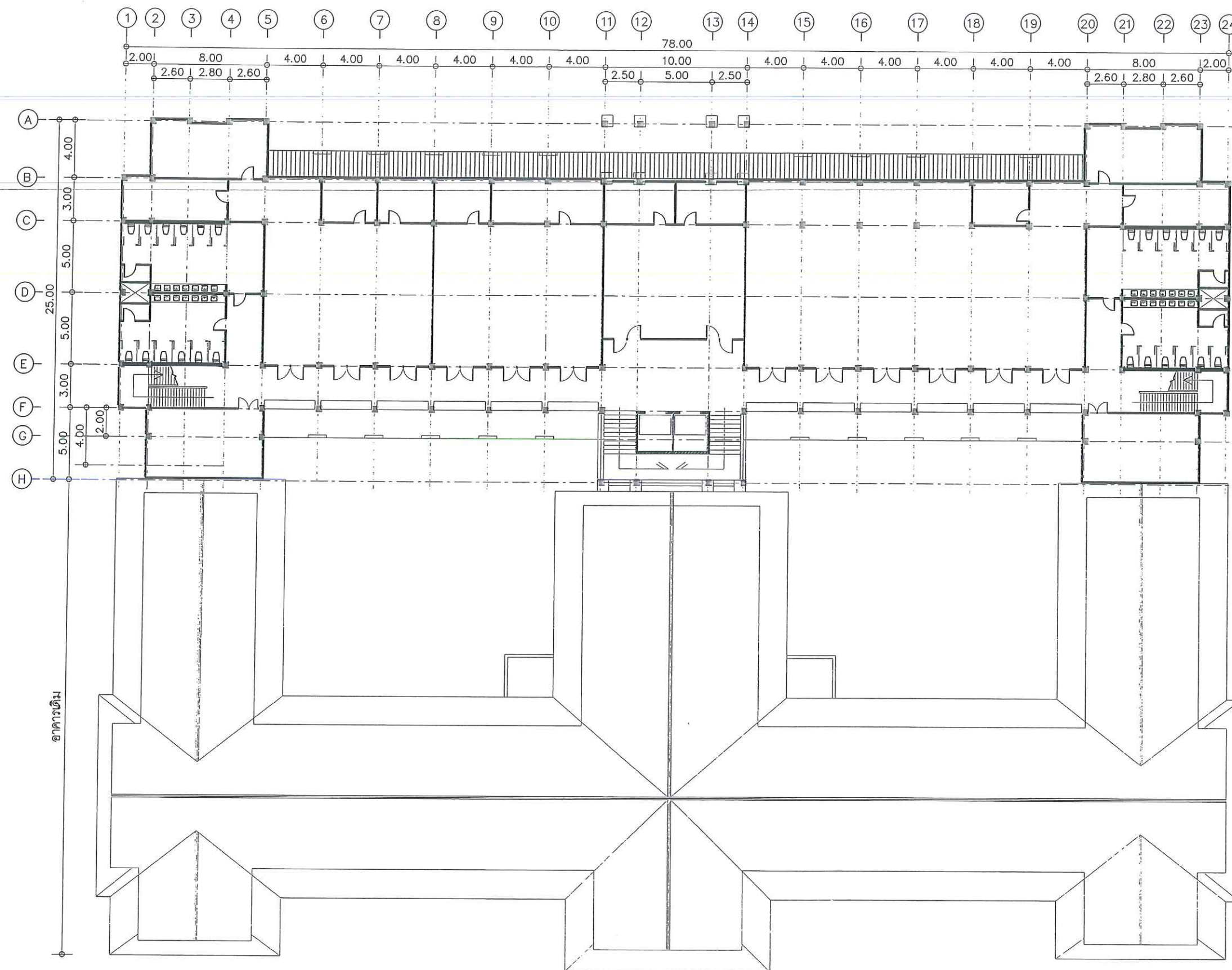

- ติดตั้ง RD หัวโดมเหล็กหล่อกันใบไม้และเศษขยะ 2 ชั้น

- ติดตั้งระบบระบายน้ำฝน RL



ดูรายการประกอบแบบก่อสร้าง
หัวข้อ 1.2.7 งานระบบกันซึม ทั้งหมด

แปลนพื้นที่ 3
SCALE 1:100



สำนักงานโยธาธิการและผังเมือง
จังหวัดฉะเชิงเทรา

โครงการ

โครงการซ่อมแซมปรับปรุงศาลากลาง
จังหวัดฉะเชิงเทรา ทั้ง 2 อาคาร
ต.หน้าเมือง อ.ฉะเชิงเทรา จ.ฉะเชิงเทรา 1 แห่ง

เจ้าของ

สำนักงานจังหวัดฉะเชิงเทรา

สถานที่

ต.หน้าเมือง อ.ฉะเชิงเทรา จ.ฉะเชิงเทรา

แบบเลขที่

ฉ. 27 / 2567

สำรวจ

กรสิริ คริคุณ พนักงานสถาปนิก

สำรวจ

ปัทมวรรณ บุญญา พนักงานวิศวกรโยธา

สำรวจ

จิรวุฒิน นาคสมบูรณ์ พนักงานเขียนแบบ

เขียนแบบ

จิรวุฒิน นาคสมบูรณ์

สถาปนิก

พนักงานเขียนแบบ

สถาปนิก

กรสิริ คริคุณ

วิศวกร

พนักงานสถาปนิก

ปัทมวรรณ บุญญา

พนักงานวิศวกรโยธา

ปัทมวรรณ

ปัทมวรรณ

ปัทมวรรณ

ปัทมวรรณ

ปัทมวรรณ

ปัทมวรรณ

ปัทมวรรณ

ปัทมวรรณ

ปัทมวรรณ

ปัทมวรรณ

ปัทมวรรณ

ปัทมวรรณ

ปัทมวรรณ

ปัทมวรรณ

ปัทมวรรณ

ปัทมวรรณ

ปัทมวรรณ

ปัทมวรรณ

ปัทมวรรณ

ปัทมวรรณ

ปัทมวรรณ

ปัทมวรรณ

ปัทมวรรณ

ปัทมวรรณ

ปัทมวรรณ

ปัทมวรรณ

ปัทมวรรณ



สำนักงานโยธาธิการและผังเมือง
จังหวัดฉะเชิงเทรา

โครงการ

โครงการซ่อมแซมปรับปรุงศาลากลาง
จังหวัดฉะเชิงเทรา ทั้ง 2 อาคาร
ต.หน้าเมือง อ.ฉะเชิงเทรา จ.ฉะเชิงเทรา 1 แห่ง

เจ้าของ

สำนักงานจังหวัดฉะเชิงเทรา

สถานที่

ต.หน้าเมือง อ.ฉะเชิงเทรา จ.ฉะเชิงเทรา

แบบเลขที่

ฉช. 27 /2567

สำรวจ

กรลธิ์ คริณุ พนักงานสถาปนิก

เขียนแบบ

ปัทมวรรณ บุญญา พนักงานวิศวกรโยธา

สถาปนิก

จิรวุฒน์ นาคสมบุรณ์ พนักงานเขียนแบบ

วิศวกร

กรลธิ์ คริณุ พนักงานสถาปนิก

วิศวกร

ปัทมวรรณ บุญญา พนักงานวิศวกรโยธา

ฉช. 27 /2567

ฉช. 27 /2567

หัวหน้ากลุ่มงานวิชาการโยธาธิการ

ภาณุวัฒน์ โทณกุล

โยธาธิการและผังเมืองจังหวัดฉะเชิงเทรา

แบบแสดง

แปลนพื้นที่ 4

มาตราส่วน

1:200

ว/ด/ป

06/08/2567

แผ่นที่
A-08

รวม
08-19

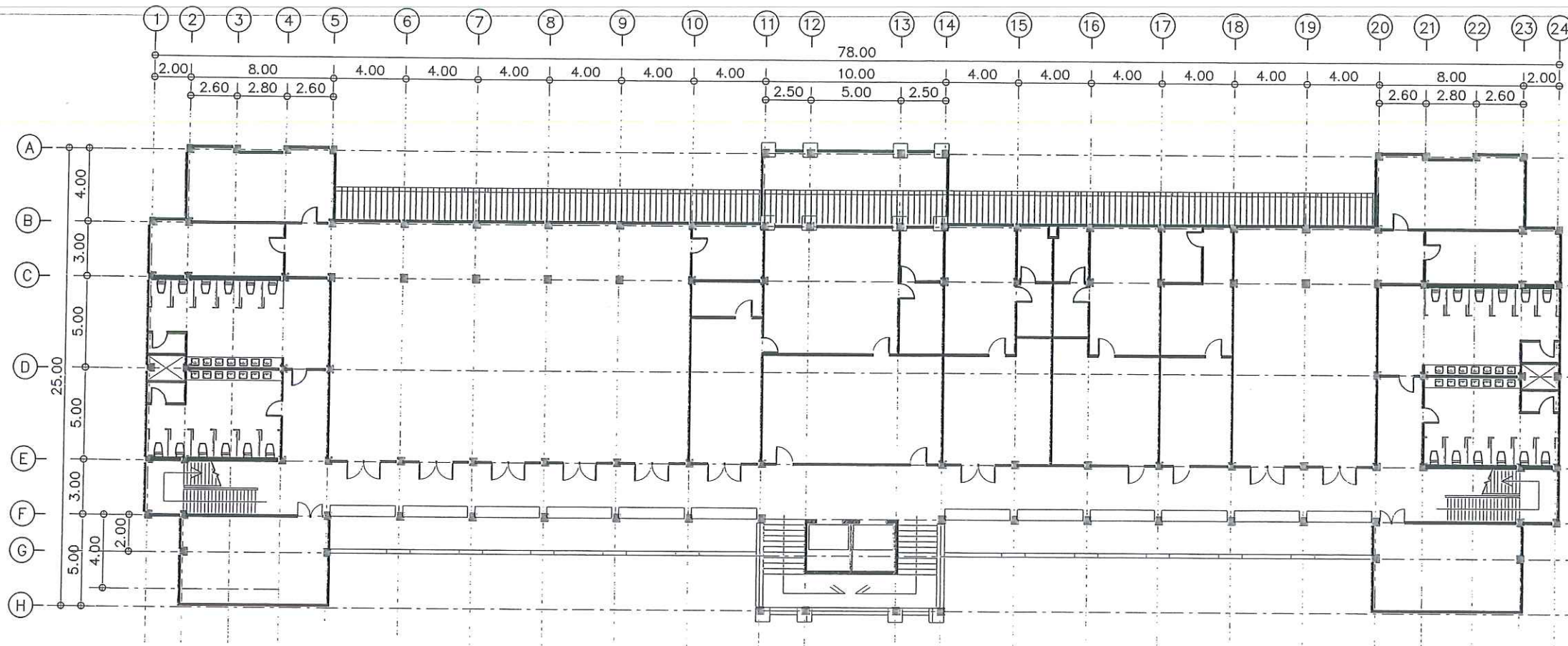

- ติดตั้ง RD หัวโดมเหล็กหล่อกันใบไม้และเศษขยะ 2 ชั้น

- ติดตั้งระบบระบายน้ำฝน RL



ดูรายการประกอบแบบก่อสร้าง
หัวข้อ 1.2.7 งานระบบกันซึม ทั้งหมด

แปลนพื้นที่ 4
SCALE 1:100



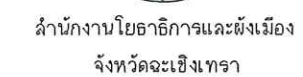

โครงการซ่อมแซมปรับปรุงศาลากลาง
จังหวัดฉะเชิงเทรา ทั้ง 2 อาคาร
ต.หน้าเมือง อ.ฉะเชิงเทรา จ.ฉะเชิงเทรา 1 แห่ง

สำนักงานจังหวัดพะเยา

ด.หน้าเมือง อ.จะเข้จ.เทรา จ.จะเข้จ.เทรา

แบบเลขที่ จช. 27 /2567

กรสิริ คริษฐ์ พนักงานสถาปนิก 15

สำรวจ	ปัทมวรรณ บุญญา พนักงานวิศวกรรมโยธา
-------	------------------------------------

จิรวัดน์ นาคลัมบุรณ์ พนักงานเขียนแบบ

เขียนแบบ	จิรวัดน์ นาคฉมบูรณ์	/	/
----------	---------------------	---	---

	พจนกิจจานุเบกษา	
	๑๑๑๑ ๑๑๑๑	

สถาปนิก	กรรพล ทรัพย์ พนักงานสถาปนิก	15 มิ.ย. 65
---------	--------------------------------	-------------

วิศวกร ปัทมวรรณ บุญญา

ลลิตย๋ นาคลัมบูรณ์

หัวหน้ากลุ่มงานวิชาการโยธาธิการ

โยธาธิการและผังเมืองจังหวัดพะเยา

แบบแล้ดง

แผนผังชั้น 5

มาตราส่วน	1:200
-----------	-------

ว/ด/ป	06/08/2567
-------	------------

แผ่นที่
A-09

รวม
09-19

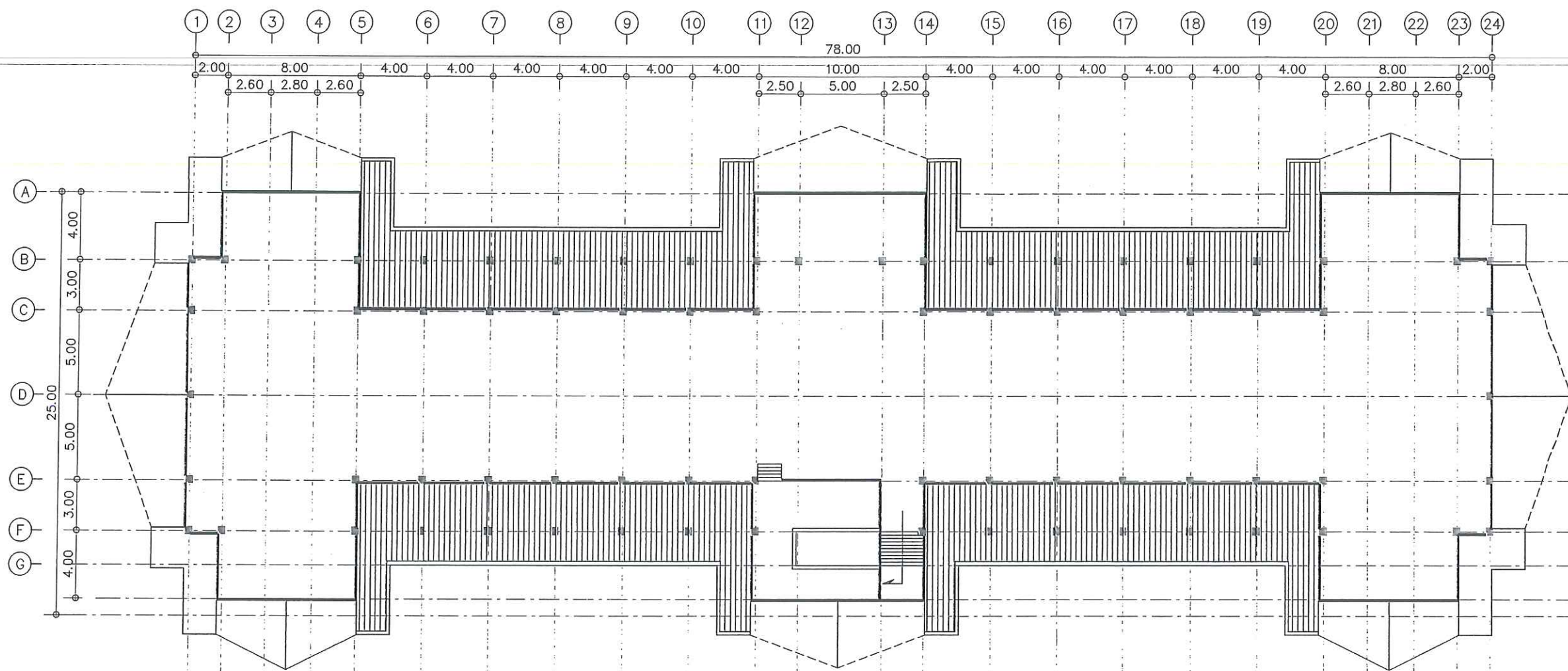

- ติดตั้ง RD หัวโดมเหล็กหล่อกันใบไม้และเศษขยะ 2 ชั้น
- ติดตั้งระบบระบายน้ำฝน RL

--	--	--	--	--	--

ดูรายการประกอบแบบก่อสร้าง
หัวข้อ 1.2.7 งานระบบกันซึม ทั้งหมด

แปลนพื้นที่ 5
SCALE 1:100





สำนักงานโยธาธิการและผังเมือง
จังหวัดฉะเชิงเทรา

โครงการ

โครงการซ่อมแซมปรับปรุงศาลากลาง
จังหวัดฉะเชิงเทรา ทั้ง 2 อาคาร
ต.หน้าเมือง อ.ฉะเชิงเทรา จ.ฉะเชิงเทรา 1 แห่ง

เจ้าของ

สำนักงานจังหวัดฉะเชิงเทรา

สถานที่

ต.หน้าเมือง อ.ฉะเชิงเทรา จ.ฉะเชิงเทรา

แบบเลขที่

ฉช. 27 /2567

สำรวจ

กรสิริ คริคุณ พนักงานสถาปนิก
ปัทมวรรณ บุญญา พนักงานวิศวกรรมโยธา
จิรวัดณ์ นาคสมบูรณ์ พนักงานเขียนแบบ

เขียนแบบ

จิรวัดณ์ นาคสมบูรณ์
พนักงานเขียนแบบ

สถาปนิก

กรสิริ คริคุณ
พนักงานสถาปนิก

วิศวกร

ปัทมวรรณ บุญญา
พนักงานวิศวกรรมโยธา

สกลิตย์ นาคสมบูรณ์

หัวหน้ากลุ่มงานวิชาการโยธาธิการ

ภาณุวัฒน์ โทณกุล

โยธาธิการและผังเมืองจังหวัดฉะเชิงเทรา

แบบแสดง

รูปด้าน A C (อาคาร 4 ชั้น)

มาตราส่วน

1:200

ว/ด/ป

06/08/2567

แผ่นที่

A-10

รวม

10-19



78.00



78.00

ดูรายการประกอบแบบก่อสร้าง
หัวข้อ 1.2.2 งานดาข่ายกันนก ทั้งหมด

รูปด้าน A C (อาคาร 4 ชั้น)
SCALE 1:100





รูปด้าน B D (อาคาร 4 ชั้น)
SCALE 1:100



สำนักงานโยธาธิการและผังเมือง
จังหวัดฉะเชิงเทรา

โครงการ
โครงการซ่อมแซมปรับปรุงศาลากลาง
จังหวัดฉะเชิงเทรา ทั้ง 2 อาคาร
ต.หน้าเมือง อ.ฉะเชิงเทรา จ.ฉะเชิงเทรา 1 แห่ง

เจ้าของ
สำนักงานจังหวัดฉะเชิงเทรา

สถานที่
ต.หน้าเมือง อ.ฉะเชิงเทรา จ.ฉะเชิงเทรา

แบบเลขที่ จช. 27 /2567

สำรวจ กรสิริ คริสต์ พิทักษ์สถาปนิก
พัทธรณ์ บุญญา พนักงานวิศวกรโยธา
จิรวุฒิน นาคฉิมบุรณ์ พนักงานเขียนแบบ

เขียนแบบ จิรวุฒิน นาคฉิมบุรณ์
พนักงานเขียนแบบ

สถาปนิก กรสิริ คริสต์ พิทักษ์สถาปนิก

วิศวกร พัทธรณ์ บุญญา
พนักงานวิศวกรโยธา

สกลิตย์ นาคฉิมบุรณ์

หัวหน้ากลุ่มงานวิชาการโยธาธิการ

ภาณุวัฒน์ ไทบุบผ

โยธาธิการและผังเมืองจังหวัดฉะเชิงเทรา

แบบแสดง

รูปด้าน B D (อาคาร 4 ชั้น)

มาตราส่วน 1:150

ว/ด/ป 06/08/2567

แผ่นที่ A-11 รวม 11-19

Handwritten signatures and notes in blue ink.



คู่มือการประกอบแบบก่อสร้าง
หัวข้อ 2.2.2 งานผนังอาคารและประตู 2.2.3
2.2.3 งานผนังอาคารและประตู-หน้าต่าง

รูปด้าน A C (อาคารหลังเก่า)
SCALE 1:100



สำนักงานโยธาธิการและผังเมือง
จังหวัดเชียงใหม่

โครงการ

โครงการซ่อมแซมปรับปรุงศาลากลาง
จังหวัดเชียงใหม่ ทั้ง 2 อาคาร
ต.หน้าเมือง อ.จะเชียงใหม่ จ.เชียงใหม่ 1 แห่ง

เจ้าของ

สำนักงานจังหวัดเชียงใหม่

สถานที่

ต.หน้าเมือง อ.จะเชียงใหม่ จ.เชียงใหม่

แบบเลขที่

ฉ. 27 / 2567

สำรวจ

กรสิริ ศิริคุณ พนักงานสถาปนิก
ปัทมวรรณ บุญญา พนักงานวิศวกรโยธา
จิรวัดน์ นาคสมบูรณ์ พนักงานเขียนแบบ

เขียนแบบ

จิรวัดน์ นาคสมบูรณ์
พนักงานเขียนแบบ

สถาปนิก

กรสิริ ศิริคุณ
พนักงานสถาปนิก

วิศวกร

ปัทมวรรณ บุญญา
พนักงานวิศวกรโยธา

น

สถิตย์ นาคสมบูรณ์

หัวหน้ากลุ่มงานวิชาการโยธาธิการ

ภาณุวัฒน์ โทษกุล

โยธาธิการและผังเมืองจังหวัดเชียงใหม่

แบบแสดง

รูปด้าน A C (อาคารหลังเก่า)

มาตราส่วน

1:200

ว/ด/ป

06/08/2567

แผ่นที่

A-12

รวม

12-19



สำนักงานโยธาธิการและผังเมือง
จังหวัดเชียงใหม่

โครงการ

โครงการซ่อมแซมปรับปรุงศาลากลาง
จังหวัดเชียงใหม่ ทั้ง 2 อาคาร
ต.หน้าเมือง อ.จะฮังเตรา จ.จะฮังเตรา 1 แห่ง

เจ้าของ

สำนักงานจังหวัดเชียงใหม่

สถานที่

ต.หน้าเมือง อ.จะฮังเตรา จ.จะฮังเตรา

แบบเลขที่

ฉ. 27 /2567

สำรวจ

กรสิริ ศรีคุณ พนักงานสถาปนิก
ปัทมวรรณ บุญญา พนักงานวิศวกรรมโยธา
จิรวรรณ นาคสมบูรณ์ พนักงานเขียนแบบ

เขียนแบบ

จิรวรรณ นาคสมบูรณ์
พนักงานเขียนแบบ

สถาปนิก

กรสิริ ศรีคุณ
พนักงานสถาปนิก

วิศวกร

ปัทมวรรณ บุญญา
พนักงานวิศวกรรมโยธา

น.ค.ค.

ฉัตรชัย นาคสมบูรณ์

หัวหน้ากลุ่มงานวิชาการโยธาธิการ

ภาพลักษณ์ โทบุบล

โยธาธิการและผังเมืองจังหวัดเชียงใหม่

แบบแสดง

แปลนพื้นที่รื้อถอนชั้น 1

มาตราส่วน

1:200

ว/ด/ป

06/08/2567

แผ่นที่

A-13

รวม

13-19

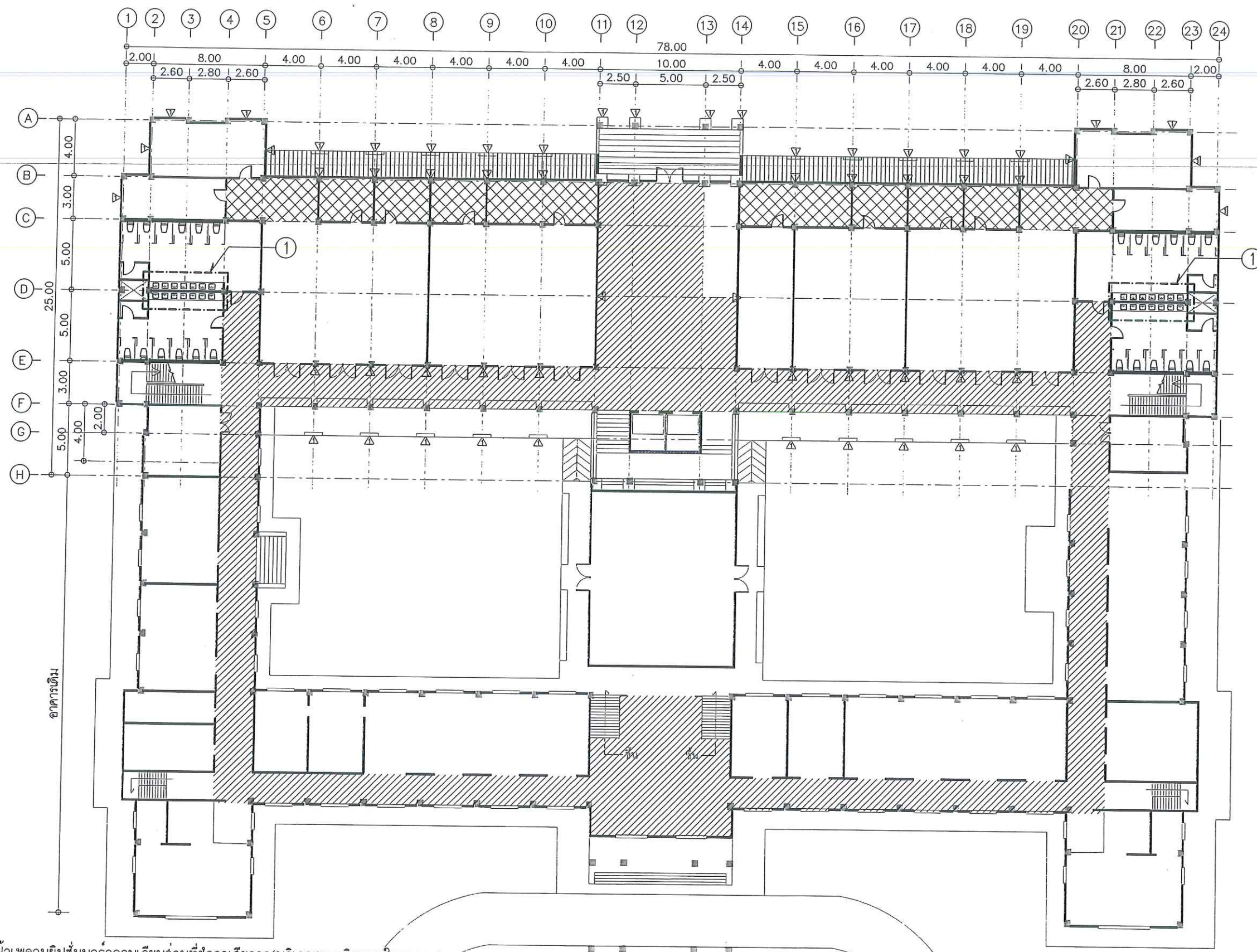

- รื้อถอนฝ้าเพดานยิปซัมบอร์ดฉาบเรียบส่วนที่ชำรุดเสียหาย(บริเวณทางเดิมภายในอาคาร)
- รื้อถอนฝ้าเพดานยิปซัมบอร์ดฉาบเรียบ(ภายในห้องสำนักงาน)
- รื้อถอนฝ้าฉลุมิเนียมส่วนที่ชำรุดเสียหาย(ภายนอกอาคาร)
- รื้อถอนอ่างล้างหน้า+เคาเตอร์ ค.ค.ล. พร้อมอุปกรณ์ทั้งหมด
- ผนังเดิมขัดสีออกจนถึงฉนวน (ภายนอกอาคารทั้งหมดและบริเวณโถงทางเดิมภายในอาคารทั้งหมดบริเวณอาคารศาลากลาง 4 ชั้น)

แปลนพื้นที่รื้อถอนชั้น 1
SCALE 1:100

เปลี่ยนโถ้ววมและลายชำระห้องน้ำชั้น 1-3



สำนักงานโยธาธิการและผังเมือง
จังหวัดฉะเชิงเทรา

โครงการ

โครงการซ่อมแซมปรับปรุงศาลากลาง
จังหวัดฉะเชิงเทรา ทั้ง 2 อาคาร
ต.หน้าเมือง อ.ฉะเชิงเทรา จ.ฉะเชิงเทรา 1 แห่ง

เจ้าของ

สำนักงานจังหวัดฉะเชิงเทรา

สถานที่

ต.หน้าเมือง อ.ฉะเชิงเทรา จ.ฉะเชิงเทรา

แบบเลขที่

ฉ.ช. 27 /2567

สำรวจ

กรสิริ ศรีคุณ พนักงานสถาปนิก
ปัทมวรรณ บุญญา พนักงานวิศวกรโยธา
จิรวัดน์ นาคสมบูรณ์ พนักงานเขียนแบบ

เขียนแบบ

จิรวัดน์ นาคสมบูรณ์
พนักงานเขียนแบบ

สถาปนิก

กรสิริ ศรีคุณ
พนักงานสถาปนิก

วิศวกร

ปัทมวรรณ บุญญา
พนักงานวิศวกรโยธา

ชลิตย์ นาคสมบูรณ์

หัวหน้ากลุ่มงานวิชาการโยธาธิการ

ภาณุวัฒน์ โทบุบล

โยธาธิการและผังเมืองจังหวัดฉะเชิงเทรา

แบบแสดง

แปลนพื้นรื้อถอนชั้น 2

มาตราส่วน

1:200

ว/ด/ป

06/08/2567

แผ่นที่

A-14

รวม

14-19

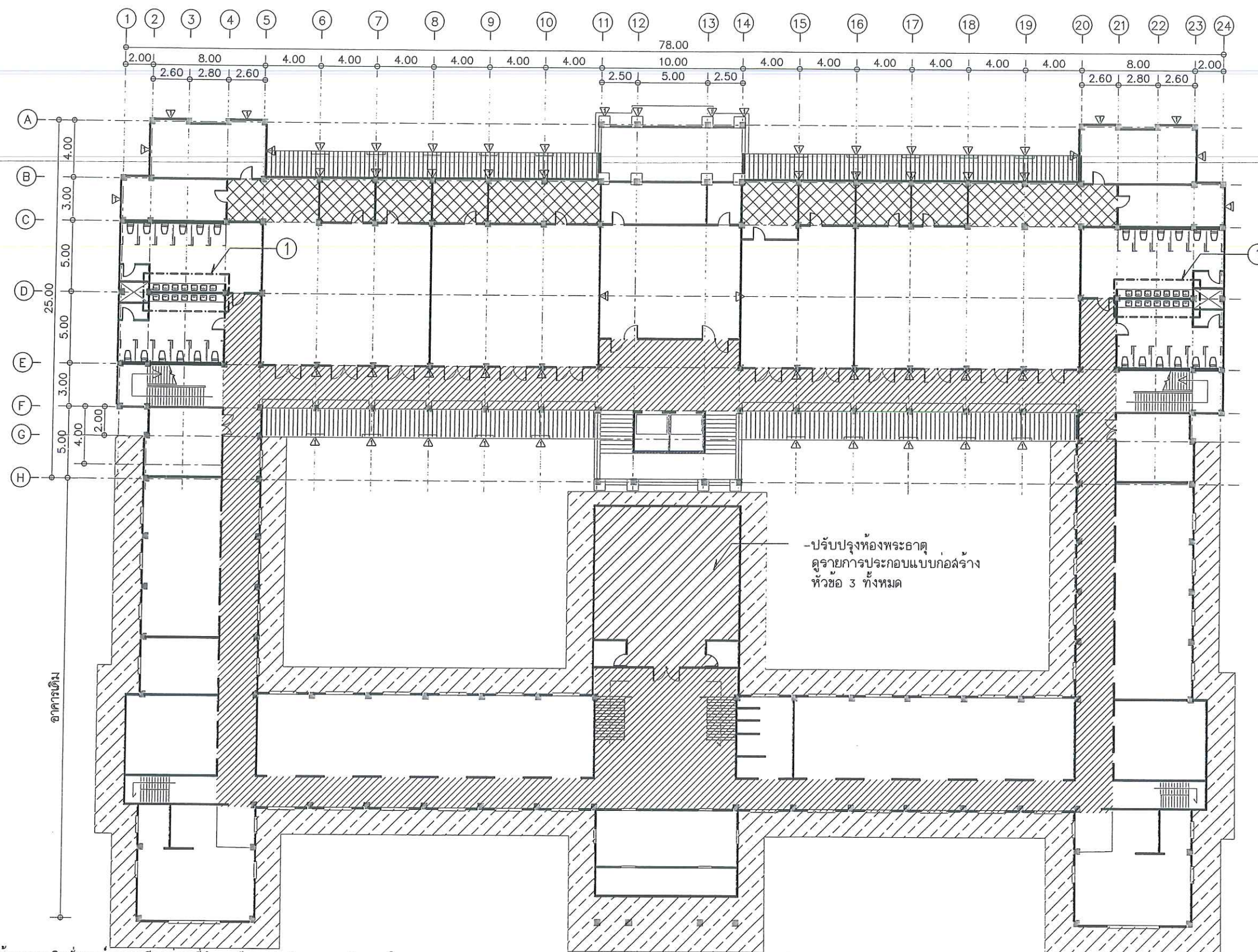

รื้อถอนฝ้าเพดานยิปซัมบอร์ดฉาบเรียบล้นที่ชำรุดเสียหาย(บริเวณทางเดิมภายในอาคาร)

รื้อถอนฝ้าเพดานยิปซัมบอร์ดฉาบเรียบ(ภายในห้องสำนักงาน)

รื้อถอนฝ้าฉลุมิเนียมล้นที่ชำรุดเสียหาย(ภายนอกอาคาร)

รื้อถอนอ่างล้างหน้า+เคาเตอร์ ค.ฉ.ล. พร้อมอุปกรณ์ทั้งหมด

ผนังเดิมขัดสีออกจนถึงผิวปูน (ภายนอกอาคารทั้งหมดและบริเวณโถงทางเดิมภายในอาคารทั้งหมดบริเวณอาคารศาลากลาง 4 ชั้น)

ฝ้าชายคาเดิมรื้อถอน

-ติดตั้งฝ้าชายคาไฟเบอร์ซีเมนต์ 6 มม. โครงคร่าวโลหะ (แทนล้นที่ชำรุดเสียหาย)

-พร้อมมอไฟฟ้าไฟเบอร์ซีเมนต์ 2 นิ้ว หน้า 8 มม.

แปลนพื้นรื้อถอนชั้น 2
SCALE 1:100



เปลี่ยนโถ้วมและถ่ายชำระห้องน้ำชั้น 1-3

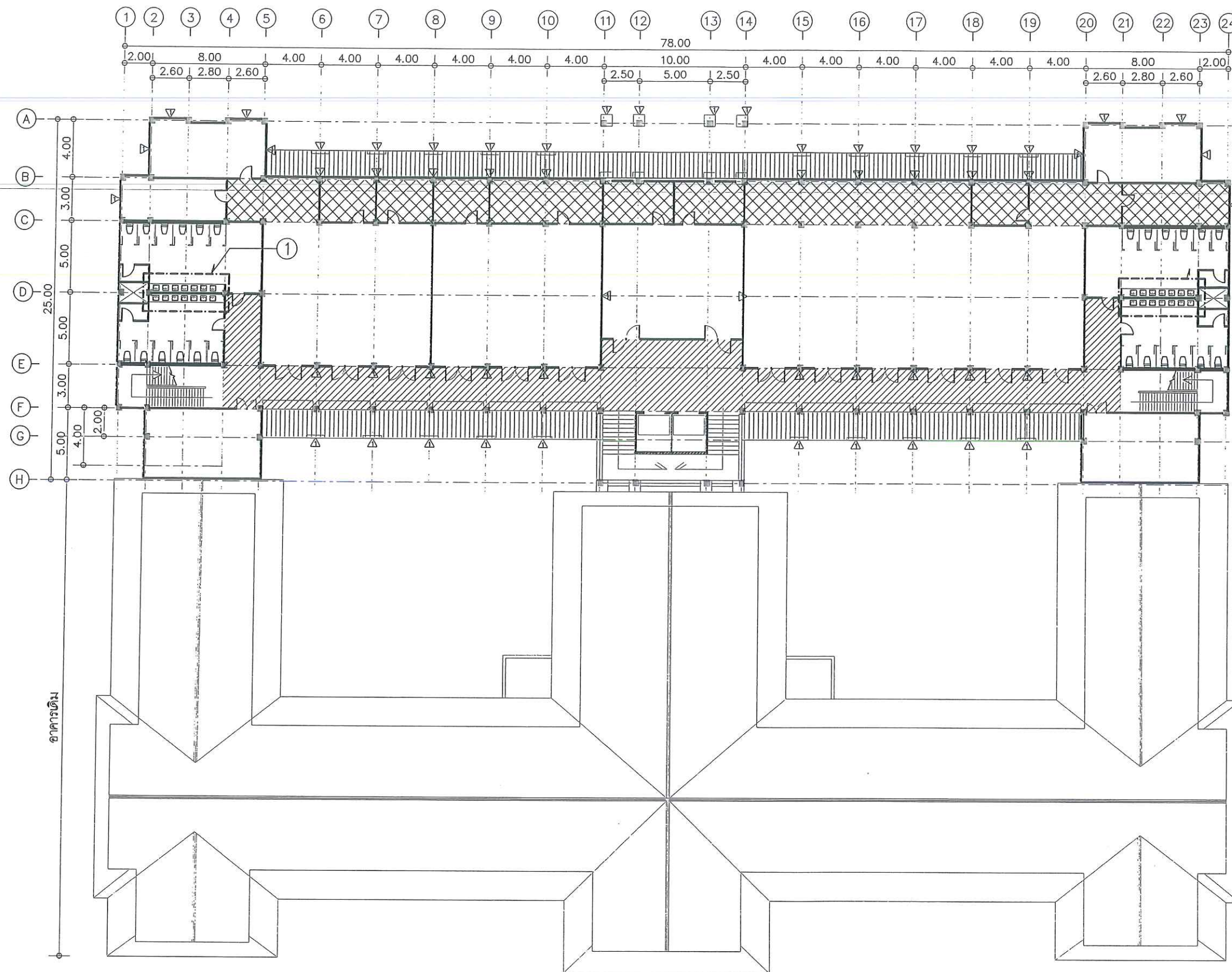

ห้องนอนฟ้าเพดานยิปซัมบอร์ดฉาบเรียบล้นที่ชำรุดเสียการ(บริเวณทางเดิมภายในอาคาร)

ห้องนอนฟ้าเพดานยิปซัมบอร์ดฉาบเรียบ(ภายในห้องสำนักงาน)

ห้องนอนฟ้าอลูมิเนียมล้นที่ชำรุดเสียหาย(ภายนอกอาคาร)

① ห้องนอนอ่างล้างหน้า+เคาเตอร์ ค.ล.ล. พร้อมอุปกรณ์ทั้งหมด

① ผนังเดิมขัดสีออกจนถึงผิวปูน (ภายนอกอาคารทั้งหมดและบริเวณโถงทางเดิมภายในอาคารทั้งหมดบริเวณอาคารศาลากลาง 4 ชั้น)

แปลนพื้นห้องนอนชั้น 3
SCALE 1:100



เปลี่ยนโถ้วมและสายชำระห้องน้ำชั้น 1-3



สำนักงานโยธาธิการและผังเมือง
จังหวัดฉะเชิงเทรา

โครงการ

โครงการซ่อมแซมปรับปรุงศาลากลาง
จังหวัดฉะเชิงเทรา ทั้ง 2 อาคาร
ค.หน้าเมือง ฉะเชิงเทรา จ.ฉะเชิงเทรา 1 แห่ง

เจ้าของ

สำนักงานจังหวัดฉะเชิงเทรา

สถานที่

ค.หน้าเมือง ฉะเชิงเทรา จ.ฉะเชิงเทรา

แบบเลขที่

ฉ.ช. 27 /2567

สำรวจ

กรสิริ ศิริคุณ พนักงานสถาปนิก
ปัทมวรรณ บุญญา พนักงานวิศวกรโยธา
จิรวัดน์ นาคลัมบูรณ์ พนักงานเขียนแบบ

เขียนแบบ

จิรวัดน์ นาคลัมบูรณ์
พนักงานเขียนแบบ

สถาปนิก

กรสิริ ศิริคุณ
พนักงานสถาปนิก

วิศวกร

ปัทมวรรณ บุญญา
พนักงานวิศวกรโยธา

ฉติดย นาคลัมบูรณ์

หัวหน้ากลุ่มงานวิชาการโยธาธิการ

ภาณุวัฒน์ โทษบุล

โยธาธิการและผังเมืองจังหวัดฉะเชิงเทรา

แบบแสดง

แปลนพื้นห้องนอนชั้น 3

มาตราส่วน

1:200

ว/ด/ป

06/08/2567

แผ่นที่

A-15

รวม

15-19



สำนักงานโยธาธิการและผังเมือง
จังหวัดฉะเชิงเทรา

โครงการ

โครงการซ่อมแซมปรับปรุงศาลากลาง
จังหวัดฉะเชิงเทรา ทั้ง 2 อาคาร
ต.หน้าเมือง อ.ฉะเชิงเทรา จ.ฉะเชิงเทรา 1 แห่ง

เจ้าของ

สำนักงานจังหวัดฉะเชิงเทรา

สถานที่

ต.หน้าเมือง อ.ฉะเชิงเทรา จ.ฉะเชิงเทรา

แบบเลขที่

ฉช. 27 /2567

สำรวจ

กรลธิ์ คริณุ พนักงานสถาปนิก
ปัทมวรรณ บุญญา พนักงานวิศวกรโยธา
จิรวรรณ นาคสมบูรณ์ พนักงานเขียนแบบ

เขียนแบบ

จิรวรรณ นาคสมบูรณ์
พนักงานเขียนแบบ

สถาปนิก

กรลธิ์ คริณุ
พนักงานสถาปนิก

วิศวกร

ปัทมวรรณ บุญญา
พนักงานวิศวกรโยธา

ผลิตย์ นาคสมบูรณ์

หัวหน้ากลุ่มงานวิชาการโยธาธิการ

ภาณุวัฒน์ โทณกุล

โยธาธิการและผังเมืองจังหวัดฉะเชิงเทรา

แบบแสดง

แปลนพื้นที่รื้อถอนชั้น 4

มาตราส่วน 1:200

ว/ด/ป 06/08/2567

แผ่นที่
A-16

รวม
16-19

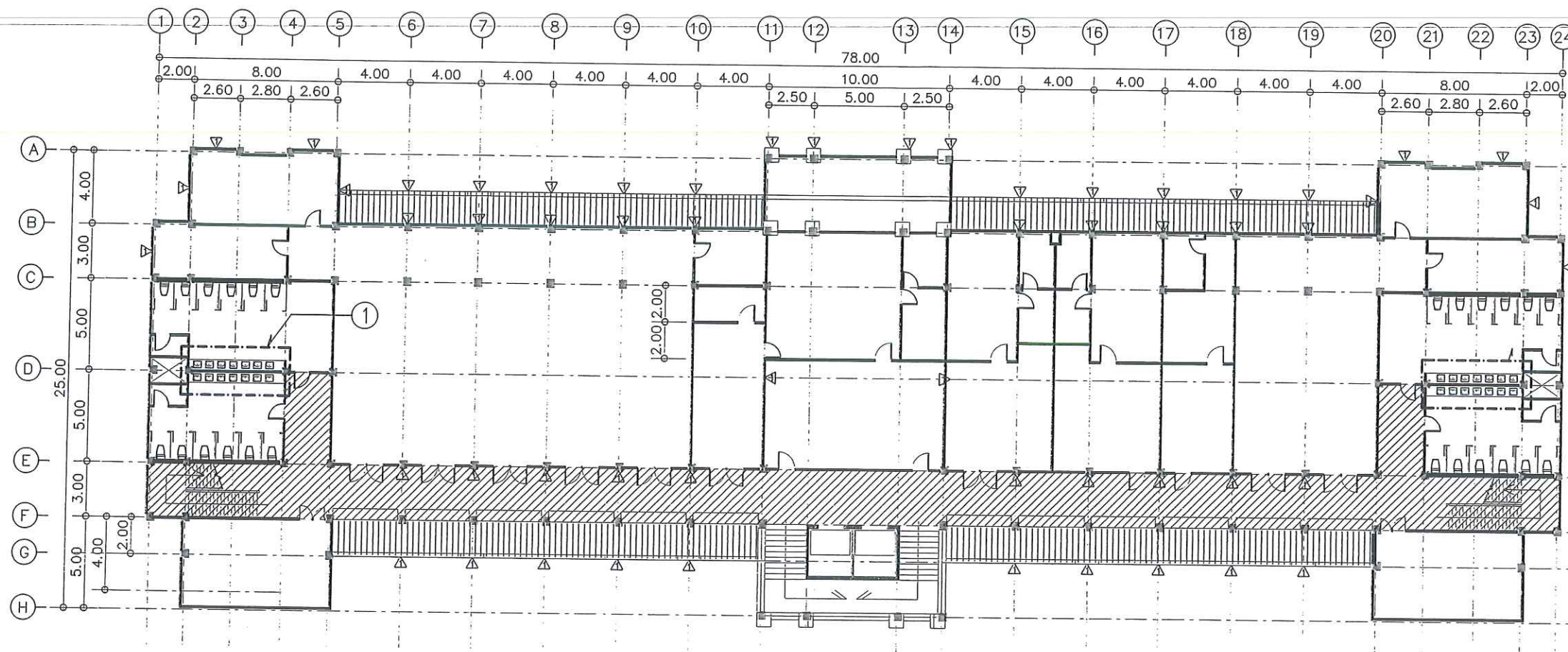

รื้อถอนฝ้าเพดานยิปซัมบอร์ดฉาบเรียบส่วนที่ชำรุดเสียหาย(บริเวณทางเดินภายในอาคาร)

รื้อถอนฝ้าเพดานยิปซัมบอร์ดฉาบเรียบ(ภายในห้องสำนักงาน)

รื้อถอนฝ้าฉลุมิเนียมส่วนที่ชำรุดเสียหาย(ภายนอกอาคาร)

รื้อถอนอ่างล้างหน้า+เคาเตอร์ ค.ฉ.ล. พร้อมอุปกรณ์ทั้งหมด

ผนังเดิมขัดสีออกจนถึงฉนวน (ภายนอกอาคารทั้งหมดและบริเวณโถงทางเดินภายในอาคารทั้งหมดบริเวณอาคารศาลากลาง 4 ชั้น)

แปลนพื้นที่รื้อถอนชั้น 4
SCALE 1:100



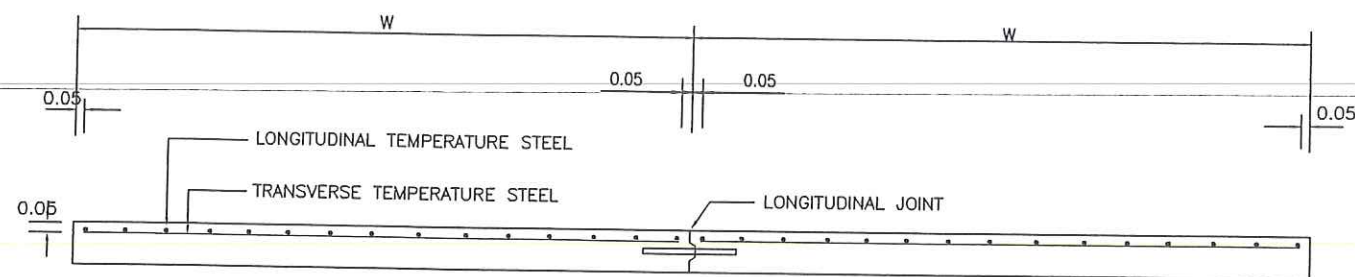

รูปตัดตามขวางผิวจราจร คสล.

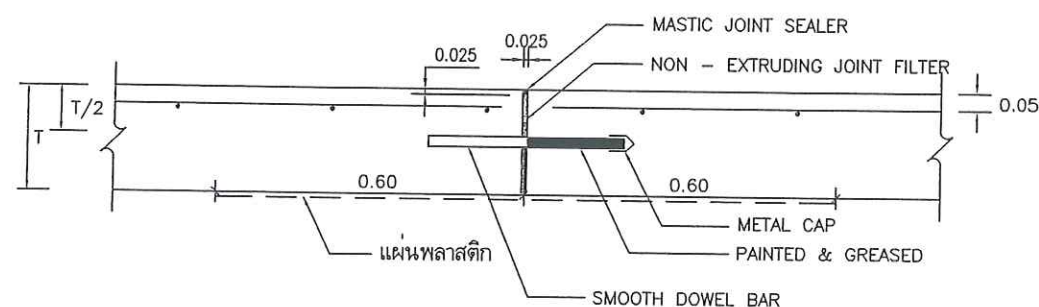

EXPANSION JOINT

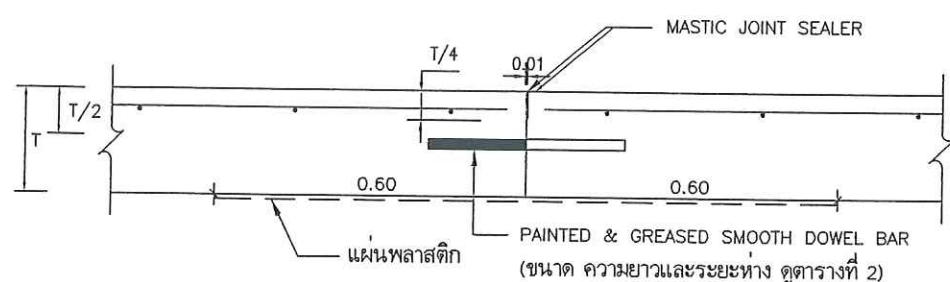

CONSTRUCTION JOINT

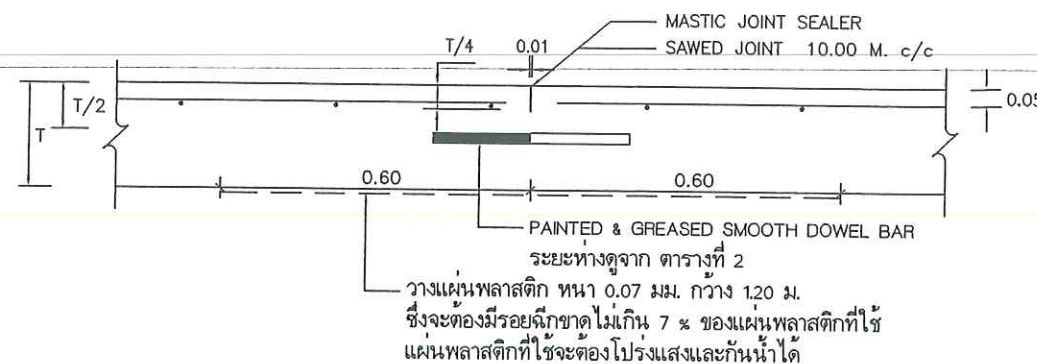

CONTRACTION JOINT

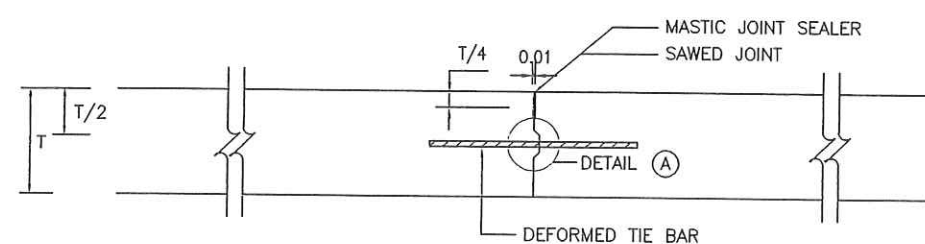

LONGITUDINAL JOINT

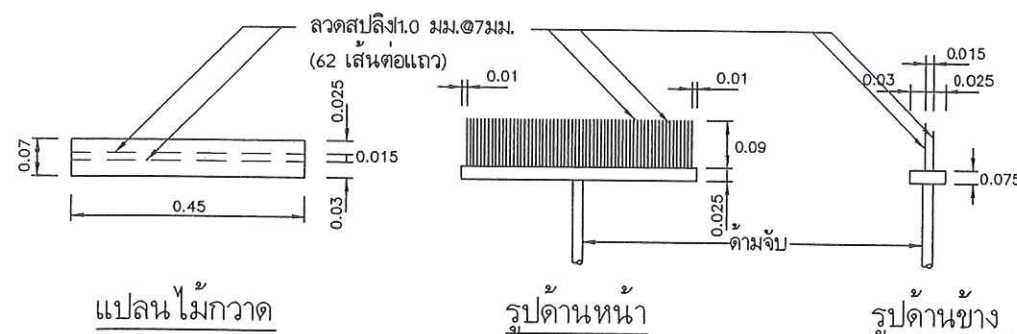

แปลนไม่กวาด

รูปด้านหน้า

รูปด้านข้าง

แบบขยายไม่กวาดลากผิวพื้น คสล.



สำนักงานโยธาธิการและผังเมือง
จังหวัดฉะเชิงเทรา

โครงการ

โครงการซ่อมแซมปรับปรุงค่ากลาง
จังหวัดฉะเชิงเทรา ทั้ง 2 อาคาร
ต.หน้าเมือง อ.ฉะเชิงเทรา จ.ฉะเชิงเทรา 1 แห่ง

เจ้าของ

สำนักงานจังหวัดฉะเชิงเทรา

สถานที่

ต.หน้าเมือง อ.ฉะเชิงเทรา จ.ฉะเชิงเทรา

แบบเลขที่

ฉ. 27 /2567

สำรวจ

กรสิริ ศรีคุณ พนักงานสถาปนิก
ปัทมวรรณ บุญญา พนักงานวิศวกรโยธา
จิรวัฒน์ นาคสมบูรณ์ พนักงานเขียนแบบ

เขียนแบบ

จิรวัฒน์ นาคสมบูรณ์
พนักงานเขียนแบบ

สถาปนิก

กรสิริ ศรีคุณ
พนักงานสถาปนิก

วิศวกร

ปัทมวรรณ บุญญา
พนักงานวิศวกรโยธา

น.ค.

ฉัตรชัย นาคสมบูรณ์

หัวหน้ากลุ่มงานวิชาการโยธาธิการ

ภาพฉัณน์ โทณกุล

โยธาธิการและผังเมืองจังหวัดฉะเชิงเทรา

แบบแสดง

แบบขยายพื้น ค.ล.ล.

มาตราส่วน

1:NTS

ว/ด/ป

06/08/2567

แผ่นที่

A-18

รวม

18-19

5 TIE BARS-DOWEL BARS

உரவது 1. TEMPERATURE STEEL



- 04 82 21 350 00/00/00

3. MASTIC JOINT SEALER 1/2" (12.7mm) AASHTO M. 173-60 (1974), ASTM. D. 190-74

4. JOINT FILLER IN 153-70, ASTM. 1753-67 (1973)

- [illegible]

- 1 2 3 4 5 6 7 8 9 10 11 12 13 14 15 16 17 18 19 20 21 22 23 24 25 26 27 28 29 30 31 32 33 34 35 36 37 38 39 40 41 42 43 44 45 46 47 48 49 50 51 52 53 54 55 56 57 58 59 60 61 62 63 64 65 66 67 68 69 70 71 72 73 74 75 76 77 78 79 80 81 82 83 84 85 86 87 88 89 90 91 92 93 94 95 96 97 98 99 100 101 102 103 104 105 106 107 108 109 110 111 112 113 114 115 116 117 118 119 120 121 122 123 124 125 126 127 128 129 130 131 132 133 134 135 136 137 138 139 140 141 142 143 144 145 146 147 148 149 150 151 152 153 154 155 156 157 158 159 160 161 162 163 164 165 166 167 168 169 170 171 172 173 174 175 176 177 178 179 180 181 182 183 184 185 186 187 188 189 190 191 192 193 194 195 196 197 198 199 200 201 202 203 204 205 206 207 208 209 210 211 212 213 214 215 216 217 218 219 220 221 222 223 224 225 226 227 228 229 230 231 232 233 234 235 236 237 238 239 240 241 242 243 244 245 246 247 248 249 250 251 252 253 254 255 256 257 258 259 260 261 262 263 264 265 266 267 268 269 270 271 272 273 274 275 276 277 278 279 280 281 282 283 284 285 286 287 288 289 290 291 292 293 294 295 296 297 298 299 300 301 302 303 304 305 306 307 308 309 310 311 312 313 314 315 316 317 318 319 320 321 322 323 324 325 326 327 328 329 330 331 332 333 334 335 336 337 338 339 340 341 342 343 344 345 346 347 348 349 350 351 352 353 354 355 356 357 358 359 360 361 362 363 364 365 366 367 368 369 370 371 372 373 374 375 376 377 378 379 380 381 382 383 384 385 386 387 388 389 390 391 392 393 394 395 396 397 398 399 400 401 402 403 404 405 406 407 408 409 410 411 412 413 414 415 416 417 418 419 420 421 422 423 424 425 426 427 428 429 430 431 432 433 434 435 436 437 438 439 440 441 442 443 444 445 446 447 448 449 450 451 452 453 454 455 456 457 458 459 460 461 462 463 464 465 466 467 468 469 470 471 472 473 474 475 476 477 478 479 480 481 482 483 484 485 486 487 488 489 490 491 492 493 494 495 496 497 498 499 500 501 502 503 504 505 506 507 508 509 510 511 512 513 514 515 516 517 518 519 520 521 522 523 524 525 526 527 528 529 530 531 532 533 534 535 536 537 538 539 540 541 542 543 544 545 546 547 548 549 550 551 552 553 554 555 556 557 558 559 560 561 562 563 564 565 566 567 568 569 570 571 572 573 574 575 576 577 578 579 580 581 582 583 584 585 586 587 588 589 590 591 592 593 594 595 596 597 598 599 600 601 602 603 604 605 606 607 608 609 610 611 612 613 614 615 616 617 618 619 620 621 622 623 624 625 626 627 628 629 630 631 632 633 634 635 636 637 638 639 640 641 642 643 644 645 646 647 648 649 650 651 652 653 654 655 656 657 658 659 660 661 662 663 664 665 666 667 668 669 670 671 672 673 674 675 676 677 678 679 680 681 682 683 684 685 686 687 688 689 690 691 692 693 694 695 696 697 698 699 700 701 702 703 704 705 706 707 708 709 710 711 712 713 714 715 716 717 718 719 720 721 722 723 724 725 726 727 728 729 730 731 732 733 734 735 736 737 738 739 740 741 742 743 744 745 746 747 748 749 750 751 752 753 754 755 756 757 758 759 760 761 762 763 764 765 766 767 768 769 770 771 772 773 774 775 776 777 778 779 780 781 782 783 784 785 786 787 788 789 790 791 792 793 794 795 796 797 798 799 800 801 802 803 804 805 806 807 808 809 810 811 812 813 814 815 816 817 818 819 820 821 822 823 824 825 826 827 828 829 830 831 832 833 834 835 836 837 838 839 840 841 842 843 844 845 846 847 848 849 850 851 852 853 854 855 856 857 858 859 860 861 862 863 864 865 866 867 868 869 870 871 872 873 874 875 876 877 878 879 880 881 882 883 884 885 886 887 888 889 890 891 892 893 894 895 896 897 898 899 900 901 902 903 904 905 906 907 908 909 910 911 912 913 914 915 916 917 918 919 920 921 922 923 924 925 926 927 928 929 930 931 932 933 934 935 936 937 938 939 940 941 942 943 944 945 946 947 948 949 950 951 952 953 954 955 956 957 958 959 960 961 962 963 964 965 966 967 968 969 970 971 972 973 974 975 976 977 978 979 980 981 982 983 984 985 986 987 988 989 990 991 992 993 994 995 996 997 998 999 1000 1001 1002 1003 1004 1005 1006 1007 1008 1009 1010 1011 1012 1013 1014 1015 1016 1017 1018 1019 1020 1021 1022 1023 1024 1025 1026 1027 1028 1029 1030 1031 1032 1033 1034 1035 1036 1037 1038 1039 1040 1

- MINIMUM EQUIVALENT STEEL AREA OF WIRE MESH

๖. มาตรา ๖๖ ของรัฐธรรมนูญแห่งราชอาณาจักรไทย

- НОВИ ПОДПИСИ НА ПИСМАТА, ЗАДАНАТА И ПОДАНАТА '81

9. ระยะของโครงการที่สนับสนุนในแผนงานวิจัยที่สนับสนุนโดยมูลนิธิเพื่อการพัฒนาเด็ก

- [illegible]

- [illegible]

- 1999, 2000, 2001, 2002, 2003, 2004, 2005, 2006, 2007, 2008, 2009, 2010, 2011, 2012, 2013, 2014, 2015, 2016, 2017, 2018, 2019, 2020, 2021, 2022, 2023, 2024, 2025, 2026, 2027, 2028, 2029, 2030, 2031, 2032, 2033, 2034, 2035, 2036, 2037, 2038, 2039, 2040, 2041, 2042, 2043, 2044, 2045, 2046, 2047, 2048, 2049, 2050, 2051, 2052, 2053, 2054, 2055, 2056, 2057, 2058, 2059, 2060, 2061, 2062, 2063, 2064, 2065, 2066, 2067, 2068, 2069, 2070, 2071, 2072, 2073, 2074, 2075, 2076, 2077, 2078, 2079, 2080, 2081, 2082, 2083, 2084, 2085, 2086, 2087, 2088, 2089, 2090, 2091, 2092, 2093, 2094, 2095, 2096, 2097, 2098, 2099, 2100, 2101, 2102, 2103, 2104, 2105, 2106, 2107, 2108, 2109, 2110, 2111, 2112, 2113, 2114, 2115, 2116, 2117, 2118, 2119, 2120, 2121, 2122, 2123, 2124, 2125, 2126, 2127, 2128, 2129, 2130, 2131, 2132, 2133, 2134, 2135, 2136, 2137, 2138, 2139, 2140, 2141, 2142, 2143, 2144, 2145, 2146, 2147, 2148, 2149, 2150, 2151, 2152, 2153, 2154, 2155, 2156, 2157, 2158, 2159, 2160, 2161, 2162, 2163, 2164, 2165, 2166, 2167, 2168, 2169, 2170, 2171, 2172, 2173, 2174, 2175, 2176, 2177, 2178, 2179, 2180, 2181, 2182, 2183, 2184, 2185, 2186, 2187, 2188, 2189, 2190, 2191, 2192, 2193, 2194, 2195, 2196, 2197, 2198, 2199, 2200, 2201, 2202, 2203, 2204, 2205, 2206, 2207, 2208, 2209, 2210, 2211, 2212, 2213, 2214, 2215, 2216, 2217, 2218, 2219, 2220, 2221, 2222, 2223, 2224, 2225, 2226, 2227, 2228, 2229, 2230, 2231, 2232, 2233, 2234, 2235, 2236, 2237, 2238, 2239, 2240, 2241, 2242, 2243, 2244, 2245, 2246, 2247, 2248, 2249, 2250, 2251, 2252, 2253, 2254, 2255, 2256, 2257, 2258, 2259, 2260, 2261, 2262, 2263, 2264, 2265, 2266, 2267, 2268, 2269, 2270, 2271, 2272, 2273, 2274, 2275, 2276, 2277, 2278, 2279, 2280, 2281, 2282, 2283, 2284, 2285, 2286, 2287, 2288, 2289, 2290, 2291, 2292, 2293, 2294, 2295, 2296, 2297, 2298, 2299, 2300, 2301, 2302, 2303, 2304, 2305, 2306, 2307, 2308, 2309, 2310, 2311, 2312, 2313, 2314, 2315, 2316, 2317, 2318, 2319, 2320, 2321, 2322, 2323, 2324, 2325, 2326, 2327, 2328, 2329, 2330, 2331, 2332, 2333, 2334, 2335, 2336, 2337, 2338, 2339, 2340, 2341, 2342, 2343, 2344, 2345, 2346, 2347, 2348, 2349, 2350, 2351, 2352, 2353, 2354, 2355, 2356, 2357, 2358, 2359, 2360, 2361, 2362, 2363, 2364, 2365, 2366, 2367, 2368, 2369, 2370, 2371, 2372, 2373, 2374, 2375, 2376, 2377, 2378, 2379, 2380, 2381, 2382, 2383, 2384, 2385, 2386, 2387, 2388, 2389, 2390, 2391, 2392, 2393, 2394, 2395, 2396, 2397, 2398, 2399, 2400, 2401, 2402, 2403, 2404, 2405, 2406, 2407, 2408, 2409, 2410, 2411, 2412, 2413, 2414, 2415, 2416, 2417, 2418, 2419, 2420, 2421, 2422, 2423, 2424, 2425, 2426, 2427, 2428, 2429, 2430, 2431, 2432, 2433, 2434, 2435, 2436, 2437, 2438, 2439, 2440, 2441, 2442, 2443, 2444, 2445, 2446, 2447, 2448, 2449, 2450, 2451, 2452, 2453, 2454, 2455, 2456, 2457, 2458, 2459, 2460, 2461, 2462, 2463, 2464, 2465, 2466, 2467, 2468, 2469, 2470, 2471, 2472, 2473, 2474, 2475, 2476, 2477, 2478, 2479, 2480, 2481, 2482, 2483, 2484, 2485, 2486, 2487, 2488, 2489, 2490, 2491, 2492, 2493, 2494, 2495, 2496, 2497, 2498, 2499, 2500, 2501, 2502, 2503, 2504, 2505, 2506, 2507, 2508, 2509, 2510, 2511, 2512, 2513, 2514, 2515, 2516, 2517, 2518, 2519, 2520, 2521, 2522, 2523, 2524, 2525, 2526, 2527, 2528, 2529, 2530, 2531, 2532, 2533, 2534, 2535, 2536, 2537, 2538, 2539, 2540, 2541, 2542, 2543, 2544, 2545, 2546, 2547, 2548, 2549, 2550, 2551, 2552, 2553, 2554, 2555, 2556, 2557, 2558, 2559, 2560, 2561, 2562, 2563, 2564, 2565, 2566, 2567, 2568, 2569, 2570, 2571, 2572, 2573, 2574, 2575, 2576, 2577, 2578, 2579, 2580, 2581, 2582, 2583, 2584, 2585, 2586, 2587, 2588, 2589, 2590, 2591, 2592, 2593, 2594, 2595, 2596, 2597, 2598, 2599, 2600, 2601, 2602, 2603, 2604, 2605, 2606, 2607, 2608, 2609, 2610, 2611, 2612, 2613, 2614, 2615, 2616, 2617, 2618, 2619, 2620, 2621, 2622, 2623, 2624, 2625, 2626, 2627, 2628, 2629, 2630, 2631, 2632, 2633, 2634, 2635, 2636, 2637, 2638, 2639, 2640, 2641, 2642, 2643, 2644, 2645, 2646, 2647, 2648, 2649, 2650, 2651, 2652, 2653, 2654, 2655, 2656, 2657, 2658, 2659, 2660, 2661, 2662, 2663, 2664, 2665, 2666, 2667, 2668, 2669, 2670, 2671, 2672, 2673, 2674, 2675, 2676, 2677, 2678, 2679, 2680, 26

- උතුරු මැද පළාතේ සිංහල භාෂාවෙන් ප්‍රකාශයට පත් කළේය.

- [illegible]

- ក្រសួងសេដ្ឋកិច្ច និងហិរញ្ញវត្ថុ

2. หน้าที่ของสมาชิกสภาผู้แทนราษฎร

- [illegible]

- ๓.๕ ผลของการดำเนินงานตามแผนปฏิบัติการ

4. THE FOLLOWING INFORMATION IS FOR THE JOINT VENTURE:

[illegible]