## รายการที่ ๒๗ ตู้ควบคุมระบบไฟฟ้า




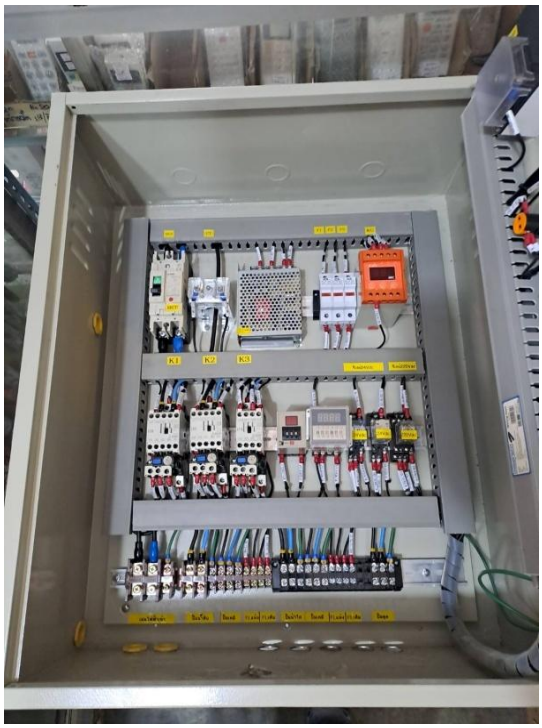

| | |
|---|---|
| ชนิดตู้ | Water Proof |
| ระบบควบคุม | Auto/Manual |
| อุณหภูมิควบคุม | Breaker |
| | magnetic Contractor |
| | Relay Swith |
| ระบบควบคุมการทำงาน | - ระบบควบคุมระดับน้ำแบบ Direct Current ๙ Volt Over Load<br>- ประกอบด้วย Flow Diagram แสดงขั้นตอนต่างๆ ของระบบพร้อมไฟแสดงสถานะหน้าตู้ของปั้มและระบบต่างๆพร้อมสวิทช์ควบคุมปั้มต่างๆ แบบ Auto และ Manual พร้อมมีระบบป้องกัน Rundry ของปั้มสูบน้ำดิบ<br>- Green Lamp = Run Purnp Operate<br>- Selector Switch = Auto / Off / Manual<br>- เป็นแบบ Full automatic โดยใช้ Magnatic Switch ทำงานกับระบบลูกลอยควบคุมการทำงานอย่างต่อเนื่องทั้งระบบ กล่องบรรจุอุปกรณ์ไฟฟ้าต้องเป็นชนิด Water Proof สามารถควบคุมการทำงานแบบอัตโนมัติและแบบการควบคุมด้วยมือ<br>- ระบบระบายตะกอน เป็นระบบตั้งเวลาดูดตะกอน สัมพันธ์กับชั่วโมงการทำงานของปั้มน้ำดิบและสามารถตั้งเวลาการทำงานของปั้มด้วย |

สำเนาถูกต้อง
ร.อ.หญิง
(มนสิชา หอมกรุ่น)
เจ้าหน้าที่ นพค.13 สนภ.1 นพพ.
15 ต.ค. 2569