

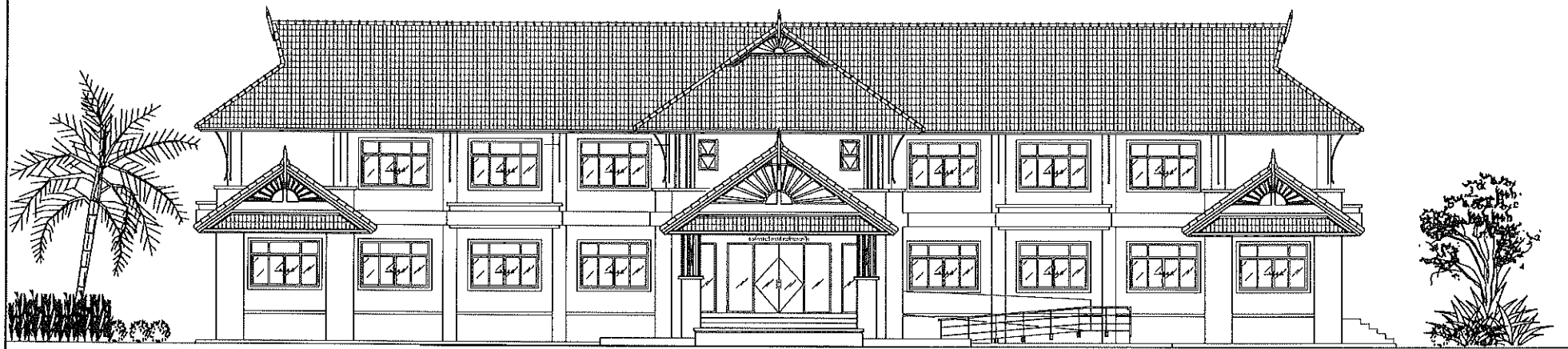

# แบบอาคารองค์การบริหารส่วนตำบลนาจี้ว

(อาคาร คสล. 2 ชั้น)

ตำบลนาจี้ว อำเภอสังขุม จังหวัดหนองคาย



PERSPECTIVE.

[illegible]

องค์การบริหารส่วนตำบลนาจ้าว  
อำเภอสังขละบุรี จังหวัดกาญจนบุรี



แบบ  
อาคารองค์การบริหาร  
ส่วนตำบลนาจิ้ว  
(อาคาร คสส. 2 ชั้น)

สถานที่ดำเนินการ  
ที่ราชพัสดุ  
บ้านท่ากลาง หมู่ที่ 4

ลงชื่อ .....  ..... เจียน, กัตลอค  
(นายอังกะวิน กองศรี)

ผู้ช่วยนายช่างเขียนแบบ

ลงชื่อ .....ตรา  
(นายสุทธาภาณี ศรีภักดี)  
วิศวกรโยธา สบ. 10742

ลงชื่อ..... (นายปิยะจักร์ ไตรแสง)  
สถาปนิก ศ.สถ. 1943

ลงชื่อ ..... เป็นขอ  
(นายชัยวัฒน์ นาสึงการ)  
อธิการบดี  
รักษาการนายก อบจ. ภูเก็ต

ถึงชื่อ .....อนุภาค  
(นายเกรียงศักดิ์ ทองศรี)  
นายกองค์การบริหารส่วนตำบลนางิ้ว

กัตถลอบแบบมาตรฐาน  
อาคารสำนักงานองค์การบริหาร  
ส่วนตำบลสระบุรี

แบบแสดง - การบัญชีแบบ - ข้อกำหนด  
งานก่อสร้าง - รายการประกอบแบบ

๖/๑/๑	นายสมชาย
-------	----------

แผ่นที่ 1	จำนวน 34 แผ่น
-----------	---------------

1.3 งานช่าง, ฝึก, ฝ่าเหน็ด

- 1.) งานหนังสือ, หิน, ผ้าเชาคน
  - หนังสือราชการทั่วไป ก่อตั้งรวมงานบุญเวียน มีเจ้าเป็นละหัยลั้ง ทาสีนักหาลักสิค
  - หนังสือทั่วทั้งเป็นธุลิต
  - เลขมือเหล็กใช้ปี ๕๓๓.๑๐.20๓.หรือช่องใบใส่สิ่งไว้หักเจ้า-คานเป็นลกล. ขนาด๑.1๐๓. เลี่ยมเพ
  - หนังสือใบใช้การณณภูมิ นิยมสืบขาวล้วนเป็นเข้กระจากนา ๑๓๓. ล้วนข้าง เป็นหนังสือนิยมติดตาย.
- 2.) งานสี
  - สีทองลายในทั้งหมด ใช้สีทองพื้นในในตามมารการงาน นอก . โดยให้ทาสีไม่น้อยกว่า 1 ครั้ง
  - สีอะคริลิก สีทาอาคาร ภายนอกและภายในใช้สีตามมารการงาน นอก.
  - โดยให้ทาสีทองพื้น 1 ครั้ง และสีจริงไม่น้อยกว่า 2 ครั้ง
  - สีน้ำมัน ใช้ สีตามมารการงานนอก.
- 3.) งานวงกลมและบานประตู
  - วงกลมและบานประตูของอุโบสถ ใช้สีอุณิ นิยมสีขาว กระจากัด
- 4.) งานวงกลมและบานหน้าต่าง
  - วงกลมและบานหน้าต่าง ใช้สีอุณิ นิยมสีขาว กระจากัด
- 5.) งานผิวผนัง, ผิวพื้นและผ้าเชาคน

สัญลักษณ์	รายการ
△	ผนังภายในของพื้นแผ่น ฉาบเรียบทาสี
△	ผนังภายในของครึ่งแผ่น ฉาบเรียบทาสี
△	ผนังภายในของครึ่งแผ่น ทุกลูกบึ่งของปริมาณขนาด 8" x 10" (≥200 ม. (สำหรับสายพานพานโซ่ให้ขนาดสร้าง)
△	ผนังภายในของครึ่งแผ่น ทุกลูกบึ่งการติดตั้งพัดลม
△	ผนังของปลั๊กตัวการติดตั้งพัดลม
△	ผนังภายนอกเป็นปลั๊กตัวการส่วนล่างของผนังปลั๊กตัวการส่วนบนของการติดตั้ง

ลำดับที่	รายการ
[1]	พื้นปูกระเบื้องแกรนิตโต้ ขนาด 0.60x0.60 m.
[2]	พื้นปูกระเบื้องเซรามิกขนาด 8"x8" (สีแดงลายจะกนกให้เหมาะก่อสร้าง)
[3]	พื้นปูกระเบื้องเซรามิกขนาด 8"x8"
[4]	พื้น วัสดุ ผิวกรวดกลิ้งสีน้ำตาลแดงปูน้ำเกลือ (สีแดงแบบ)
[5]	รอยต่อกรวดกลิ้งน้ำเกลือ (สีแดงลายจะกนกให้เหมาะก่อสร้าง)
[5]	พื้น วัสดุ ทรายถม
[6]	พื้น วัสดุ ผสมน้ำยาขึ้นพื้นผิวเรียบ(สีน้ำตาล)

สัญลักษณ์	รายการ
(C-0)	กำหนดงานภายในแบบก่อสร้าง
(C-1)	กำหนดภายในขอบเขตหน้า 0 เมื่อกำหนดแบบรายละเอียด โครงสร้างเหล็กค้ำยันผนัง
(C-2)	กำหนดภายในขอบเขตหน้า 0 เมื่อกำหนดแบบรายละเอียด ระบบค้ำยันแบบ โครงสร้างเหล็กค้ำยันผนัง
(C-3)	กำหนดภายในขอบเขตหน้า 0 เมื่อกำหนดแบบ งานเสริมรอยต่อเหล็ก โครงสร้างเหล็กค้ำยันผนัง
(C-4)	กำหนดงานไม้เสริม ขนาด 8" หน้า 0 เมื่อกำหนดหน้า 06 ซม. โครงสร้างเหล็กค้ำยันผนัง

## งานออกแบบจัด

จากผลการวิเคราะห์โครงสร้าง ใช้ส่วนผสม portland cement type 1 จะต้องใช้ปริมาณไม่น้อยกว่า 240 กก./ตร.ม. ซึ่งได้จากการทดสอบวัสดุแต่ละอย่าง รูปทรงกระบอกมาตรฐาน เมื่อถึงคอนกรีตด้วยวงกลมมีอายุครบ 28 วัน

ภ.ภ.ภ.ใช้คอนกรีตโครงสร้างแบบสำเร็จจากโรงงาน ต้องมีเอกสารรับรองคุณสมบัติคอนกรีต จากที่วางขายของโรงงานผู้ผลิต และได้รับอนุญาตจากผู้ควบคุมงาน

ผู้ควบคุมคอนกรีตโครงสร้างโดยใช้ส่วนผสมพื้นผิวเมื่อต้องเอกสารจากงานการคำนวณ Mix Design ที่จริงได้วิศวกรผู้คำนวณ และได้รับอนุญาตจากผู้ควบคุมงาน

- 1.1 ทุราต้องเป็นทุราพันธุ์ธรรมชาติ และอาจปราศจากวัสดุเจือปน ไม่เป็นหิน เนื้อทุราบาง ขนาดเล็กสุดไม่ต่ำกว่า ๑๓ มม.ใหญ่สุดไม่เกิน ๒๕ มม.  
1.2 น้ำ ต้องใสสะอาด น้ำที่ใช้ผสมคอนกรีต ต้องเป็นน้ำที่สะอาดปราศจาก กรด ด่าง เกลือ น้ำมันและสารอินทรีย์อื่นที่อาจเจือปน  
1.3 น้ำยาลดแรงดันการไหลคอนกรีตหลังและตะกอนน้ำ ต้องใช้กับยากับหิน ตามที่ผู้ควบคุมงานเห็นสมควรและอนุญาตให้ใช้ในงานใช้งานได้  
การถอดแบบ แบบข้าง ของงาน แผ่นหิน เล้า 48 ซม.ขึ้น แกะทั้งด้าน และเนื้อผิว 14 วันและทิ้งอย่างน้อย 14 วัน

การประเมินและการปรับปรุงคอนกรีตหลังจากเทคอนกรีตและทิ้งไว้จนผิวหน้าคอนกรีตหมาดแห้งแล้วจะต้องทำการบ่มทันที โดยนำผ้า กระดาษขี้เถ้ามาปิด บำรุงผิวให้ชุ่มชื้นหรือรมแอมโมเนียไฮดรอกไซด์หรือละเอยนโดยเฉพาะ 24 ชั่วโมงแรก จะต้องจัดการให้ คอนกรีตบ่มรักษาอย่างน้อยไม่น้อยกว่า 7 วัน

ระยะของคอนกรีตที่มึนเหล็กคานละเลา 3 ซม. ,ชั้น 2.5 ซม.ฐานราก 6 ซม.  
ในลั่วนโดงจ้างที่ลั่วลัคคินโดยคงให้เป็นไปตามมาตรฐาน วสท.

รอยต่อปลั๊กจังก์ (Construction joints) ให้เป็นไปตาม ว.ส.ท. 3304 และได้รับทราบจากวิศวกรผู้ควบคุมงาน

เหล็กเสริมคอนกรีต (เหล็กเส้นกลม (Round Bars:RB) ใช้ขนาดที่ SR24 (FY=2400 กก./ตร.ม.)

(เหล็กขยอย (Deformed Bars:DB) ใช้ขนาดที่ SD30 (FY=3000 กก./ตร.ม.)

การทาบเหล็ก ความเหล็กและการงอปลายให้เป็นไปตามมาตรฐาน ว.ค.ท.

คุณหมอนิธิพงษ์ เหล็กกล้า เล่าถึงคอนกรีตเหล็กเสริมคอนกรีตอัดแรง เป็นเหล็กใหม่ และผลิตจากบริษัทที่ได้รับรางวัลชนะเลิศจากกระทรวงอุตสาหกรรม ไม่มีกลิ่นพิษ โคลน น้ำมัน หรือสารปนเปื้อนอันตรายก่อให้เกิดการสูดดม สัมผัสได้เพียง การเชื่อม ใช้การเชื่อมแบบ SMAW โดยใช้อุปกรณ์ไฟฟ้า E60

၂၇၆၅၁၃၇၇၇

1. ก่อการดำเนินการก่อสร้างฐานราก จะต้องทำการเจาะสำรวจจุดเริ่มต้นขึ้นว่าสามารถรับน้ำหนักของอาคารได้ไม่น้อยกว่า 6 ตัน/ตร.ม. โดยจำนวนหลุม จะสำรวจไม่น้อยกว่า 1 หลุม โดยต้องมีเอกสารรายละเอียดการเจาะและแปลความการคำนวณจากผลตรวจการ และ เสนอต่อผู้ออกแบบ เพื่อประกอบการพิจารณาเลือกชนิดของฐานราก

งานก่อนนึ่ง

- ฉันทนา ใช้ฉันทนาที่ผลิตในท้องถิ่น หรือเทียบเท่าฉันทนา บ.ป.ก.

- ปูนก่อกว้างผสม ซีเมนต์ : หินทราย - 1 : 4 ผสมน้ำไม่เหลวเกินไป โดยใช้ซีเมนต์ตราสิงห์หรือเป็นบ่อ

ગાંધીનગર

- ปูนฉาบ ส่วนผสม ปริมาณ : ทราย - 1 : 3 ผสมกับปูน 1/4 ส่วน สำหรับฉาบภายใน และ 1/10 ส่วน

สำหรับยานภายนอก หรือพลับพลาของพลบ่าบาน ลำแสงตามคำแนะนำของนักคิด โดยให้ใช้เกณฑ์ ความเร็วหรือปริมาณ

- การฉาบ ไม้ฉาบ 2 ชั้น ตรงขอบต่อตอนจัดให้เล็งแล้วอุดตรงใก้กับขาขุดแล้ว ทิ้งเอาไว้หนึ่งสัปดาห์

บ่งชี้ว่า ให้ขับ บ้องกันเคด หรือลมหัดจืด อย่างน้อย 6 วัน

លេខកូដប្រតិបត្តិការ ៖

- งามบดินทรพิมลไกรยส

เทพีประดับ หรือฉาบรองพื้นไม่น้อยกว่า 2 มม. บู หรือ ปู ตะปูฝังไม้ SET

- งานหินล้าง กวาดล้าง หินขัด ต้องมีการเตรียมดินและปรับระดับก่อนทำ

และปรับความลาดเอียงของพื้นให้มีความลาดเอียง 1:200 หรือตามความเหมาะสมของพื้นที่



แบบ  
อาคารองค์การบริหาร  
ส่วนตำบลนาจิ้ว  
(อาคาร คสอ. 2 ชั้น)

สถานที่ดำเนินการ  
ที่ราชพัสดุ  
บ้านท่าอลอง หมู่ที่ 4

ลงชื่อ ..... เขียน, กัดลอก  
(นายอังกะรินทร์ กองศรี)

ผู้ช่วยนายช่างเขียนแบบ

ลงชื่อ.....ตรวจ  
(นายสุทธาณี ศรีภักดี)  
วิศวกรโยธา สย. 10742

นางสาว ..... ตรวจ  
(นายปิยะฉัตร ไตรมสง)  
สถาปนิก ส.สอ. 1943

ลงชื่อ ..... เป็นขอรับ  
(นายชัยวัฒน์ นาทิงไกรการ)  
จัดทําบัญชีที่ กท ๑  
รักษาการแทน ปลัด อบต.

ลงชื่อ .....อนุวัติ  
(นายเกรียงศักดิ์ ทองศรี)  
นายกองค์การบริหารส่วนตำบลนาแว้ว

คัดลอกแบบมาตรฐาน  
อาคารสำนักงานองค์การบริหาร  
ส่วนตำบลสระใคร

**แบบแสดง -รายการประกอบแบบ**

ว/ด/ป	แบบเลขที่
แผ่นที่ 2	จำนวน 34 แผ่น

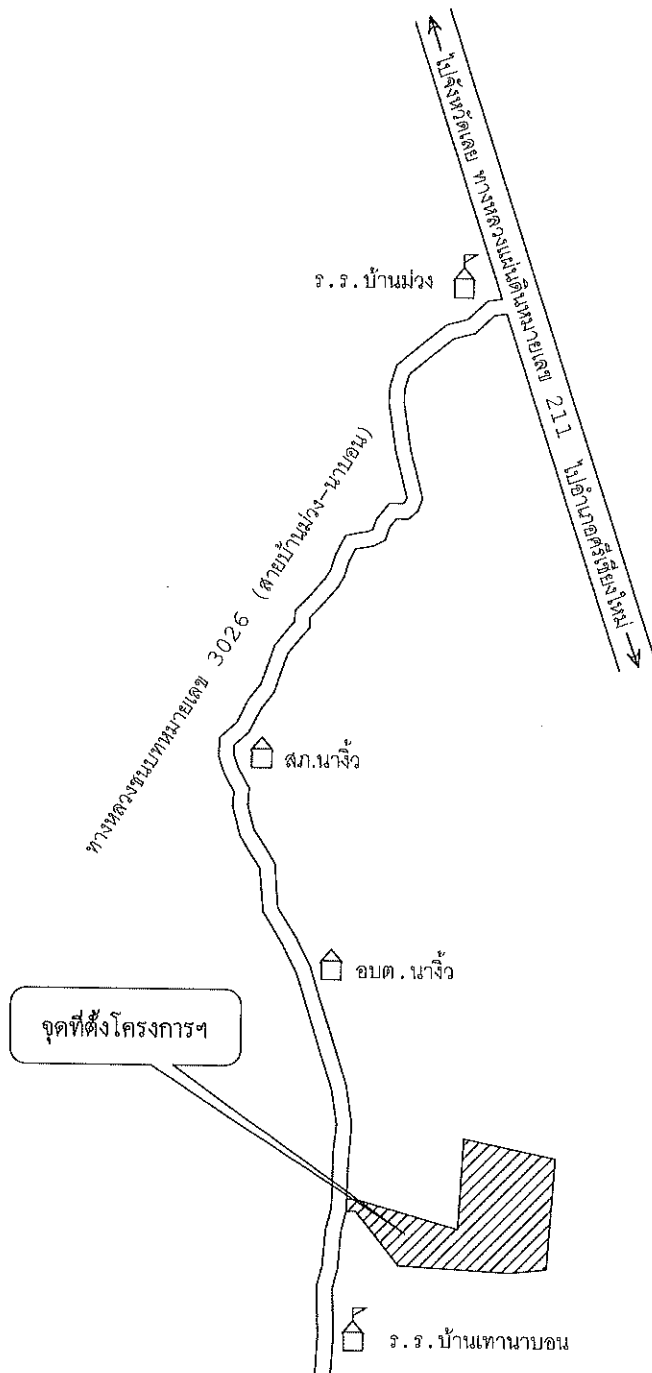

ระวางแผนที่	Latitude (Lat)	Longitude (Long)
5445/119800	18.079967	102.146510

แผนที่โดยสังเขป  
Not Scale

องค์การบริหารส่วนตำบลนาใจ  
อำเภอสังขมิย จังหวัดหนองคาย



แบบ  
อาคารองค์การบริหาร  
ส่วนตำบลนาใจ  
(อาคาร คสส. 2 ชั้น)

สถานที่ดำเนินการ  
ที่ราชพัสดุ  
บ้านนากลาง หมู่ที่ 4

ลงชื่อ .....เขียนศักดิ์  
(นายอังกะรินทร์ กองศรี)  
ผู้ช่วยนายกฯเขียนแบบ

ลงชื่อ .....ตรวจ  
(นายสุทธาณี ศรีภักดี)  
วิศวกรโยธา สย. 10742

ลงชื่อ .....ตรวจ  
(นายประสิทธิ์ ไตรแสง)  
สถาปนิก พ.ส.ด. 1943

ลงชื่อ .....เห็นชอบ  
(นายชัยวัฒน์ นกสิงห์การ)  
อธิการบดี  
รักษาเวรฯตามแบบ ปัก อบต.

ลงชื่อ .....อนุมัติ  
(นายเกรียงศักดิ์ กองศรี)  
นายกองค์การบริหารส่วนตำบลนาใจ

คัดลอกแบบมาตรฐาน  
อาคารสำนักงานองค์การบริหาร  
ส่วนตำบลนาใจ

แบบแสดง แผ่นที่โดยสังเขป

ว/ด/ป	แบบเลขที่
แผ่นที่ 3	จำนวน 34 แผ่น

# ทางหลวงชนบทสายบ้านม่วง-นาบอน

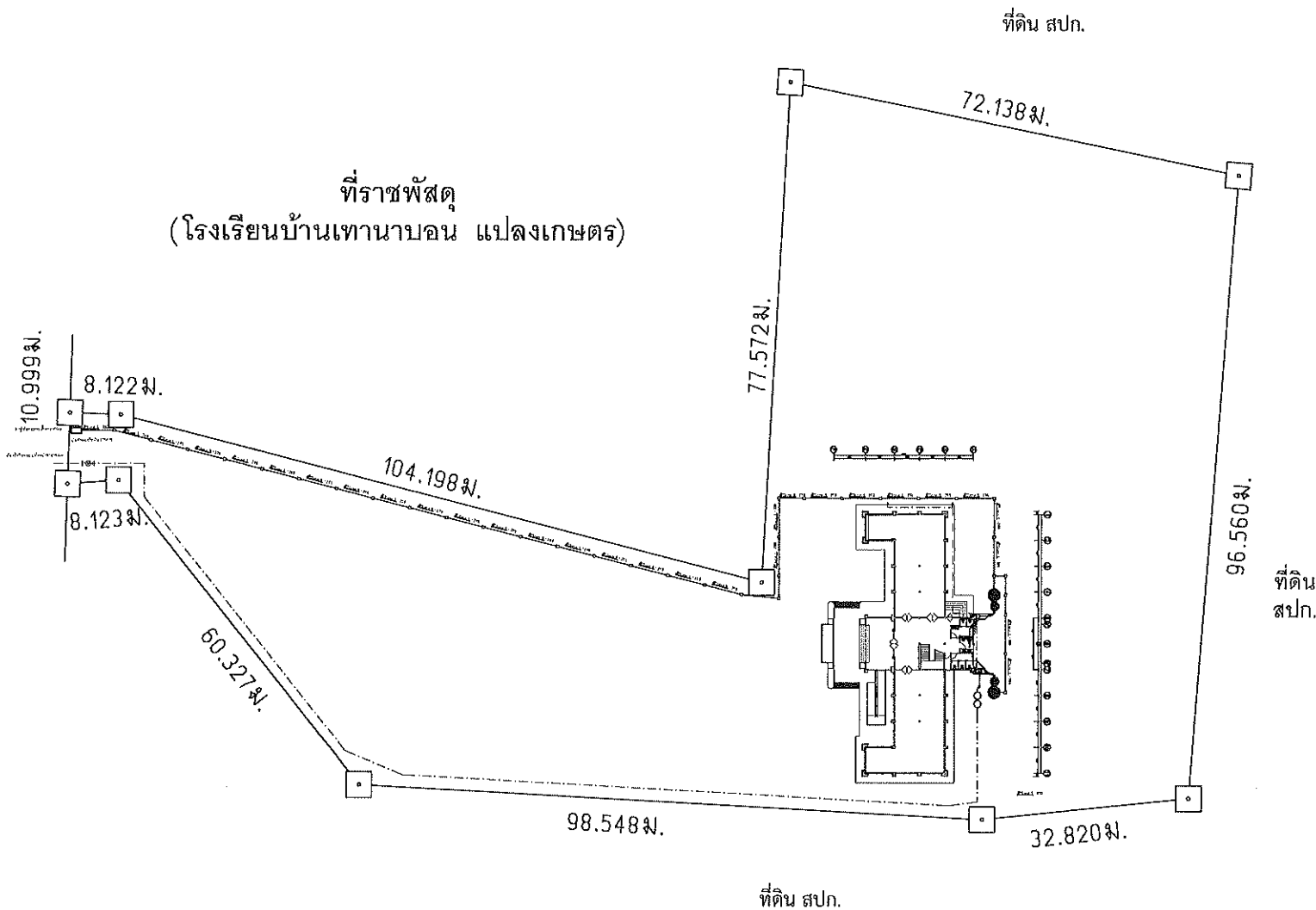

ผังบริเวณ  
มาตราส่วน 1:700

องค์การบริหารส่วนตำบลนาบอน อำเภอจังหาร จังหวัดหนองคาย 	
แบบ อาคารองค์การบริหาร ส่วนตำบลนาบอน (อาคาร คสล. 2 ชั้น)	
สถานที่ดำเนินการ ที่ราชพัสดุ บ้านเทากลาง หมู่ที่ 4	
กงชื่อ ..... เขียนถวัลย์ (นายถวัลย์ ถาวร) ผู้ช่วยช่างเขียนแบบ	
ลงชื่อ ..... ติวราช (นายสุทธาณี ศรีภักดี) วิศวกรโยธา ทย. 10742	
ลงชื่อ ..... ติวราช (นายปิยะพัตร ไตรแสง) สถาปนิก ส.ศ.ด. 1943	
ลงชื่อ ..... เจริญ (นายชัยวัฒน์ เจริญ) วิศวกรโยธา ทย. 10742	
ลงชื่อ ..... อนุศักดิ์ (นายเกรียงศักดิ์ ถาวร) นายกองค์การบริหารส่วนตำบลนาบอน	
คัดลอกแบบมาตรฐาน อาคารสำนักงานองค์การบริหาร ส่วนตำบลนาบอน	
แบบแสดง สิ่งก่อสร้าง	
ว/ด/ป	แบบเลขที่
วันที่ 4	จำนวน 34 แผ่น

 แปลนพื้นชั้นล่าง  
 มาตราส่วน 1:150

จำนวน 34

องค์การบริหารส่วนตำบลคนจิว  
อำเภอสังขละบุรี จังหวัดกาญจนบุรี



แบบ  
อาคารองค์การบริหาร  
ส่วนตำบลคนจิว  
(อาคาร คสท. 2 ชั้น)

สถานที่ดำเนินการ  
ที่ราชพัสดุ  
บ้านตากกลาง หมู่ที่ 4

ลงชื่อ .....  
(นายอภัยสิทธิ์ กองศรี)  
ผู้ช่วยนายช่างเขียนแบบ

ลงชื่อ .....  
(นายสุธาชาติ ศรีวัชร)  
วิศวกรโยธา ต.บ. 10742

ลงชื่อ .....  
(นายปิยะจักร ไตรแสง)  
สถาปนิก ส.สท. 1943

ลงชื่อ .....  
(นายชัยวัฒน์ นาสึงการ)  
อธิการบดีเทศบาล 4  
รักษาการแทน ปลัด อบต.

ลงชื่อ .....  
(นายเกรียงศักดิ์ กองศรี)  
นายกองค์การบริหารส่วนตำบลคนจิว

คัดลอกแบบมาตรฐาน  
อาคารสำนักงานองค์การบริหาร  
ส่วนตำบลตะกรัง

แบบแสดง แปลนพื้นที่ชั้นบน

ว/ด/ป .....  
แบบเลขที่ .....

แผ่นที่ 6 .....  
จำนวน 34 แผ่น

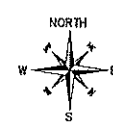
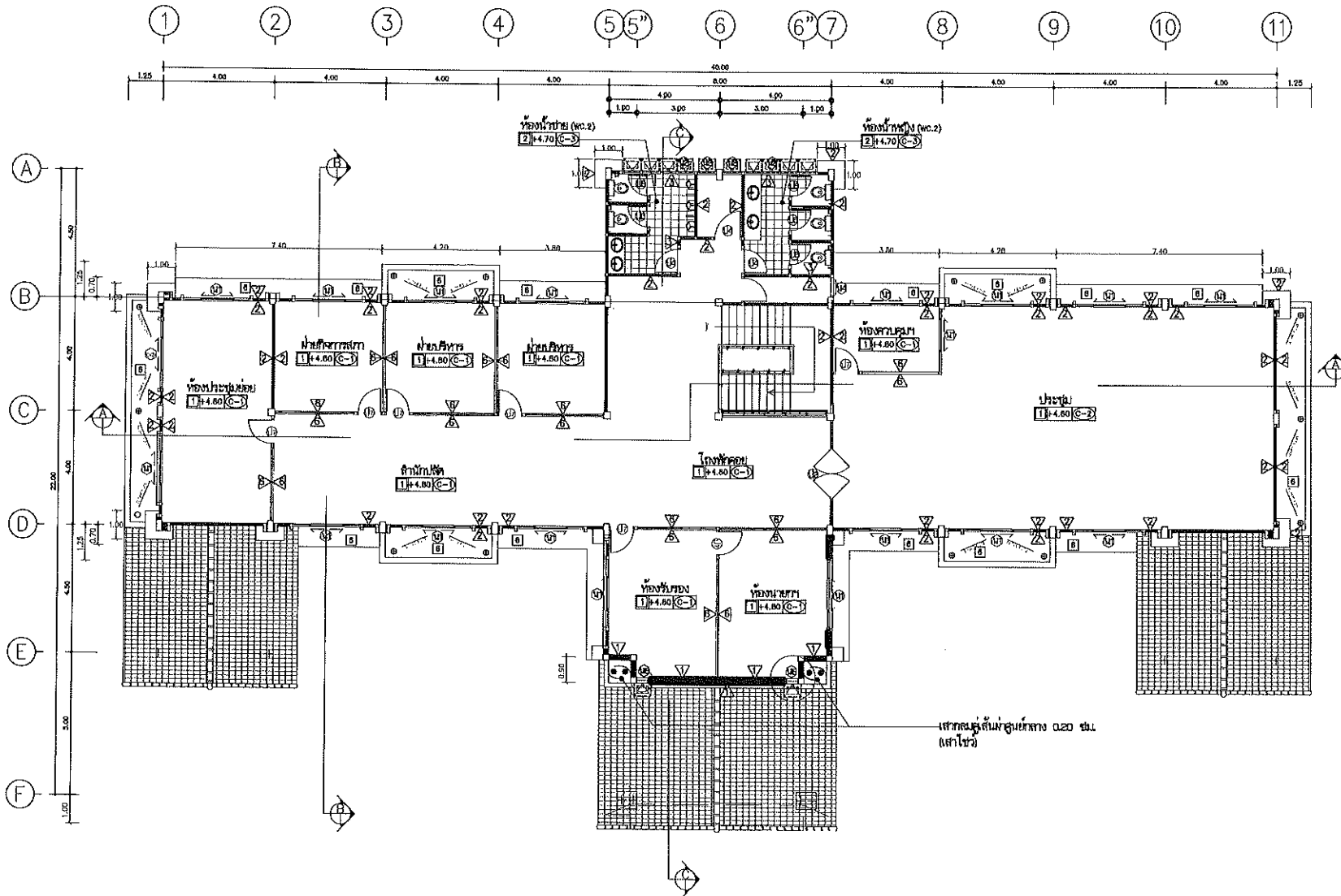

แปลนพื้นที่ชั้นบน  
มาตราส่วน 1:150



ELEVATION VIEW



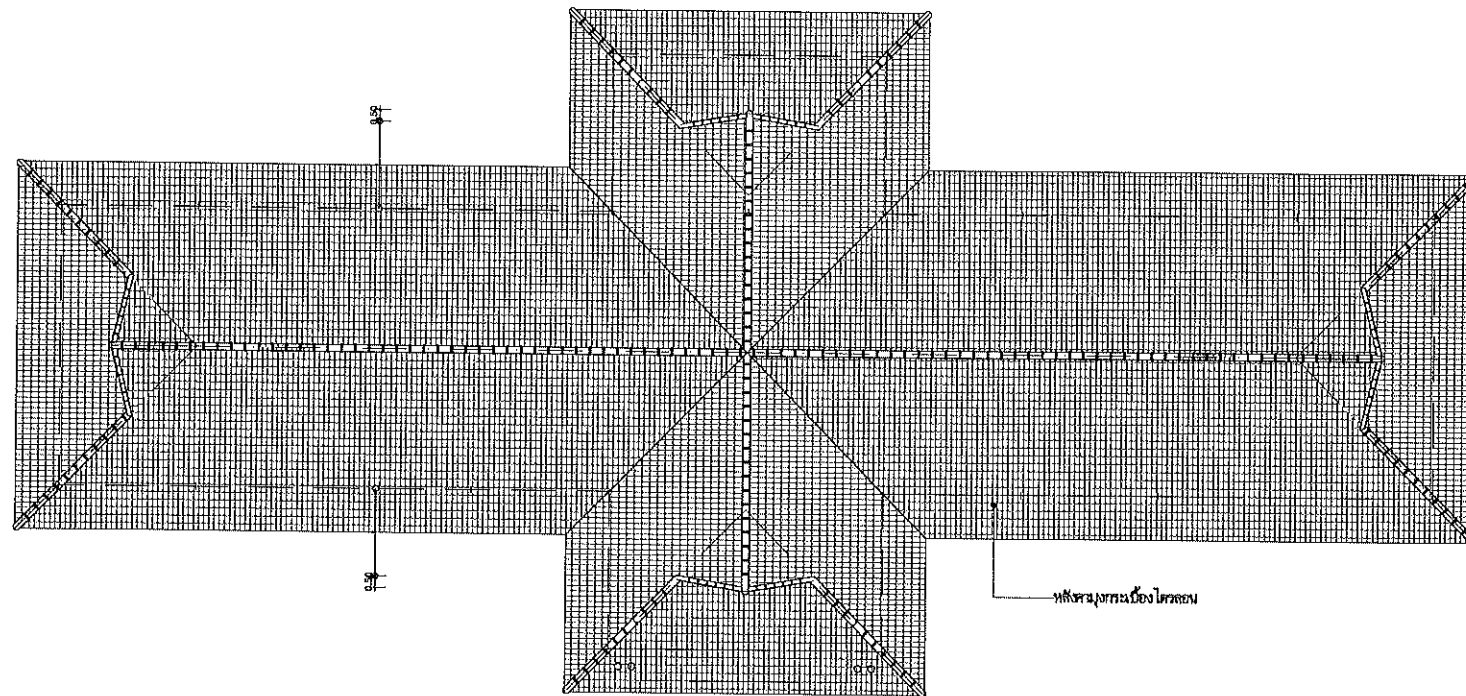
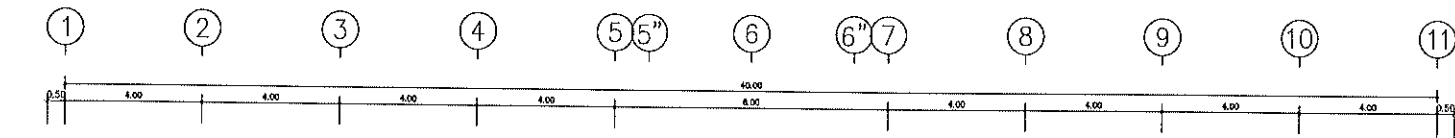

หลังคาทรงกระบอกโดม

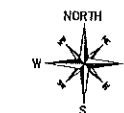

แปลนหลังคา  
มาตราส่วน 1:150

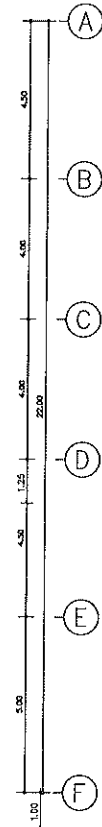

องค์การบริหารส่วนตำบลเวียง  
อำเภอสังขกร จังหวัดหนองคาย



แบบ  
อาคารองค์การบริหาร  
ส่วนตำบลเวียง  
(อาคาร คสล. 2 ชั้น)

สถานที่ดำเนินการ  
ที่ราชพัสดุ  
บ้านท่ากลาง หมู่ที่ 4

ลงชื่อ .....เขียน ถัดออก  
(นายอัครินทร์ กองศรี)

ผู้ช่วยนายช่างเขียนแบบ

ลงชื่อ .....ตรวจ  
(นายสุทธาณี ศรีภักดี)  
วิศวกรโยธา สย. 10742

ลงชื่อ .....ตรวจ  
(นายปิยะจักร์ ไตรแสง)  
สถาปนิก ศ.สถ. 1943

ลงชื่อ .....เริ่นชอบ  
(นายชัยวัฒน์ นาสิงการ)  
วิศวกรโยธา สย. 10742  
รักษาการแทน ปิยะ ออบค.

ลงชื่อ .....อนุวัติ  
(นายเกรียงศักดิ์ กองศรี)  
นายกองค์การบริหารส่วนตำบลเวียง

กักตักแบบมาตรฐาน  
อาคารสำนักงานองค์การบริหาร  
ส่วนตำบลสระใคร

แบบแสดง แปลนหลังคา

ว/ด/ป	แบบเลขที่
แผ่นที่ 7	จำนวน 34 แผ่น

สถานที่ดำเนินการ  
ที่ราชพัสดุ  
บ้านเขากกลาง หมู่ที่ 4

ผู้ช่วยนายช่างเขียนแบบ

\_\_\_\_\_

103

10

กัลยกรเบญจมาศฐาน

$$\frac{1}{\sqrt{\pi}} \left( \frac{1}{\sqrt{\pi}} \int_{-\infty}^{\infty} e^{-x^2} dx \right) = 1$$

ว/อ/ป	นายแพทย์
-------	----------

แผ่นที่ 8	จำนวน 34 แผ่น
-----------	---------------

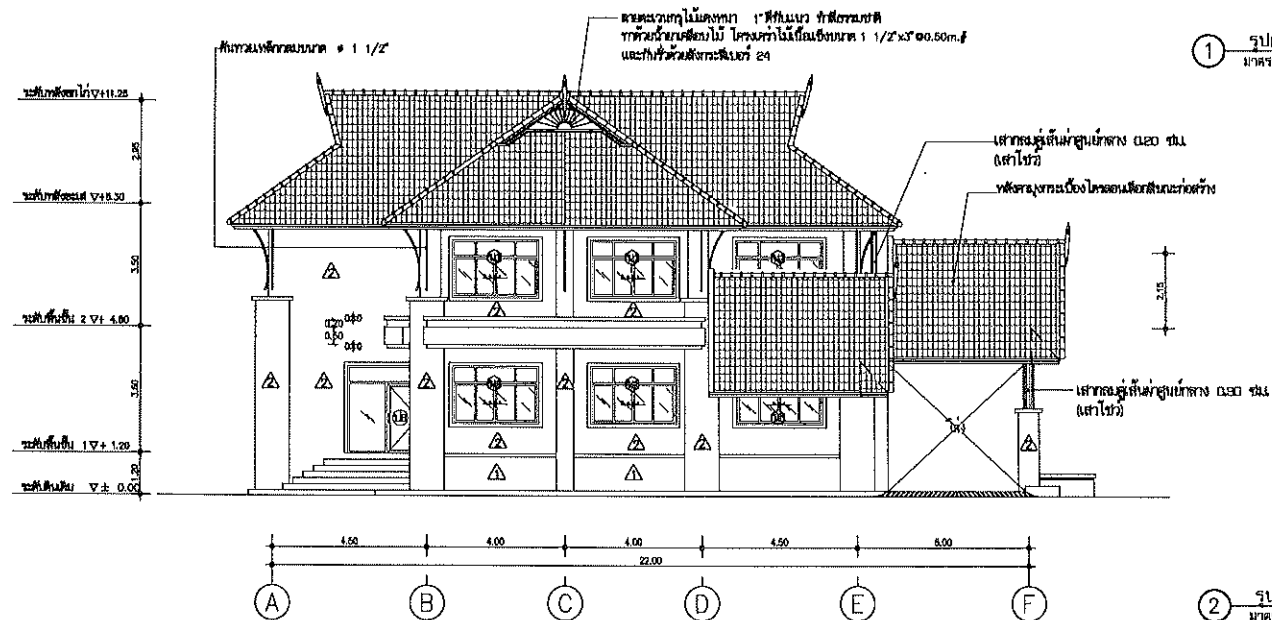

๒ รูปด้านข้าง  
มาตราส่วน 1:150



แบบ  
อาคารองค์การบริหาร  
ส่วนตำบลนาเจ็ว  
(อาคาร คสส. 2 ชั้น)

สถานที่ดำเนินการ  
ที่ราชพัสดุ  
บ้านท่ากลาง หมู่ที่ 4

ลงชื่อ .....เขียนศักดิ์เอก  
(นายอรรถวิทย์ กองศรี)  
ผู้ช่วยนายช่างเขียนแบบ

ลงชื่อ .....ครวจ  
(นายสุทธาณี ศรีมณี)  
วิศวกรโยธา ส.ม. 18742

ลงชื่อ .....ครวจ  
(นายปิยะจักร์ ไตรมเสน)  
สถาปนิก ส.ส. 1943

ลงชื่อ .....กันชนอน  
(นายชัยวัฒน์ นาสึงการ)  
นักเขียนแบบ  
วิศวกรรมการแทน ปลัด อบต.

ลงชื่อ .....อนุวัติ  
(นายเกรียงศักดิ์ กองศรี)  
นายกองค์การบริหารส่วนตำบลนาเจ็ว

คัดลอกแบบมาตรฐาน  
อาคารสำนักงานองค์การบริหาร  
ส่วนตำบลสระไกร

แบบแสดง รูปด้านหลัง, รูปด้านข้าง

ว/ด/ป	แบบเลขที่
แผ่นที่ 9	จำนวน 34 แผ่น

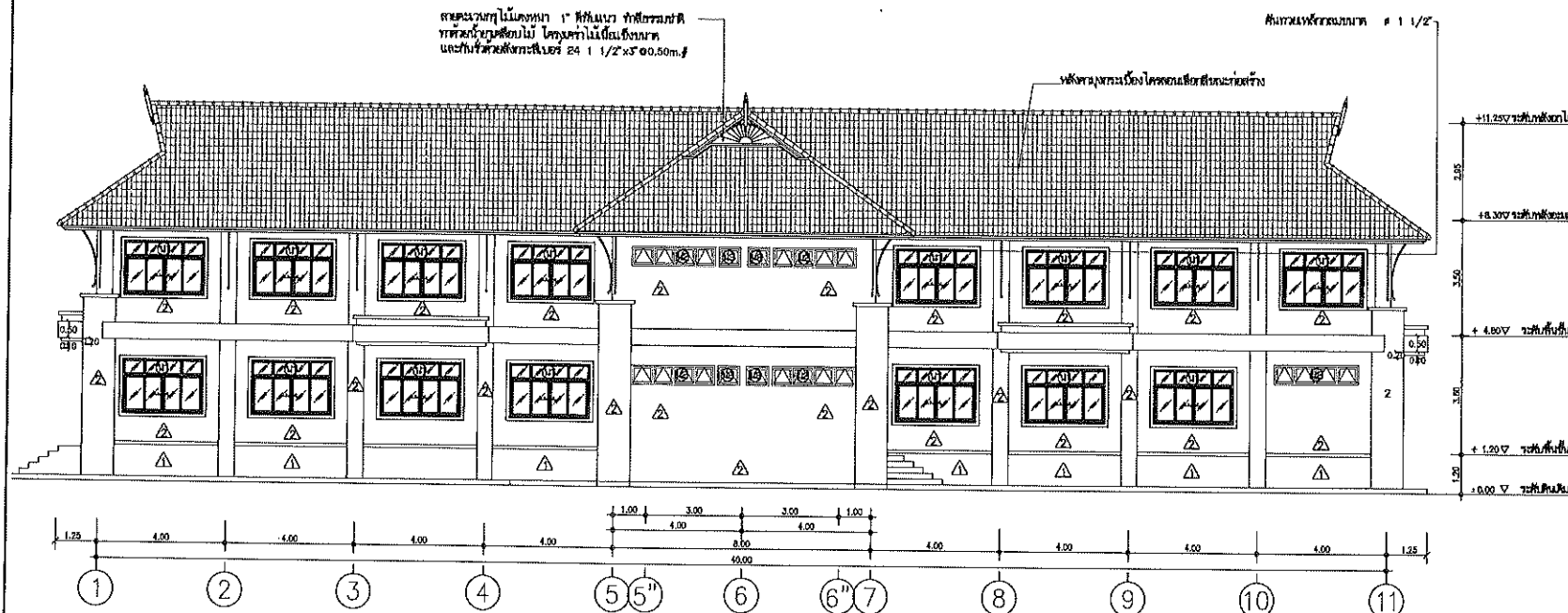

3 รูปด้านหลัง  
มาตราส่วน 1:150

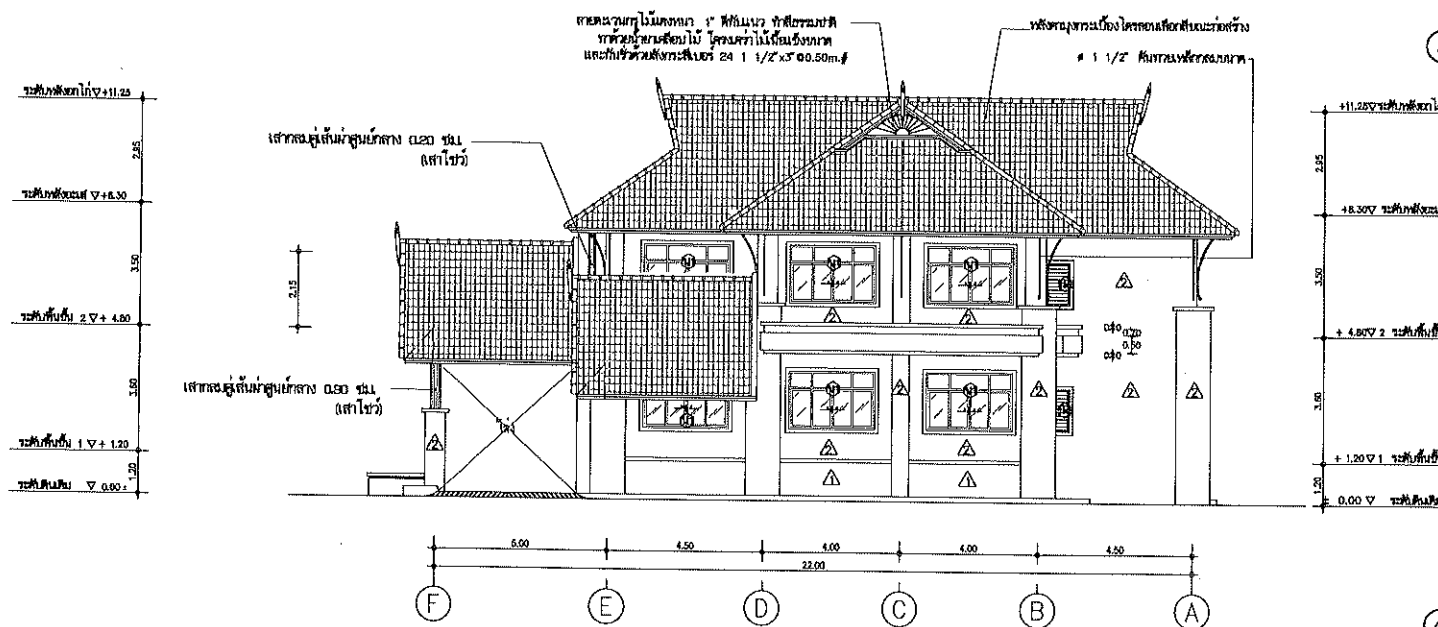

4 รูปด้านข้าง  
มาตราส่วน 1:150



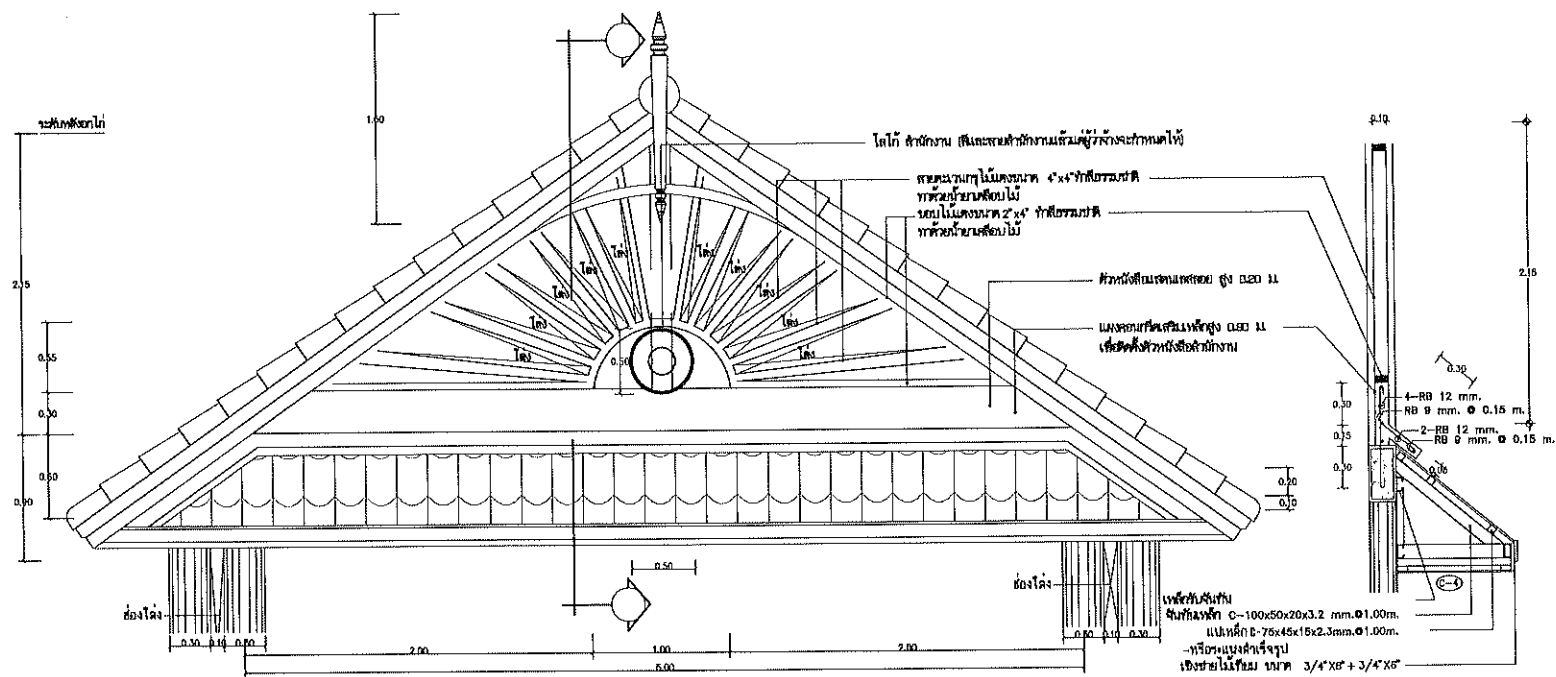
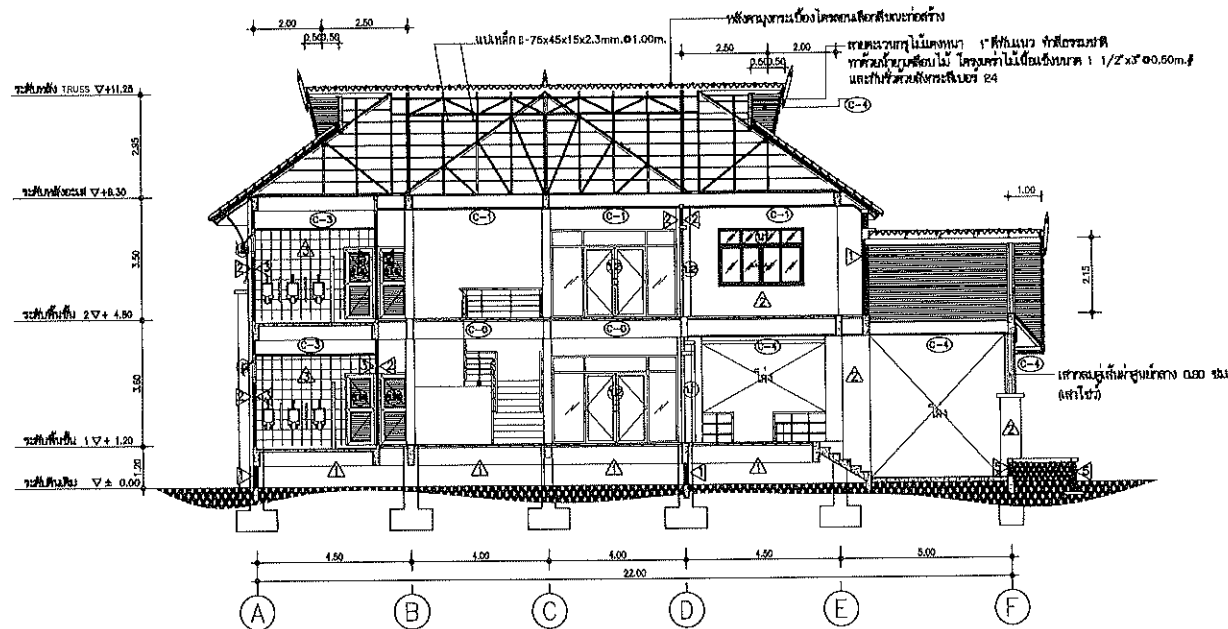

องค์การบริหารส่วนตำบลนาข้าว  
อำเภอสังขกร จังหวัดหนองคาย



แบบ  
อาคารองค์การบริหาร  
ส่วนตำบลนาข้าว  
(อาคาร กสค. 2 ชั้น)

สถานที่ดำเนินการ  
ที่ราชพัสดุ  
บ้านท่ากลาง หมู่ที่ 4

ลงชื่อ .....เขียน, กัลลภ  
(นายอรรถกร กอกร)

ผู้ช่วยนายกเขียนแบบ

ลงชื่อ .....ศิริวง  
(นายสุทธยาณี ศรีภักดี)  
วิศวกรโยธา ทช. 10742

ลงชื่อ .....ศิริวง  
(นายปิยะจักร ไตรแสง)  
สถาปนิก ส.ส.อ. 1943

ลงชื่อ .....เก๊าเชอ  
(นายชัยวัฒน์ นาสิงห์การ)  
นักขัตติการ 4  
รักษาการนายก อบต.

ลงชื่อ .....อนุวั  
(นายเกรียงศักดิ์ กอกร)  
นายกองค์การบริหารส่วนตำบลนาข้าว

คัดลอกแบบมาตรฐาน  
อาคารสำนักงานองค์การบริหาร  
ส่วนตำบลสระใคร

แบบแสดง รูปตัด C

ว/ด/ป	แบบเลขที่
แผ่นที่ 11	จำนวน 34 แผ่น

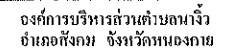

แบบ  
อาคารองค์การบริหาร  
ส่วนตำบลนาใจ  
(อาคาร คสส. 2 ชั้น)

สถานที่ดำเนินการ  
ที่ราชพัสดุ  
บ้านเทอกลาง หมู่ที่ 4

ลงชื่อ .....  ..... เจียปน, กัดลอก  
(นายอังกะวัน ทองศรี)

ผู้ช่วยนายช่างเขียนแบบ,

ลงชื่อ ..... ตรวจ  
(นายสุทธาณี ศรีภักดี)  
วิเทศกรรมาฯ ตย. 10742

ลงชื่อ  ตรวจ  
(นายปิยะฉัตร ไตรมสง)  
สถาปนิก ศ.สท. 1943

ลงชื่อ.....เป็นชอบ  
(นายชัยวัฒน์ นาสึงการ)  
อธิการบดีสถาบันฯ  
รักษาราชการแทน ปลัด อบต.

ลงชื่อ .....อนุวัติ  
(นายเกรียงศักดิ์ กองศรี)  
นายกองค์การบริหารส่วนตำบลนาแก้ว

กัตถลอกแบบมาตรฐาน  
อาคารสำนักงานองค์การบริหาร  
ส่วนตำบลสระใคร

แบบแสดง แบบขยายประตู, หน้าต่าง

ว/ด/ป	แบบเลขที่
-------	-----------

แผ่นที่ 12	จำนวน 34 หน้า
------------	---------------

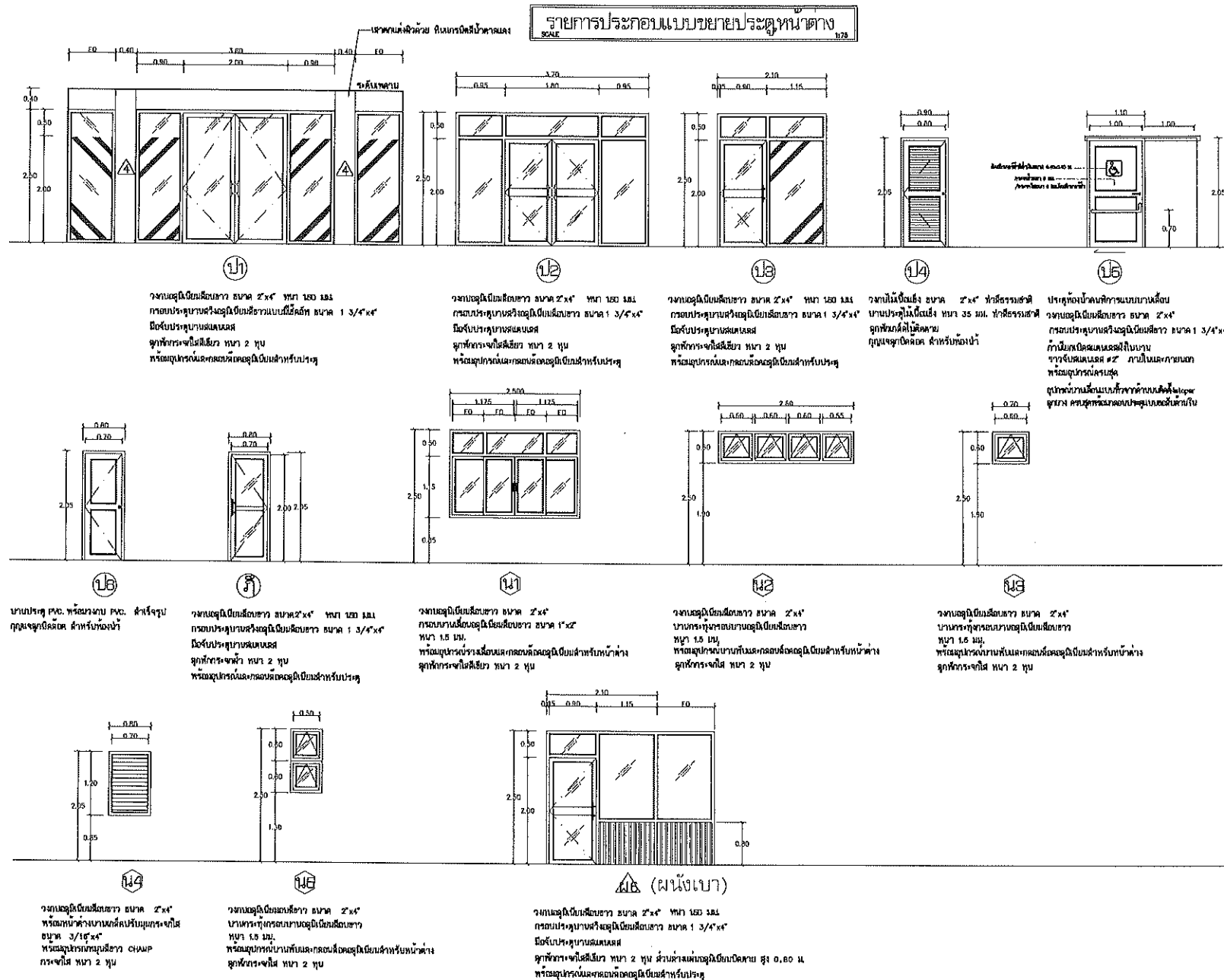



แบบ  
อาคารองค์การบริหาร  
ส่วนตำบลนาเวียง  
(อาคาร คสส. 2 ชั้น)

สถานที่ดำเนินการ  
ที่ราชพัสดุ  
บ้านเทากลาง หมู่ที่ 4

ลงชื่อ .....เขียนศักดิ์กลอง  
(นายอรรถกร กอกรศรี)  
ผู้ช่วยนายช่างเขียนแบบ

ลงชื่อ .....ศรวิจิตร  
(นายสุทธธนา ศรีภักดิ์)  
วิศวกรโยธา พ.ช. 10742

ลงชื่อ .....ศรวิจิตร  
(นายปิยะจักร ไตรยสง)  
สถาปนิก พ.ส.ด. 1943

ลงชื่อ .....เห็นชอบ  
(นายชัยวัฒน์ นาสึงไกร)  
ปลัด อบต.  
รักษาราชการแทน ปลัด อบต.

ลงชื่อ .....อนุมัติ  
(นายศรีมงคลดี กองศรี)  
นายกองค์การบริหารส่วนตำบลนาเวียง

จัดออกแบบมาตรฐาน  
อาคารสำนักงานองค์การบริหาร  
ส่วนตำบลนคร

แบบแสดง ขยายบันได, รูปตัดบันได

ว/ด/ป .....แบบเลขที่ .....

แผ่นที่ 13 .....จำนวน 34 แผ่น

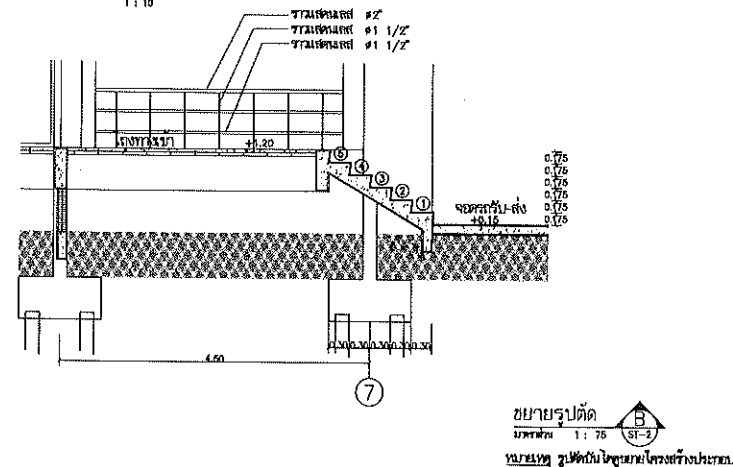
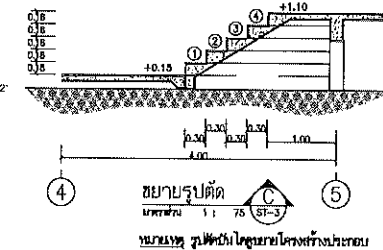
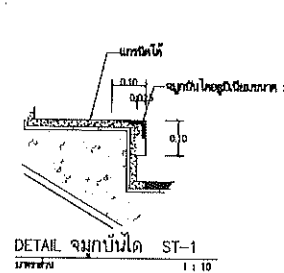
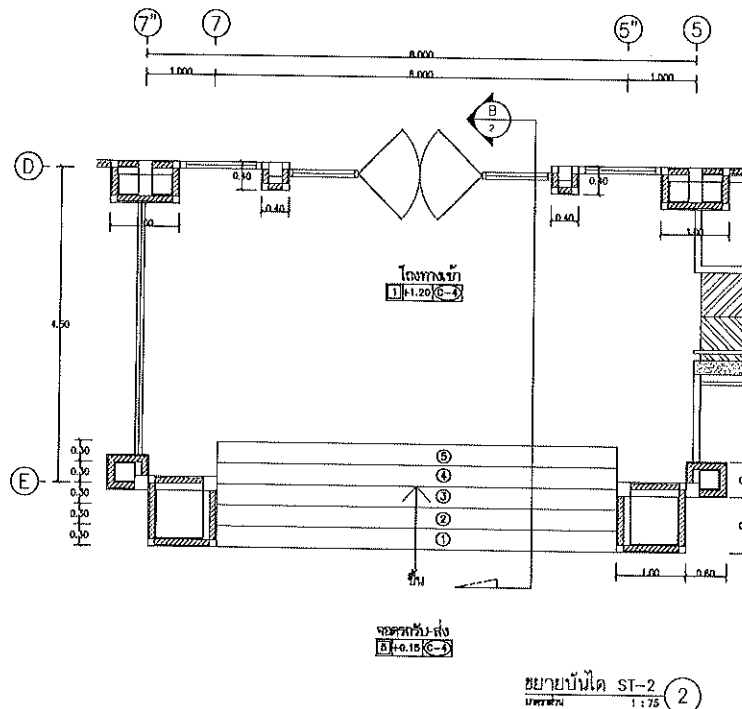
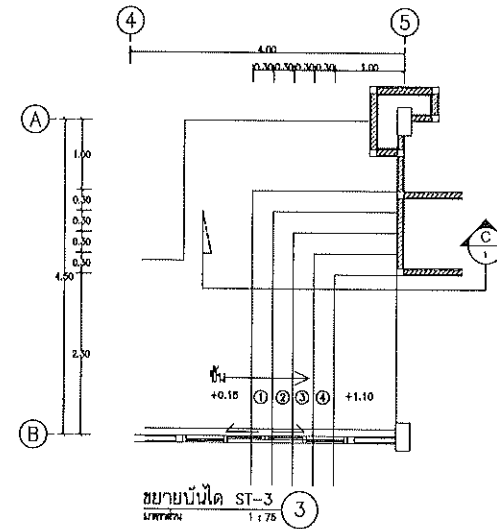
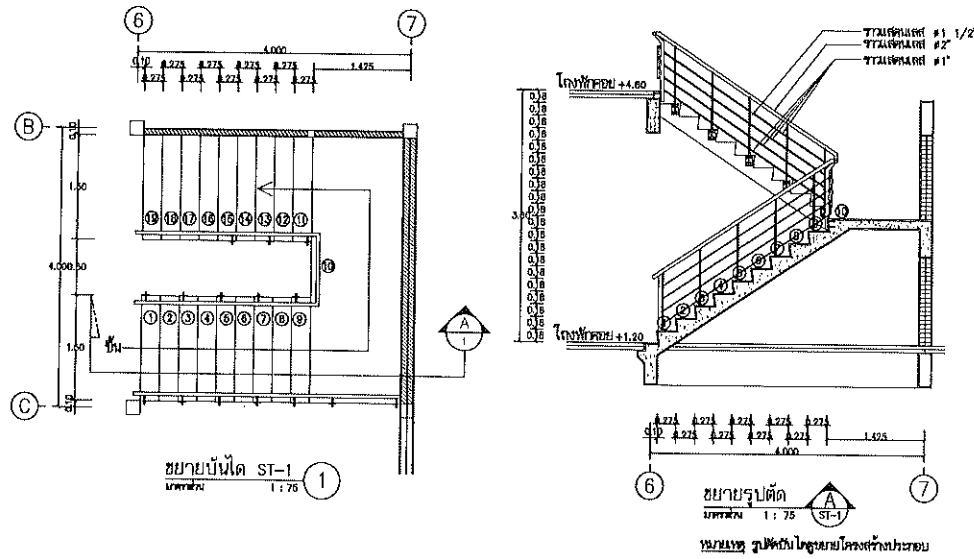

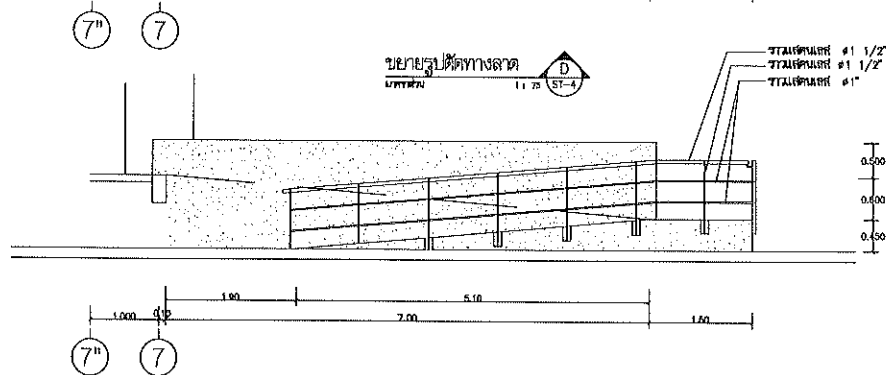
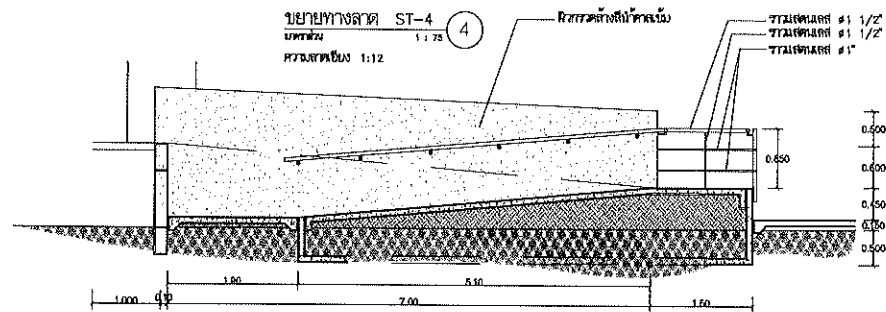
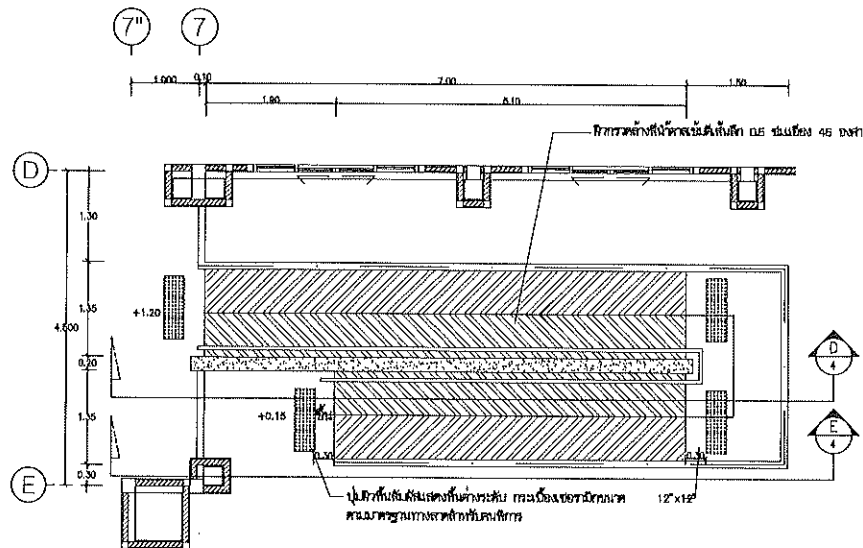

ขยายรูปด้านทางลาด  
มาตราส่วน 1:10  
ST-4

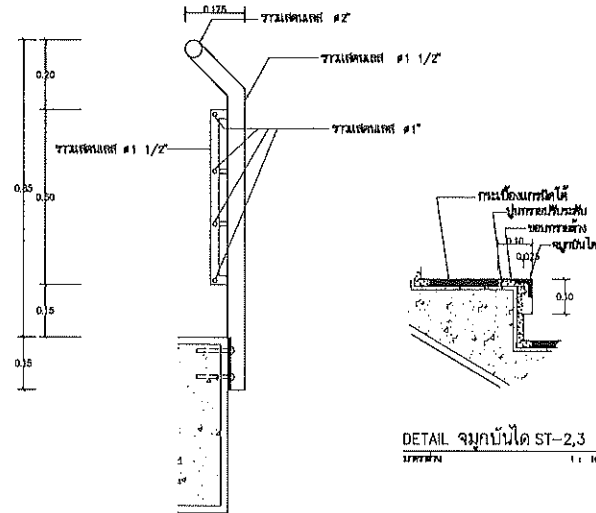

DETAIL ฐานบันได ST-2,3  
มาตราส่วน 1:10

DETAIL ราวบันได ST-1  
มาตราส่วน 1:10

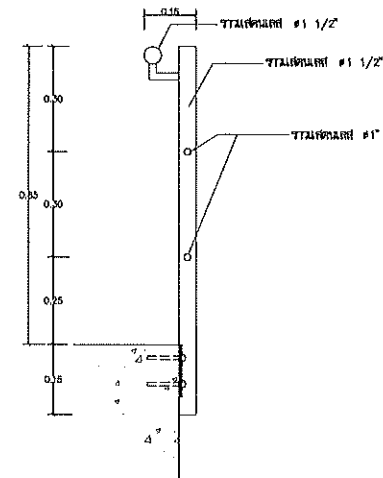

DETAIL ราวทางลาด ST-4  
มาตราส่วน 1:10

องค์การบริหารส่วนตำบลเจ็ว  
อำเภอสังขละบุรี จังหวัดกาญจนบุรี



แบบ  
อาคารองค์การบริหาร  
ส่วนตำบลเจ็ว  
(อาคาร คสล. 2 ชั้น)

สถานที่ดำเนินการ  
ที่ราชพัสดุ  
บ้านท่ากลาง หมู่ที่ 4

ลงชื่อ ..... เขียนกัลลภ  
(นายอังกะรินทร์ กองศรี)  
ผู้ช่วยนายช่างเขียนแบบ

ลงชื่อ ..... สรรว  
(นายสุทธาณี ศรีภักดี)  
วิศวกรโยธา ส.ย. 18742

ลงชื่อ ..... สรรว  
(นายปิยะจักร์ ไตรนสง)  
สถาปนิก ส.ก. 1943

ลงชื่อ ..... ใจไมชอบ  
(นายชัยวัฒน์ นาสีงการ)  
นักวิชาการแผนผังเมือง ส.ป. 1943

ลงชื่อ ..... อนันต์  
(นายสุริยพงศ์ กองศรี)  
นายกองค์การบริหารส่วนตำบลเจ็ว

คัดลอกแบบมาตรฐาน  
อาคารสำนักงานองค์การบริหาร  
ส่วนตำบลกระโสม

แบบแสดง ขยายทางลาด,  
รูปตัดทางลาด

ว.ค.ป. / แบบเลขที่

แผ่นที่ 14 / จำนวน 34 แผ่น



สถานที่ดำเนินการ  
ที่ราชพัสดุ  
บ้านเทากลาง หมู่ที่ 4

ลงชื่อ ..... ตรวจ  
(นายสุทธาณี ศรีภักดิ์)  
วิศวกรโยธา สช. 10742

ลงชื่อ ..... ให้มอบ  
(นายพิชิต วัฒนกิจ)  
อธิบดีกรมการปกครอง  
รักษาการแทน ปลัด อบต.

กัณฑ์ดอกแหม่มบรรพชา  
อาคารสำนักงานองค์การบริหาร  
ส่วนตำบลสระใคร

ว/ด/ป	แบบเลขที่
แผ่นที่ 15	จำนวน 34 แผ่น

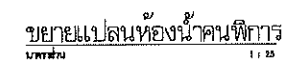
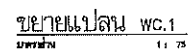

# ตารางรายการสัญลักษณ์

สัญลักษณ์	รายการสัญลักษณ์	เส้นบังคับ	รูป	สี	ห้องชาย	ห้องน้ำหญิง	ห้องโถงพักรับ	หมายเหตุ
1	โถชักโครก			ขาว	●	●		
2	โถชักโครก			ขาว	●	●		
3	โถชักโครกสำหรับคนพิการ			ขาว			●	ห้องเข้าสำหรับคนพิการ
4	อ่างล้างหน้าแบบโถชักโครก			ขาว	●	●		
5	อ่างล้างหน้าแบบโถชักโครก			ขาว			●	
6	อ่างล้างหน้าแบบโถชักโครก			ขาว	●	●	●	
7	โถชักโครก			ขาว	●	●	●	
8	โถชักโครก			ขาว	●	●	●	
9	โถชักโครก			ขาว	●	●	●	
10	โถชักโครก			ขาว	●	●	●	
11	โถชักโครก			ขาว	●	●	●	
12	โถชักโครก			ขาว	●	●	●	
13	โถชักโครก			ขาว	●	●	●	
14	โถชักโครก			ขาว	●	●	●	
15	โถชักโครก			ขาว	●	●	●	
16	โถชักโครก			ขาว	●	●	●	
17	โถชักโครก			ขาว	●	●	●	
18	โถชักโครก			ขาว	●	●	●	
19	โถชักโครก			ขาว	●	●	●	
20	โถชักโครก			ขาว	●	●	●	
21	โถชักโครก			ขาว	●	●	●	
22	โถชักโครก			ขาว	●	●	●	
23	โถชักโครก			ขาว	●	●	●	
24	โถชักโครก			ขาว	●	●	●	
25	โถชักโครก			ขาว	●	●	●	
26	โถชักโครก			ขาว	●	●	●	
27	โถชักโครก			ขาว	●	●	●	
28	โถชักโครก			ขาว	●	●	●	
29	โถชักโครก			ขาว	●	●	●	
30	โถชักโครก			ขาว	●	●	●	
31	โถชักโครก			ขาว	●	●	●	
32	โถชักโครก			ขาว	●	●	●	
33	โถชักโครก			ขาว	●	●	●	
34	โถชักโครก			ขาว	●	●	●	
35	โถชักโครก			ขาว	●	●	●	
36	โถชักโครก			ขาว	●	●	●	
37	โถชักโครก			ขาว	●	●	●	
38	โถชักโครก			ขาว	●	●	●	
39	โถชักโครก			ขาว	●	●	●	
40	โถชักโครก			ขาว	●	●	●	
41	โถชักโครก			ขาว	●	●	●	
42	โถชักโครก			ขาว	●	●	●	
43	โถชักโครก			ขาว	●	●	●	
44	โถชักโครก			ขาว	●	●	●	
45	โถชักโครก			ขาว	●	●	●	
46	โถชักโครก			ขาว	●	●	●	
47	โถชักโครก			ขาว	●	●	●	
48	โถชักโครก			ขาว	●	●	●	
49	โถชักโครก			ขาว	●	●	●	
50	โถชักโครก			ขาว	●	●	●	
51	โถชักโครก			ขาว	●	●	●	
52	โถชักโครก			ขาว	●	●	●	
53	โถชักโครก			ขาว	●	●	●	
54	โถชักโครก			ขาว	●	●	●	
55	โถชักโครก			ขาว	●	●	●	
56	โถชักโครก			ขาว	●	●	●	
57	โถชักโครก			ขาว	●	●	●	
58	โถชักโครก			ขาว	●	●	●	
59	โถชักโครก			ขาว	●	●	●	
60	โถชักโครก			ขาว	●	●	●	
61	โถชักโครก			ขาว	●	●	●	
62	โถชักโครก			ขาว	●	●	●	
63	โถชักโครก			ขาว	●	●	●	
64	โถชักโครก			ขาว	●	●	●	
65	โถชักโครก			ขาว	●	●	●	
66	โถชักโครก			ขาว	●	●	●	
67	โถชักโครก			ขาว	●	●	●	
68	โถชักโครก			ขาว	●	●	●	
69	โถชักโครก			ขาว	●	●	●	
70	โถชักโครก			ขาว	●	●	●	
71	โถชักโครก			ขาว	●	●	●	
72	โถชักโครก			ขาว	●	●	●	
73	โถชักโครก			ขาว	●	●	●	
74	โถชักโครก			ขาว	●	●	●	
75	โถชักโครก			ขาว	●	●	●	
76	โถชักโครก			ขาว	●	●	●	
77	โถชักโครก			ขาว	●	●	●	
78	โถชักโครก			ขาว	●	●	●	
79	โถชักโครก			ขาว	●	●	●	
80	โถชักโครก			ขาว	●	●	●	
81	โถชักโครก			ขาว	●	●	●	
82	โถชักโครก			ขาว	●	●	●	
83	โถชักโครก			ขาว	●	●	●	
84	โถชักโครก			ขาว	●	●	●	
85	โถชักโครก			ขาว	●	●	●	
86	โถชักโครก			ขาว	●	●	●	
87	โถชักโครก			ขาว	●	●	●	
88	โถชักโครก			ขาว	●	●	●	
89	โถชักโครก			ขาว	●	●	●	
90	โถชักโครก			ขาว	●	●	●	
91	โถชักโครก			ขาว	●	●	●	
92	โถชักโครก			ขาว	●	●	●	
93	โถชักโครก			ขาว	●	●	●	
94	โถชักโครก			ขาว	●	●	●	
95	โถชักโครก			ขาว	●	●	●	
96	โถชักโครก			ขาว	●	●	●	
97	โถชักโครก			ขาว	●	●	●	
98	โถชักโครก			ขาว	●	●	●	
99	โถชักโครก			ขาว	●	●	●	
100	โถชักโครก			ขาว	●	●	●	

หมายเหตุ: ให้ทำ STOP VALVE ที่จุดเปิดน้ำทุกจุดและห้องต้องเป็นประตู GATE VALVE

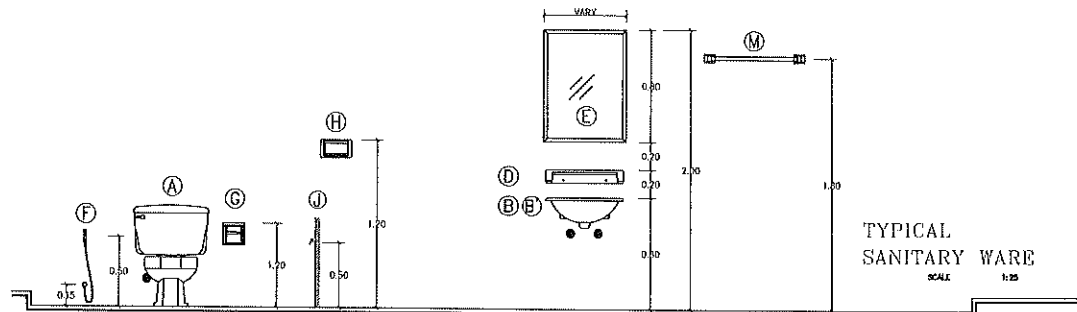

ขยายระบายน้ำพื้น  
มาตราส่วน 1 : 10

PLAN DETAIL FLOOR DRAIN (FD.)  
SCALE 1/10

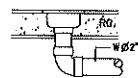

DETAIL FLOOR DRAIN (FD.)  
SCALE 1/10  
(สำหรับพื้นห้องน้ำ)

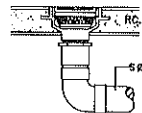

DETAIL FLOOR CLEAN OUT (FCO.)  
SCALE 1/10

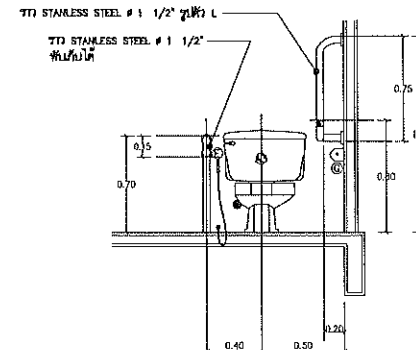
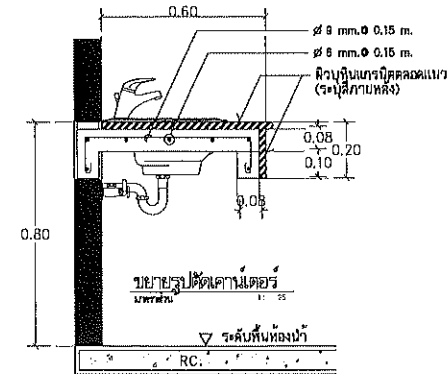

ขยายการติดตั้งชักโครกห้องน้ำคนพิการ  
มาตราส่วน 1 : 25

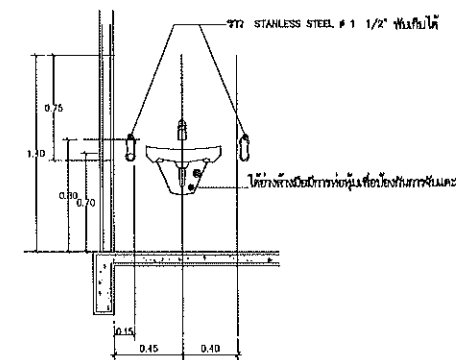

ขยายการติดตั้งอ่างล้างหน้าห้องน้ำคนพิการ  
มาตราส่วน 1 : 25

องค์การบริหารส่วนตำบลนาเจริญ  
อำเภอวังน้อย จังหวัดลพบุรี



แบบ  
อาคารองค์การบริหาร  
ส่วนตำบลนาเจริญ  
(อาคาร กตส. 2 ชั้น)

สถานที่ดำเนินการ  
ที่ราชพัสดุ  
บ้านท่ากลาง หมู่ที่ 4

ลงชื่อ .....เขียนศักดิ์  
(นายเขียนศักดิ์ กองศรี)

ผู้ช่วยนายช่างเขียนแบบ

ลงชื่อ .....จิรวดี  
(นายสุทธาณี ศรีภักดี)  
วิศวกรโยธา สย. 10742

ลงชื่อ .....จิรวดี  
(นายปิยะจักร์ ไตรแสง)  
สถาปนิก ส.ส. 1943

ลงชื่อ .....เพ็ญชอุบ  
(นายชัยวัฒน์ นาสิงห์การ)  
นักวิชาการแผนผังเมือง ป.ด. ๐๖๔.

ลงชื่อ .....อนุวัติ  
(นายเกรียงศักดิ์ กองศรี)  
นายกองค์การบริหารส่วนตำบลนาเจริญ

คัดลอกแบบมาตรฐาน  
อาคารสำนักงานองค์การบริหาร  
ส่วนตำบลนาเจริญ

แบบแสดง ขยายการติดตั้งสุขภัณฑ์

ว/ด/ป .....แบบเลขที่ .....

แผ่นที่ 16 .....จำนวน 34 แผ่น

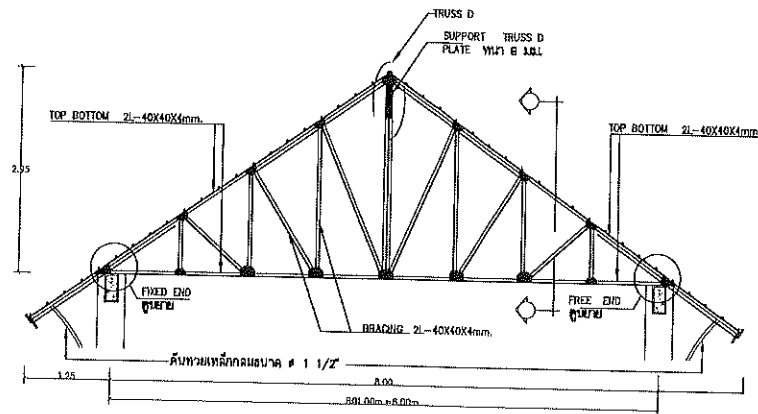

แบบขยาย TRUSS A  
SCALE 1/75

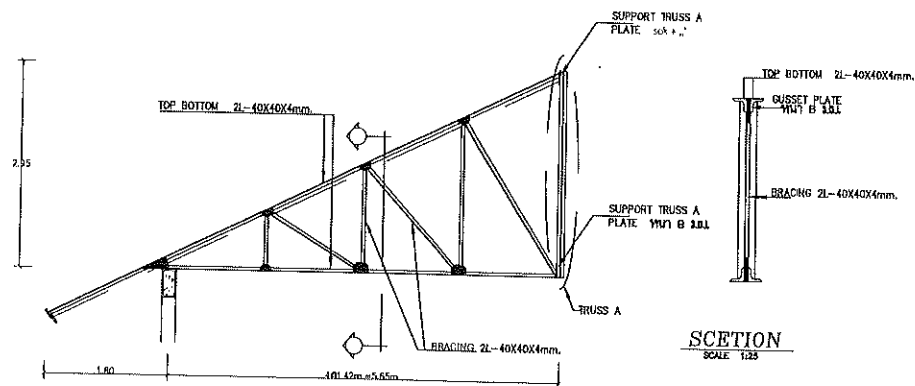
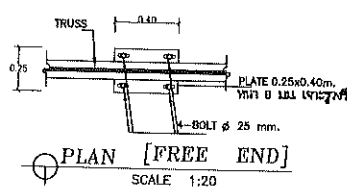
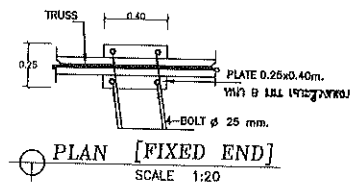

แบบขยาย TRUSS A',C  
SCALE 1/75

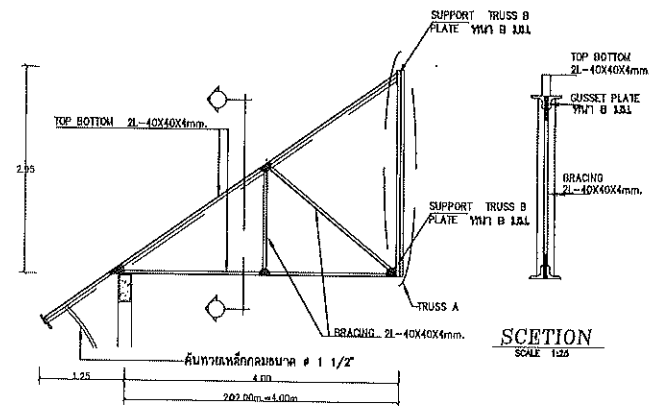
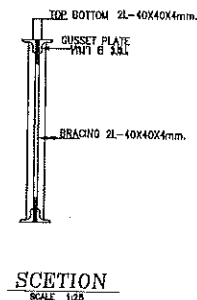

แบบขยาย TRUSS B  
SCALE 1/75

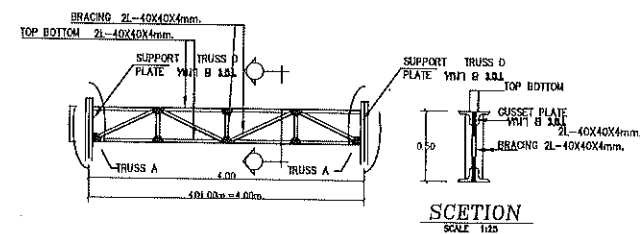

แบบขยาย TRUSS D  
SCALE 1/75

องค์การบริหารส่วนตำบลนาข้าว  
อำเภอสังขละบุรี จังหวัดกาญจนบุรี



แบบ  
อาคารองค์การบริหาร  
ส่วนตำบลนาข้าว  
(อาคาร คสล. 2 ชั้น)

สถานที่ดำเนินการ  
ที่ราชพัสดุ  
บ้านท่ากลาง หมู่ที่ 4

ลงชื่อ ..... เขียนศักดิ์  
(นายอัครินทร์ กองศรี)

ผู้ช่วยนายกเขียนแบบ

ลงชื่อ ..... วิจารณ์  
(นายสุธาชาติ ศรีภักดี)  
วิศวกรโยธา สย. 10742

ลงชื่อ ..... วิจารณ์  
(นายปิยะจักร์ ไตรแสง)  
สถาปนิก ส.สอ. 1943

ลงชื่อ ..... เก้าเชอ  
(นายชัยวัฒน์ นาสึงการ)  
วิศวกรโยธา ร  
รักษาการแทน ปกติ อบต.

ลงชื่อ ..... อารักษ์  
(นายเกรียงศักดิ์ กองศรี)  
นายกองค์การบริหารส่วนตำบลนาข้าว

คัดลอกแบบมาตรฐาน  
อาคารสำนักงานองค์การบริหาร  
ส่วนตำบลสระใคร

แบบแสดง ขยาย TRUSS

ว/ด/ป	แบบเลขที่
แผ่นที่ 17	จำนวน 34 แผ่น

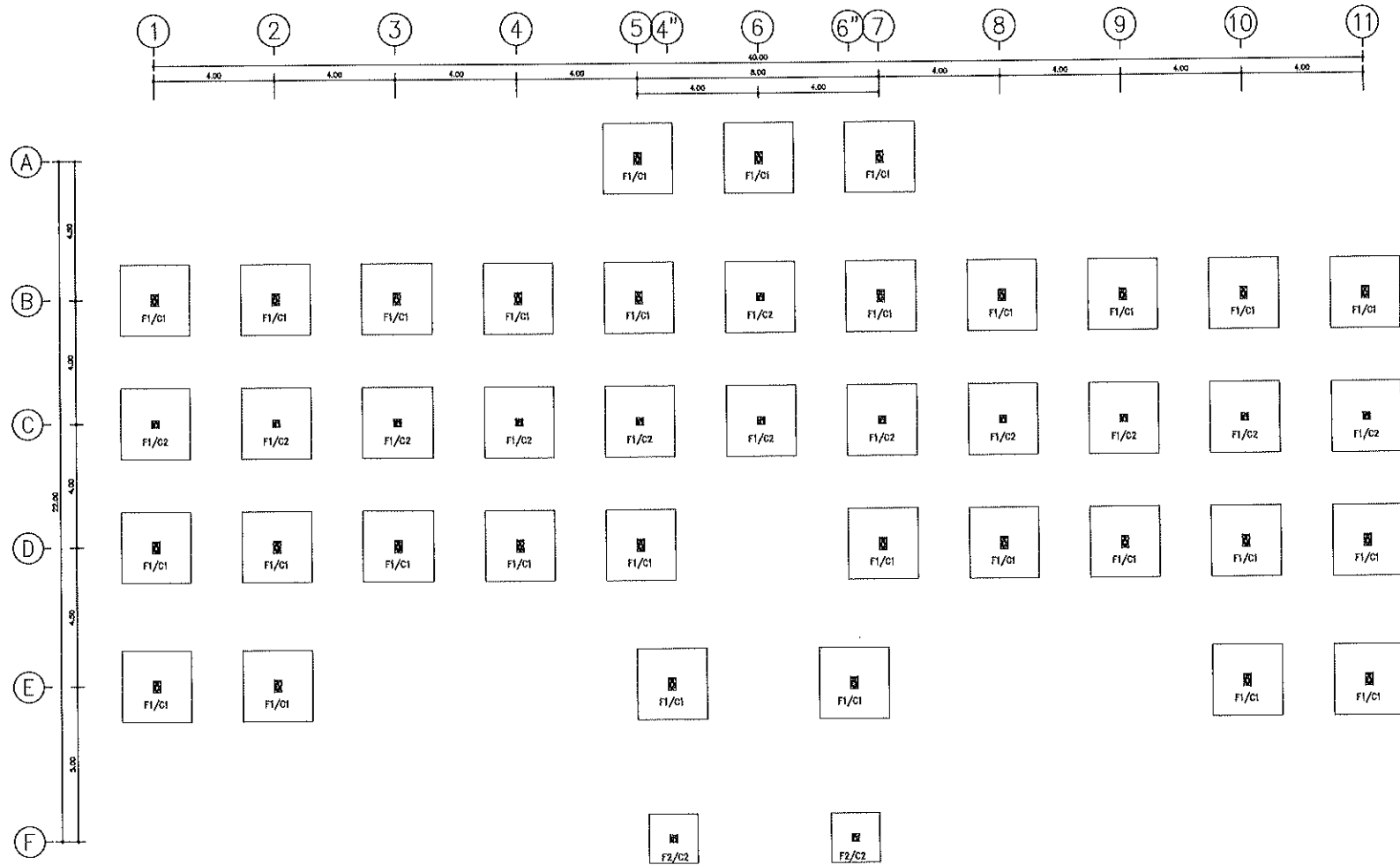

แปลนฐานราก, ต่อหน้า  
มาตราส่วน 1:150

องค์การบริหารส่วนตำบลนาเจ้ว  
อำเภอสังขาม จัหวัดหนองคาย



แบบ  
อาคารองค์การบริหาร  
ส่วนตำบลนาเจ้ว  
(อาคาร คสธ. 2 ชั้น)

สถานที่ดำเนินการ  
ที่ราชพัสดุ  
บ้านท่ากลาง หมู่ที่ 4

ลงชื่อ.....เขียน, คัดลอก  
(นายอึ้งกระวีณ กองศรี)

ผู้ช่วยนายช่างเขียนแบบ

ลงชื่อ.....ตรวจ  
(นายสุทธธนา ศรีภักดี)  
วิศวกรโยธา ตย. 10742

ลงชื่อ.....ตรวจ  
(นายปิยะภัทร ไตรแสง)  
สถาปนิก ส.ยอ. 1943

ลงชื่อ.....เก็บขอบ  
(นายชัยวัฒน์ นาสึงไกร)  
นักเขียนแบบสถาปัตย์  
รักษาความปลอดภัย ปัสส อตค.

ลงชื่อ.....อนุมัติ  
(นายไตรยงศักดิ์ กองศรี)  
นายกองค์การบริหารส่วนตำบลนาเจ้ว

คัดลอกแบบมาตรฐาน  
อาคารสำนักงานองค์การบริหาร  
ส่วนตำบลสระใคร

แบบแสดง แปลนฐานราก, ต่อหน้า

ว/ด/ป

แบบเลขที่

แผ่นที่ 18

จำนวน 34 แผ่น



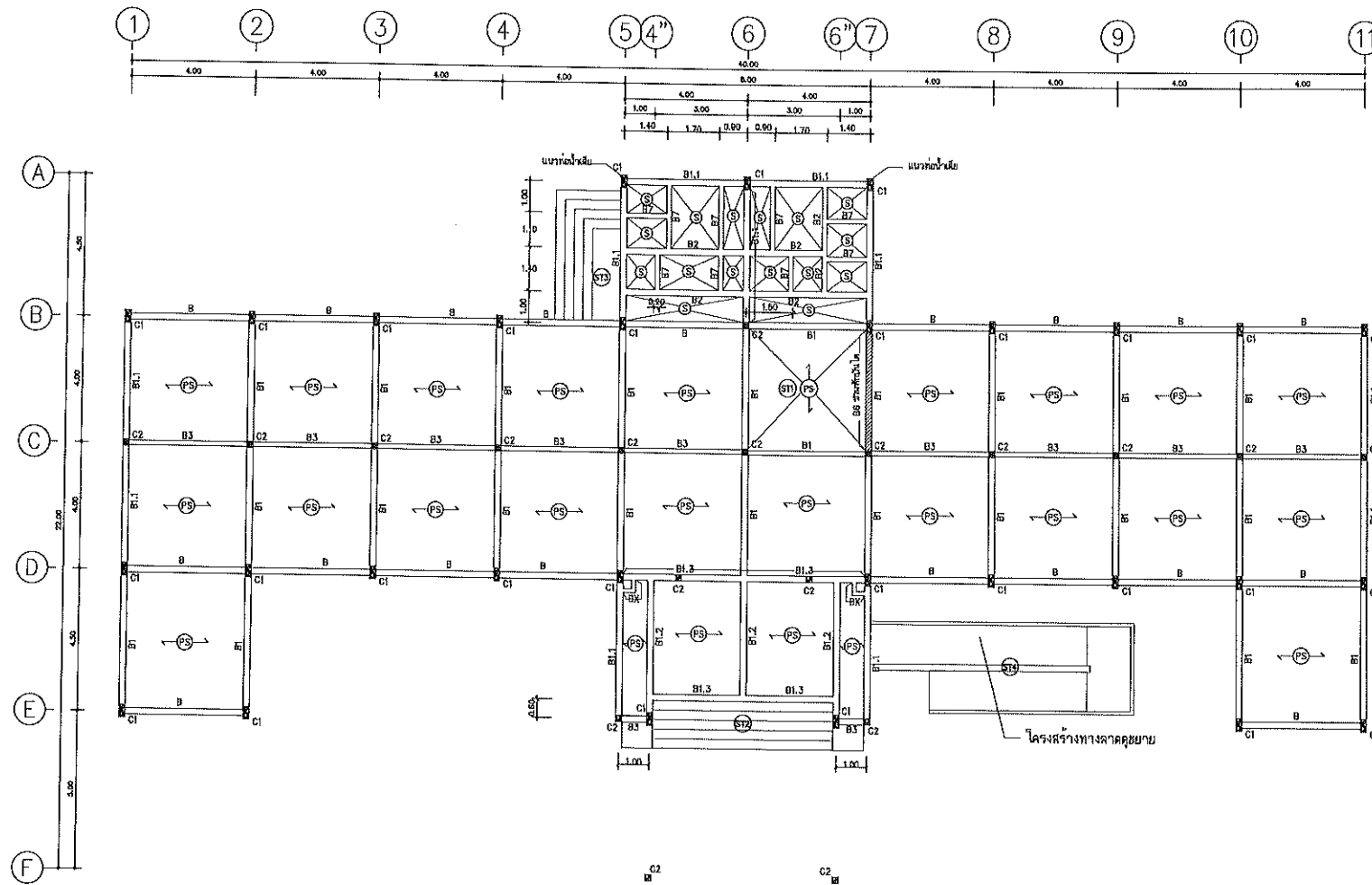

แปลนโครงสร้างเสา, คาน, พื้นชั้นล่าง  
มาตราส่วน 1:150

องค์การบริหารส่วนตำบลนาใจ  
อำเภอสังขละบุรี จังหวัดกาญจนบุรี



แบบ  
อาคารองค์การบริหาร  
ส่วนตำบลนาใจ  
(อาคาร คสล. 2 ชั้น)

สถานที่ดำเนินการ  
ที่ราชพัสดุ  
บ้านท่ากลาง หมู่ที่ 4

ลงชื่อ .....เขียนศักดิ์กลอง  
(นายอังกะรินทร์ กองศรี)

ผู้ช่วยนายช่างเขียนแบบ

ลงชื่อ .....จรรยา  
(นายสุทธาณี ศรีภักดี)  
วิศวกรโยธา สช. 10742

ลงชื่อ .....ตรวจ  
(นายปิยะสกล ไตรมสูง)  
สถาปนิก ส.ส.ด. 1943

ลงชื่อ .....เห็นชอบ  
(นายชัยวัฒน์ นาสึงห์การ)  
นักธรณีวิทยา  
กรมราชเลขาภิบาล ปลัด อบต.

ลงชื่อ .....อนุมัติ  
(นายเกรียงศักดิ์ กองศรี)  
นายกองค์การบริหารส่วนตำบลนาใจ

คัดลอกแบบมาตรฐาน  
อาคารสำนักงานองค์การบริหาร  
ส่วนตำบลสระไทร

แบบแสดง แปลนโครงสร้างเสา, คาน, พื้นชั้นล่าง

ว/ด/ป .....แบบเลขที่ .....

แผ่นที่ 20 จำนวน 34 แผ่น

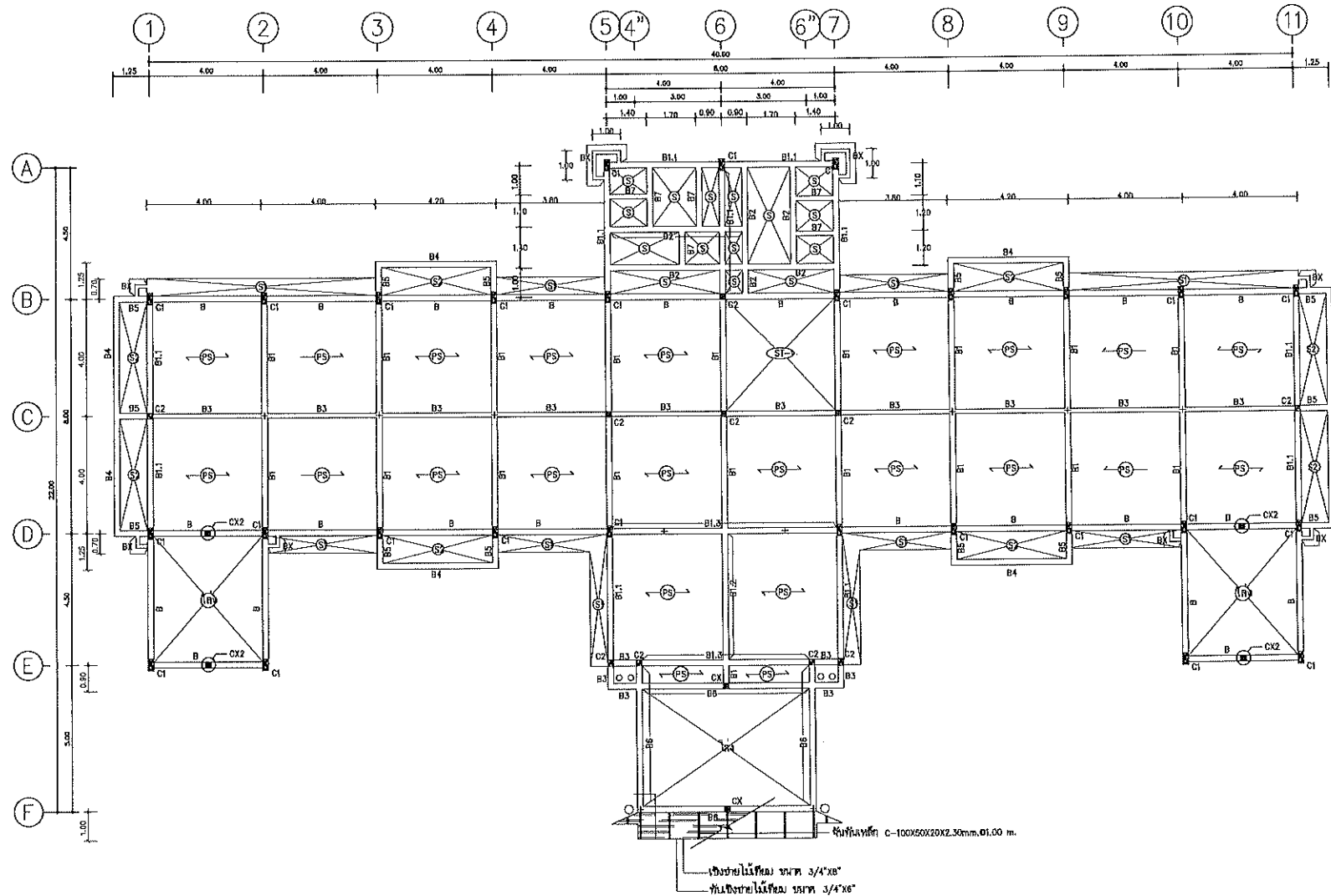

แปลนโครงสร้างเสา, คาน, พื้นชั้นสอง  
มาตราส่วน 1:50

องค์การบริหารส่วนตำบลนาไร่  
อำเภอสังขาม จังหวัดหนองคาย



แบบ  
อาคารองค์การบริหาร  
ส่วนตำบลนาไร่  
(อาคาร คสท. 2 ชั้น)

สถานที่ดำเนินการ  
ที่ราชพัสดุ  
บ้านท่ากลาง หมู่ที่ 4

ลงชื่อ .....เขียน, คัดลอก  
(นายอรรถพร กองศรี)

ผู้ช่วยนางช่างเขียนแบบ

ลงชื่อ .....ดร.ว  
(นายอุเทน ศรีศักดิ์)  
วิศวกรโยธา สย. 10742

ลงชื่อ .....ดร.ว  
(นายปิยะบุตร ไตรยสง)  
สถาปนิก ส.ศ. 1943

ลงชื่อ .....พันชอบ  
(นายชัยวัฒน์ นาสิงการ)  
พิธีกรปฏิบัติหน้าที่  
รักษาการแทน ปลัด อบต.

ลงชื่อ .....อนุวัติ  
(นายเกรียงศักดิ์ กองศรี)  
นายกองค์การบริหารส่วนตำบลนาไร่

คัดลอกแบบมาตรฐาน  
อาหารสำนักงานองค์การบริหาร  
ส่วนตำบลสระใคร

แบบแสดง แปลนโครงสร้างเสา, คาน,  
พื้นชั้นสอง

วค/ป .....แบบเลขที่

แผ่นที่ 21 จำนวน 34 แผ่น

องค์การบริหารส่วนตำบลนาजू  
อำเภอสังขมิ จังหวัดหนองคาย



แบบ  
อาคารองค์การบริหาร  
ส่วนตำบลนาजू  
(อาคาร คสธ. 2 ชั้น)

สถานที่ดำเนินการ  
ที่ราชพัสดุ  
บ้านเทากลาง หมู่ที่ 4

ลงชื่อ .....เขียน, กัดลอก  
(นายจักรกริช กองศรี)

ผู้ช่วยนายช่างเขียนแบบ

ลงชื่อ .....ตรวจ  
(นายสุทธิน ศรีภักดี)

วิศวกรโยธา พย. 10742

ลงชื่อ .....ตรวจ  
(นายปิยะฉัตร ไกรแสง)

สถาปนิก ส.ศธ. 1943

ลงชื่อ .....เห็นชอบ  
(นายชัยรัตน์ บาสิงห์การ)

อธิการบดีมหาวิทยาลัยราชภัฏบร...

ลงชื่อ .....อนุมัติ  
(นายเศรษฐศักดิ์ กองศรี)

นายกองค์การบริหารส่วนตำบลนาजू

คัดลอกแบบมาตรฐาน  
อาคารสำนักงานองค์การบริหาร  
ส่วนตำบลหนองคาย

แบบแสดง แปลนโครงสร้างอาคาร,  
บ้านรับโครงสร้าง

ว/ด/ป .....แบบเลขที่ .....

แผ่นที่ 22 .....จำนวน 34 แผ่น

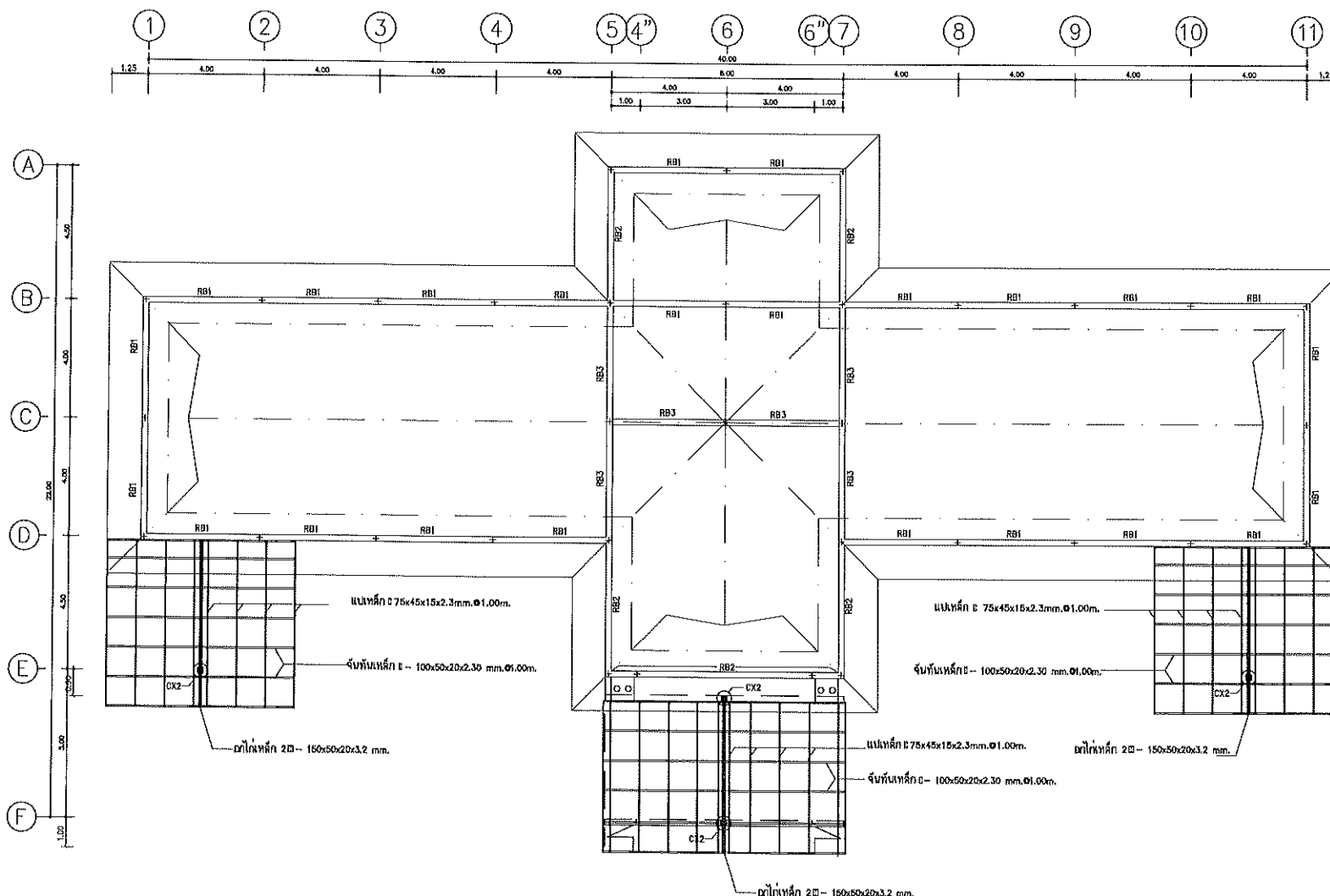

แปลนโครงสร้างอาคารบ้านรับโครงสร้าง  
มาตรฐาน  
1:150



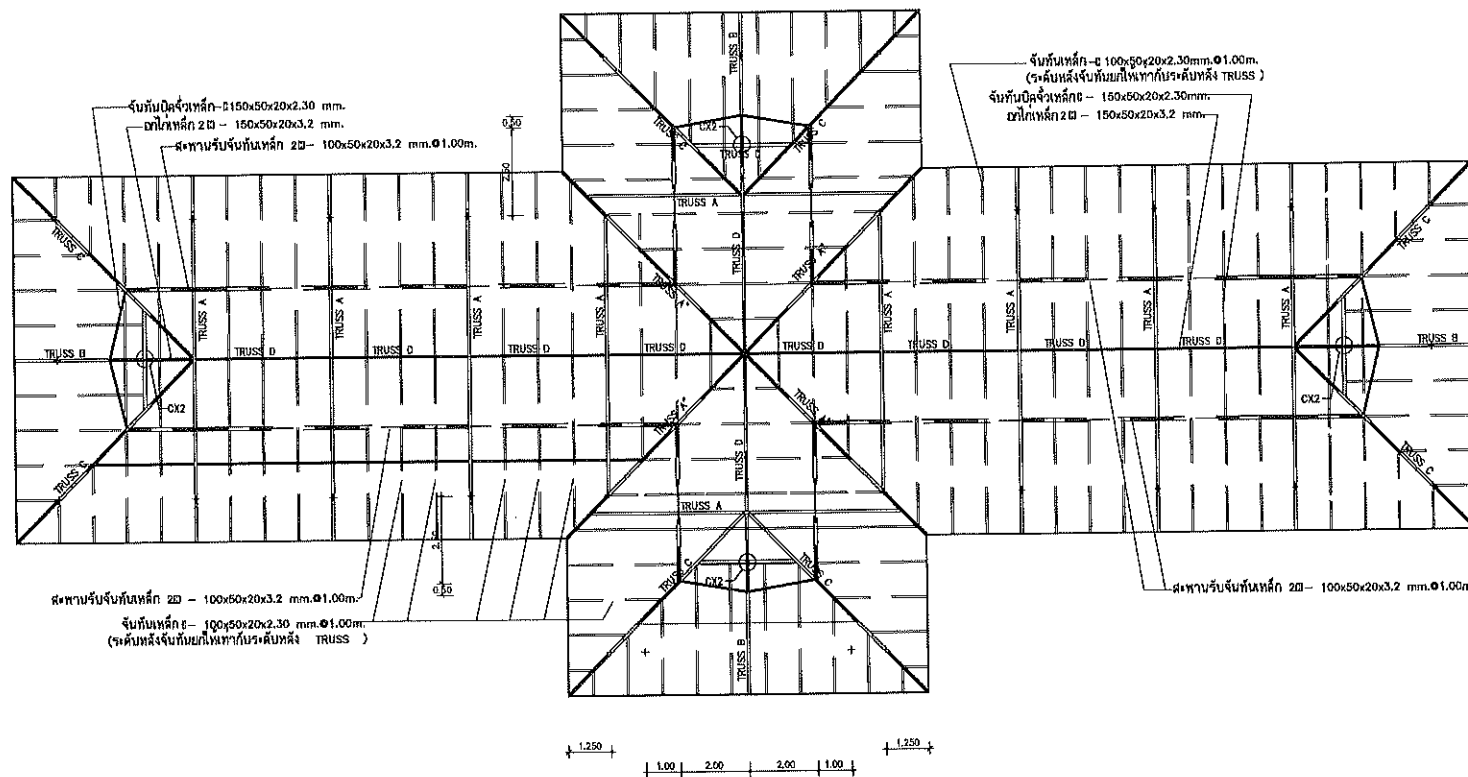
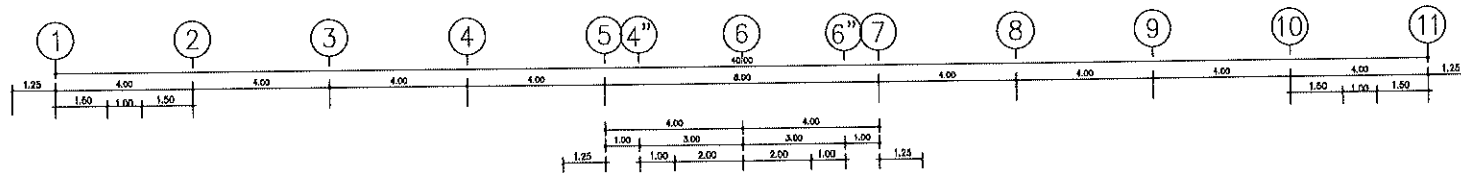

หมายเหตุ .

- วัสดุหลังจันทันเหล็กด้วยไม้เหล่านับรับหลัง TRUSS  
CX2 - 2B - 150x50x20x3.2 mm.

แปลนโครงสร้างหลังคา  
มาตราส่วน 1:150

องค์การบริหารส่วนตำบลนาใจ  
อำเภอสังขละบุรี จังหวัดกาญจนบุรี



แบบ  
อาคารองค์การบริหาร  
ส่วนตำบลนาใจ  
(อาคาร คสท. 2 ชั้น)

สถานที่ดำเนินการ  
ที่ราชพัสดุ  
บ้านท่ากลาง หมู่ที่ 4

ลงชื่อ ..... เขียน, คัดลอก  
(นายอังกะวัน กองศรี)

ผู้ช่วยนายช่างเขียนแบบ

ลงชื่อ ..... ตรวจ  
(นายสุทธยาณี ศรีภักดี)  
วิศวกรโยธา สท. 10742

ลงชื่อ ..... ตรวจ  
(นายปิยะพัชร ไตรมสง)  
สถาปนิก ส.ต. 1943

ลงชื่อ ..... เห็นชอบ  
(นายชัชวาลย์ นาสึงการ)  
อธิบดีผู้พิทักษ์  
รักษาราชการแทน ปลัด อบต.

ลงชื่อ ..... อนุมัติ  
(นายเศรษฐีศักดิ์ กองศรี)  
นายกองค์การบริหารส่วนตำบลนาใจ

คัดลอกแบบมาตรฐาน  
อาคารสำนักงานองค์การบริหาร  
ส่วนตำบลระเริง

แบบแสดง แปลนโครงสร้างหลังคา

ว/ด/ป	แบบเลขที่
หน้าที่ 23	จำนวน 34 แผ่น

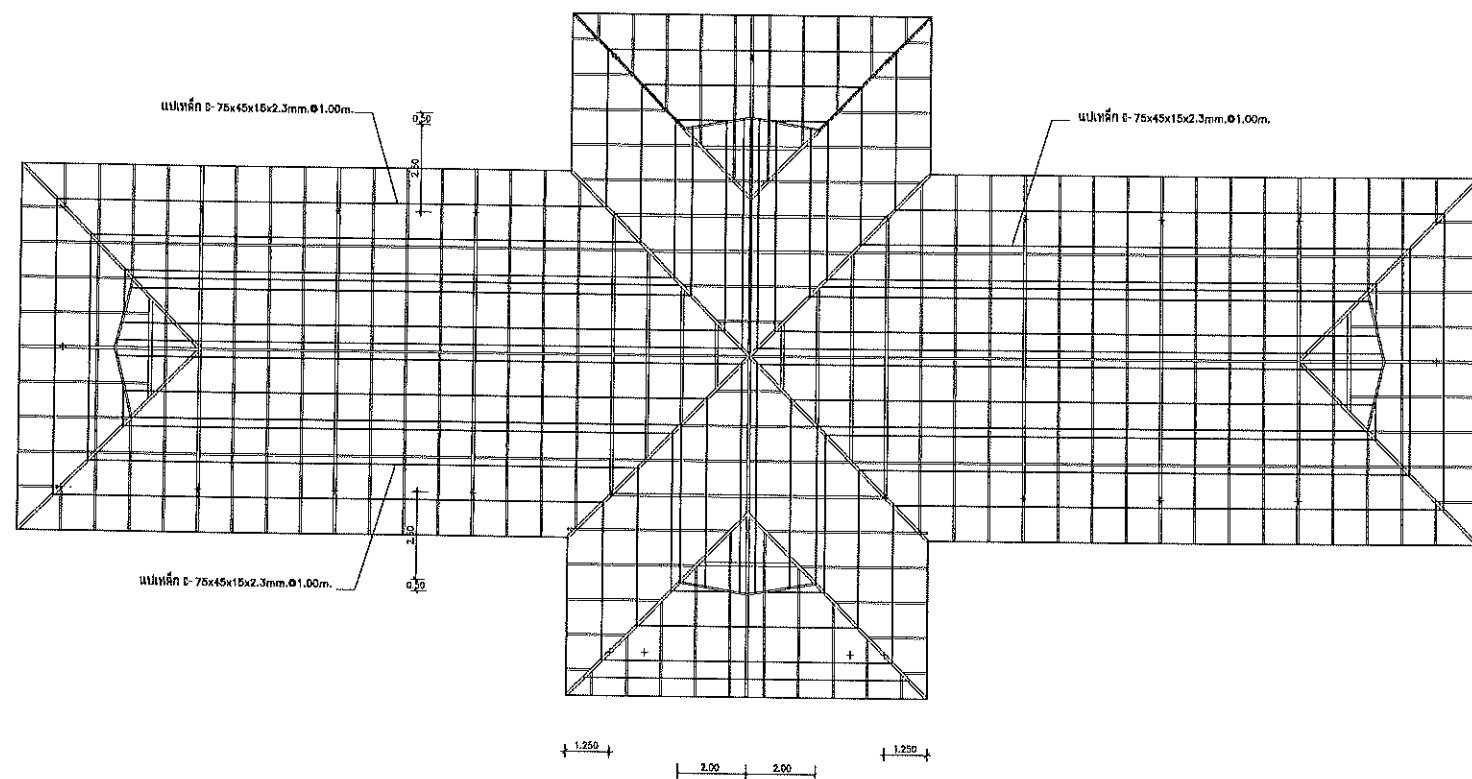
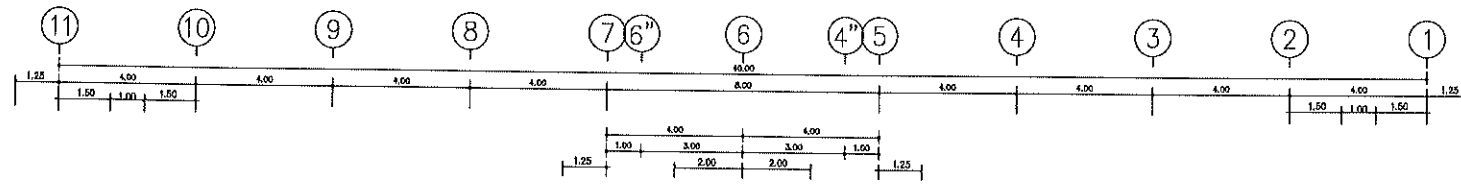



หมายเหตุ - ระดับพื้นดินทั้งหมดเป็นหน้าทับระดับพื้นดิน THSS  
 CX2= 2๓- 150x50x20x3.2 mm.  
 แปลนโครงสร้างหลังคา  
 มาตราส่วน 1:150

องค์การบริหารส่วนตำบลนาจัว อำเภอวังน้อย จังหวัดลพบุรี 	
แบบ อาคารองค์การบริหาร ส่วนตำบลนาจัว (อาคาร กสธ. 2 ชั้น) สถานที่ดำเนินการ ที่ราชพัสดุ บ้านท่ากลาง หมู่ที่ 4	
ลงชื่อ .....	เขียน, ักตลอก (นายอังคะวัน กองศรี) ผู้ช่วยนายช่างเขียนแบบ
ลงชื่อ .....	ตรวจสอบ (นายสุทธาภี ศรีวัฑณี) วิศวกรโยธา ทย. 10742
ลงชื่อ .....	ตรวจสอบ (นายปิยะจักร์ ไตรแสง) สถาปนิก ส.ศท. 1943
ลงชื่อ .....	เห็นชอบ (นายชัยวัฒน์ นาสึงการ) ปลัด อบต. รักษาการแทน ปลัด อบต.
ลงชื่อ .....	อนุมัติ (นายเกรียงศักดิ์ กองศรี) นายกองค์การบริหารส่วนตำบลนาจัว
ักตลอกแบบมาตรฐาน อาคารสำนักงานองค์การบริหาร ส่วนตำบลสระใคร	
แบบแสดง แปลนโครงสร้างหลังคา	
ว/ด/ป	แบบเลขที่
แผ่นที่ 24	จำนวน 34 แผ่น

# ขยายคาน

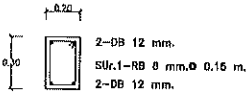
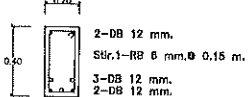
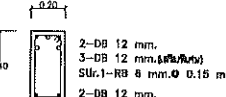
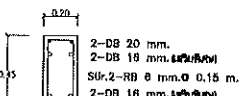
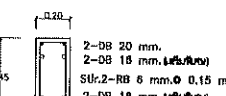
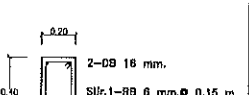
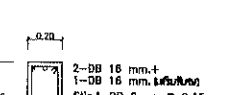
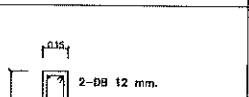
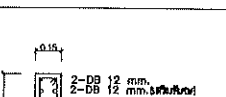
SCALE 1:30

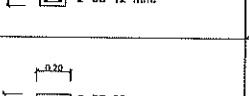
COLUMN No.	①-① MID SPAN	②-② END SPAN
GB		
B		
B1		
B2		
B3		
B4		
B5		

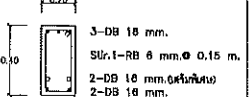
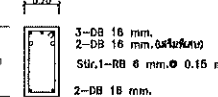
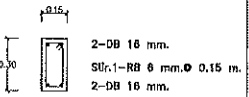
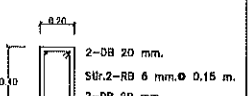
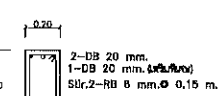
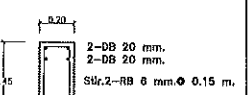
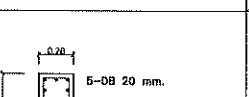
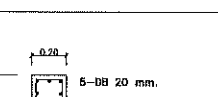
COLUMN No.	①-① MID SPAN	②-② END SPAN
B6		
B7		
B1.1		
B1.2		
B1.3		

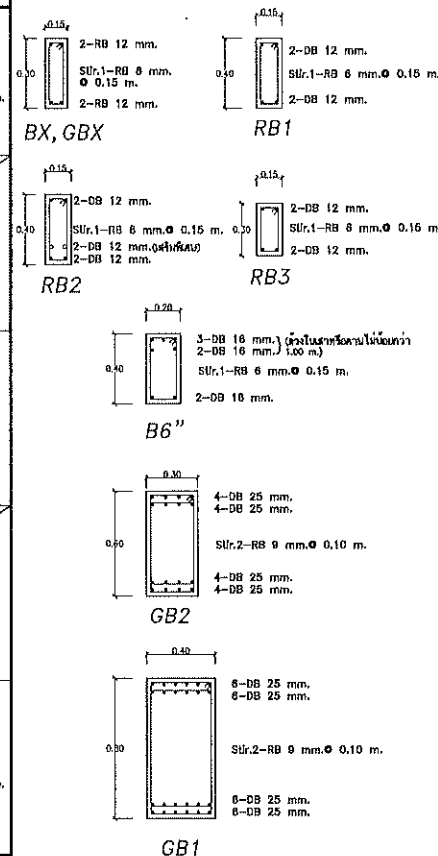

มาตรฐานการเสริมเหล็กสำหรับคานทั่วไป

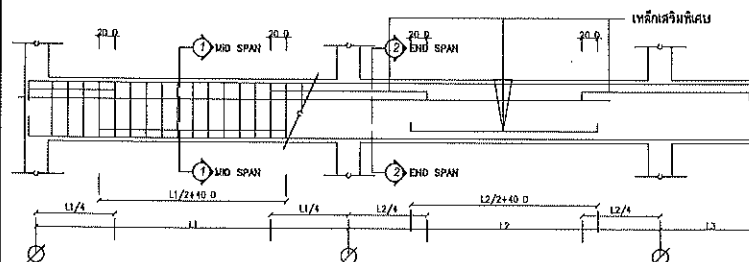

หมายเหตุ  
D = เส้นผ่าศูนย์กลางของเหล็กคาน  
L<sub>1</sub> = ความยาว ช่วงคานที่ 1  
L<sub>2</sub> = ความยาว ช่วงคานที่ 2  
กรณี ความยาว 2 คาน เท่ากัน  
ใช้ค่า D = 1/12 ของความยาวคาน  
กรณีอื่น 2 คาน

องค์การบริหารส่วนตำบลแม่จิว  
อำเภอสังขาม จังหวัดหนองคาย



แบบ  
อาคารองค์การบริหาร  
ส่วนตำบลแม่จิว  
(อาคาร ๒ ชั้น)

สถานที่ดำเนินการ  
ที่ราชพัสดุ  
บ้านท่ากลาง หมู่ที่ 4

ลงชื่อ ..... เขียน, กัลกอก  
(นายจักรกรีน กองศรี)  
ผู้ช่วยนายกเขียนแบบ

ลงชื่อ ..... ศิริวง  
(นายสุทธาณี ศรีภักดี)  
วิศวกรวิชา ส.อ. 10742

ลงชื่อ ..... ศิริวง  
(นายปิยะจักร ไตรแสง)  
สถาปนิก ส.อ. 1943

ลงชื่อ ..... เพ็ญ  
(นายชัยวัฒน์ นาสิงไกร)  
วิศวกรวิชาการ ปส.ค. อบค.

ลงชื่อ ..... อนุวัติ  
(นายเกรียงศักดิ์ กองศรี)  
นายกองค์การบริหารส่วนตำบลแม่จิว

จัดออกแบบมาตรฐาน  
อาคารสำนักงานองค์การบริหาร  
ส่วนตำบลสระใคร

แบบแสดง ขยายคาน

ว/ด/ป .....  
แผ่นที่ 25  
แบบเลขที่ .....  
จำนวน 34 แผ่น



ขยายฐานราก (F2)

SCALE 1:20

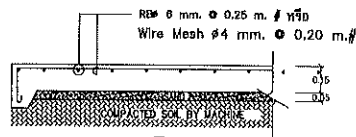
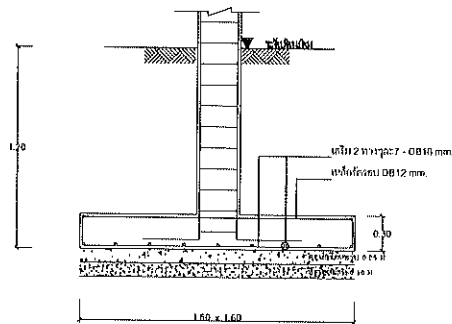
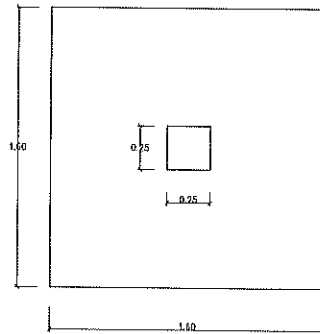

(S1)

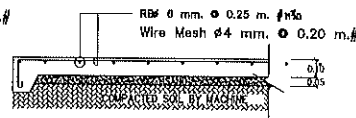

(S2)

RB 9 mm, 0.15 m.  
RB 8 mm, 0.15 m.

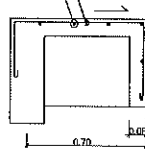

(S1)

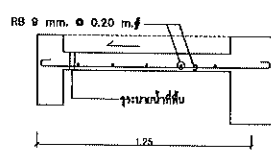

(S2)

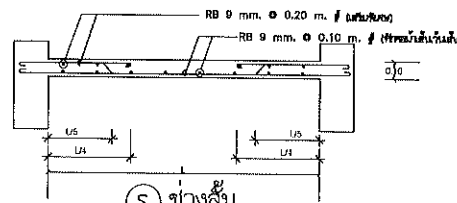

(S) ช่วงสั้น

ขยายพื้น

SCALE 1:20

ขยายฐานราก (F1)

SCALE 1:20

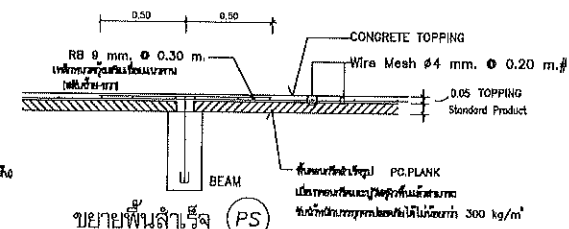
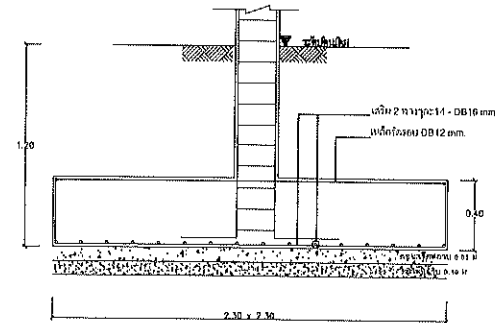
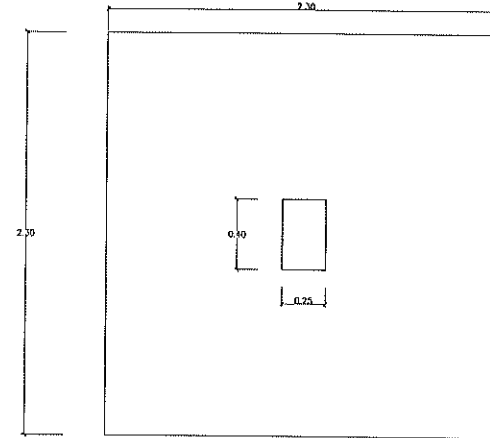

(PS)

หมายเหตุ: ใช้ปริมาณเหล็กตามตารางต่อไปนี้โดยที่ 12 คือค่าความหนาของเหล็กที่ใช้ในตารางนี้

องค์การบริหารส่วนตำบลนาใจ  
อำเภอสังขกร จังหวัดหนองคาย



แบบ  
อาคารองค์การบริหาร  
ส่วนตำบลนาใจ  
(อาคาร คสธ. 2 ชั้น)

สถานที่ดำเนินการ  
ที่ราชพัสดุ  
บ้านเทากลาง หมู่ที่ 4

ลงชื่อ .....  
(นายอรรถกร กอกรศรี)  
ผู้ช่วยนายช่างเขียนแบบ

ลงชื่อ .....  
(นายสุทธพร ตรีภักดี)  
วิศวกรโยธา สย. 10742

ลงชื่อ .....  
(นายปิยะจักร ใจตรง)  
สถาปนิก ส.ศท. 1943

ลงชื่อ .....  
(นายชัยวัฒน์ นาสึงการ)  
นักการโยธา ส.ศท. 4  
รักษาราชการแทน ปลัด อบต.

ลงชื่อ .....  
(นายเกรียงศักดิ์ กอกรศรี)  
นายกองค์การบริหารส่วนตำบลนาใจ

คัดลอกแบบมาตรฐาน  
อาคารสำนักงานองค์การบริหาร  
ส่วนตำบลระยอง

แบบแสดง ขยายฐานราก, F1, F2  
ขยายพื้น

วค/ป

แผ่นที่ 27

แบบเลขที่

จำนวน 34 แผ่น

[illegible][illegible]

PIPE	WC.	CW.	S.	V.	W.
WC.	1/2"	—	4"	2"	—
LAV.	1/2"	—	—	1/2"	2"
U.R.	1/2"	—	2"	1/2"	—
SHK.	1/2"	—	—	1/2"	2"
BT.	1/2"	1/2"	—	—	2"
HG.	1/2"	—	—	—	—
SH.	1/2"	1/2"	—	—	2"

ทอมป์สัน-พาวเวอร์  
STOP VALVE Ø3/4"



สถานที่ดำเนินการ  
ที่ราชพัสดุ  
บ้านท่ากลาง หมู่ที่ 4

ผู้ช่วยนายช่างเขียนแบบ

2

\_\_\_\_\_

13 B

**00000000000000000000000000000000**

11/20/2023 12:34:53 PM

1	2	3	4	5	6	7	8	9	10	11	12	13	14	15	16	17	18	19	20	21	22	23	24	25	26	27	28	29	30	31	32	33	34	35	36	37	38	39	40	41	42	43	44	45	46	47	48	49	50	51	52	53	54	55	56	57	58	59	60	61	62	63	64	65	66	67	68	69	70	71	72	73	74	75	76	77	78	79	80	81	82	83	84	85	86	87	88	89	90	91	92	93	94	95	96	97	98	99	100	101	102	103	104	105	106	107	108	109	110	111	112	113	114	115	116	117	118	119	120	121	122	123	124	125	126	127	128	129	130	131	132	133	134	135	136	137	138	139	140	141	142	143	144	145	146	147	148	149	150	151	152	153	154	155	156	157	158	159	160	161	162	163	164	165	166	167	168	169	170	171	172	173	174	175	176	177	178	179	180	181	182	183	184	185	186	187	188	189	190	191	192	193	194	195	196	197	198	199	200	201	202	203	204	205	206	207	208	209	210	211	212	213	214	215	216	217	218	219	220	221	222	223	224	225	226	227	228	229	230	231	232	233	234	235	236	237	238	239	240	241	242	243	244	245	246	247	248	249	250	251	252	253	254	255	256	257	258	259	260	261	262	263	264	265	266	267	268	269	270	271	272	273	274	275	276	277	278	279	280	281	282	283	284	285	286	287	288	289	290	291	292	293	294	295	296	297	298	299	300	301	302	303	304	305	306	307	308	309	310	311	312	313	314	315	316	317	318	319	320	321	322	323	324	325	326	327	328	329	330	331	332	333	334	335	336	337	338	339	340	341	342	343	344	345	346	347	348	349	350	351	352	353	354	355	356	357	358	359	360	361	362	363	364	365	366	367	368	369	370	371	372	373	374	375	376	377	378	379	380	381	382	383	384	385	386	387	388	389	390	391	392	393	394	395	396	397	398	399	400	401	402	403	404	405	406	407	408	409	410	411	412	413	414	415	416	417	418	419	420	421	422	423	424	425	426	427	428	429	430	431	432	433	434	435	436	437	438	439	440	441	442	443	444	445	446	447	448	449	450	451	452	453	454	455	456	457	458	459	460	461	462	463	464	465	466
---	---	---	---	---	---	---	---	---	----	----	----	----	----	----	----	----	----	----	----	----	----	----	----	----	----	----	----	----	----	----	----	----	----	----	----	----	----	----	----	----	----	----	----	----	----	----	----	----	----	----	----	----	----	----	----	----	----	----	----	----	----	----	----	----	----	----	----	----	----	----	----	----	----	----	----	----	----	----	----	----	----	----	----	----	----	----	----	----	----	----	----	----	----	----	----	----	----	----	-----	-----	-----	-----	-----	-----	-----	-----	-----	-----	-----	-----	-----	-----	-----	-----	-----	-----	-----	-----	-----	-----	-----	-----	-----	-----	-----	-----	-----	-----	-----	-----	-----	-----	-----	-----	-----	-----	-----	-----	-----	-----	-----	-----	-----	-----	-----	-----	-----	-----	-----	-----	-----	-----	-----	-----	-----	-----	-----	-----	-----	-----	-----	-----	-----	-----	-----	-----	-----	-----	-----	-----	-----	-----	-----	-----	-----	-----	-----	-----	-----	-----	-----	-----	-----	-----	-----	-----	-----	-----	-----	-----	-----	-----	-----	-----	-----	-----	-----	-----	-----	-----	-----	-----	-----	-----	-----	-----	-----	-----	-----	-----	-----	-----	-----	-----	-----	-----	-----	-----	-----	-----	-----	-----	-----	-----	-----	-----	-----	-----	-----	-----	-----	-----	-----	-----	-----	-----	-----	-----	-----	-----	-----	-----	-----	-----	-----	-----	-----	-----	-----	-----	-----	-----	-----	-----	-----	-----	-----	-----	-----	-----	-----	-----	-----	-----	-----	-----	-----	-----	-----	-----	-----	-----	-----	-----	-----	-----	-----	-----	-----	-----	-----	-----	-----	-----	-----	-----	-----	-----	-----	-----	-----	-----	-----	-----	-----	-----	-----	-----	-----	-----	-----	-----	-----	-----	-----	-----	-----	-----	-----	-----	-----	-----	-----	-----	-----	-----	-----	-----	-----	-----	-----	-----	-----	-----	-----	-----	-----	-----	-----	-----	-----	-----	-----	-----	-----	-----	-----	-----	-----	-----	-----	-----	-----	-----	-----	-----	-----	-----	-----	-----	-----	-----	-----	-----	-----	-----	-----	-----	-----	-----	-----	-----	-----	-----	-----	-----	-----	-----	-----	-----	-----	-----	-----	-----	-----	-----	-----	-----	-----	-----	-----	-----	-----	-----	-----	-----	-----	-----	-----	-----	-----	-----	-----	-----	-----	-----	-----	-----	-----	-----	-----	-----	-----	-----	-----	-----	-----	-----	-----	-----	-----	-----	-----	-----	-----	-----	-----	-----	-----	-----	-----	-----	-----	-----	-----	-----	-----	-----	-----	-----	-----	-----	-----	-----	-----	-----	-----	-----	-----	-----	-----	-----	-----	-----	-----	-----	-----	-----	-----	-----	-----	-----	-----	-----	-----	-----	-----	-----	-----	-----	-----	-----	-----	-----	-----

จำนวน 34 เดือน



แบบ  
อาคารองค์การบริหาร  
ส่วนตำบลนาเจริญ  
(อาคาร คสธ. 2 ชั้น)

สถานที่ดำเนินการ  
ที่ราชพัสดุ  
บ้านท่ากลาง หมู่ที่ 4

ลงชื่อ .....เขียนศักดิ์  
(นายอรรถวิทย์ กองศรี)

ผู้ช่วยนายกเขียนแบบ

ลงชื่อ .....ศรว  
(นายสุวิทย์ ศรีภักดิ์)  
วิศวกรโยธา พ.ย. 10742

ลงชื่อ .....ศรว  
(นายปิยะฉัตร ไตรแสง)  
สถาปนิก ส.ส. 1943

ลงชื่อ .....เทพ  
(นายชัยวัฒน์ นาสีงการ)  
วิศวกรโยธา พ.ย. 10742  
รักษาราชการแทน ปต. อบต.

ลงชื่อ .....อนุวัติ  
(นายเจริญศักดิ์ กองศรี)  
นายกองค์การบริหารส่วนตำบลนาเจริญ

คัดลอกแบบมาตรฐาน  
อาคารสำนักงานองค์การบริหาร  
ส่วนตำบลนาเจริญ

แบบแสดง แปลนสุขาภิบาลชั้นล่าง

ว/ด/ป .....แบบเลขที่ .....

แผ่นที่ 29 .....จำนวน 34 แผ่น

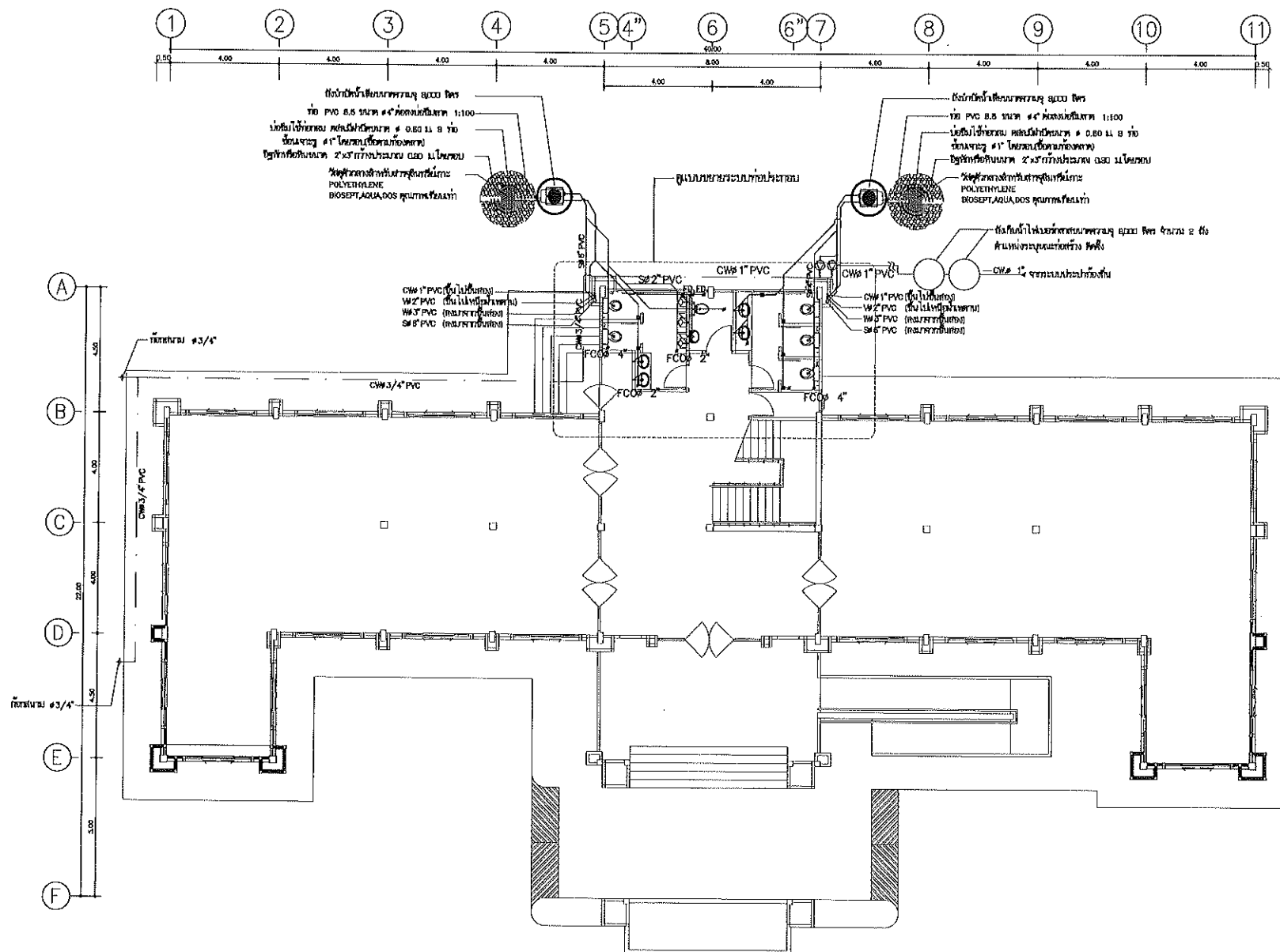

แปลนสุขาภิบาลชั้นล่าง  
มาตราส่วน 1:150

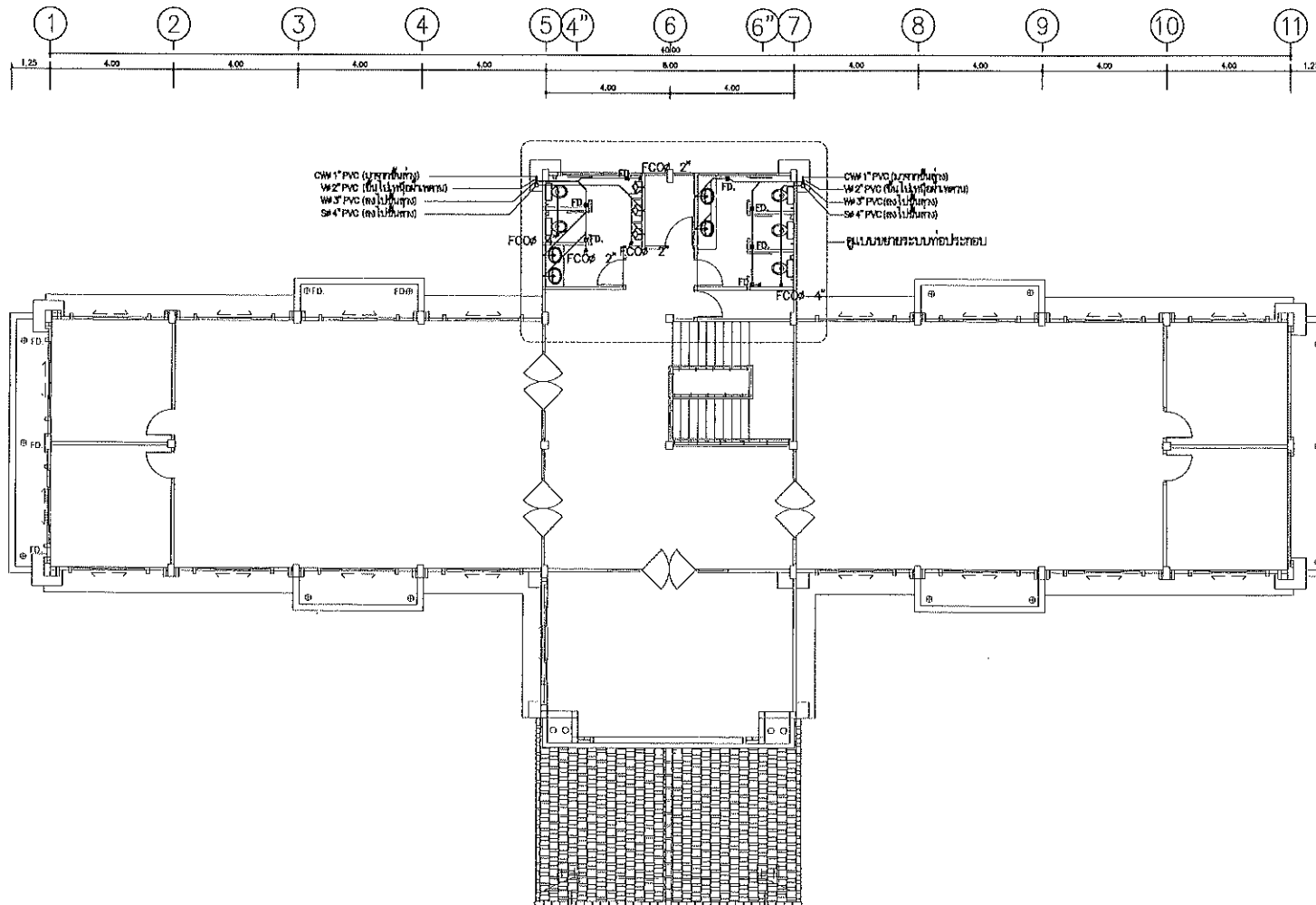

แปลนสุขาภิบาลชั้นสอง  
มาตราส่วน 1:150

องค์การบริหารส่วนตำบลนาเวียง  
อำเภอห้วยผึ้ง จังหวัดหนองคาย



แบบ  
อาคารองค์การบริหาร  
ส่วนตำบลนาเวียง  
(อาคาร คสธ. 2 ชั้น)

สถานที่ดำเนินการ  
ที่ราชพัสดุ  
บ้านท่ากลาง หมู่ที่ 4

ลงชื่อ .....เขียน กัดลอก  
(นายอรรถกรกรีน กองศรี)

ผู้ช่วยนายช่างเขียนแบบ

ลงชื่อ .....ตรวจ  
(นายสุทธาณี ศรีภักดี)  
วิศวกรโยธา ส.ย. 18742

ลงชื่อ .....ตรวจ  
(นายปิยะจักร ไตรแสง)  
สถาปนิก ส.ย. 1943

ลงชื่อ .....เห็นชอบ  
(นายชัยวัฒน์ นาสิงห์ไกร)  
จักษุแพทย์  
รักษาราชการแทน ปลัด อบต.

ลงชื่อ .....อนุมัติ  
(นายศรีมงคล ศรี) กองศรี  
นายกองค์การบริหารส่วนตำบลนาเวียง

คัดลอกแบบมาตรฐาน  
อาคารสำนักงานองค์การบริหาร  
ส่วนตำบลกระโถน

แบบแสดง แปลนสุขาภิบาลชั้นสอง

ว/ด/ป .....แบบเลขที่ .....

แผ่นที่ 30 .....จำนวน 34 แผ่น





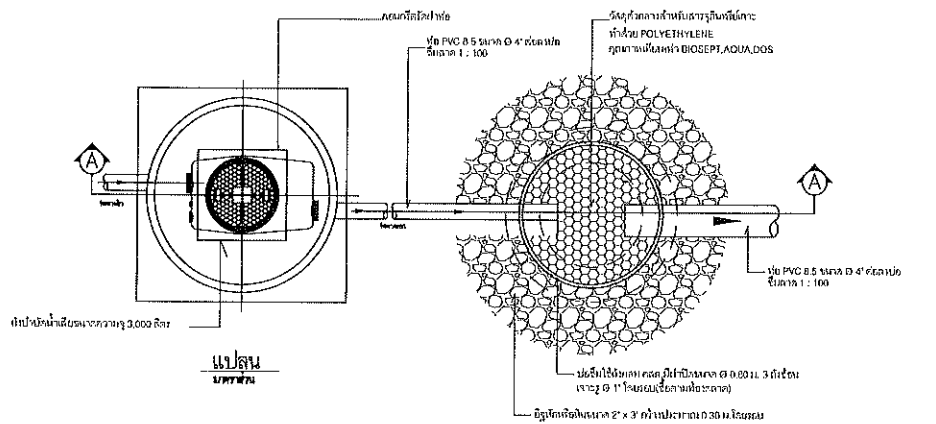

ขยายบ่อเกรอะ - บ่อซึม

มาตราส่วน 1 : 20

รายการวัสดุ

1. วัสดุน้ำยาฆ่าเชื้อ
2. ท่อ PVC Ø 5 ขนาด Ø 4" ช่วงละ 100
3. วัสดุถมดิน
4. วัสดุน้ำยาฆ่าเชื้อ
5. วัสดุน้ำยาฆ่าเชื้อ

หมายเหตุ

แบบนี้เป็นแบบที่จัดทำขึ้นโดยช่างเทคนิคของบริษัทฯ  
หากผู้รับเหมาต้องการแก้ไขแบบให้ตรงตามความต้องการ  
ผู้รับเหมาต้องแจ้งให้ช่างเทคนิคของบริษัทฯ  
ทราบก่อนดำเนินการแก้ไขแบบ  
ผู้รับเหมาต้องแจ้งให้ช่างเทคนิคของบริษัทฯ  
ทราบก่อนดำเนินการแก้ไขแบบ

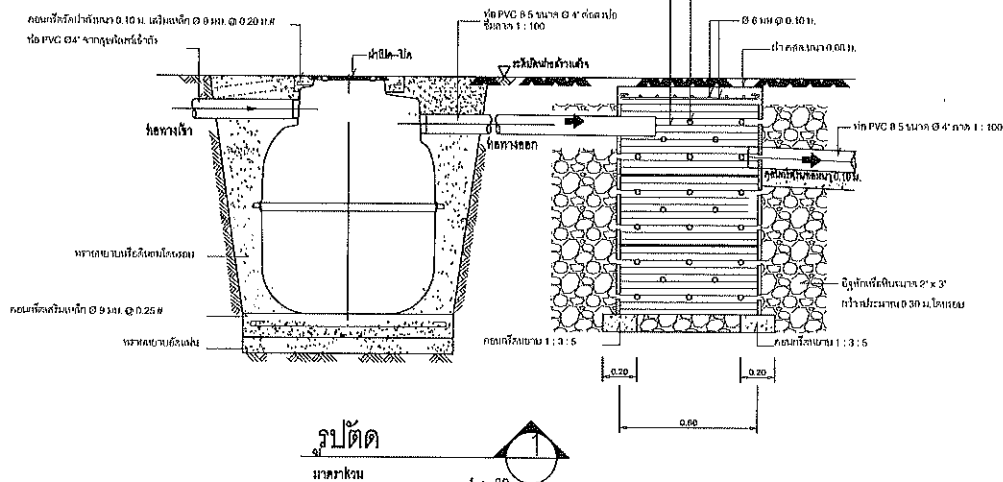

รูปตัด

มาตราส่วน 1 : 20

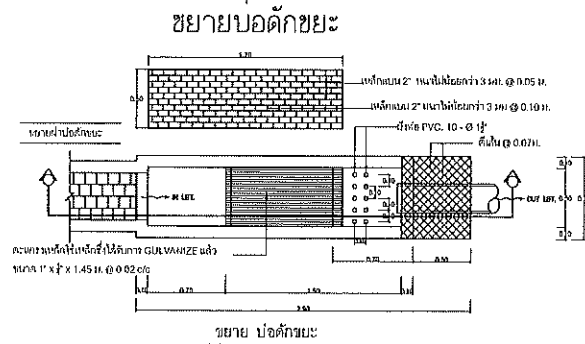

ขยาย บ่อคักขยะ

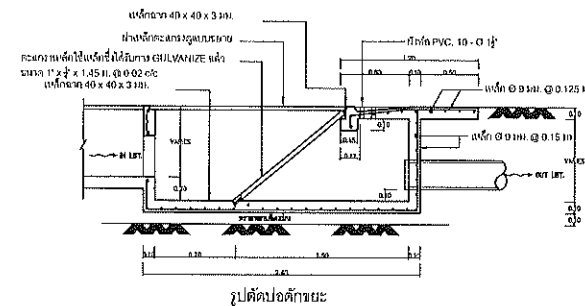

รูปตัดบ่อคักขยะ

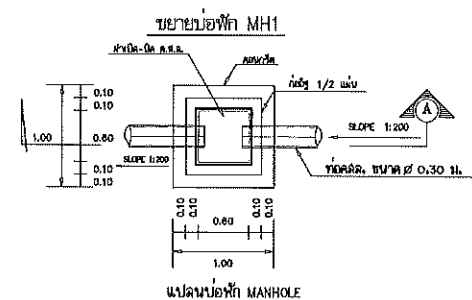

แปลนบ่อพัก MANHOLE

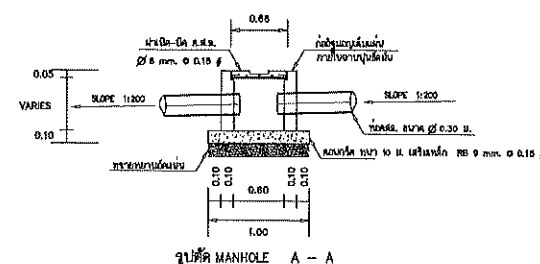

รูปตัด MANHOLE A - A

องค์การบริหารส่วนตำบลนาหว้า  
อำเภอวังสามหมอ จังหวัดหนองคาย



แบบ  
อาคารองค์การบริหาร  
ส่วนตำบลนาหว้า  
(อาคาร กสธ. 2 ชั้น)

สถานที่ดำเนินการ  
ที่ราชพัสดุ  
บ้านท่ากลาง หมู่ที่ 4

ลงชื่อ .....เขียน, กัดลอก  
(นายจักรกริช กองศรี)

ผู้ช่วยนายกฯ ชัยวัฒน์

ลงชื่อ .....ศิริวง  
(นายสุทธาทิ ศรีภักดี)  
วิศวกรโยธา สบ. 18742

ลงชื่อ .....ศิริวง  
(นายปิยะจักร์ ไตรสม)  
สถาปนิก กสธ. 1943

ลงชื่อ .....เป็นเชบ  
(นายชัยวัฒน์ นานึงการ)  
วิศวกรโยธา - 1  
รักษาการนายกฯ ปลัด อบต.

ลงชื่อ .....อานนติ  
(นายเกรียงศักดิ์ กองศรี)  
นายกองค์การบริหารส่วนตำบลนาหว้า

คัดลอกแบบมาตรฐาน  
อาคารสำนักงานองค์การบริหาร  
ส่วนตำบลศรีโคตร

แบบแสดง ขยายบ่อเกรอะ - บ่อซึม

วค/ป

แบบเลขที่

แผ่นที่ 32 จำนวน 34 แผ่น



