โครงการก่อสร้างถนนคอนกรีตเสริมเหล็ก ซอยไสว (ต่อจากโครงการเดิม) ผิวจราจรกว้าง ๕.๐๐ เมตร ระยะทาง ๒๙๕.๐๐ เมตร หนา ๐.๑๕ เมตร ไหล่ทางลงหินคลุกข้างละ ๐.๒๐ เมตร หรือมีพื้นที่เทคอนกรีตไม่น้อยกว่า ๑,๔๗๕.๐๐ ตร.ม. และติดตั้งป้ายโครงการจำนวน ๑ ป้าย

หมู่ที่ ๗ บ้านหนองเหียง

ตำบลหินเหล็กไฟ อำเภอหัวหิน จังหวัดประจวบคีรีขันธ์

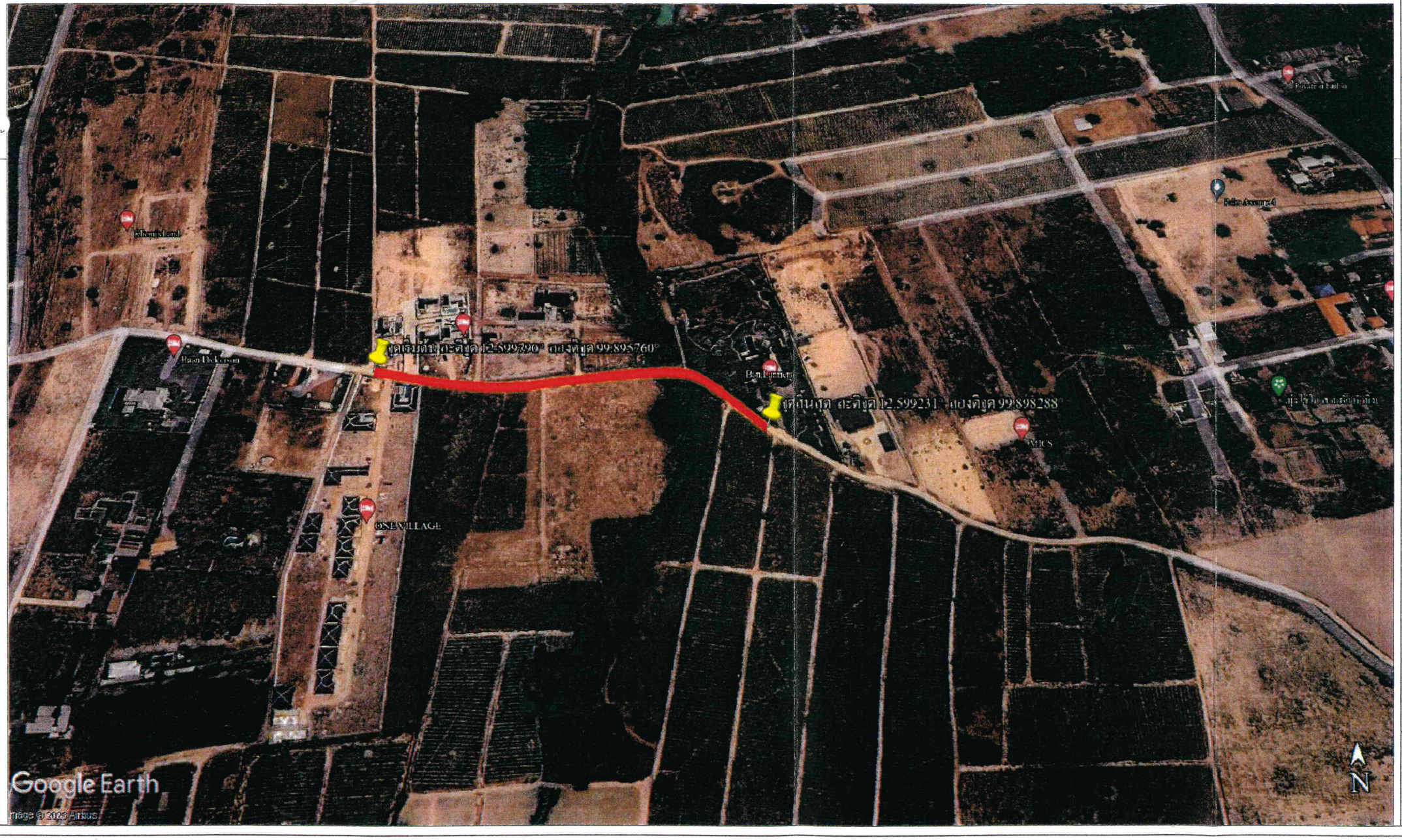

อบต.หินเหล็กไฟ อ.หัวหิน จ.ประจวบคีรีขันธ์

โครงการก่อสร้าง
ถนนคอนกรีตเสริมเหล็ก
ซอยไสว ต่อจากโครงการเดิม
หมู่๗.บ้านหนองเหียง

อนุมัติ

นาย สมพิศ คุ้มครอง
นายกองค์การบริหารส่วนตำบลหินเหล็กไฟ

เห็นชอบ

นายอธิพงษ์ นาครอด
รองปลัดองค์การบริหารส่วนตำบลหินเหล็กไฟ

ตรวจสอบ

นายรัชพล เสือสอาด
ผู้อำนวยการกองช่าง

ตรวจสอบ

นายกิตติศักดิ์ เกตุงาม
หัวหน้าฝ่ายควบคุมการก่อสร้าง

ตรวจสอบ

นาย ธรรมนูญ มากภิรมย์
วิศวกรโยธาชำนาญการ

สำรวจ เขียนแบบ

นายวิทิตย์ กล่ำกล่อมจิตต์
นายช่างโยธาปฏิบัติงาน

แบบแสดง
ค่าพิกัดแนวก่อสร้าง
แบบมาตราฐาน ถนนคอนกรีตเสริมเหล็ก
ความกว้างถนน ๕.๐๐ เมตร
(รับน้ำหนักบรรทุกไม่เกิน 12 ตัน)

1/3