

โครงการวางท่อระบายน้ำพร้อมบ่อพัก คสล.

ซอยเทศบาล 5/1 หมู่ 4,12 ตำบลโพธิ์ไทร อำเภอป่าดัว จังหวัดยโสธร
วางท่อระบายน้ำกลม ขนาด 0.60 x 1.00 เมตร มอก.ชั้น 3 จำนวน 17 ท่อน

วางท่อระบายน้ำอัดแรง ขนาด 0.60 x 1.00 เมตร จำนวน 144 ท่อน

พร้อมเชื่อมท่อระบายน้ำให้เรียบร้อย บ่อพักน้ำ คสล.จำนวน 11 บ่อ

ถนน คสล.เดิม ตัด/ทุบ/ขุด/รื้อ เพื่อวางท่อระบายน้ำข้ามทาง พร้อมเทคอนกรีตคั่นผิวหนา 0.15 เมตร

ป้ายแนะนำโครงการ 1 ป้าย ป้ายรายละเอียดโครงการ 1 ป้าย

ตามแบบแปลนเทศบาลตำบลป่าดัวกำหนด

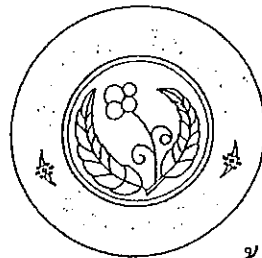

เทศบาลตำบลป่าดัว

อำเภอป่าดัว จังหวัดยโสธร

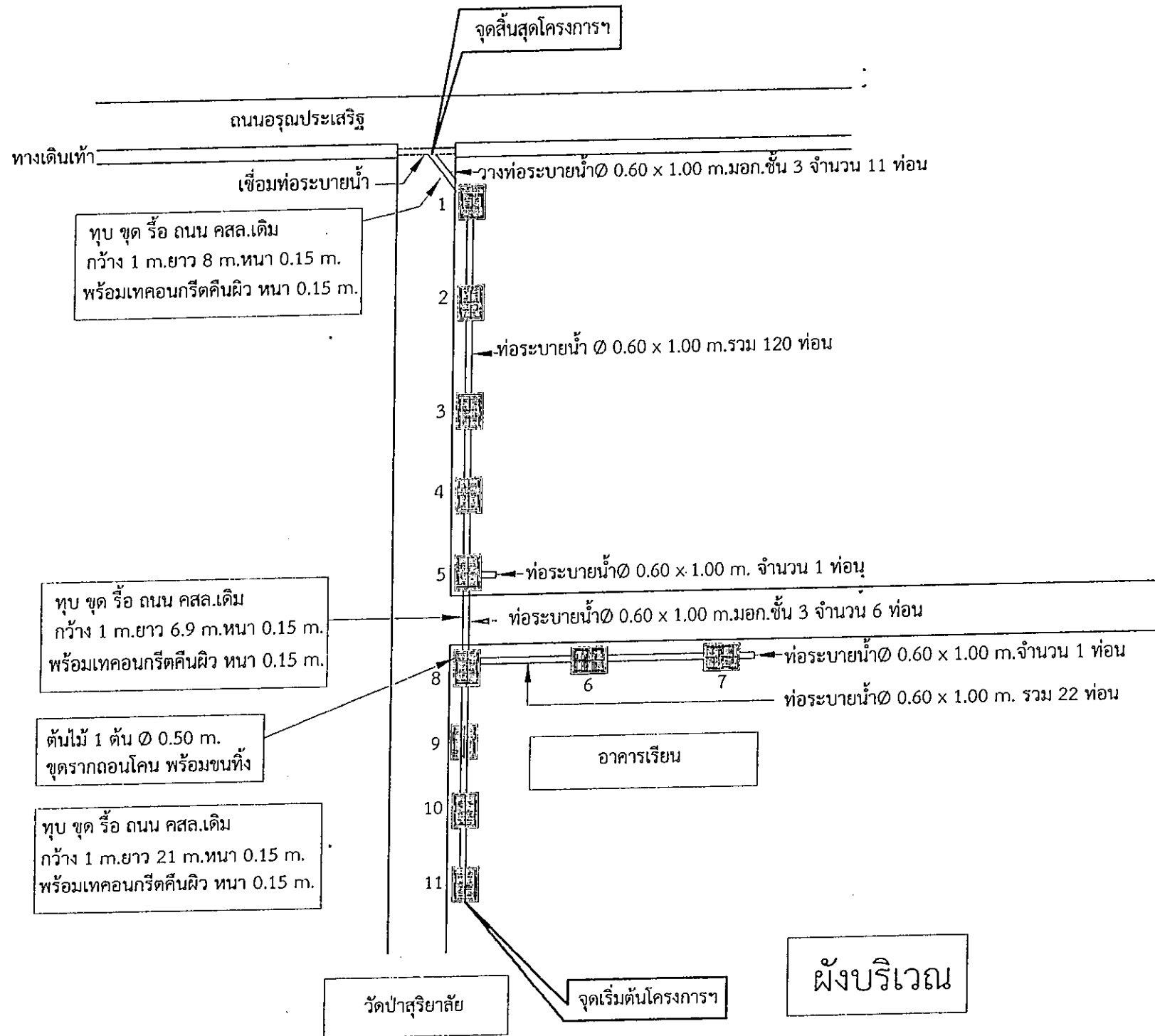

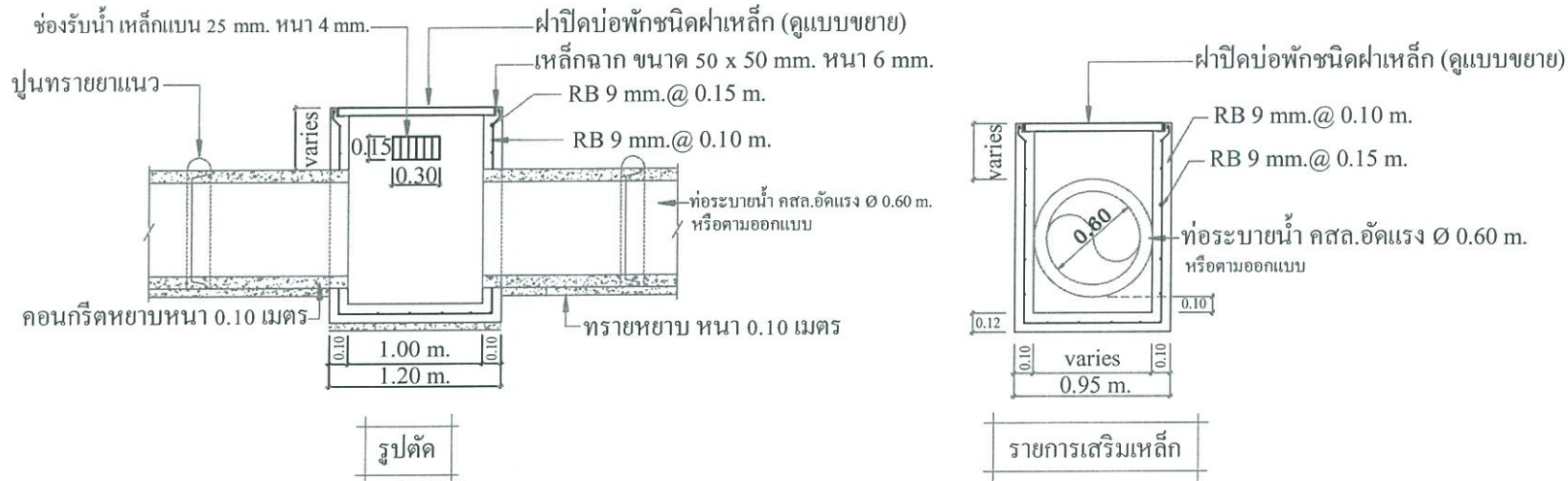
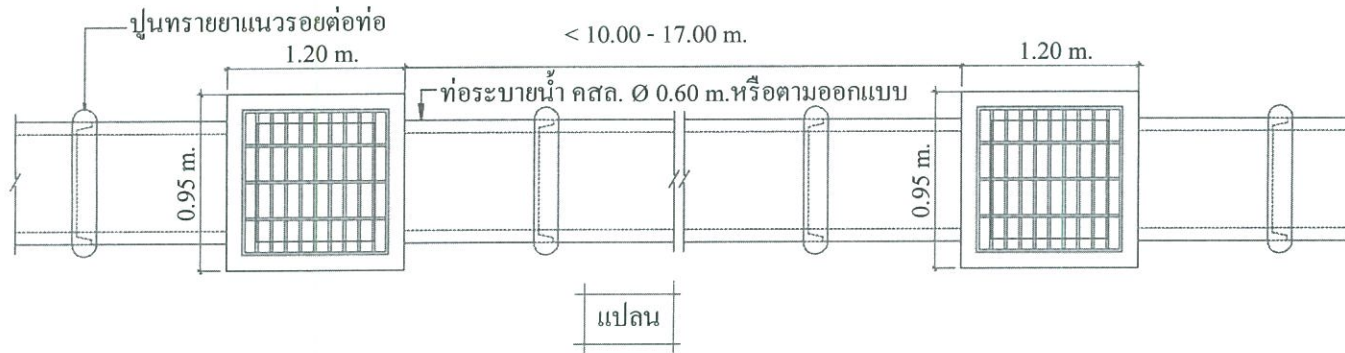

เหล็กแบน ขนาด 50 mm. หน้า 9 mm. @ 0.05 m.

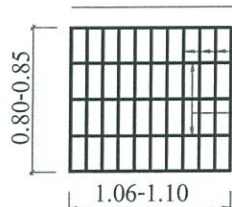

เหล็กแบน ขนาด 50 mm. หน้า 9 mm. @ 0.20-0.25 m.



รายการประกอบแบบ

1. ก่อนดำเนินการวางท่อระบายน้ำ กำหนดให้ผู้รับจ้างทำการเก็บค่าระดับ (จุดเริ่มต้น - จุดสิ้นสุดถนนหรือประตูลูก) กำหนดให้ ความลาดเอียงจุดเริ่มต้น-จุดสิ้นสุด ต่างกันไม่น้อยกว่า 0.50 เมตร เพื่อระบายน้ำลงท่อระบายน้ำถนนหรือประตูลูก ให้น้ำไหลได้สะดวก เสนอขอความเห็นชอบต่อคณะกรรมการตรวจรับพัสดุเพื่ออนุมัติ โดยวิศวกรผู้ควบคุมงานของผู้รับจ้าง ลงนามรับรองระดับความลาดเอียง ค่าใช้จ่ายทั้งสิ้นเป็นของผู้รับจ้าง
2. ความกว้างและลึกของท่อระบายน้ำและบ่อพัก คสล. สามารถเปลี่ยนแปลงได้โดยให้ถือเอาตามที่ระบุไว้ในแบบแปลนเป็นหลัก
3. ตำแหน่งในการก่อสร้างสามารถปรับย้ายได้ตามความเหมาะสม โดยให้อยู่ในดุลยพินิจกรรมการตรวจรับพัสดุ แต่ปริมาณงานโดยรวมต้องเท่าเดิม
4. หากเกิดปัญหาอุปสรรคในการวางท่อระบายน้ำพร้อมบ่อพักน้ำ ให้แจ้งกรรมการตรวจรับพัสดุเพื่อวินิจฉัยให้เป็นไปตามหลักวิชาช่างเป็นสำคัญ
5. กำหนดให้ผู้รับจ้างก่อสร้างบ่อพักให้ระดับปากบ่อพักต่ำกว่าระดับผิวทางไม่น้อยกว่า 1-2 Cm. เพื่อระบายน้ำท่วมขังผิวทางออกได้สะดวก
6. เมื่อลงดินถมหลังท่อเรียบร้อยแล้ว ปรับเกลี้ยงแต่งให้สวยงามเสมอปากบ่อพักและเก็บเศษวัสดุให้เรียบร้อย



เทศบาลตำบลปาดัว
อำเภอปาดัว จังหวัดยโสธร
DEPARTMENT OF LOCAL ADMINISTRATION

PROJECT	วางท่อระบายน้ำพร้อมบ่อพัก ขอเทศบาล 5/1 หมู่ที่ 5 ค.โพธิ์โพธิ์ อ.ปาดัว จ.ยโสธร
แบบแสดง	รูปตัดท่อและบ่อพัก
คัดลอกแบบ	แบบมาตรฐานงานทาง สำหรับองค์กรปกครองส่วนท้องถิ่น วางระบายน้ำ คสล. อำเภอชุมพล แบบเลขที่ ทอ.-5-301 แผ่นที่ 80 เฉพาะส่วนที่เกี่ยวข้อง
คัดลอก	นายเอกศิษฐ์ อนุวัชรโรจน์ ผู้ช่วยนายช่างโยธา
ตรวจ	นายพงษ์ศักดิ์ สมหวัง นายช่างโยธาปฏิบัติงาน
ตรวจ	นางสาวณิชา พาบุญบุตร ผู้อำนวยการกองช่าง
เห็นชอบ	พ.อ.ร.ก. /
อนุมัติ	พันจ่าตรีสมาน ชัยวงศ์ ปลัดเทศบาลตำบลปาดัว
	นายธงชัย ไชยรัตน์ นายกเทศมนตรีตำบลปาดัว

1. งานดินขุดถมกลับ

รายการประกอบแบบ

- 1.1 กำหนดให้ผู้รับจ้างขุดดินปรับระดับเพื่อวางท่อระบายน้ำพร้อมบ่อพัก โดยให้น้ำไหลลงสู่ท่อระบายน้ำเดิม (บริเวณถนนอรุณประเสริฐ)
- 1.2 กำหนดให้ผู้รับจ้างตรวจสอบค่าระดับทิศทางน้ำไหล ให้เรียบร้อยก่อนนำทรายหยาบรองพื้น
- 1.3 การกองดินขุด ต้องมีแนวเขตกันแสดงกองวัสดุให้ประชาชนผู้ใช้รถใช้ถนนเห็นได้ชัดเจน มีป้ายเตือนชัดเจน ป้องกันอุบัติเหตุที่จะเกิดขึ้นในขณะกองวัสดุกีดขวาง

2. งานวางท่อระบายน้ำ

- 2.1 กำหนดให้ผู้รับจ้างลงทรายหยาบรองพื้นที่หนาเฉลี่ย 0.10 เมตร ตลอดความยาว
- 2.2 กำหนดให้ผู้รับจ้างเทคอนกรีตหยาบ รองท่อ หนา 0.10 เมตร ตลอดความยาว
- 2.3 ผู้รับจ้างต้องวางท่อระบายน้ำอัดแรง $\varnothing 0.60 \times 1.00$ เมตร จำนวน 144 ท่อน พร้อมขยาแนวรอยต่อด้วยปูนทรายให้เรียบร้อย
- 2.4 ผู้รับจ้างต้องวางท่อระบายน้ำกลม $\varnothing 0.60 \times 1.00$ เมตร มอก.ชั้น 3 จำนวน 17 ท่อน พร้อมขยาแนวรอยต่อด้วยปูนทรายให้เรียบร้อย

3. งานบ่อพัก คสล.ขนาด 0.95 x 1.20 เมตร (ลักษณะตามแบบ) จำนวน 11 บ่อ (จุดก่อสร้างบ่อพักสามารถปรับได้ตามความเหมาะสมแต่จำนวนต้องเท่าเดิม)

- 3.1 ขนาด ลักษณะบ่อพัก คสล.และการเสริมเหล็ก ผู้รับจ้างต้องศึกษารายละเอียดจากแบบให้เข้าใจก่อนลงมือปฏิบัติงาน
- 3.2 เหล็กฉากปากบ่อพัก กำหนดให้ผู้รับจ้างใช้เหล็กฉากขนาด $50 \times 50 \times 6$ mm.และต้องทาสีน้ำมันก่อนหรือหลังตัด เชื่อม ประกอบ
- 3.3 ระดับบ่อพัก เมื่อก่อสร้างแล้วเสร็จ ต้องไม่สูงกว่าถนนเป็นอันขาด ให้ระดับต่ำกว่าถนน 2-3 เซนติเมตร เพื่อให้ น้ำจากถนนไหลลงบ่อพักได้สะดวก

4. งานฝาบ่อพักเหล็ก (ลักษณะตามแบบ) จำนวน 11 ชุด

- 4.1 ขนาด ลักษณะฝาบ่อพักเหล็ก ขนาดเหล็ก ความหนาเหล็ก ผู้รับจ้างต้องศึกษารายละเอียดจากแบบให้เข้าใจก่อนลงมือปฏิบัติงาน
- 4.2 เหล็กฝาบ่อพัก กำหนดให้ผู้รับจ้างใช้เหล็กแบน ขนาด 50 หนา 9 mm.และต้องทาสีน้ำมันก่อนหรือหลังตัด เชื่อม ประกอบ

5. งานดินถมหลังท่อและดินถมบริเวณพื้นที่ดำเนินการ จุดที่เป็นร่องน้ำ ต้องปรับระดับให้แน่นไม่ให้เกิดโพรงดิน

6. งานตัดถนนคอนกรีตเสริมเหล็ก เพื่อวางท่อระบายน้ำ 3 จุด

- 6.1 จุดที่ 1 ตัด/ทุบ/ขุด/รื้อ ถนนคอนกรีตเสริมเหล็กเดิม พร้อมขบทิ้ง กว้าง 1 เมตร ยาว 8 เมตร หนา 0.15 เมตร ภายหลังวางท่อระบายน้ำเสร็จให้เทคอนกรีตคืนผิว กว้างเต็มพื้นที่ ที่ได้ตัดถนนคอนกรีตเสริมเหล็กออก หนา 0.15 เมตร ใช้คอนกรีตผสมเสร็จ 240 ksc.วางเหล็กตะแกรง $\varnothing 4$ mm.@ 0.10 x 0.30 m.
- 6.2 จุดที่ 2 ตัด/ทุบ/ขุด/รื้อ ถนนคอนกรีตเสริมเหล็กเดิม พร้อมขบทิ้ง กว้าง 1 เมตร ยาว 6.90 เมตร หนา 0.15 เมตร ภายหลังวางท่อระบายน้ำเสร็จให้เทคอนกรีตคืนผิว กว้างเต็มพื้นที่ ที่ได้ตัดถนนคอนกรีตเสริมเหล็กออก หนา 0.15 เมตร ใช้คอนกรีตผสมเสร็จ 240 ksc.วางเหล็กตะแกรง $\varnothing 4$ mm.@ 0.10 x 0.30 m.
- 6.3 จุดที่ 3 ตัด/ทุบ/ขุด/รื้อ ถนนคอนกรีตเสริมเหล็กเดิม พร้อมขบทิ้ง กว้าง 1 เมตร ยาว 21 เมตร หนา 0.15 เมตร ภายหลังวางท่อระบายน้ำเสร็จให้เทคอนกรีตคืนผิว กว้างเต็มพื้นที่ ที่ได้ตัดถนนคอนกรีตเสริมเหล็กออก หนา 0.15 เมตร ใช้คอนกรีตผสมเสร็จ 240 ksc.วางเหล็กตะแกรง $\varnothing 4$ mm.@ 0.10 x 0.30 m.
- 6.4 ในขณะที่ ตัด/ทุบ/ขุด/รื้อ ถนนคอนกรีตเสริมเหล็กเดิม กำหนดให้ผู้รับจ้างติดตั้งป้ายป้องกันอุบัติเหตุ ให้ประชาชนผู้ใช้รถใช้ถนนเห็นได้ชัดเจน ป้องกันความเสียหายที่จะเกิดต่อชีวิตและทรัพย์สินของประชาชน

รายการประกอบแบบ

7. ผู้รับจ้างต้องทำงานวางท่อระบายน้ำพร้อมบ่อพักน้ำ คสล.ด้วยความระมัดระวัง ตั้งแต่เริ่มต้นทำงาน จนงานแล้วเสร็จสมบูรณ์
 - 7.1 ผู้รับจ้างต้องระมัดระวัง ในการขุดดิน / กองดิน / กองวัสดุก่อสร้าง / กองเศษวัสดุอื่นใด ไม่ให้เกิดขวางการจราจรทั้งเวลากลางวันและกลางคืน
 - 7.2 ก่อนทำหนังสือส่งมอบงาน ผู้รับจ้างต้องทำการเก็บกวาดเศษวัสดุออกจากบริเวณก่อสร้าง และทำความสะอาดบริเวณให้เรียบร้อย
8. ประมาณการเป็นส่วนหนึ่งของสัญญาหากแบบแปลนขัดแย้งกับประมาณการ ให้ยึดตามหลักวิชาช่างและประโยชน์ของทางราชการเป็นสำคัญ
9. เมื่อทำงานวางท่อระบายน้ำพร้อมบ่อพัก คสล.แล้วเสร็จ ผู้รับจ้างต้องทำการเก็บเศษวัสดุเศษปูนหรือเศษสิ่งของอื่นใดออกนอกพื้นที่ก่อสร้าง ให้สะอาด เรียบร้อย ไม่เกิดขวาง ทางสัญจรไป-มา ค่าใช้จ่ายเป็นของผู้รับจ้างทั้งสิ้น
10. กรณี ท่อเมนที่ประปา/ท่อประปา บริเวณงานวางท่อระบายน้ำพร้อมบ่อพัก คสล. แตก/ชำรุด/เสียหาย จากการก่อสร้าง ผู้รับจ้างต้องทำการแก้ไขโดยพลัน ไม่ทำให้ประชาชนผู้ใช้น้ำประปาเดือดร้อน ค่าใช้จ่ายเป็นของผู้รับจ้างทั้งสิ้น
11. ก่อนทำงาน ผู้รับจ้างต้องแจ้งผู้ควบคุมงานก่อนทุกครั้ง หากผู้รับจ้างลงมือทำงานก่อนต้องรับผิดชอบงานส่วนนั้นแต่เพียงผู้เดียว
12. สัญญาจ้าง 150 วัน เพียงพอต่อการทำงาน ห้ามเทคอนกรีตวันหยุดนักขัตฤกษ์ และวันเสาร์-วันอาทิตย์โดยเด็ดขาด
13. วัสดุก่อสร้างที่นำมาใช้ ต้องได้รับอนุมัติจากผู้ควบคุมงานและคณะกรรมการตรวจรับพัสดุก่อนทุกครั้ง ห้ามนำมาใช้โดยพลการ
14. หากเกิดปัญหา อุปสรรคในการทำงาน ขนาดกว้าง ยาว ลึก สามารถเปลี่ยนแปลงได้ แต่ปริมาณงานต้องเท่าเดิม
15. จุดติดตั้งป้ายแนะนำโครงการคณะกรรมการตรวจรับพัสดุกำหนดขณะก่อสร้าง
16. ผู้รับจ้าง มีหน้าที่ต้องจัดหาป้ายและหรือเครื่องหมายอื่นใด เพื่อป้องกันอุบัติเหตุที่จะเกิดขึ้น ติดตั้งไว้ให้มองเห็นได้ชัดเจน ทั้งเวลากลางวันและกลางคืน ณ สถานที่ก่อสร้าง

ข้อกำหนด

กำหนดให้ผู้รับจ้างปฏิบัติตามหนังสือคณะกรรมการวินิจฉัยฯ ค่วนที่สุด ที่ กก(กวจ)0404.2/ว 78 ลงวันที่ 31 มกราคม 2565

ผู้รับจ้างมีหน้าที่ปฏิบัติตามแนวทางปฏิบัติตามกฎกระทรวงกำหนดพัสดุและวิธีการจัดซื้อจัดจ้างพัสดุที่รัฐต้องการส่งเสริมหรือสนับสนุน (ฉบับที่ 2) พ.ศ.2563

1. ผู้รับจ้างต้องจัดทำแผนการใช้พัสดุที่ผลิตภายในประเทศไม่น้อยกว่าร้อยละ 60 ของมูลค่าพัสดุที่จะใช้ในงานก่อสร้างทั้งหมดตามสัญญา ภายใน 30 วันนับถัดจากวันที่ได้ลงนามในสัญญา
 - 1.1 จัดทำตารางการจัดทำแผนการใช้พัสดุภายในประเทศ
 - 1.2 จัดทำตารางการจัดทำแผนการใช้เหล็กที่ผลิตภายในประเทศ
 - 1.3 จัดส่งเอกสารที่เกี่ยวข้องในการจัดซื้อพัสดุที่ผลิตภายในประเทศให้คณะกรรมการตรวจรับพัสดุ ตรวจสอบว่าพัสดุที่ส่งมอบเป็นพัสดุที่ผลิตภายในประเทศตามเงื่อนไขที่กำหนดไว้ในสัญญา ตามตารางรายงานผลการใช้พัสดุที่ผลิตภายในประเทศ ที่กำหนด
- ให้ผู้รับจ้าง ใช้พัสดุประเภทวัสดุหรือครุภัณฑ์ที่จะใช้ในงานก่อสร้างเป็นพัสดุที่ผลิตภายในประเทศ โดยต้องใช้ไม่น้อยกว่าร้อยละ 60 ของมูลค่าพัสดุที่จะใช้ในงานก่อสร้างทั้งหมดตามสัญญา และดำเนินการตามเงื่อนไขดังต่อไปนี้
 1. ให้ใช้เหล็กหรือเหล็กกล้าที่เป็นพัสดส่งเสริมการผลิตภายในประเทศก่อน ซึ่งต้องไม่น้อยกว่าร้อยละ 90 ของมูลค่าพัสดุที่จะใช้ในงานก่อสร้างทั้งหมดตามสัญญา หรือปริมาณเหล็กหรือเหล็กกล้าที่ใช้ในงานก่อสร้างทั้งหมดในครั้งนั้น
 2. หากการใช้เหล็กหรือเหล็กกล้า ตามข้อ 1 ยังไม่ครบร้อยละของมูลค่าหรือปริมาณที่กำหนดให้ใช้พัสดส่งเสริมการผลิตภายในประเทศให้ผู้รับจ้างใช้พัสดส่งเสริมการผลิตภายในประเทศประเภทอื่นให้ครบตามร้อยละของมูลค่าหรือปริมาณที่กำหนดไว้
- ในกรณีที่ไม่สามารถใช้พัสดุที่ผลิตภายในประเทศได้ตามอัตราที่กำหนดหน่วยงานของรัฐต้องได้รับอนุมัติจากผู้มีอำนาจเหนือขึ้นไปหนึ่งชั้นก่อน
- ให้ผู้รับจ้าง รายงานมูลค่าหรือปริมาณการใช้พัสดส่งเสริมการผลิตภายในประเทศให้หน่วยงานของรัฐที่เป็นคู่สัญญาทราบ ตามแบบรายงานที่กำหนดภายใน 30 วัน นับถัดจากวันลงนามในสัญญาจ้าง



2.40 m.



1.20 m.

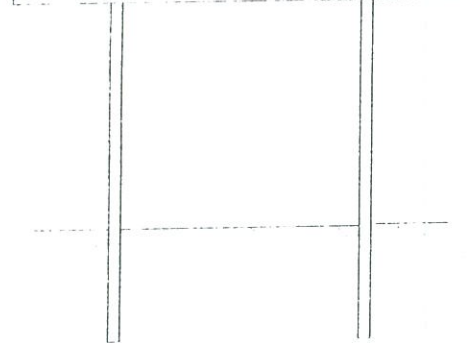

รูปด้านหน้า

แผ่นไม้อัดหรือผ้าไวไฟ

แผ่นไม้อัดหรือผ้าไวไฟ

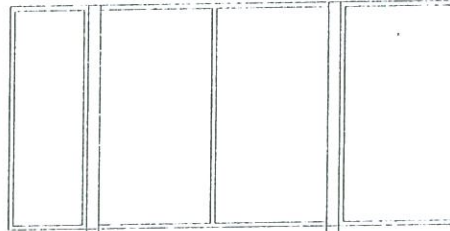

เสาไม้เบญจพรรณ

เสาไม้เบญจพรรณ

รูปด้านหลัง

แบบป้ายมาตรฐาน สำหรับงานโครงการขององค์การบริหารส่วนตำบล

2.40 m.

ตัวอย่างข้อความ

โครงการของเทศบาลตำบลป่าต้ว อำเภอป่าต้ว จังหวัดสุราษฎร์ธานี

โทรศัพท์ 0-4579-5360

วางท่อระบายน้ำพร้อมบ่อพัก คลส. ขอยเทศบาล 5/1 หมู่ 4 ตำบลโพธิ์ไทร อำเภอป่าต้ว จังหวัดสุราษฎร์ธานี

ปริมาณงาน ท่อระบายน้ำ คลส. 0.60x1.00 เมตร จำนวน 161 ท่อน บ่อพัก คลส. 11 บ่อ

ชื่อ ร้าน/นาง/บริษัท..... ที่อยู่ผู้รับจ้าง.....

โดยชื่อผู้รับจ้าง.....

วันเริ่มสัญญา.....สิ้นสุดสัญญา..... รวม 150 วัน

ราคากลางค่าก่อสร้าง.....บาท วงเงินค่าก่อสร้างตามที่ได้ลงสัญญาจ้าง.....บาท

ผู้ควบคุมงาน

กรรมการตรวจรับพัสดุ

นางสาวอนิศา พายุบุตร 0-4579-5360

1..... ประธานฯ 0-4579-5360

นายพงษ์ศักดิ์ สมหวัง 0-4579-5360

2..... กรรมการฯ 0-4579-5360

นายเอกสิทธิ์ อนุวิทจาวโรจน์ 0-4579-5360

3..... กรรมการฯ 0-4579-5360

รายการประกอบแบบ

1. เสา พื้นป้ายทาสีขาวทั้งสองด้าน ใช้สีน้ำ
2. ตัวหนังสือสีแสดหรือสีเงิน
3. ขนาดตัวหนังสือ กำหนดตามความเหมาะสม ข้อความตามแบบที่กำหนด
4. ป้ายใช้แผ่นไม้อัด หรือผ้าไวไฟ ขนาด 1.20 x 2.40 m.
5. จุดติดตั้งป้าย คณะกรรมการตรวจรับพัสดุ กำหนดขณะก่อสร้าง

ให้ประชาชนเห็นได้ชัดเจน

แบบป้ายมาตรฐาน



เทศบาลตำบลป่าต้ว

อำเภอป่าต้ว จังหวัดสุราษฎร์ธานี

DEPARTMENT OF LOCAL ADMINISTRATION

วางท่อระบายน้ำพร้อมบ่อพัก

PROJECT

ขอยเทศบาล 5/1

แบบแสดง

ป้ายรายละเอียดโครงการ

คัดลอกแบบ

หนังสือกรมส่งเสริม

ปกครองส่วนท้องถิ่น

ที่ รท 0808 2 / 2 2803

ลง 20 สิงหาคม 2547

คัดลอก

นายเอกสิทธิ์ อนุวิทจาวโรจน์

ผู้อำนวยการโครงการ

ตรวจ

นายพงษ์ศักดิ์ สมหวัง

นายช่างโครงการปฏิบัติงาน

ตรวจ

นางสาวอนิศา พายุบุตร

ผู้อำนวยการกองช่าง

เห็นชอบ

พันจ่าตรีสมาน อึ้งยงษ์

ปลัดเทศบาลตำบลป่าต้ว

อนุมัติ

นายจรัส ไม้ศรีแทน

นายกเทศมนตรีตำบลป่าต้ว



PLAN

2.40 m.

แผ่นเหล็กหนา 1/16"

รูปด้านหน้า

คอนกรีต 1:2:4

เหล็กกล่อง 1"x1" เชื่อมติดแผ่นเหล็ก

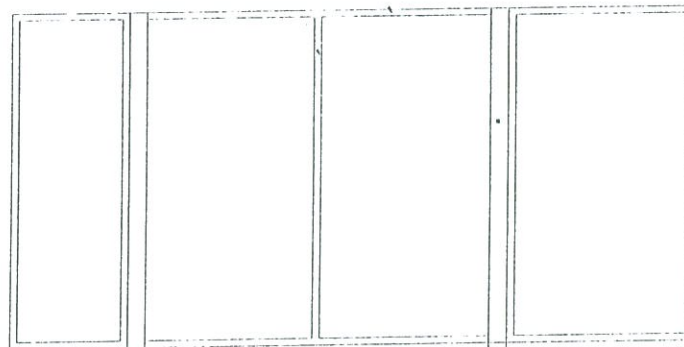

ท่อเหล็กกลม Ø 2 1/2"

รูปด้านข้าง

แบบป้ายมาตรฐาน สำหรับงานโครงการขององค์การบริหารส่วนตำบล

2.40 m.

ตัวอย่างข้อความ

โครงการของเทศบาลตำบลป่าต้ว อำเภอป่าต้ว จังหวัดยโสธร

วางท่อระบายน้ำพร้อมบ่อพัก คล.ล. รอยเทศบาล 5/1 หมู่ 4 ตำบลโพธิ์ไทร อำเภอป่าต้ว จังหวัดยโสธร

ปริมาณงาน ท่อระบายน้ำ คล.ล. 0.60x1.00 เมตร จำนวน 161 ท่อน บ่อพัก คล.ล. 11 บ่อ

งบประมาณบาท

วันเริ่มสัญญาสิ้นสุดสัญญา รวม 150 วัน

ผู้รับจ้าง

ผู้ควบคุมงาน		กรรมการตรวจรับพัสดุ	
นางสาวณิศา พายุบุตร	ผู้ควบคุมงาน	1.....	ประธานฯ
นายพริษฐ์ศักดิ์ สมหวัง	ผู้ช่วยผู้ควบคุมงาน	2.....	กรรมการฯ
นายเอกศิษฐ์ อนุวัตรเจริญ	ผู้ช่วยผู้ควบคุมงาน	3.....	กรรมการฯ

แบบป้ายมาตรฐาน

รายการประกอบแบบ

1. เสาพื้นป้ายทาสีเขียวทั้งสองด้าน ใช้สีน้ำมัน
2. ตัวหนังสือสีขาว
3. ขนาดตัวหนังสือ กำหนดตามความเหมาะสม ข้อความตามแบบที่กำหนด
4. ป้ายใช้แผ่นเหล็ก ขนาด 1.20 x 2.40 m.
5. ก่อนทาสีจริง ให้ทาสีกันสนิมก่อน 2 รอบ
6. จุดติดตั้งป้าย คณะกรรมการตรวจการจ้าง กำหนดตำแหน่งงานให้ประชาชนเห็นได้ชัดเจน



เทศบาลตำบลป่าต้ว
อำเภอป่าต้ว จังหวัดยโสธร

DEPARTMENT OF LOCAL ADMINISTRATION

โครงการวางท่อระบายน้ำพร้อมบ่อพัก
PROJECT รอยเทศบาล 5/1

แบบแสดง ป้ายแนะนำโครงการ

คัดลอกแบบ หนังสือกระทรวงมหาดไทย
ที่ มท 0318 /ว 1577
ลง 19 พฤษภาคม 2540

คัดลอก นายเอกศิษฐ์ อนุวัตรเจริญ
ผู้ช่วยนายช่างโยธา

ตรวจ นายพริษฐ์ศักดิ์ สมหวัง
นายช่างโยธาปฏิบัติงาน

ตรวจ นางสาวณิศา พายุบุตร
ผู้อำนวยการกองช่าง

เห็นชอบ นายพริษฐ์ศักดิ์ สมหวัง

พันจ่าตรีสมาน อึ้งอภีร์
ปลัดเทศบาลตำบลป่าต้ว

อนุมัติ นายธนาธิบดิ์ ไวยศรีแทน
นายกเทศมนตรีตำบลป่าต้ว