

แผนที่สังเขป

แผนที่
หน้า 1
ที่ 5

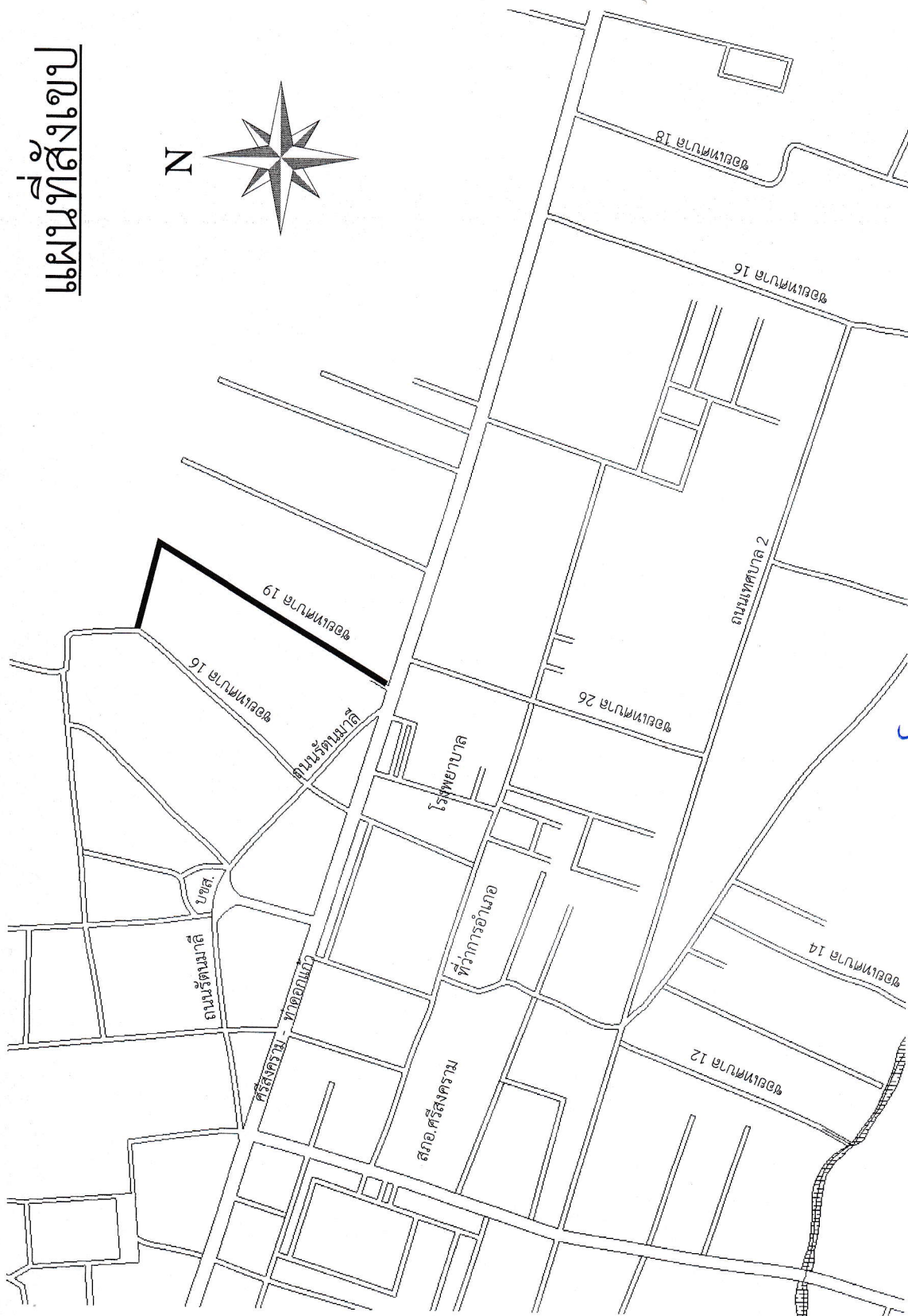
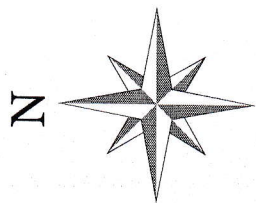

คำสั่งเทศบาลตำบลศรีสงคราม ที่ ๑๔๘/๒๕๖๙ วันที่ ๒๑ เมษายน ๒๕๖๙ แต่งตั้งคณะกรรมการจัดทำรูปแบบรายการงานก่อสร้าง

..... ประธานกรรมการ
(นายสีหะชัย พิมจินนา)
ตำแหน่ง ผู้อำนวยการกองช่าง

..... กรรมการ
(ว่าที่ร้อยเอกอดิศักดิ์ ปิระนันท์)
หัวหน้าฝ่ายบริหารงานคลัง

..... กรรมการ
(นางสาวอริสรา สิทธิ)
ตำแหน่ง นักวิเคราะห์นโยบายและแผน



คำสั่งเขตเทศบาลตำบลศรีสงคราม ที่ ๑๙๘/๒๕๖๙ วันที่ ๒๑ เมษายน ๒๕๖๙ แต่งตั้งคณะกรรมการพิจารณาปรับปรุงแบบรายการงานก่อสร้าง

.....ประธานกรรมการ
(นายสิทธิชัย พมจันนา)
ตำแหน่ง ผู้อำนวยการกองช่าง

.....กรรมการ
(ว่าที่ร้อยเอกอดิศักดิ์ ประนันท์)
หัวหน้าฝ่ายบริหารงานคลัง

.....กรรมการ
(นางสาวอริสรา สิทธิ)
ตำแหน่ง นักวิเคราะห์นโยบายและแผน

1. หัก DEEP PATCHING ผิวทางและฉีกให้ทางฉีกขึ้นซึ่งจะดูคล้ายเย็บขึ้น โดยตรงทาง
2. ถ้าจะฉีกผิวทางและฉีกให้ทางฉีกขึ้นได้จะดูคล้ายเย็บในลักษณะที่ตรงทาง ให้ทำ SKIN PATCHING ให้เรียบร้อยเสียก่อน

- [illegible]

แบบรายงานเสริมเชิงสถิติที่สอดคล้องกับปีงบประมาณ ๒๕๖๓ (ม.ร.ว.ค.บ. ๒๕๖๓)
และแบบที่ 3.2 (ม.ร.ว.ค.บ. ๒๕๖๓) ของกรมทางหลวงชนบท

	แผนงานอนุรักษ์และขยาย ขั้วหนังสือพิมพ์ไทยสมัยใหม่
กรมส่งเสริมวัฒนธรรม กระทรวงวัฒนธรรม	เลขที่ ๑๐
กรุงเทพมหานคร ๑๐๐	วันที่ ๑๐

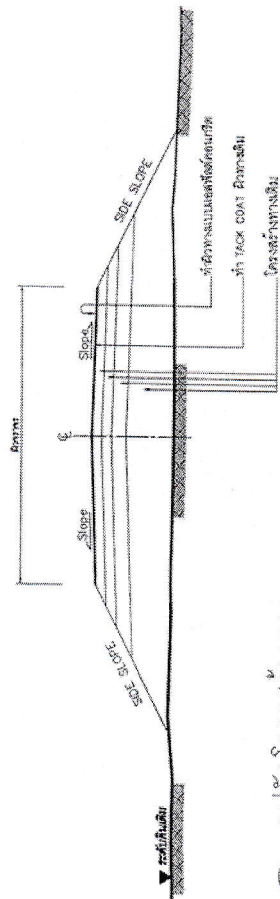

รูปตัดโครงสว่างทาง 1

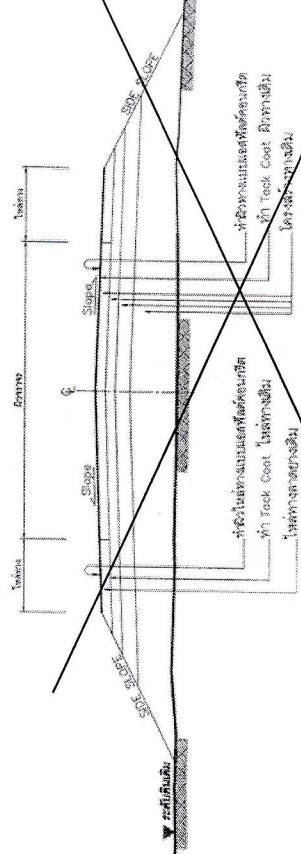

แปลคดีโครงสร้าง 2

ลำดับที่	รายการ	ข้อกำหนด
1	โพรง หลังคาสองระดับ	อ้างอิง = มขรฐรณแบบก่อสร้างฉบับที่ ๓ มพ.230-2545
2	ลิ้นทาง แลตส์คอนกรีต	อ้างอิง = มขรฐรณแบบก่อสร้างฉบับที่ ๓ มพ.230-2545
3	TACK COAT	อ้างอิง = มขรฐรณแบบก่อสร้าง มพ.227-2546
4	การเคลือบขารอบคาน	อ้างอิง = แผนประกอบคำอธิบายของรายการในบัญชี " พ.3-110(1) - 110(4)

คำสั่งเขตपालกำกับการเลือกตั้งครั้งที่ ๑๘๘/๒๕๖๙ วันที่ ๒๑ เมษายน ๒๕๖๙ แต่งตั้งคณะกรรมการจัดการรูปแบบรายการงานก่อสร้าง

..... กรรมการ

(นางสาวอริสรา สิริ)

ตำแหน่ง นักวิเคราะห์นโยบายและแผน

การรวมการ

(ว่า) ทรายเอากอดี้คักดี ประเด็น

หัวหน้าฝ่ายบริหารงานคลัง

.....ประธานกรรมการ

(นายสิทธิชัย พิมพ์จิรา)

ตำแหน่งผู้อำนวยการกองช่าง

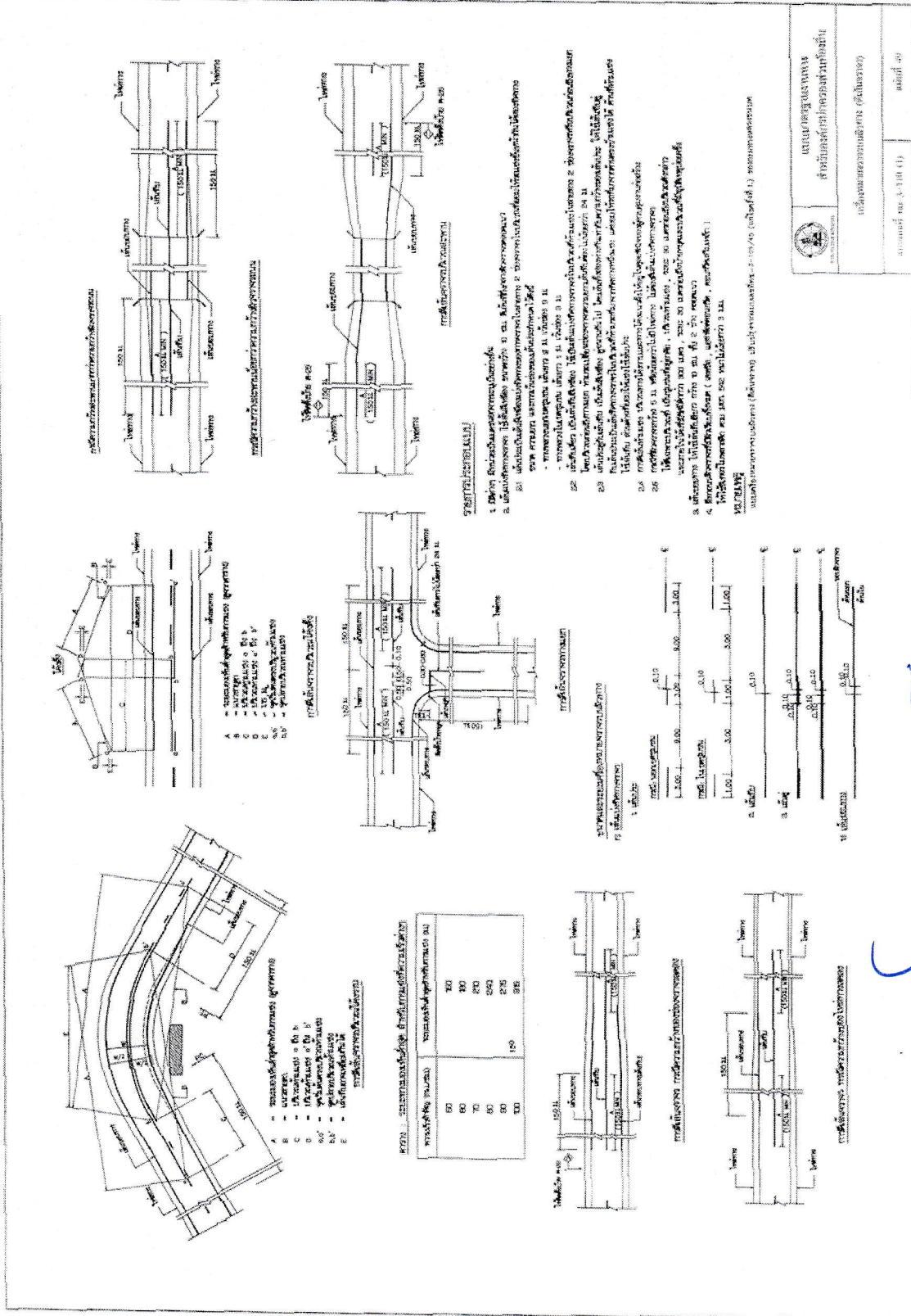

คำสั่งเทศบาลตำบลศรีสงคราม ที่ ๑๙๘/๒๕๖๙ วันที่ ๒๑ เมษายน ๒๕๖๙ แต่งตั้งคณะกรรมการจัดทำรูปแบบรายการงานก่อสร้าง

นายสิทธิชัย พิมจินนา
ตำแหน่ง ผู้อำนวยการกองช่าง

ประธานกรรมการ

นายสุวิธรี สิริวิ
ตำแหน่ง นักวิเคราะห์นโยบายและแผน

กรรมการ

- [illegible]

2. Thiophene

- [illegible]

សម្រាប់ការអនុវត្តន៍ក្នុងការអភិវឌ្ឍន៍កសិកម្ម

- [illegible]

- (1) จุดรวม (Tie Point) ความหนาแน่นของจุดรวมของข้อมูลเชิงพื้นที่เท่ากับ 0.2 จุด/ตารางกิโลเมตร
- (2) ร้อยละที่ใส (Transmittance) ความโปร่งแสงของภาพถ่ายทางอากาศเมื่อเทียบกับค่า 3.0 คือค่าของตัวคูณการสะท้อน (Reflection หรือ Luminance factor)

[illegible]

ข้าพเจ้าขอแจ้งให้ทราบว่า ข้าพเจ้าได้ดำเนินการจัดทำรายงานการประเมินผลสัมฤทธิ์ทางการเรียนของนักเรียนชั้นประถมศึกษาปีที่ ๒๒ เมษายน ๒๕๖๕ และรายงานการปฏิบัติงานของครูผู้สอน

.....ประธานกรรมการ

(นายสีหะชัย พุ่มจันทนา)

ตำแหน่ง ผู้อำนวยการกองช่าง

.....

(ว่า) ทรัพยากรเอกอัครราชทูต ประพันธ์

หัวหน้าฝ่ายบริหารงานคลัง

.....

(นางสาวอรุณ สิริ)

ตำแหน่ง นักวิเคราะห์นโยบายและแผน

1. *Phragmites australis* (Cav.) Trin. ex Steud.

[illegible]

	<p>กรมการศึกษานานาชาติ สำนักงานศึกษาธิการจังหวัด</p>	<p>ศูนย์พัฒนาระบบบริหาร (เพื่อพัฒนาระบบบริหาร)</p>	<p>เอกสารที่ รบ. 3-10 (4) ฉบับที่ 52</p>
---	--	--	--