



## บันทึกข้อความ

ส่วนราชการ กองช่าง เทศบาลตำบลเลิงนกทา โทร. ๐๔๕-๙๗๐๔๘๕

ที่ ยส ๕๒๒๐๕/ วันที่ ๒ กันยายน ๒๕๖๗

เรื่อง ส่งราคากลาง และร่างขอบเขตของงานหรือรายละเอียดคุณลักษณะเฉพาะของพัสดุหรือแบบรูป  
.....รายงานโครงการก่อสร้างทางเดินเท้าถนนปทุมเทวาภิวันทิศเหนือ(ทางด้านศาลเจ้าแม่กวนอิม)

เรียน นายกเทศมนตรีตำบลเลิงนกทา (ผ่านผู้อำนวยการกองคลัง)

ด้วยเทศบาลตำบลเลิงนกทา ได้มีคำสั่งเทศบาลตำบลเลิงนกทา ที่ ๒๔๔/๒๕๖๗ ลงวันที่ ๒๗ เดือน สิงหาคม พ.ศ. ๒๕๖๗ แต่งตั้งคณะกรรมการกำหนดราคากลาง และขอบเขตของงานหรือรายละเอียดคุณลักษณะเฉพาะของพัสดุหรือแบบรูปรายการ งานโครงการก่อสร้างทางเดินเท้าถนนปทุมเทวาภิวันทิศเหนือ(ทางด้านศาลเจ้าแม่กวนอิม) ทั้งนี้คณะกรรมการได้ดำเนินการกำหนดราคากลางและร่างขอบเขตของงานหรือรายละเอียดคุณลักษณะเฉพาะของพัสดุหรือแบบรูปรายการงาน แล้วเสร็จพร้อมรายละเอียดงานตามรูปแบบเทศบาลตำบลเลิงนกทา จึงได้จัดส่งให้กองคลังเทศบาลตำบลเลิงนกทา เพื่อจะได้ดำเนินการในส่วนที่เกี่ยวข้องต่อไป

จึงเรียนมาเพื่อโปรดทราบ

(นายเจนวิทย์ บุญกิจ)  
นายช่างโยธาชำนาญงาน

ความเห็นของผู้อำนวยการกองช่าง.....

(ลงชื่อ).....

(นายเสรี ชันดี)

ผู้อำนวยการกองช่าง

ความเห็นของผู้อำนวยการกองคลัง.....

(ลงชื่อ).....

(นางจำรัส พรหมวงศ์)

ผู้อำนวยการกองคลัง

-/ความคิดเห็นของปลัดเทศบาลฯ

ความเห็นของปลัดเทศบาลฯ

(ลงชื่อ).....



(นายเกียรติศักดิ์ ชูรัตน์)

รองปลัดเทศบาล รักษาการแทน

ปลัดเทศบาลตำบลเลิงนกทา

ความเห็นของนายกเทศมนตรี

- ☒ ส่งเรื่องให้พัสดุดกลางดำเนินการตามระเบียบฯ ต่อไป
- ☐ อื่น ๆ (ถ้ามี)

(ลงชื่อ) .....

(นายอิทธิชัยยะ จິงจิโรจน์)

นายกเทศมนตรีตำบลเลิงนกทา



## บันทึกข้อความ

ส่วนราชการ กองช่าง เทศบาลตำบลเลิงนกทา โทร. ๐๔๕-๙๗๐-๔๘๕

ที่ ยส ๕๒๒๐๕/

วันที่ ๒ กันยายน ๒๕๖๗

เรื่อง รายงานผลการจัดทำราคากลางงานก่อสร้าง

เรียน นายกเทศมนตรีตำบลเลิงนกทา

### เรื่องเดิม

ตามประกาศเทศบาลตำบลเลิงนกทา เรื่อง การจ่ายเงินสะสมของเทศบาลตำบลเลิงนกทา ครั้งที่ ๑ ประจำปีงบประมาณ พ.ศ. ๒๕๖๗ มติประชุมสภาเทศบาลตำบลเลิงนกทาได้พิจารณาอนุมัติการจ่ายเงินสะสมโครงการก่อสร้างทางเดินเท้าถนนปทุมเทวาทันทิศเหนือ (ทางด้านศาลเจ้าแม่กวนอิม) งบประมาณตั้งไว้ ๗๓๘,๐๐๐.- บาท (เจ็ดแสนสามหมื่นแปดพันบาทถ้วน) ตามแบบเทศบาลตำบลเลิงนกทากำหนด นั้น

### ข้อเท็จจริง

คณะกรรมการกำหนดราคากลางงานก่อสร้างโครงการก่อสร้างทางเดินเท้าถนนปทุมเทวาทันทิศเหนือ (ทางด้านศาลเจ้าแม่กวนอิม) ได้จัดทำราคากลางเป็นที่เรียบร้อยแล้ว ราคากลางที่คำนวณได้ ๖๗๖,๘๐๕.๖๘.- บาท (หกแสนเจ็ดหมื่นหกพันแปดร้อยห้าบาทหกสิบแปดสตางค์)

### ข้อพิจารณา

จึงเรียนมาเพื่อโปรดพิจารณาให้ความเห็นชอบและอนุมัติ การจัดทำราคากลางงานก่อสร้างโครงการก่อสร้างทางเดินเท้าถนนปทุมเทวาทันทิศเหนือ (ทางด้านศาลเจ้าแม่กวนอิม) ในวงเงินจำนวน ๖๗๖,๘๐๕.๖๘.- บาท (หกแสนเจ็ดหมื่นหกพันแปดร้อยห้าบาทหกสิบแปดสตางค์) ระยะเวลาก่อสร้างแล้วเสร็จ ๑๒๐ วัน เบิกจ่ายจำนวน ๑ งวดงาน ตามที่ทางคณะกรรมการกำหนดราคากลางมีมติเป็นเอกฉันท์ ต่อไป

(ลงชื่อ).....ประธานกรรมการฯ

(นายเสรี ชันดี)

(ลงชื่อ).....กรรมการฯ

(นางสุพรรณิ โรจนบุญถึง)

(ลงชื่อ).....กรรมการฯ

(นายเจนวิทย์ บุญกิจ)

ความเห็นหัวหน้าเจ้าหน้าที่พัสดุ.....

(ลงชื่อ).....หัวหน้าเจ้าหน้าที่พัสดุ

(นางสุพรรณิ โรจนบุญถึง)

ความเห็นของผู้อำนวยการกองคลัง

☒ เห็นควรพิจารณา

☐ ความเห็นอื่น ๆ ข้อเสนอแนะ (ถ้ามี)

(ลงชื่อ)

(นางจารีต พรหมวงศ์)

ผู้อำนวยการกองคลัง

-ความเห็นของ.....

ความเห็นของปลัดเทศบาล

- ☒ เห็นควรพิจารณา  
☐ ความเห็นอื่น ๆ ข้อเสนอแนะ (ถ้ามี)

(ลงชื่อ)

(นายเกียรติศักดิ์ ชูรัตน์)

รองปลัดเทศบาล รักษาการแทน  
ปลัดเทศบาลตำบลเลิงนกทา

ความเห็นของผู้มีอำนาจอนุมัติ

- ☒ เห็นชอบ/อนุมัติ  
☐ ไม่เห็นชอบ/ไม่อนุมัติ เพราะ.....

(ลงชื่อ)

(นายอิทธิชัยยะ จิงจิริโรจน์)

นายกเทศมนตรีตำบลเลิงนกทา

## สรุปผลการประมาณราคาก่อสร้าง

ส่วนราชการ กองช่าง เทศบาลตำบลเลิงนกทา  
 ประเภทงาน โครงการก่อสร้างทางเดินเท้าถนนปทุมเทวาภิวันต์ทิศเหนือ(ทางด้านศาลเจ้าแม่กวนอิม)  
 เจ้าของอาคาร เทศบาลตำบลเลิงนกทา  
 สถานที่ก่อสร้าง ถนนปทุมเทวา เทศบาลตำบลเลิงนกทา  
 หน่วยงานออกแบบแปลนและรายการ กองช่าง เทศบาลตำบลเลิงนกทา  
 แบบเลขที่ 0  
 ประมาณราคาตามแบบ ปร.4 จำนวน 1 แผ่น  
 ประมาณราคาเมื่อ วันที่ 30 เดือน สิงหาคม พ.ศ. 2567

ลำดับที่	รายการ	ค่าวัสดุและค่าแรงงาน รวมเป็นเงิน( บาท )	Factor F	ค่าก่อสร้างทั้งหมด รวมเป็นเงิน( บาท )	หมายเหตุ
1	ประเภทงานทาง	493,553.50	1.3642	673,305.68	
2	งานป้ายโครงการ	3,500.00	1	3,500.00	
	เงินโอน				
	เงินล่วงหน้าจ่าย 0 %				
	เงินประกันผลงาน 0 %				
	ดอกเบี้ยเงินกู้ 7 %				
	ภาษีมูลค่าเพิ่ม 7 %				
สรุป	รวมค่าก่อสร้างเป็นเงินทั้งสิ้น			676,805.68	
	ปรับคิดเป็นเงิน			676,805.68	
	(ตัวอักษร) (หกแสนเจ็ดหมื่นหกพันแปดร้อยห้าบาทหกสิบแปดสตางค์)				

ขนาดหรือเนื้อที่

- กิโลเมตร

เฉลี่ยราคาประมาณ

- บาท/กิโลเมตร

คณะกรรมการกำหนดราคากลางงานก่อสร้าง ตามคำสั่งแต่งตั้ง เทศบาลตำบลเลิงนกทา เลขที่ 244/2567

ลงวันที่ 27 สิงหาคม 2567

1. นายเสรี ขันดี ตำแหน่ง ผู้อำนวยการกองช่าง ประธานกรรมการ.....

2. นางสุพรรณิ โรจนบุญถึง ตำแหน่ง หัวหน้าฝ่ายฝ่ายบริหารงานคลัง กรรมการ.....

3. นายเจนวิทย์ บุญกิจ ตำแหน่ง เจ้าพนักงานเทศกิจชำนาญงาน กรรมการ.....

รายการประมาณราคาโครงการ	โครงการก่อสร้างทางเดินเท้าถนนปูนเทพารักษ์เหนือ(ทางด้านศาลเจ้าแม่กวนอิม)			
สถานที่ก่อสร้าง	ถนนปทุมเทวา เทศบาลตำบลเสิงสาง	แบบเลขที่	จำนวน	.....แผ่น
ฝ่ายงาน	กองช่าง เทศบาลตำบลเสิงสาง	สำนัก/กอง	กองช่าง	เทศบาลตำบลเสิงสาง
ประมาณการโดย	นายเจษฎาวิทย์ บุญกิจ	ประมาณการเมื่อ	วันที่ 30 เดือน สิงหาคม พ.ศ. 2567	

ลำดับที่	รายการ	จำนวน	หน่วย	ราคาค่าวัสดุของ (บาท)		ค่าแรงงาน (บาท)		ค่าวัสดุและแรงงาน (บาท)	หมายเหตุ
				ราคาต่อหน่วย	จำนวนเงิน	ราคาต่อหน่วย	จำนวนเงิน		
1	งานปาดผิวทางแนว ปริมณฑล + งานซ่อมแซมผิวลาดชัน	1.00	งาน	-	-	15,000.00	15,000.00	15,000.00	
2	งานทางเดินเท้า								
	2.1 งานดินถมปรับระดับ	38.90	ลบ.ม.	88.05	3,425.15	112.00	4,356.80	7,781.95	
	2.2 งานคันดินคอนกรีต	10.77	ลบ.ม.	2,107.00	22,692.39	327.00	3,521.79	26,214.18	
	2.3 งานคอนกรีตทางเดินเท้า	23.34	ลบ.ม.	2,107.00	49,177.38	327.00	7,632.18	56,809.56	
	2.4 งานคอนกรีต ทางเข้าออกหน้าบ้าน	75.75	ลบ.ม.	2,107.00	159,605.25	327.00	24,770.25	184,375.50	
	2.5 งานทรายรองพื้น	48.96	ลบ.ม.	303.00	14,834.88	128.00	6,266.88	21,101.76	
	2.6 งานเหล็กเสริม RB 6 มม.	0.16	ตัน	24,276.00	4,369.68	4,400.00	792.00	5,161.68	
	2.7 งานเหล็กเสริม RB 9 มม.	0.37	ตัน	25,960.00	9,605.20	4,400.00	1,628.00	11,233.20	
	2.8 งานเหล็กตะแกรง 20x20 ซม. กว้าง 2 เมตร	699.48	ลบ.ม.	23.99	16,780.53	5.00	3,497.40	20,277.93	
	2.9 งานลาดผูกเหล็ก	16.50	กก.	58.00	957.00	-	-	957.00	
	2.10 งานตะปู 3" ดอกไม้แบบ	44.87	กก.	49.00	2,198.63	-	-	2,198.63	
	2.11 งานไม้แบบ (คิด 50%)	67.31	ลบ.ฟ.	450.00	30,289.50	-	-	30,289.50	
	2.12 งานไม้คร้ำลิ้นแบบ (คิด 30%ของไม้แบบ)	20.19	ลบ.ฟ.	450.00	9,085.50	-	-	9,085.50	
	2.13 งานค่าแรงไม้แบบ	147.60	ตร.ม.	-	-	139.00	20,516.40	20,516.40	
3	งานฝังรางระบายน้ำ								
	3.1 งานยกท่อไปเปิด-ปิด รางระบายน้ำเดิม(ขุดทิ้ง)	146.00	ฟ.า	-	-	20.00	2,920.00	2,920.00	
	3.2 งานคอนกรีตเสริมผนังรางระบายน้ำ	3.51	ลบ.ม.	2,107.00	7,395.57	327.00	1,147.77	8,543.34	
	3.3 งานเหล็กเสริม RB 6 มม.	0.10	ตัน	24,276.00	2,427.60	4,400.00	440.00	2,867.60	
รวมค่าวัสดุและค่าแรง					332,844.25		92,489.47	425,333.72	

ผู้ประมาณการ .....  
 ( นายเจษฎาวิทย์ บุญกิจ )  
 นายช่างโยธาชำนาญงาน

รายการประมาณราคาโครงการ		โครงการก่อสร้างทางเดินเท้าถนนปูนเทพาด้านทิศเหนือ(ทางด้านศาลเจ้าแม่กวนอิม)				แบบแปลนที่		จำนวน.....แผ่น	
สถานที่ก่อสร้าง		ถนนพหลโยธิน เทศบาลตำบลสิงหนาท		กองช่าง		สำนักงาน		เทศบาลตำบลสิงหนาท	
ฝ่ายงาน		กองช่าง เทศบาลตำบลสิงหนาท		สำนักงาน		วันที่ 30 เดือน สิงหาคม พ.ศ. 2567			
ประมาณการโดย		นายเจษฎา ภูมิกิจ		ประมาณการ					
ลำดับที่	รายการ	จำนวน	หน่วย	ราคาต่อหน่วย	จำนวนเงิน	ค่าแรงช่าง	ค่าวัสดุและแรงงาน	รวม	หมายเหตุ
4	3.3 งานเหล็กเสริม RB 9 มม.	0.24	ตัน	25,960.00	6,230.40	4,400.00	1,056.00	7,286.40	
	3.4 งานลวดผูกเหล็ก	10.20	กก.	58.00	591.60	-	-	591.60	
	งานทำรางระบายน้ำ		-	-	-	-	-	-	
	4.1 งานคอนกรีตผิวทางระบายน้ำ	7.26	ลบ.ม.	2,107.00	15,296.82	327.00	2,374.02	17,670.84	
	4.2 งานเหล็กเสริม RB 9 มม.	0.46	ตัน	25,960.00	11,941.60	4,400.00	2,024.00	13,965.60	
	4.3 งานลวดผูกเหล็ก	13.80	กก.	58.00	800.40	-	-	800.40	
	4.4 งานตะปู 3" ยึดแบบ	5.85	กก.	49.00	286.65	-	-	286.65	
	4.5 งานไม้แบบ (คิด 50 %)	20.69	ลบ.ฟ.	450.00	9,310.50	-	-	9,310.50	
5	4.6 งานไม้ฉากัดแบบ (คิด 30%)	6.21	ลบ.ฟ.	450.00	2,794.50	-	-	2,794.50	
	4.7 งานค่าแรงไม้แบบ	43.56	ตร.ม.	-	-	139.00	6,054.84	6,054.84	
	งานตะแคงเหล็กข้อร้อยระบายน้ำ+ท่อระบายน้ำ	-	-	-	-	-	-	-	
	5.1 งานเหล็กแบน ขนาด 3" หน้า 6 มม. (21.20 กก./เส้น)	84.80	กก.	29.26	2,481.25	14.00	1,187.20	3,668.45	
	5.2 งานท่อ PVC 4" ชั้น 8.5	10.00	ฟุต	419.00	4,190.00	160.00	1,600.00	5,790.00	
		-	-	-	-	-	-	-	
		-	-	-	-	-	-	-	
		-	-	-	-	-	-	-	
		-	-	-	-	-	-	-	
		-	-	-	-	-	-	-	
รวมค่าวัสดุและค่าแรง					386,767.97	106,785.53	493,553.50		

ผู้ประมาณการ .....  
 ( นายเจษฎา ภูมิกิจ )  
 นายช่างโยธาชำนาญงาน

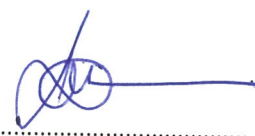
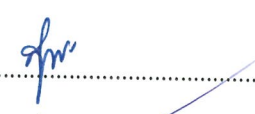
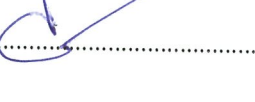

๑. ชื่อโครงการ ก่อสร้างทางเดินเท้าถนนปทุมเทวาด้านทิศเหนือ (ทางด้านศาลเจ้าแม่กวนอิม)  
/หน่วยงานเจ้าของโครงการ กองช่าง เทศบาลตำบลเลิงนกทา
๒. วงเงินงบประมาณที่ได้รับจัดสรร ๗๓๘,๐๐๐.- บาท (เจ็ดแสนสามหมื่นแปดพันถ้วน).....(จ่ายเงินสะสม)
๓. ลักษณะงาน ก่อสร้างทางเดินเท้าพร้อมเทคอนกรีตเสริมเหล็กทางเข้า-ออกบ้านกว้าง ๒.๐๐-๓.๕ เมตรหนา ๐.๑๒ เมตร หรือพื้นที่ไม่น้อยกว่า ๑๙๔.๔๘ตร.ม.และพื้นที่ คสล.ทางเข้าบ้านหนา ๐.๑๕ม.พื้นที่ไม่น้อยกว่า ๕๐๓ ตร.ม.ความยาวทั้งหมด ๒๔๖ เมตร หรือพื้นที่รวมทั้งหมดไม่น้อยกว่า ๖๙๗.๔๘ ตร.ม. (รายละเอียดตามแบบแปลนของเทศบาลตำบลเลิงนกทากำหนด) สถานที่ก่อสร้าง ถนนปทุมเทวา
๔. ราคากลางคำนวณ ณ วันที่ .....๒๙..สิงหาคม ๒๕๖๗  
เป็นเงิน.....๖๗๖,๘๐๕.๖๘ บาท ( หกแสนเจ็ดหมื่นหกพันแปดร้อยห้าบาทหกสิบแปดสตางค์)
๕. บัญชีประมาณการราคากลาง
  - ๕.๑ ตามแบบใบปริมาณงานและใบสรุปราคางานก่อสร้าง ปร.๔.ปร.๕
๖. รายชื่อคณะกรรมการกำหนดราคากลาง
  - ๖.๑ นายเสรี ชันดี ประธานกรรมการ.....
  - ตำแหน่ง ผู้อำนวยการกองช่าง
  - ๖.๒ นางสุพรรณิ โจนบุญถึง กรรมการ.....
  - ตำแหน่ง หัวหน้าฝ่ายบริหารงานคลัง
  - ๖.๓ นายเจนวิทย์ บุญกิจ กรรมการ.....
  - ตำแหน่ง นายช่างโยธาชำนาญงาน





## แบบแปลน

โครงการก่อสร้างทางเดินเท้าถนนปทุมเทวาด้านทิศเหนือ(ทางด้านศาลเจ้าแม่กวนอิม)

สถานที่ดำเนินการ ถนนปทุมเทวา

เทศบาลตำบลเลิงนกทา อำเภอเลิงนกทา จังหวัดยโสธร

สำเนาถูกต้อง

(นายเจนวิทย์ บุญกิจ)  
นายช่างโยธาชำนาญงาน

# แผนที่แสดงจุดดำเนินงานก่อสร้าง

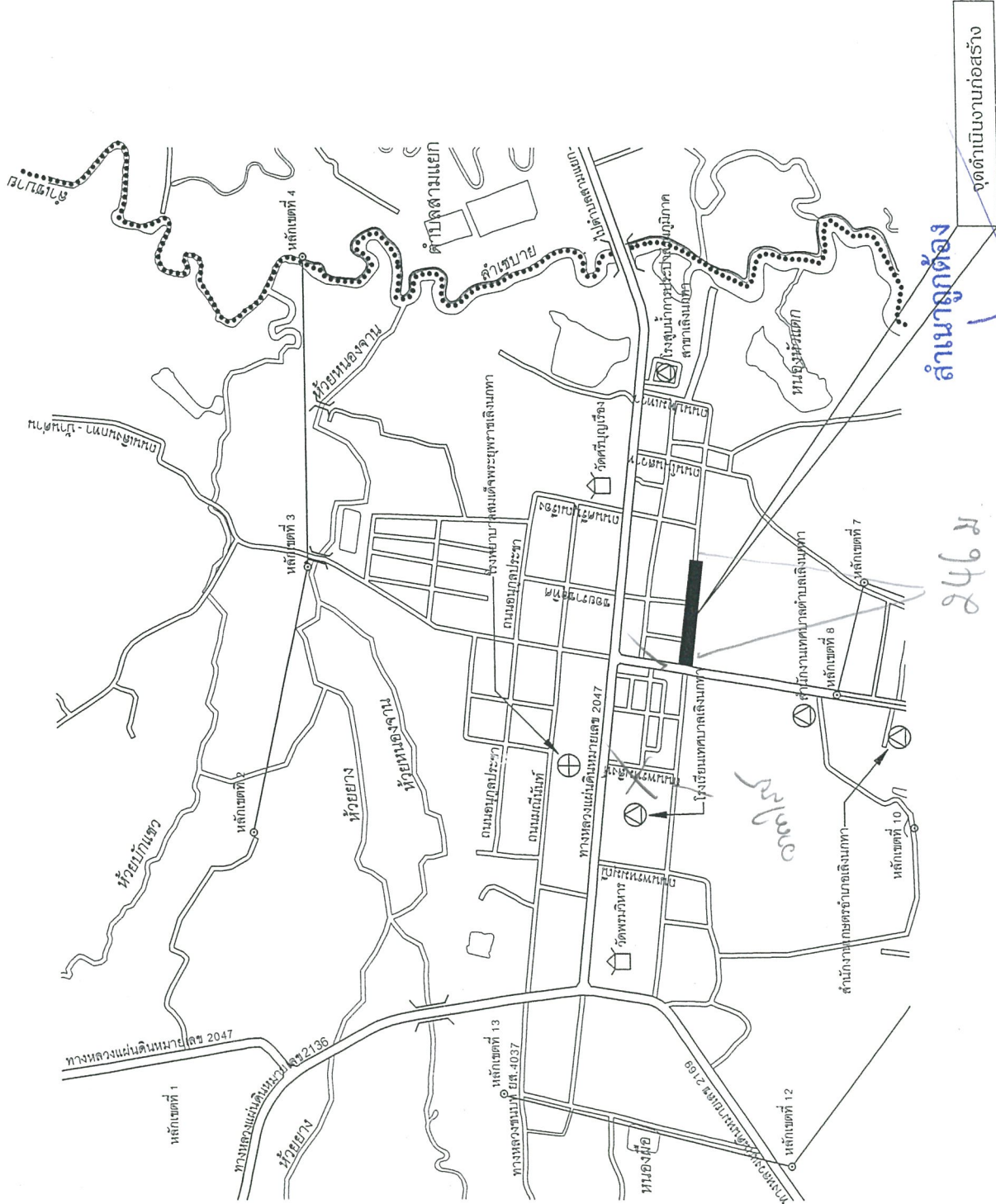

สำเนาถูกต้อง

๒๔๖๘

จุดดำเนินงานก่อสร้าง

(นายเจษฎา บุญกิจ)

นายช่างโยธามานาน



<p>กองช่าง</p> <p>เทศบาลตำบลเลิงนกทา</p>	<p>โครงการ</p> <p>ก่อสร้างทางเดินเท้าถนนพหลโยธินด้านทิศเหนือ(ทางด้านศาลเจ้าแม่กวนอิม)</p>	<p>สถานที่ก่อสร้าง</p> <p>ถนนพหลโยธิน</p>	<p>สำรวจ/เขียนแบบ</p> <p>(นายเจษฎา บุญกิจ)</p> <p>นายช่างโยธามานาน</p>	<p>ตรวจ/เห็นชอบ</p> <p>(นายเสวี รัตน์)</p> <p>ผู้อำนวยการกองช่าง</p>	<p>เห็นชอบ</p> <p>(นายเกียรติศักดิ์ ชูรัตน์)</p> <p>รองปลัดเทศบาลฯ รักษาการแทนปลัดเทศบาลตำบลเลิงนกทา</p>	<p>แบบเลขที่</p> <p>แผ่นที่ 1</p>	<p>อนุมัติ</p> <p>(นายอิทธิชัยยะ จิงจิโรจน์)</p> <p>นายกเทศมนตรีตำบลเลิงนกทา</p>
--	---	---	--	--	--	-----------------------------------	--



เทศบาลตำบลเลิงนกทา

โครงการ

ก่อสร้างทางเดินเท้าถนนพหลโยธิน  
ทิศเหนือ(ทางศาลเจ้าแม่กวนอิม)

สถานที่ก่อสร้าง  
ถนนพหลโยธิน

สำรวจ/เขียนแบบ  
(นายเจษฎา บุญกิจ)  
นายช่างโยธนาบุญงาน

ตรวจ/เห็นชอบ  
(นายเสรี ชันดี)  
ผู้อำนวยการกองช่าง

เห็นชอบ

(นายเกียรติศักดิ์ ชูรัตน์)

รองปลัดเทศบาลฯ รักษาการแทน  
ปลัดเทศบาลตำบลเลิงนกทา

แบบเลขที่

แผนที่ 2

อนุมัติ

(นายอภิชาติ ชัยยะ จิงจิงโรจน์)

นายกเทศมนตรีตำบลเลิงนกทา

สำเนาถูกต้อง

(นายเจษฎา บุญกิจ)  
นายช่างโยธนาบุญงาน

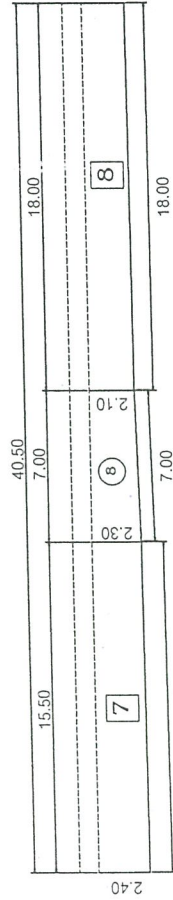
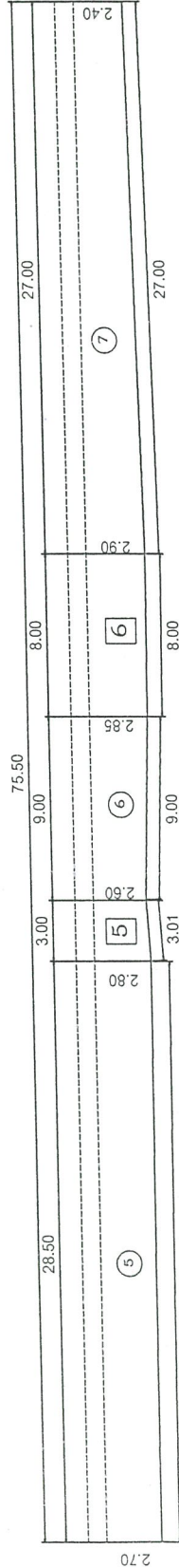
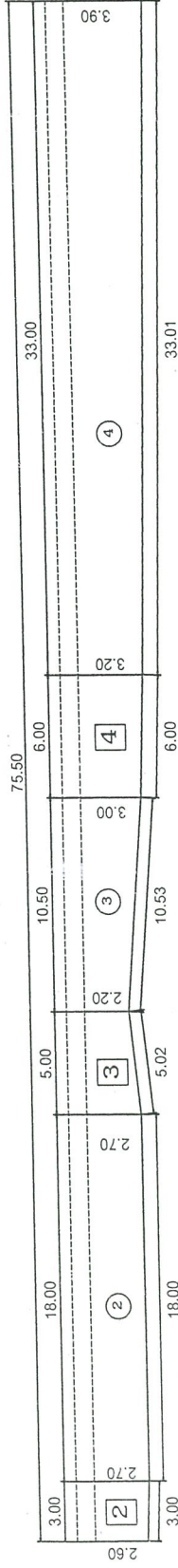
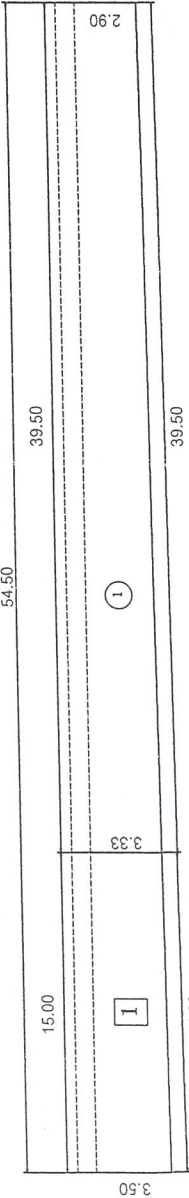

แนวเขตถนน คล. ใหม่

แนวเขตวางระบายน้ำ คล. เดิม

หมายเหตุ จุดเริ่มต้นหมายเลข 1 จากฝั่งตรงข้ามร้านสหกรณ์ จุดสิ้นสุดหมายเลข 8 บริเวณบ่อขุดน้ำเสีย





กองช่าง  
เทศบาลตำบลเลิงนกทา

โครงการ  
ก่อสร้างทางเดินเท้าถนนปูนเทพาด้าน  
ทิศเหนือ(ทางคันนาศาลเจ้าแม่กวนอิม)

สถานที่ก่อสร้าง  
ถนนปทุมเทพาว

สำรวจ/เขียนแบบ  
(นายเจษฎาวิทย์ บุญกิจ)  
นายช่างโยธางาน

ตรวจ/เห็นชอบ  
(นายเสวี ชันดี)  
ผู้อำนวยการกองช่าง

เห็นชอบ  
(นายเกียรติศักดิ์ ชูรัตน์)  
รองปลัดเทศบาลฯ รักษาการนายกเทศมนตรี  
เทศบาลตำบลเลิงนกทา

แบบเลขที่  
แผ่นที่ 3

อนุมัติ  
(นายอิทธิชัยยะ จังจิโรจน์)  
นายกเทศมนตรีตำบลเลิงนกทา

รายละเอียดประกอบแบบ

ทางเดินเท้า

- ขนาดพื้นที่ 51.26 ตร.ม. หน้า 0.12 ม. ปริมาตรคอนกรีต 6.15 ลบ.ม.
- ขนาดพื้นที่ 7.95 ตร.ม. หน้า 0.12 ม. ปริมาตรคอนกรีต 0.95 ลบ.ม.
- ขนาดพื้นที่ 12.25 ตร.ม. หน้า 0.12 ม. ปริมาตรคอนกรีต 1.47 ลบ.ม.
- ขนาดพื้นที่ 18.60 ตร.ม. หน้า 0.12 ม. ปริมาตรคอนกรีต 2.23 ลบ.ม.
- ขนาดพื้นที่ 8.10 ตร.ม. หน้า 0.12 ม. ปริมาตรคอนกรีต 0.97 ลบ.ม.
- ขนาดพื้นที่ 23.00 ตร.ม. หน้า 0.12 ม. ปริมาตรคอนกรีต 2.76 ลบ.ม.
- ขนาดพื้นที่ 36.42 ตร.ม. หน้า 0.12 ม. ปริมาตรคอนกรีต 4.37 ลบ.ม.
- ขนาดพื้นที่ 36.90 ตร.ม. หน้า 0.12 ม. ปริมาตรคอนกรีต 4.43 ลบ.ม.

รวม ปริมาณพื้นที่ = 194.48 ตร.ม. ปริมาตรคอนกรีต 23.34 ลบ.ม.

ขอรับกลิ่นหล่อในที่

ขนาด 0.20 x 0.30 ม. ยาว 179.60 ม.

ปริมาตรคอนกรีต รวม =  $0.20 \times 0.30 \times 179.60$  ม = 10.77 ลบ.ม.

หมายเหตุ

-ในการก่อสร้างตามหน้างานจริงพื้นที่ระยะของความกว้าง ความยาวทางเดินเท้า ให้เปลี่ยนแปลงได้ตามความเหมาะสม  
ของแต่ละช่าง แต่ปริมาณพื้นที่ที่โดยรวมต้องเท่าเดิม  
-ผู้รับจ้างต้องดำเนินการหล่อหน้าปัดรางระบายน้ำให้ครบตลอดแนว และถ้ามีฝ่าชำรุดหรือหักพังผู้รับจ้างต้องซ่อมใหม่ให้เรียบร้อย

สำเนาถูกต้อง

(นายเจษฎาวิทย์ บุญกิจ)  
นายช่างโยธางาน

ถนนดสล.ทางเข้า-ออก

- ขนาดพื้นที่ 123.13 ตร.ม. หน้า 0.15 ม. ปริมาตรคอนกรีต 18.47 ลบ.ม.
- ขนาดพื้นที่ 48.60 ตร.ม. หน้า 0.15 ม. ปริมาตรคอนกรีต 7.29 ลบ.ม.
- ขนาดพื้นที่ 27.30 ตร.ม. หน้า 0.15 ม. ปริมาตรคอนกรีต 4.10 ลบ.ม.
- ขนาดพื้นที่ 117.15 ตร.ม. หน้า 0.15 ม. ปริมาตรคอนกรีต 17.57 ลบ.ม.
- ขนาดพื้นที่ 78.34 ตร.ม. หน้า 0.15 ม. ปริมาตรคอนกรีต 11.75 ลบ.ม.
- ขนาดพื้นที่ 24.53 ตร.ม. หน้า 0.15 ม. ปริมาตรคอนกรีต 3.68 ลบ.ม.
- ขนาดพื้นที่ 71.55 ตร.ม. หน้า 0.15 ม. ปริมาตรคอนกรีต 10.73 ลบ.ม.
- ขนาดพื้นที่ 15.40 ตร.ม. หน้า 0.15 ม. ปริมาตรคอนกรีต 2.31 ลบ.ม.

รวม ปริมาตรคอนกรีต = 75.90 ลบ.ม.



กองช่าง  
เทศบาลตำบลเลิงนกทา

โครงการ

ก่อสร้างทางเดินเท้าถนนพหลโยธิน  
ทิศเหนือ(ทางด้านศาลเจ้าแม่กวนอิม)

สถานที่ก่อสร้าง  
ถนนพหลโยธิน

สำรวจ/เขียนแบบ

(นายเจนวิทย์ บุญกิจ)  
นายช่างโยธาทันงาน

ตรวจ, เห็นชอบ

(นายเสรี ชินดี)

ผู้อำนวยการกองช่าง

เห็นชอบ

(นายเกียรติศักดิ์ ชูรัตน์)

รองปลัดเทศบาลฯ รักษาการแทน  
ปลัดเทศบาลตำบลเลิงนกทา

แบบเลขที่

แผ่นที่ 4

อนุมัติ

(นายอิทธิชัยยะ จิงจือโรจน์)  
นายกเทศมนตรีตำบลเลิงนกทา

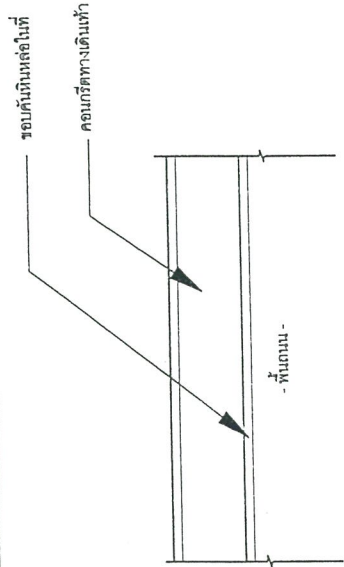

แปลนการติดตั้งค้ำเหล็กใน

NOT TO SCALE

WIRE MESH DIA 4 mm. @0.20 m.#

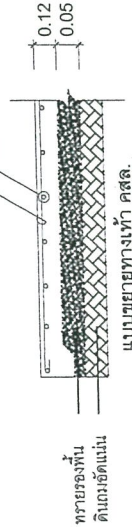

เหล็กแบบ ขนาดกว้าง 3 นิ้ว สูง 9 มม.

เหล็ก RB-9 มม.

0.60

0.15

แบบขยายค้ำเหล็กระบายน้ำ

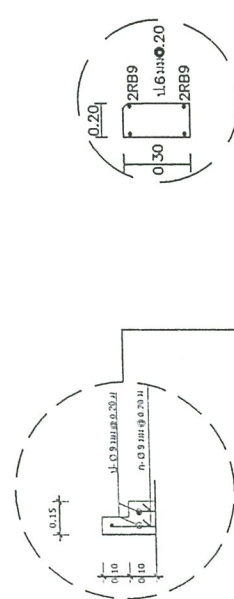

▽ ระดับพื้นผิวทางระบายน้ำเดิน

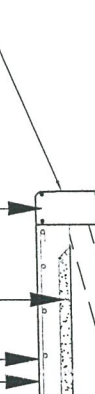

4 - RB ๑9 มม.

6 - RB ๑9 มม.

ค้ำเหล็กใน

NOT TO SCALE

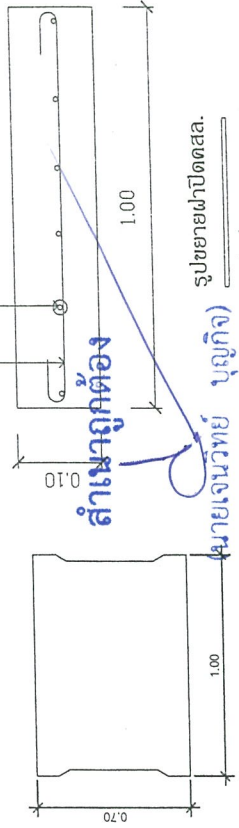

สำเนาถูกต้อง

รูปขยายผ่าปิดสล.

NoScale

(นายเจนวิทย์ บุญกิจ)

นายช่างโยธาทันงาน