



โครงการก่อสร้างถนนคอนกรีตเสริมเหล็ก

เส้นคำห้วยไทร

สถานที่ก่อสร้าง บ้านหนองลุ่มพุก หมู่ที่ 8 ต.นาชุมแสง อ.ภูเวียง จ.ขอนแก่น

แบบเลขที่ นส. 30 / 2567

องค์การบริหารส่วนตำบลนาชุมแสง อำเภอภูเวียง จังหวัดขอนแก่น

แผนที่ ประเทศไทย

องค์การบริหารส่วนตำบลนาชุมแสง อำเภอกุเวียง จังหวัดขอนแก่น
โครงการก่อสร้างถนนคอนกรีตเสริมเหล็ก เส้นค้าห้วยไทร
บ้านหนองลู่มุก หมู่ที่ 8 ตำบลนาชุมแสง อำเภอกุเวียง จังหวัดขอนแก่น

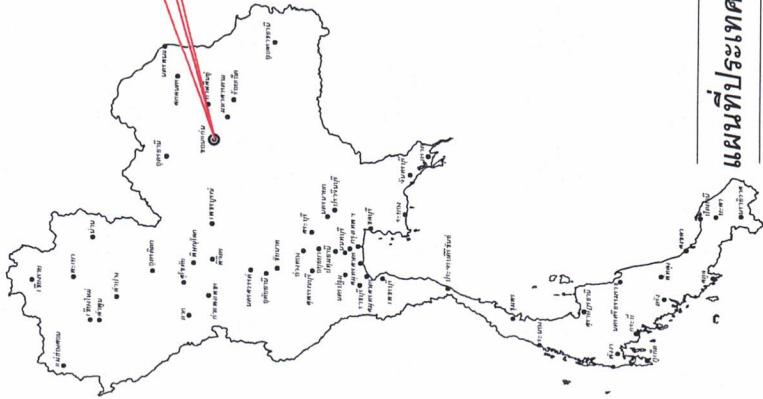
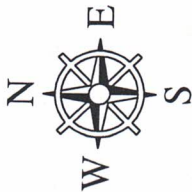

แผนที่ประเทศไทย

แผนที่แสดงที่ตั้งโครงการ

สารบัญแบบ		
แผ่นที่	รายการ	จำนวนแผ่น
1	แผนที่แสดงที่ตั้งโครงการ , สารบัญแบบ	1
2	รายการประกอบแบบ	1
3	ภาพถ่ายทางอากาศที่ตั้งโครงการ ฯ	1
4	แผนที่สังเขปที่ตั้งโครงการ ฯ	1
5	ผังบริเวณสังเขปโครงการ ฯ	1
6	แบบแปลนถนนคอนกรีตเสริมเหล็ก	1
7	แบบรูปตัดถนนคอนกรีตเสริมเหล็ก	1
8	ตารางแสดงเหล็กเสริมคอนกรีต	1
9	แบบป้ายประชาสัมพันธ์โครงการ	1
10	แบบป้ายประชาสัมพันธ์โครงการ(ชั่วคราว)	1

เครื่องหมาย

	ทางหลวง ถนน ขอบ
	สะพาน
	แม่น้ำ คลอง ห้วย
	ภูเขา เป็น
	โรงพยาบาล สถานีอนามัย
	สถานที่ราชการ
	มหาวิทยาลัย วิทยาลัย โรงเรียน
	วัด สำนักสงฆ์
	ที่ตั้งโครงการ



แบบ

โครงการก่อสร้างถนนคอนกรีตเสริมเหล็ก
เส้นค้าห้วยไทร

ที่ตั้งโครงการ

บ้านหนองลู่มุก หมู่ที่ 8 ตำบลนาชุมแสง
อำเภอกุเวียง จังหวัดขอนแก่น

วิศวกรรับรองแบบ
(นายภพล ส่งเสริม)

วศบ.โยธา/สย.10367

เขียนแบบ

(นายวิรัชพงษ์ คุชธาร)

ตรวจ

(นายมนครินทร์ รัตนเรืองศรี)

ผู้อำนวยการกองช่าง

เห็นชอบ

(นางวิระดา สอนวงษ์)

ปลัดองค์การบริหารส่วนตำบล

อนุมัติ

(นายวิระพรหม ประทุมบุญ)

นายกองค์การบริหารส่วนตำบลนาชุมแสง

แล้วส่งแบบ

แผนที่แสดงที่ตั้งโครงการ,สารบัญแบบ

มาตราส่วน

แบบเลขที่

แผ่นที่

NTS.

นส. 30/2567

01/10

รายการประกอบแบบก่อสร้าง

1. มิติต่าง ๆ มีหน่วยเป็น เมตร"นอกจากจะปูไว้เป็นอย่างอื่น
2. ผู้รับจ้างจะต้องทำการตรวจสอบแบบและรายการต่าง ๆ ให้เป็นที่ถูกต้องพร้อมทั้งวางแผนการปฏิบัติงานให้เหมาะสมถูกต้องตามขั้นตอนและตามมาตรฐานงานก่อสร้างที่ดีของงานก่อสร้างแต่ละรายการ
3. การดำเนินการก่อสร้างแนวหรืออาคารระดับต่าง ๆ ที่กำหนดไว้ในผังบริเวณแบบแปลนให้สามารถปรับได้ตามสภาพพื้นที่โดยต้องผ่านความเห็นชอบของช่างผู้ควบคุมงานและคณะกรรมการตรวจสอบพัสดุในงาน ล่างก่อสร้าง
4. วัสดุต่าง ๆ ที่นำมาใช้ในงานก่อสร้าง ก่อนนำมาใช้จะต้องได้รับความเห็นชอบจากช่างผู้ควบคุมงานก่อน วัสดุใดหากมีการกำหนดมาตรฐานไว้ในมาตรฐานผลิตภัณฑ์อุตสาหกรรม (มอก.) การทดสอบและพิจารณาอนุมัติให้วัสดุดังกล่าวมาใช้ในงานก่อสร้างให้ถือปฏิบัติตามข้อกำหนดของมอก. สำหรับวัสดุนั้น ๆ หากภายหลังปรากฏว่า วัสดุที่นำมาใช้ในการก่อสร้างไม่ถูกต้องตาม มอก. ผู้รับจ้างยังคงต้องรับผิดชอบต่อความเสียหายใน ความผิดพลาดที่เกิดขึ้นทั้งสิ้น
5. สำหรับอุปโภคและบริโภคการสาธารณะต่าง ๆ เช่น ไฟฟ้า , โทรศัพท์ , ประปา และท่อระบายน้ำ ฯลฯ ที่อยู่บนพื้นที่ก่อสร้าง และเป็นอุปสรรคต่อการก่อสร้างผู้รับจ้างจะต้องดำเนินการติดต่อหน่วยงานที่เกี่ยวข้อง เพื่อขอย้ายสิ่งต่าง ๆ เหล่านั้นออกไป ส่วนค่าใช้จ่ายต่าง ๆ ให้ถือเป็นของผู้รับจ้างรับผิดชอบทั้งหมด
6. ในการส่งมอบงานจากหากกำหนดให้ทดสอบวัสดุ ให้ผู้รับจ้างนำส่งผลการทดสอบนั้นด้วย
7. สำหรับในเขตก่อสร้างกองวัสดุก่อสร้างที่ผู้รับจ้างได้นำมาไว้บริเวณนั้น , ทางเท้า หรือไหล่ทางทำให้ขัดขวางการจราจรให้ติดตั้งป้ายเตือนและสัญญาณไฟฉุกเฉิน เพื่อแจ้งเตือนให้ประชาชนผู้ใช้เส้นทางได้ทราบ
8. ก่อนส่งมอบงานงวดสุดท้าย ผู้รับจ้างจะต้องให้ความสนใจและเอาดัดบริเวณที่ก่อสร้างทั้งหมดให้เรียบร้อย

ขอกำหนดเพิ่มเติม

- กำหนดให้ผู้รับจ้างใช้วัสดุหรืออุปกรณ์ที่ใช้นานก่อสร้างเป็นวัสดุที่ผลิตในประเทศไทยโดยต้องไม่น้อยกว่าร้อยละ 60 ของมูลค่าวัสดุที่จะใช้ในงานก่อสร้างทั้งหมดตามสัญญาและจัดทำแผนการใช้วัสดุที่ใช้ในงานก่อสร้างทั้งหมดตามสัญญาภายใน 30 วัน นับถัดจากวันที่ตกลงนามในสัญญา (ตามแบบฟอร์มที่กำหนด)
- กำหนดให้ผู้รับจ้างใช้เหล็กที่ผลิตภายในประเทศไม่น้อยกว่าร้อยละ 90 ของปริมาณเหล็กที่ต้องใช้ทั้งหมดตามสัญญาและจัดทำแผนการใช้การ

	
แบบ	โครงการก่อสร้างแบบคอนกรีตเสริมเหล็ก ชั้นใต้ดิน 1 ชั้น
ที่ตั้งโครงการ	บ้านหนองผูก หมู่ที่ ๘ ตำบลนาขุมแสง อำเภอภูเวียง จังหวัดขอนแก่น
วิศวกรรับจ้าง	วิวัฒน์ โยธา/สย.10367
ลายเซ็น	
นายวิชาพร อดิชากร นายช่างประจำ	
ตรวจ	
เห็นชอบ	
อนุมัติ	
นายวิชาพร อดิชากร นายกองค์การบริหารส่วนตำบลนาขุมแสง แต่งตั้งแบบ	
นายวิชาพร อดิชากร นายกองค์การบริหารส่วนตำบลนาขุมแสง แต่งตั้งแบบ	
มาตรฐาน	NTS.
แบบเลขที่	นส. 30/2567
แผ่นที่	02/10

โครงการก่อสร้างถนนคอนกรีตเสริมเหล็ก เล่นคำหญ้าไทร
 สถานที่ก่อสร้าง ปานหนองลูมพุก หมู่ที่ 8 ตำบลนาชุมแสง อำเภอกุเวียง จังหวัดขอนแก่น
 ปริมาณงาน ขนาดกว้าง 5.00 เมตร ความยาว 300.00 เมตร หรือพื้นที่ผิวจราจรคอนกรีตไม่น้อยกว่า 1,500 ตารางเมตร
 ลงไหล่ทางหินคลุก กว้างข้างละ 0.50 เมตร พร้อมติดตั้งป้ายประชาสัมพันธ์โครงการ จำนวน 1 ป้าย
 รายละเอียดตามแบบที่ อบต.นาชุมแสง กำหนด

	
แบบ	
โครงการก่อสร้างถนนคอนกรีตเสริมเหล็ก เลนคำหญ้าไทร	
ที่ตั้งโครงการ	
บ้านหนองลูมพุก หมู่ที่ 8 ตำบลนาชุมแสง อำเภอกุเวียง จังหวัดขอนแก่น	
วิศวกรผู้เรียบเรียงแบบ (นายภคพล สังเสริม) วศ.บ.โยธา/สย.10367	
เขียนแบบ	
(นายวัชรพงษ์ ศษาร)	
นายช่างโยธา	
ตรวจ	
(นายณัฏฐพร รัดณรงค์)	
ผู้อำนวยการกองช่าง	
เห็นชอบ	
(นางวิระดา ลอนวงษ์)	
ผู้ดำเนินการบริหารส่วนตำบล	
อนุมัติ	
(นายวีระพรหม ประทุมบุญ)	
นายกองค์การบริหารส่วนตำบลนาชุมแสง	
แนบแบบ	
ภาพถ่ายทางอากาศที่ตั้งโครงการส่งแบบ	
มาตราส่วน	NTS.
แบบเลขที่	นล. 30/2567
แผนที่	03/10



พิกัดที่ตั้งโครงการ		
จุดเริ่มต้นโครงการ	16.619470 / 102.344612	
จุดสิ้นสุดโครงการ	16.621937 / 102.343391	

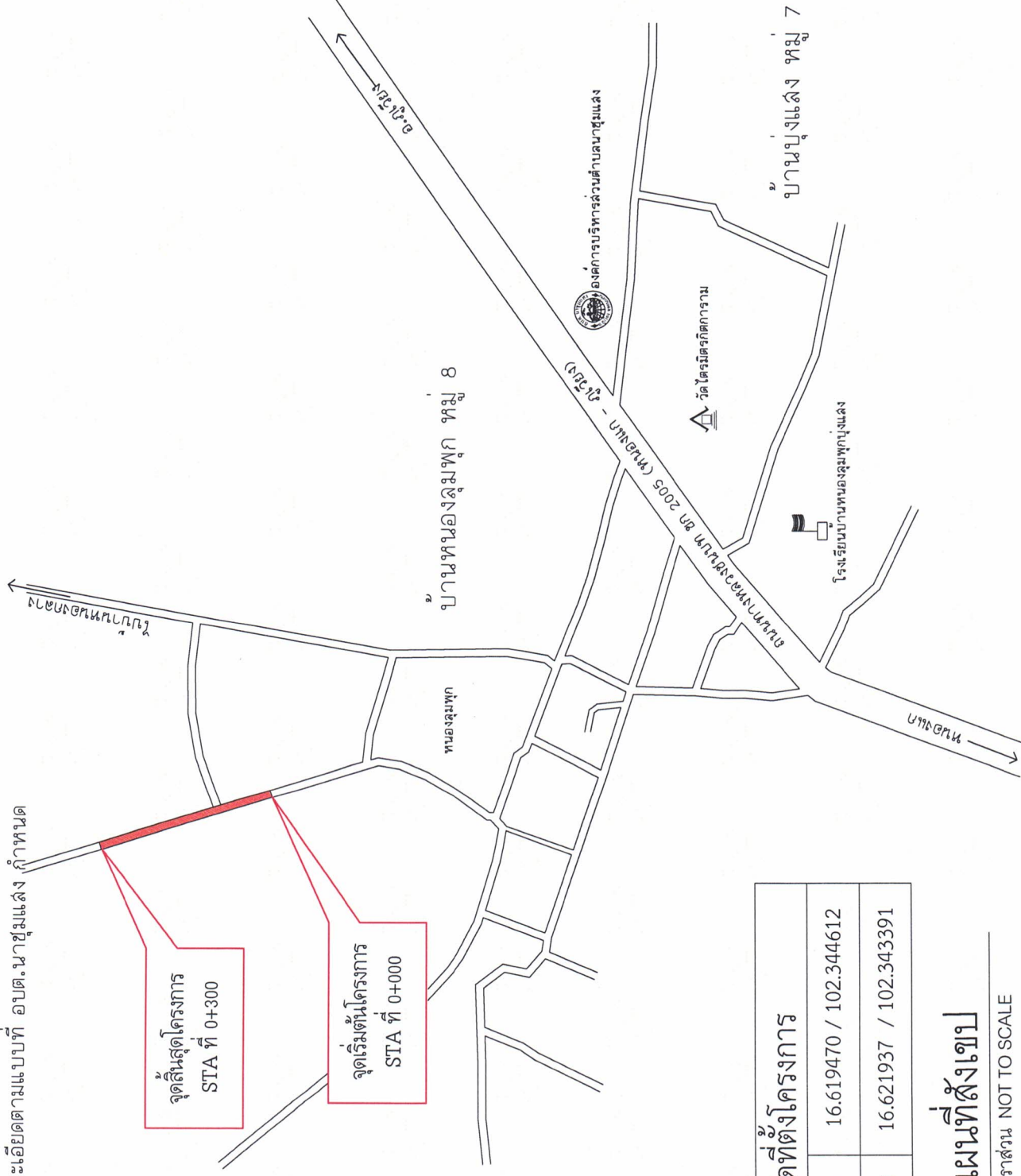
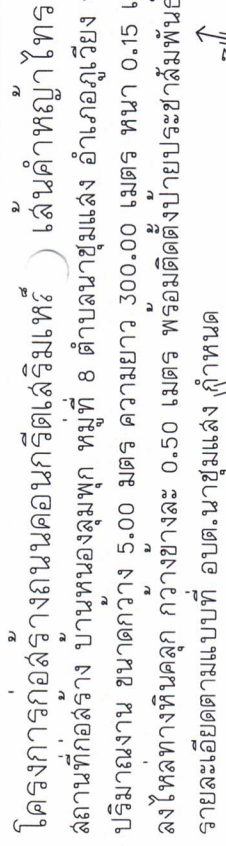

พิกัดที่ตั้งโครงการ	
จุดเริ่มต้นโครงการ	16.619470 / 102.344612
จุดสิ้นสุดโครงการ	16.621937 / 102.343391

แผนผังสังคม

มาตราส่วน NOT TO SCALE



767699

โครงการก่อสร้างถนนคอนกรีตเสริมเหล็ก
เส้นลำพญาไท

ที่ตั้งโครงการ

บ้านหนองลู่มัก หมู่ที่ ๘ ตำบลนาซุ่มแสง
อำเภอเวียง จังหวัดขอนแก่น

วิศวะกรผู้ประสงค์แบบ

(นายภคพล ส่งเสริม)

วศ.บ.โยธา/สย.10367

กนกวรรณ งามนิตโย

ค.ม.ร.น. (นาย)

นายช่างโยธา

১৮৬৩

(นายบนครินทร์ รัตน์เรื่องศรี)

ผู้อำนวยการกองช่าง

เจ้าพระยา

សម្រេច ២០១៧

(๒) เงื่อนไข : ยอดคงเหลือ
ที่วัดต้องมีการบริหารจัดการด้วยตัวเอง

అనుబంధం

(นายวีระพรณ ประทุมบุญ)

นายกองค์การบริหารส่วนตำบลชุมแสง

แบบส่งแบบ

แผนที่ตั้งโครงการรังเขา

มาตราส่วน	NTS.
-----------	------

7 C E C Z C	9 <u>Y</u>	0 8 0 = 6 =
----------------------------	---------------	----------------------------

1	1879	1879
---	------	------

โครงการก่อสร้างถนนคอนกรีตเสริมเหล็กเส้นค่าหญ้าไทร
สถานีที่ก่อสร้าง บานหนึ่งของลุ่มพุก หมู่ที่ 8 ตำบลนาชุมแสง อำเภอเวียง จังหัดขอนแก่น
ปริมาณงาน ขนาดกว้าง 5.00 เมตร ความยาว 300.00 เมตร ทน 0.15 เมตร หรือพื้นที่ผิวจราจรคอนกรีตไม่น้อยกว่า 1,500 ตารางเมตร
ลงให้เส้นทางหินคลุก กว้างข้างละ 0.50 เมตร พร้อมติดตั้งป้ายประชาสัมพันธ์โครงการ จำนวน 1 ป้าย
รายละเอียดตามแบบที่ อบต.นาชุมแสง กำหนด

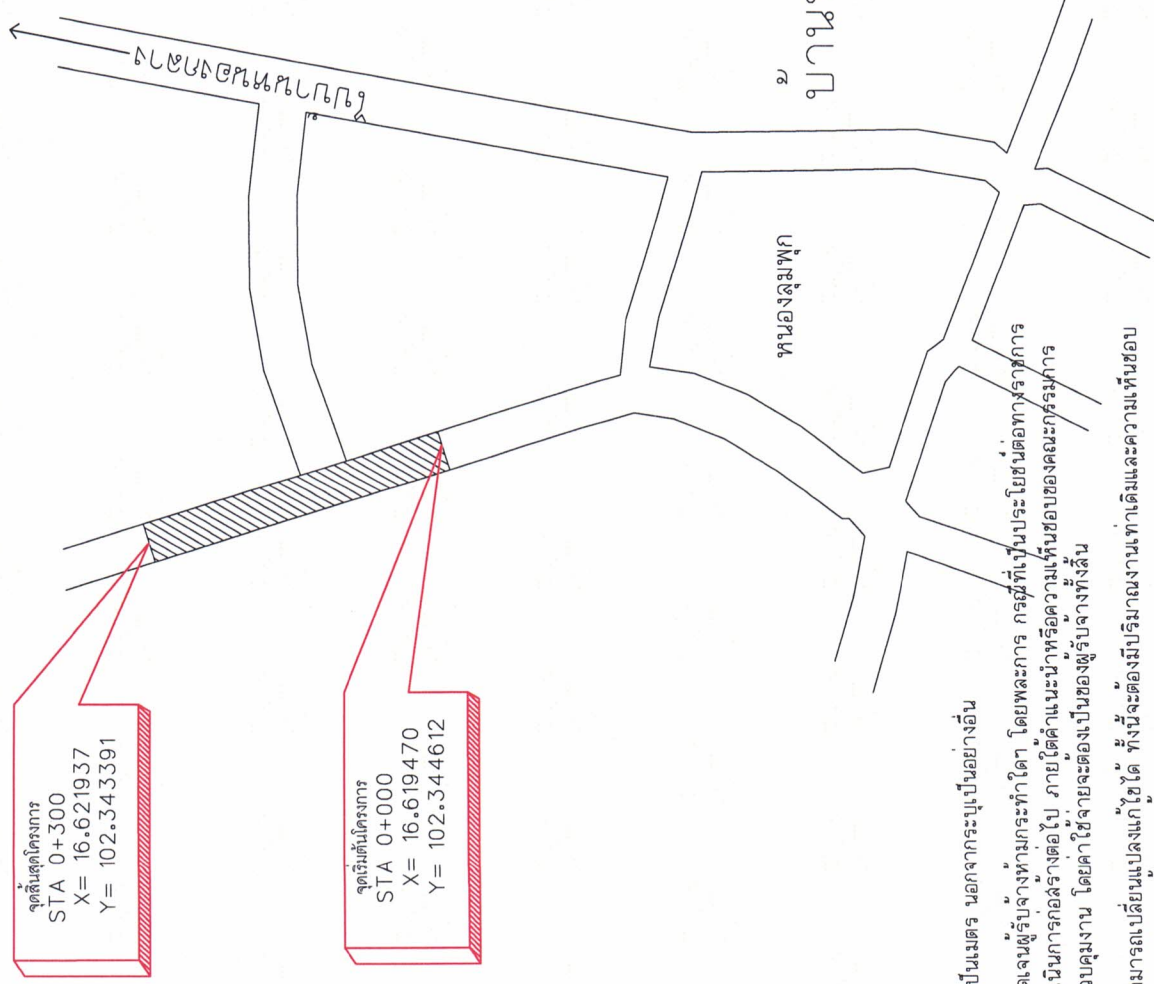

^๒ ปานทองสมพท หม 8

NO SCALE

หมายเหตุ

- มิติต่างๆ มีหน่วยเป็นเมตร นอกจากจะเป็นหน่วยอื่น
- รายละเอียดที่ผู้จ้างผู้รับจ้างทั้งคู่ทำได้ โดยหลักการ กรณีที่เป็นประโยชน์ต่อทางราชการ ผู้รับจ้างจะต้องดำเนินการการก่อสร้างต่อไป ภายใต้คำแนะนำหรือความเห็นชอบของคณะกรรมการ
- ตรวจสอบการจ้าง ผู้ควบคุมงาน โดยค่าใช้จ่ายจะต้องเป็นผู้รับจ้างทั้งสิ้น
- รายละเอียดงานสามารถเปลี่ยนแปลงแก้ไขได้ ทั้งนี้จะต้องมีปริมาณงานเท่าเดิมและความเห็นชอบ
- ขอคณะกรรมการตรวจสอบการจ้าง และผู้ควบคุมงาน

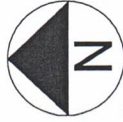

၇၆၇၇

โครงการก่อสร้างถนนคอนกรีตเสริมเหล็ก
เส้นคำหญ้าไทร

ที่ตั้งโครงการ

บ้านหนองลู่มุก หมู่ที่ ๘ ตำบลนาซุ่มแสง
อำเภอเวียง จังหวัดขอนแก่น

วิชาการรับรองแบบ
(นายภคพล ส่งเสริม)
วศป.โยธา/สย.10367

၂၆၂၅၁၈၃၉

(นายวัชรพงษ์ ศุขธาร)
นายช่างโยธา

୩୫୨୩

(นายนครินทร์ รัตนเรืองศรี)
ผู้อำนวยการกองช่าง

เห็นอย่าง

(นางวิยะดา ลอนวงษ์)
ปลัดองค์การบริหารส่วนตำบล

อนุมัติ

นายอรรถพร ฤกษ์พานิช (นายกสมาคมธนาคารไทย)

ผังบริเวณลุ่มน้ำ

มาตราส่วน	NTS.
-----------	------

แบบเลขที่	นส. 30/2567
-----------	-------------

05/10

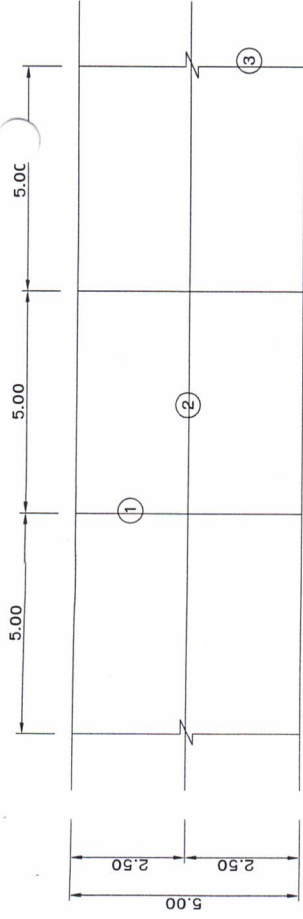

แปลนถนน
NO SCALE

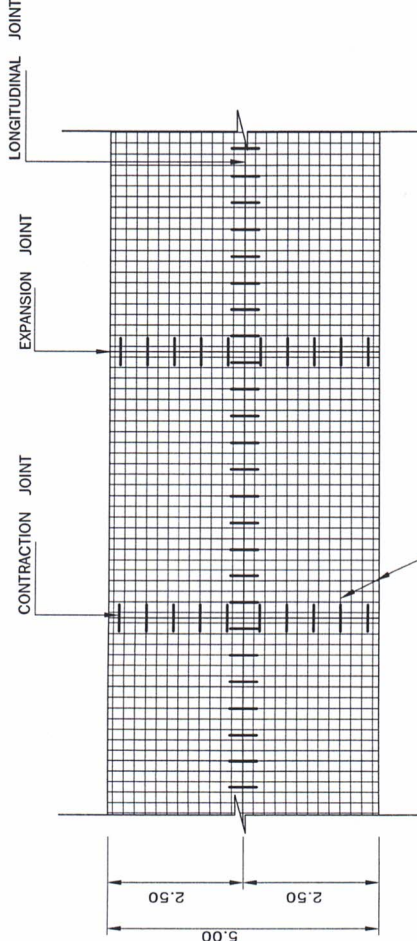

เหล็กตะแกรง WIRE MESH Ø 4 มม. @ 0.20 ม. #

แปลนการวางเหล็กขอยต่อและตะแกรงเหล็ก
NO SCALE

- ① = CONTRACTION JOINT
- ② = LONGITUDINAL JOINT
- ③ = EXPANSION JOINT

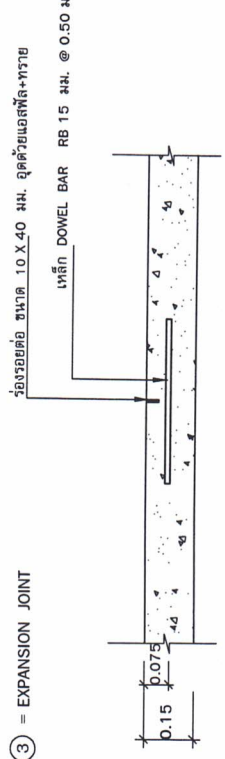

แบบขยาย CONTRACTION JOINT
NO SCALE

ทหระยะ 5.00 เมตร

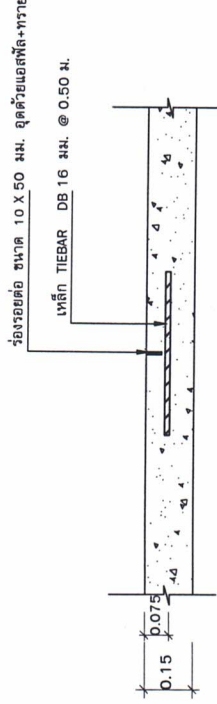

แบบขยาย LONGITUDINAL JOINT
NO SCALE

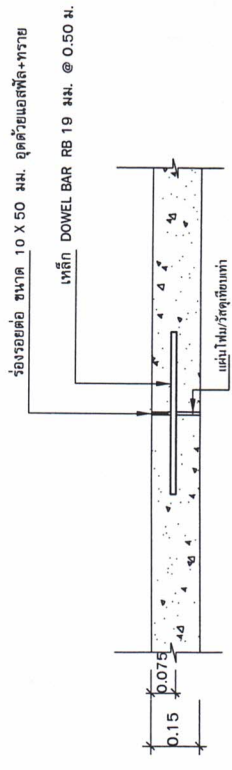

แบบขยาย EXPANSION JOINT
NO SCALE

ทหระยะไม่เกิน 0-50 เมตร

หมายเหตุ

อ้างอิงโดยคัดลอกจากแบบมาตรฐานงานก่อสร้างของท้องถิ่น แบบถนน ท.1-01



แบบ

โครงการก่อสร้างถนนคอนกรีตเสริมเหล็ก
เส้นใต้พญาไท

ที่ตั้งโครงการ

บ้านหนองจอก หมู่ที่ 8 ตำบลบางคูรัด
อำเภอคูเวียง จังหวัดขอนแก่น

วิศวกรรับรองแบบ
(นายภคพล ส่งเสริม)

วิศวกรโยธา/สย.10367
เขียนแบบ

(นายวัชรพงษ์ ศาสตร์)
นายช่างโยธา

ตรวจ

(นายนครินทร์ รัตนเรืองศรี)
ผู้อำนวยการกองช่าง

เห็นชอบ

(นางวิยะดา ดอนงษ์)
ปลัดองค์การบริหารส่วนตำบลบางคูรัด

อนุมัติ

(นายวิระพรหม ประทุมบุญ)
นายกองค์การบริหารส่วนตำบลบางคูรัด

แต่งตั้งแบบ

แบบแปลนถนนคอนกรีตเสริมเหล็ก

มาตราส่วน NTS.

แบบเลขที่ นส. 30/2567

แผ่นที่ 06/10

ตารางที่ 1.

แสดงขนาดของเหล็กดัดที่ใช้กับรอยต่อเพื่อการหดตัวและการขยายตัวของเหล็กดัดที่ใช้กับรอยต่อตามความยาว

ความหนาของ พื้นถนน T (มม.)	รอยต่อเพื่อการขยายตัว EXPANSION JOINT		รอยต่อเพื่อการหดตัว CONTRACTION JOINT		รอยต่อตามยาว LONGITUDINAL JOINT		ทรายรองพื้น ชั้นน้ำอัดแน่น
	เส้นผ่า ศ.ก. มม.	ความยาว มม.	เส้นผ่า ศ.ก. มม.	ความยาว มม.	เส้นผ่า ศ.ก. มม.	ความยาว มม.	
150 200	RB 19	500	RB 15	500	DB 12	500	มม. 50
	RB 25	500	RB 19	500	DB 16	500	

ตารางที่ 2.

แสดงขนาดของการเจาะรูและ การยกแนวรอยต่อในถนนคอนกรีต

ชนิดของรอยต่อ	ระยะห่างระหว่างรอยต่อ (ม.)	ความกว้างของรอยต่อ (มม.)	ความลึกของรอยต่อ (มม.)
รอยต่อเพื่อการหดตัว CONTRACTION JOINT	< 11 11 - 15 15 - 20	10	40
		15	50
รอยต่อเพื่อการขยายตัว EXPANSION JOINT	ทุกระยะไม่เกิน 100 เมตร	25	50
รอยต่อตามยาว LONGITUDINAL JOINT	_____	10	50

ตารางที่ 3.

ผิวจราจรขนาด (ม.)	พื้นที่เหล็กเสริมตามยาว	พื้นที่เหล็กเสริมตามขวาง
	ตร. ซม./เมตร	ตร. ซม./เมตร
3.00 x 10.00 x 0.15 ม 3.00 x 10.00 x 0.20 ม 3.50 x 10.00 x 0.15 ม 3.50 x 10.00 x 0.20 ม 4.00 x 6.00 x 0.20 ม	1.08	0.33
	1.44	0.43
	1.08	0.38
	1.44	0.51
	0.86	0.58

หมายเหตุ

- 1 ~~ต้องใช้เครื่อง CONCRETE FINISHER PAVEMENT หรือเครื่อง~~
~~บดหน้าคอนกรีต ในกรณีแจ้งมีหน้าคอนกรีต~~
- 2 ~~ต้องใช้ CIRCULAR CUT JOINT~~ ~~แล้วตัดด้วยคานขอยหรือ~~
~~ตาม ASTM-D-1190 หรือแอสฟัลต์ผสมทราย~~
- 3 ~~ให้ใช้ชั้นบ่มคอนกรีตหรือกระดาษรองพื้นบ่มคอนกรีต 28 วัน~~
- 4 ให้ใช้ตะแกรงเหล็ก WIRE MESH แทนได้ตามตารางที่ 3.
- 5 หากรายการใดไม่ได้ใช้ให้ตัดออก

หมายเหตุ

อ้างอิงโดยคัดลอกจากแบบมาตรฐานงานก่อสร้างของท้องถิ่น แบบถนน ท.1-01



แบบ

โครงการจ้างงานซ่อมเสริมพื้นผิว
เส้นผ่าหน้าโท

ที่ตั้งโครงการ

บ้านหนองชุมพุก หมู่ที่ 8 ตำบลนาสุ่มแสง
อำเภออุยง จังหวัดขอนแก่น

วิศวกรผู้รับรองแบบ

(นายภคพล ส่งเสริม)
วศ.บ.โยธา/สย.10367

เขียนแบบ

(นายวีรพงษ์ ศาธาร)
นายช่างโยธา

ตรวจ

(นายครุฑินทร์ รัดเรืองศรี)
ผู้อำนวยการกองช่าง

เห็นชอบ

(นางวิยะดา ลอนวงษ์)
ผู้บังคับการบริหารส่วนตำบล

อนุมัติ

(นายวีระพรหม ประทุมบุญ)
นายกองค์การบริหารส่วนตำบลนาสุ่มแสง
แล้วส่งแบบ

ตารางแสดงหลักเสริมคอนกรีต

มาตรฐาน

แบบเลขที่

แผนที่

นส. 30/2567

08/10

แปลน NOT TO SCALE

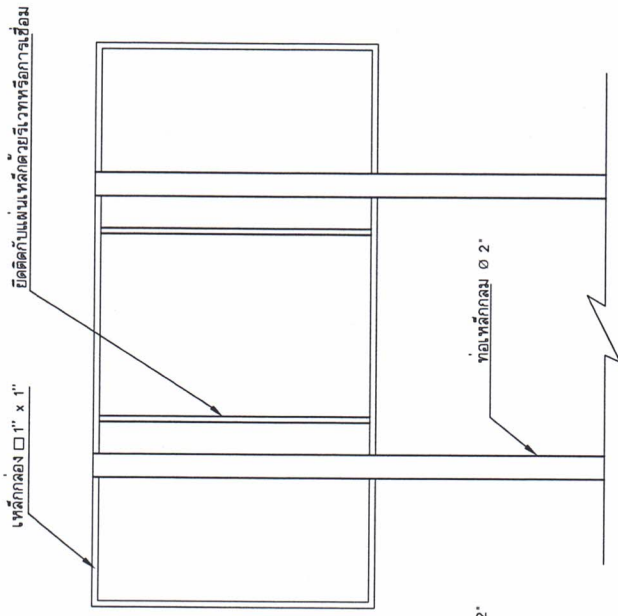
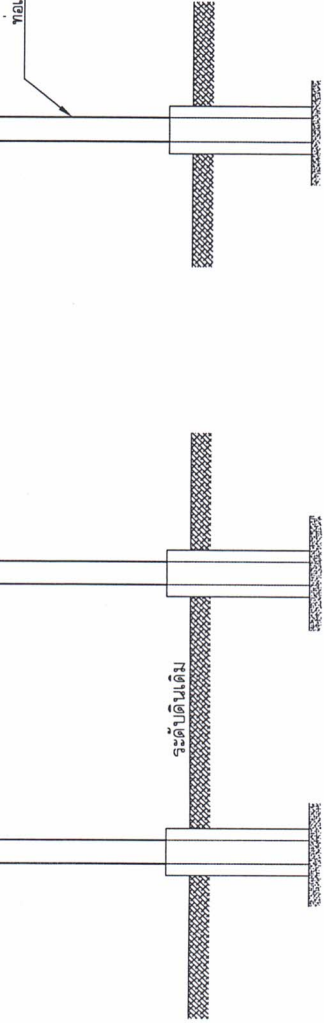
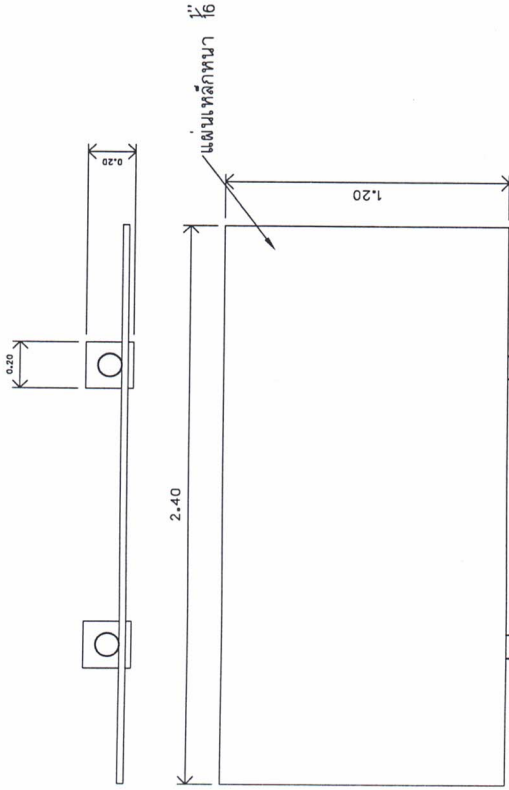

ด้านหลัง NOT TO SCALE

รายการประกอบแบบ

1. เสา, พื้นป้ายทาสีเขียวทั้ง 2 ด้าน ใช้สีน้ำมันก่อนทาสีจริงให้ทาสีกันสนิมก่อน
2. ตัวหนังสือสีขาว
3. ขนาดตัวหนังสือตามความเหมาะสม
4. แผ่นเหล็กขนาด กว้าง 1.20 เมตร ยาว 2.40 เมตร
5. จุดก่อสร้างป้ายกำหนดตามความเหมาะสมให้สามารถมองเห็นได้ชัดเจน

ด้านหน้า NOT TO SCALE

ด้านข้าง NOT TO SCALE

แบบ	
โครงการก่อสร้างถนนสายเศรษฐกิจ เส้นทางสาย	
ที่ตั้งโครงการ	
บ้านหนองชุมพุก หมู่ที่ ๘ ตำบลชุมแสง อำเภออุ้มผาง จังหวัดน่าน	
วิศวกรผู้ร่างแบบ (นายภคพล ส่งเสริม) วศ.บ.โยธา/สย.10367	
เขียนแบบ	
(นายวัชรพงษ์ ศาสตร์) นายช่างโยธา	
ตรวจ	
(นายเศรษฐ์ รัตนเรืองศรี) ผู้อำนวยการกองช่าง	
เห็นชอบ	
(นางวิมลดา ลอนวงษ์) ผู้บังคับการตำรวจจราจร	
อนุมัติ	
(นายวิมลดา ลอนวงษ์) นายกองค์การบริหารส่วนตำบลชุมแสง	
แล้ดงแบบ	
ป้ายประชาสัมพันธ์โครงการ	
มาตราส่วน	NTS.
แบบเลขที่	นล. 30/2567
แผนที่	09/10

2.40 เมตร

โครงการก่อสร้างขององค์การบริหารส่วนตำบลนาชุมแสง

ชื่อโครงการ.....
ปริมาณงาน.....
งบประมาณ.....
วันเริ่มสัญญา.....วันสิ้นสุดสัญญา.....
ผู้รับจ้าง.....
ผู้ควบคุมงาน.....

- กรรมการตรวจการจ้าง 1.....ประธานกรรมการ
2.....กรรมการ
3.....กรรมการ

1.20 เมตร



แบบ

โครงการก่อสร้างขององค์การบริหารส่วนตำบลนาชุมแสง
แผนผังพื้นที่

ที่ตั้งโครงการ

บ้านหนองชุมพุก หมู่ที่ ๘ ตำบลนาชุมแสง
อำเภออุทัย จังหวัดอุทัยธานี

วิศวกรผู้รับผิดชอบ
(นายผดุง สิมเสริม)
วศ.บ.โยธา/สย.10367

เขียนแบบ

(นายวีระพงษ์ ศาสตร์)
นายช่างไฟฟ้า

ตรวจ

(นายณรงค์ฤทธิ์ รอดรุ่งศรี)
ผู้อำนวยการกองช่าง

เห็นชอบ

(นางวิยะดา ดอนวงศ์)
ปลัดองค์การบริหารส่วนตำบล

อนุมัติ

(นายวีระพงษ์ ประทุมบุญ)
นายกองค์การบริหารส่วนตำบลนาชุมแสง
แต่งตั้งแบบ

ป้ายประชาสัมพันธ์โครงการ(ชั่วคราว)

มาตราส่วน

NTS.

แบบเลขที่

นส. 30/2567

แผ่นที่

10/10

หมายเหตุ

- ป้ายไว้นิล

- ต้องเจาะตาไก่ทั้งหมด 4 มุม