



โครงการก่อสร้างซุ้มประตูเฉลิมพระเกียรติ
เนื่องในโอกาสพระราชพิธีมหามงคลเฉลิมพระชนมพรรษา 6 รอบ
28 กรกฎาคม 2567 จังหวัดลำพูน

จัดทำโดย

สำนักงานโยธาธิการและผังเมืองจังหวัดลำพูน
กรมโยธาธิการและผังเมือง กระทรวงมหาดไทย

(อ้างอิง แบบมาตรฐานกรมโยธาธิการและผังเมือง แบบเลขที่ ID-66023, S 62179 และ EE) 62161)

สำเนาถูกต้อง

Subt.

(นายสุกิจ ปันตาสข)
หัวหน้าฝ่ายสำรวจ

សារៈសំខាន់

แบบทดสอบท้ายภาคเรียน

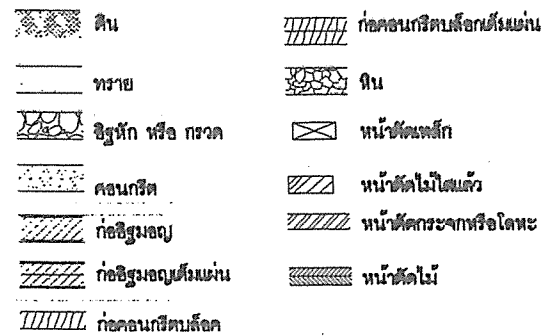
[illegible]

วัสดุที่ใช้สร้างงานประติมากรรมและที่เป็นผิวทั้งหมด
เป็นเหล็กด้วยไฟเบอร์เสริมเหล็กอย่างดี
ผู้รับจ้างต้องเป็นผู้ที่มีความรู้และชำนาญในงานด้าน
ประติมากรรมและเป็นหลักไฟเบอร์กลาสโดยเฉพาะ
และต้องมีฝีมือทางด้านช่างอย่างประณีตการขึ้นแบบ
ประติมากรรมโดยตรงควบคุมงานประกอบและติดตั้ง
เพื่อให้ชิ้นงานออกมาสมบูรณ์แบบสวยงามและดีดัด

รหัสบ้าน -		เลขที่โฉนด ID-66023	
วันที่โอน: 23 มี.ค. 2567		แผ่นที่ 1-01	จำนวนส่วน 8
โฉนดที่ดินที่	เลขที่โฉนด		

(นายสุกิจ ปินตาสุข
หัวหน้าฝ่ายสำรวจ)

สารบัญแบบ

หน้า	รายการ	แบบเลขที่	แผ่นที่
1	สารบัญแบบ	ยผจ.ลพ. 5/2567	1/2
2	สัญลักษณ์, ประกอบแบบ, รายการประกอบแบบ	ID-66023	I-01 / 8
3	ทัศนียภาพขั้วประตูเฉลิมพระเกียรติฯ ประจำภาคเหนือ แบบที่ 2	ID-66023	I-02 / 8
4	แปลน ที่ระดับ +1.50 , แปลน ที่ระดับ +13.50	ID-66023	I-03 / 8
5	รูปด้าน 1 , 3	ID-66023	I-04 / 8
6	รูปด้านข้าง, รูปตัดโครงสร้างด้านข้าง	ID-66023	I-05 / 8
7	รูปตัด A-A	ID-66023	I-06 / 8
8	แบบขยาย 1	ID-66023	I-07 / 8
9	แบบขยาย 2	ID-66023	I-08 / 8
10	รายการประกอบแบบงานโครงสร้าง ขยาย "T1", "T2", รูปตัด X - X	S 62179	S-01 / 2
11	ขยายฐานรากเสาเข็ม F24, ฐานรากเสาเข็ม F16 ขยายฐานรากแผ่ F1.80x4.50 ม ฐานรากแผ่ F2.00x6.00 ม แบบขยาย "1"	S 62179	S-02 / 2
12	แบบแก้ไขฐานราก, ตอม่อ, ฐานแผ่ F1.80x4.50 ม และฐานรากเสาเข็ม F16	ยผจ.ลพ. 5/2567	2/2
13	สารบัญแบบสัญลักษณ์ระบบไฟฟ้า รายละเอียดข้อกำหนดงานระบบไฟฟ้า และรายละเอียดแผงเมนสวิตช์ CU	EE 62161	EE-01 / 2
14	ผังระบบไฟฟ้าแสงสว่าง	EE 62161	EE-02 / 2

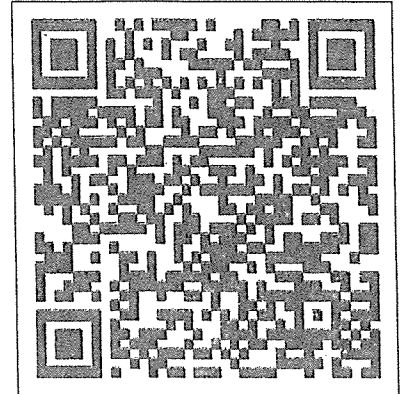

QR CODE พระบรมฉายาลักษณ์

*หมายเหตุ : ตำแหน่งก่อสร้างอาจเปลี่ยนแปลงได้ตามความเหมาะสมของสภาพพื้นที่ ทั้งนี้ต้องได้รับความเห็นชอบจากคณะกรรมการตรวจรับพัสดุ

สำเนาถูกต้อง

Solt.

(นายสุกิจ ปิ่นตาสุข)
หัวหน้าฝ่ายสำรวจ

	โครงการ : ก่อสร้างขั้วประตูเฉลิมพระเกียรติฯ เนื่องในโอกาสพระราชพิธีมหามงคลเฉลิมพระชนมพรรษา 6 รอบ 28 กรกฎาคม 2567 จังหวัดลำพูน	วิศวกรโยธา	นายสุวฤทธิ์ กันแพงแก้ว วิศวกรโยธาชำนาญการ	ฝ่ายปฏิบัติการ	นายทวิศักดิ์ อินดวง นายช่างโยธาอาวุโส	แสดงแบบ สารบัญแบบ	อนุมัติ		นายณรงค์ ทาอปรงค์ โยธาธิการและผังเมืองจังหวัดลำพูน	แผ่นที่ 1 2
	ที่ตั้งโครงการ : ถนนทางหลวงแผ่นดินหมายเลข 116 กม. 3+238	สถาปนิก	นายธนันธร ทองพันธุ์ พนักงานสถาปนิก	กลุ่มงานวิชาการโยธาธิการ	นายเสกสรรค์ โยธฤตศิริ วิศวกรโยธารับใบอนุญาตพิเศษ	แบบเลขที่ ยผจ.ลพ. 5/2567				
	เขียนแบบ : นายธนันธร ทองพันธุ์ พนักงานสถาปนิก					5 มี.ค. 67				

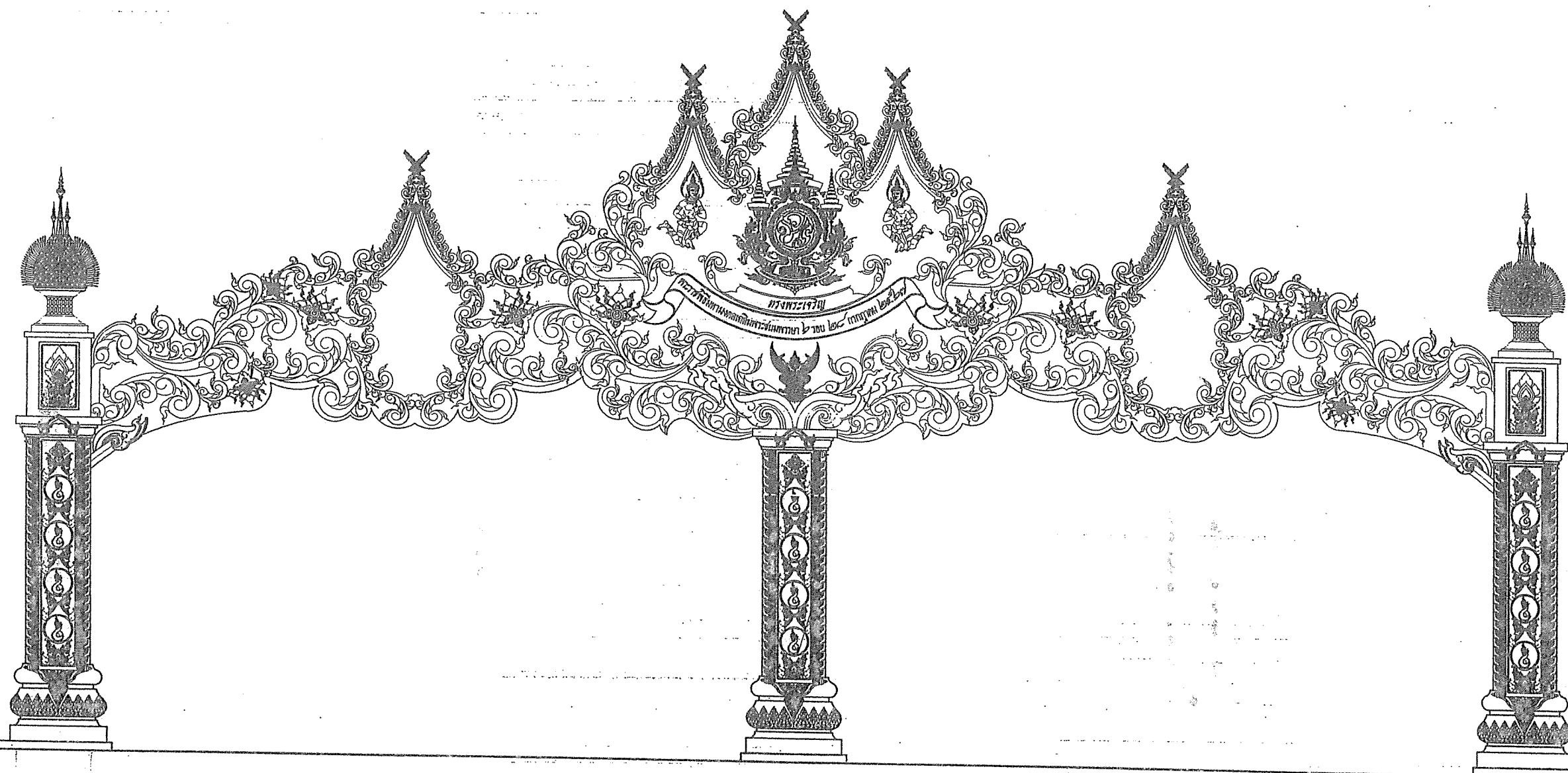

ทัศนียภาพ
 ชุมเฉลิมพระเกียรติแบบที่ 2
 พระราชพิธีมหามงคลเฉลิมพระชนมพรรษา 6 รอบ 28 กรกฎาคม 2567
 ประจําภาคเหนือ 9 จังหวัด

สำเนาถูกต้อง

Sold
 (นายสุกิจ ปันตาสุข)
 หัวหน้าฝ่ายสำรวจ

กรมโยธาธิการและผังเมือง
 สำนักสถาปัตยกรรม

แบบมาตรฐาน
 ชุมเฉลิมพระเกียรติพระราชพิธีมหามงคล
 เฉลิมพระชนมพรรษา 6 รอบ 28 กรกฎาคม 2567
 ประจําภาคเหนือ 9 จังหวัด แบบที่ 2

กลุ่มงานสถาปัตยกรรม	ผู้ควบคุมงาน	นายสุกิจ ปันตาสุข	สถาปนิก
	ผู้ช่วยผู้ควบคุมงาน	นายสุกิจ ปันตาสุข	สถาปนิก
กลุ่มงานวิศวกรรมโยธา	ผู้ควบคุมงาน		วิศวกรโยธา
	ผู้ช่วยผู้ควบคุมงาน		วิศวกรโยธา
กลุ่มงานศิลปกรรม	ผู้ควบคุมงาน	นายสุกิจ ปันตาสุข	ช่างศิลป์
	ผู้ช่วยผู้ควบคุมงาน	นายสุกิจ ปันตาสุข	ช่างศิลป์
ฝ่ายศิลปกรรม	ผู้ควบคุมงาน	นายสุกิจ ปันตาสุข	ช่างศิลป์
	ผู้ช่วยผู้ควบคุมงาน	นายสุกิจ ปันตาสุข	ช่างศิลป์

ผู้รับสนองพระบรมราชโองการ รมว. ๑๖/๐๑/๖๗

ผู้รับสนองพระบรมราชโองการ รมว. ๑๖/๐๑/๖๗

สถาปนิกใหญ่ ๒๖ มค. ๖๗

สถาปนิก ๒๖ มค. ๖๗

(แทน) อธิบดี

ทัศนียภาพชุมเฉลิมพระเกียรติ

ประจําภาคเหนือ

แบบที่ 2

หน้า 12

1-02 12

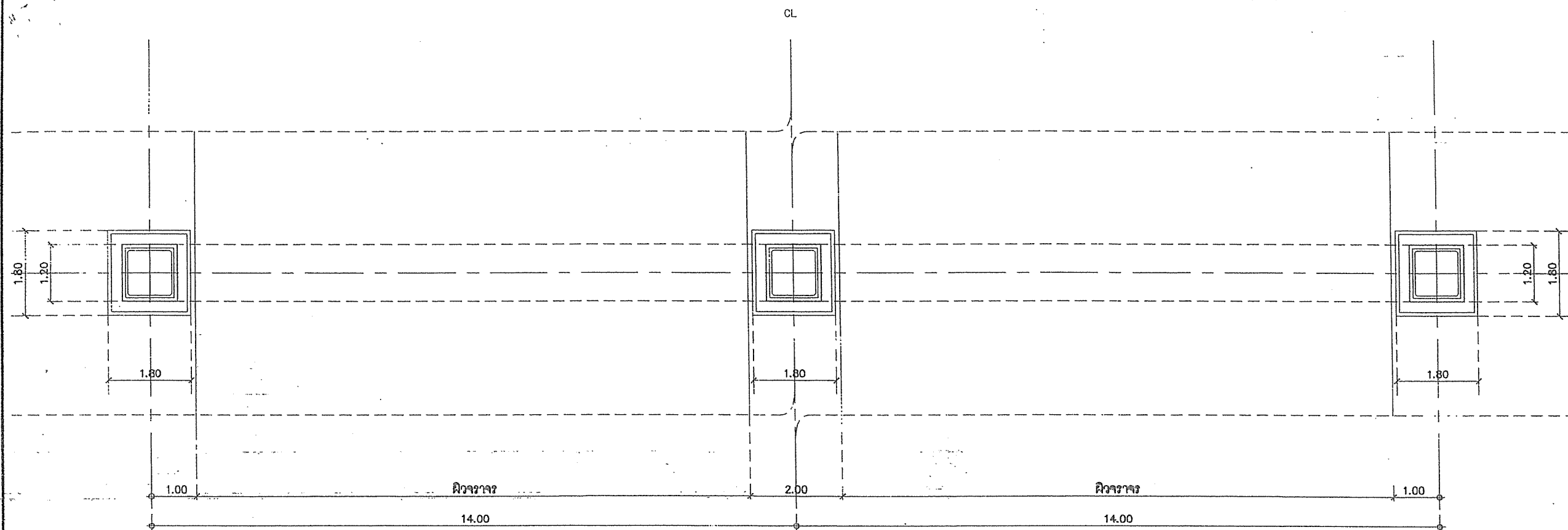

แปลน ที่ระดับ +1.50
มาตราส่วน 1 : 75

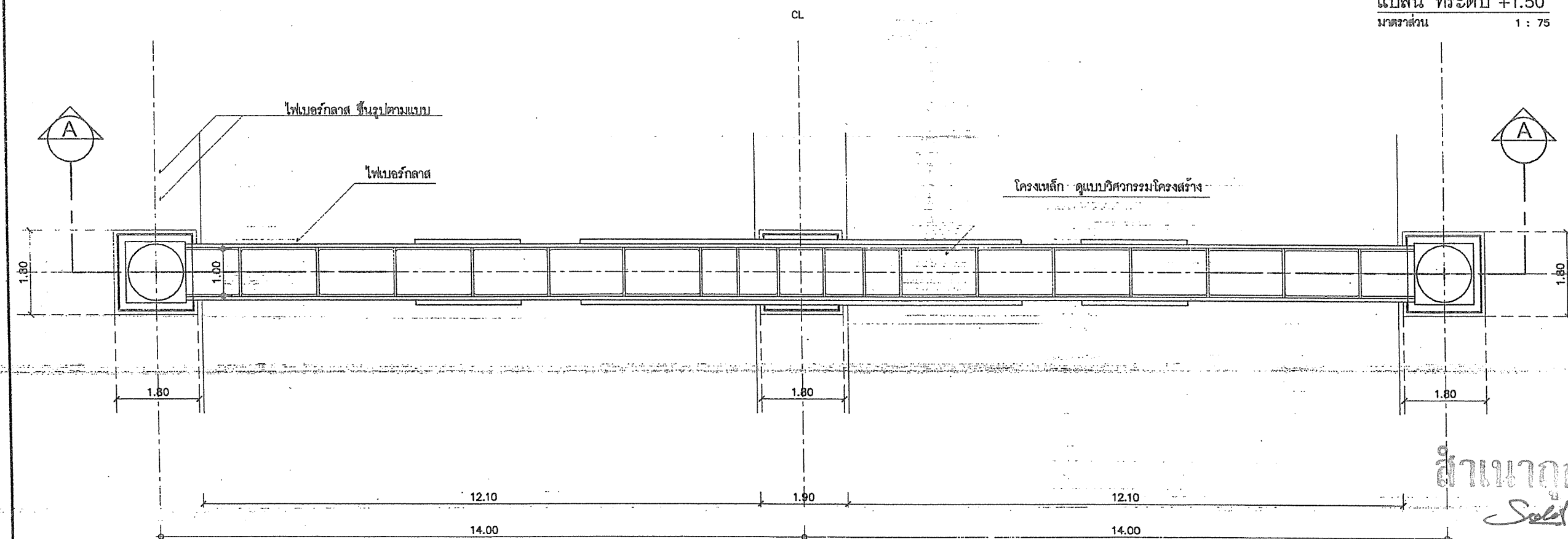

แปลน ที่ระดับ +13.50
มาตราส่วน 1 : 50

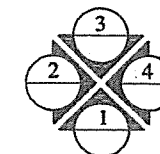

กรมโยธาธิการและผังเมือง สำนักสถาปัตยกรรม

แบบมาตรฐาน
ผู้รังสรรค์พระเกียรติพระวราชพิธีมหามงคล
เฉลิมพระชนมพรรษา 6 รอบ 28 กรกฎาคม 2567
ประเภทที่ 9 จังหวัด แบบที่ 2

กลุ่มงานสถาปัตยกรรม	ผู้ควบคุมงาน	สถาปนิก
	ผู้ควบคุมงาน	สถาปนิก
กลุ่มงานช่างเขียน	ผู้ควบคุมงาน	ช่างเขียน
	ผู้ควบคุมงาน	ช่างเขียน
กลุ่มงานช่างเขียน	ผู้ควบคุมงาน	ช่างเขียน
	ผู้ควบคุมงาน	ช่างเขียน
กลุ่มงานช่างเขียน	ผู้ควบคุมงาน	ช่างเขียน
	ผู้ควบคุมงาน	ช่างเขียน
กลุ่มงานช่างเขียน	ผู้ควบคุมงาน	ช่างเขียน
	ผู้ควบคุมงาน	ช่างเขียน
กลุ่มงานช่างเขียน	ผู้ควบคุมงาน	ช่างเขียน
	ผู้ควบคุมงาน	ช่างเขียน

ผู้ควบคุมงานสถาปัตยกรรม วันที่ 23/01/67

ผู้ควบคุมงานสถาปัตยกรรม วันที่ 23/01/67

ผู้ควบคุมงานสถาปัตยกรรม วันที่ 23/01/67

ผู้ควบคุมงานสถาปัตยกรรม วันที่ 23/01/67

ผู้ควบคุมงานสถาปัตยกรรม วันที่ 23/01/67

ผู้ควบคุมงานสถาปัตยกรรม วันที่ 23/01/67

ผู้ควบคุมงานสถาปัตยกรรม วันที่ 23/01/67

ผู้ควบคุมงานสถาปัตยกรรม วันที่ 23/01/67

ผู้ควบคุมงานสถาปัตยกรรม วันที่ 23/01/67

ผู้ควบคุมงานสถาปัตยกรรม วันที่ 23/01/67

ผู้ควบคุมงานสถาปัตยกรรม วันที่ 23/01/67

This architectural drawing shows the elevation of a traditional Thai stupa. The structure is composed of several distinct sections, each with specific dimensions and elevation markers.

Dimensions and Elevation Markers:

- Top Elevation:** ระดับสูงสุด +14.12 (Highest Level +14.12)
- Stupa Body Dimensions:**
 - Top section height: 1.60
 - Section below top: 1.60
 - Large central section height: 4.80
 - Section below large central section: 1.35
 - Base section height: 0.15
- Stupa Head (Prasanna) Dimensions:**
 - Top section height: 0.25
 - Section below top: 0.40
 - Section below that: 0.30
 - Bottom section height: 0.40
 - Total height of stupa head: 1.35
- Base Dimensions:**
 - Base width: 1.80
 - Base height: 0.25
- Elevation Markers:**
 - +7.90
 - +6.30
 - +1.50
 - ระดับทางดินเท้า +0.15 (Ground level +0.15)

The drawing includes a detailed cross-section of the stupa head, showing its internal structure and decorative elements. The overall design is a traditional Thai stupa, characterized by its tiered structure and ornate carvings.

สำเนาถูกต้อง

Sold

(นายสุกิจ ปันตาสุน)

ที่ปรึกษาหอการค้า

สมเด็จพระเทพรัตน
สวามีฯ เสด็จขึ้นพระที่นั่งอัฐทิศอุทุมพรราชพิพิธมาลง
เสด็จพระราชดำเนินทรงบำเพ็ญพระราชกุศล 6 รอบ 28 กรกฎาคม 2567
ประจำภาคเหนือ 9 จังหวัด แบบที่ 2

กลุ่มงานพัฒนาชุมชน	สุภาวรณ์ พลสวัสดิ์	สมาชิก
	ธนาภา อุดมศิลป์	สมาชิก
กลุ่มงานสวัสดิการสังคม		หัวหน้างาน
		หัวหน้ากลุ่มงาน
กลุ่มงานส่งเสริมสุขภาพและอนามัยชุมชน		สมาชิก
		หัวหน้ากลุ่มงาน
กลุ่มงานประชาสัมพันธ์และข้อมูลข่าวสาร	ปัทมาพร ชาติพนา	หัวหน้างาน
	(Sana outlay)	หัวหน้ากลุ่มงาน
ฝ่ายอำนวยการ		ผู้อำนวยการ
		หัวหน้ากลุ่มงาน
ฝ่ายสนับสนุน		ผู้อำนวยการ
		หัวหน้ากลุ่มงาน

ผู้ตรวจการแผ่นดินฯ *Reuap. 23/01/67*

ผู้ว่าราชการจังหวัด

DECLASSIFICATION AUTHORITY

ចំណុច
 ២៣ ៣៣

RECEIVED

รูปด้านข้าง

รูปตัดโครงสร้างคานาง

พยาน	1:50	เลขที่ใบ	ID=66023
------	------	----------	----------

รหัสคดี 23-1A 2567		แผ่นที่	จำนวนแผ่น
ใบทนายคดี	เลขที่รับมอบ	1-05	8

1. The first step is to identify the problem or question that needs to be answered. This involves understanding the context and the specific requirements of the task.

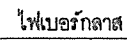

(นายสุกิจ ปินตาสุข)
หัวหน้าฝ่ายสำรวจ

5.43

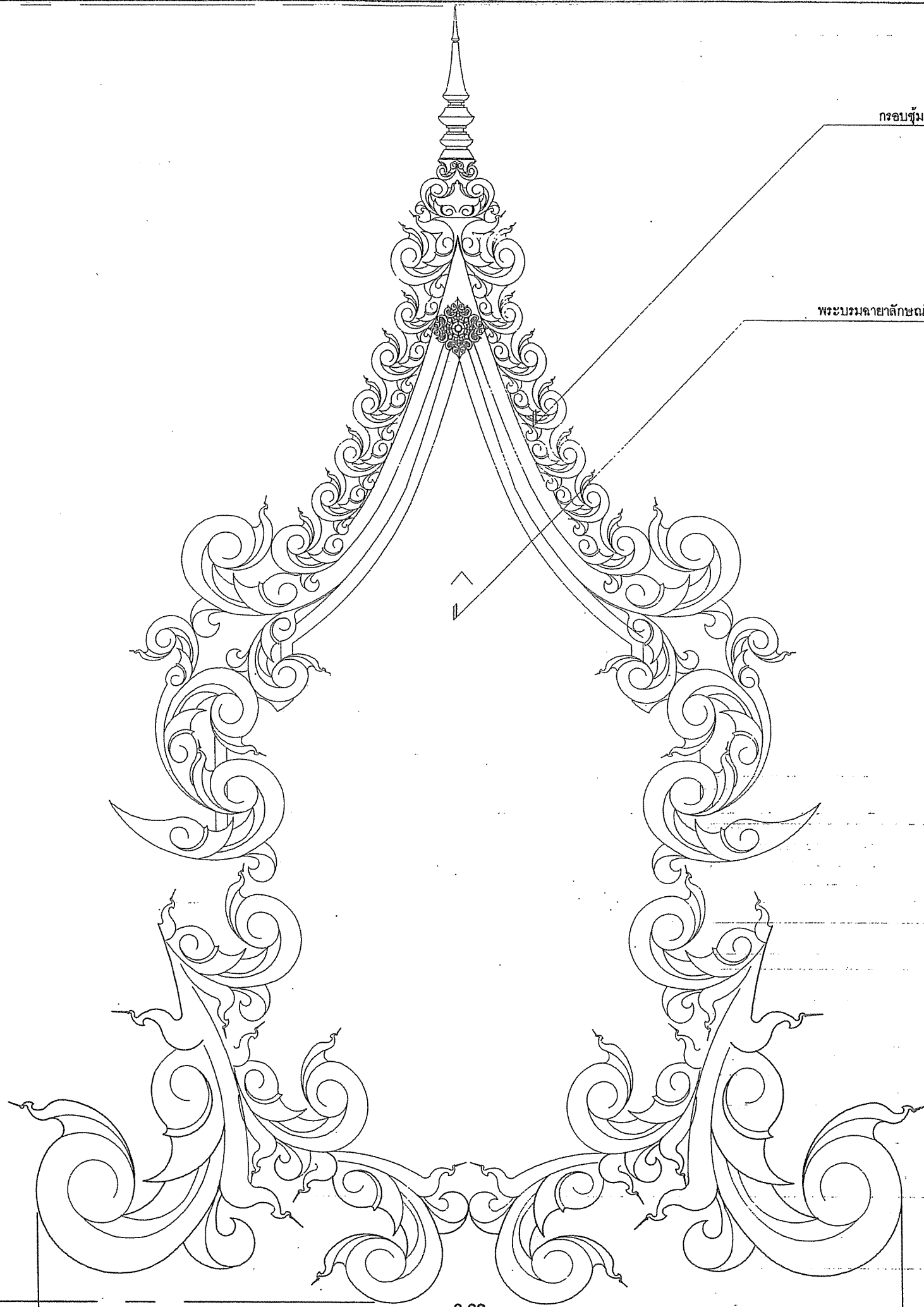

กรอบซุ้มประดับลวดลายไทยบนตัวปั้นหล่อไฟเบอร์กลาสทำสีทองลงยา

พระบรมฉายาลักษณ์

สำเนาถูกต้อง

(นายสุกิจ ปันตาสุข)
หัวหน้าฝ่ายสำรวจ

แบบขยายลวดลาย 2
มาตราส่วน 1 : 10

กรมโยธาธิการและผังเมือง สำนักสถาปัตยกรรม

แบบมาตรฐาน
ซุ้มเสมาพระเกียรติพระวราภิมหามงคล
เฉลิมพระชนมพรรษา 6 รอบ 28 กรกฎาคม 2567
ประจำภาคเหนือ 9 จังหวัด แบบที่ 2

กลุ่มงานสถาปัตยกรรม	ผู้ตรวจร่าง	สถาปนิก
	สถาปนิก	สถาปนิก
กลุ่มงานช่างเทคนิคและงานภูมิสถาปัตยกรรม	วิศวกร	วิศวกร
	วิศวกร	วิศวกร
กลุ่มงานช่างศิลปกรรมและงานศิลปกรรม	ช่างศิลป์	ช่างศิลป์
	ช่างศิลป์	ช่างศิลป์
ฝ่ายศิลปกรรม	ช่างศิลป์	ช่างศิลป์
	ช่างศิลป์	ช่างศิลป์

ผู้ตรวจร่าง: 23/10/17
ผู้ตรวจร่าง: 23/10/17
สถาปนิก: 23/10/17
ช่างศิลป์: 23/10/17
(นาย) อธิปไตย

มาตราส่วน	1:10	เลขที่แบบ	10-66023
วันที่ขึ้นรูป	23 ต.ค. 2567	แผ่นที่	1-08
ชื่อแบบ	แบบขยาย 2	จำนวนแผ่น	8

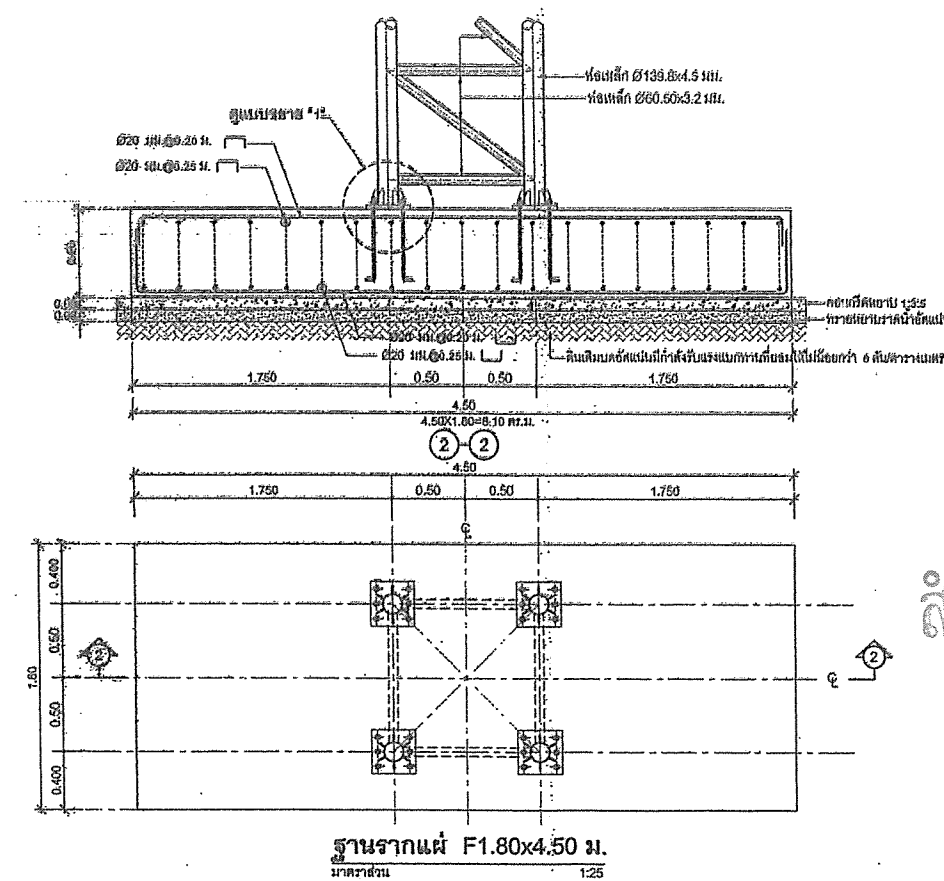
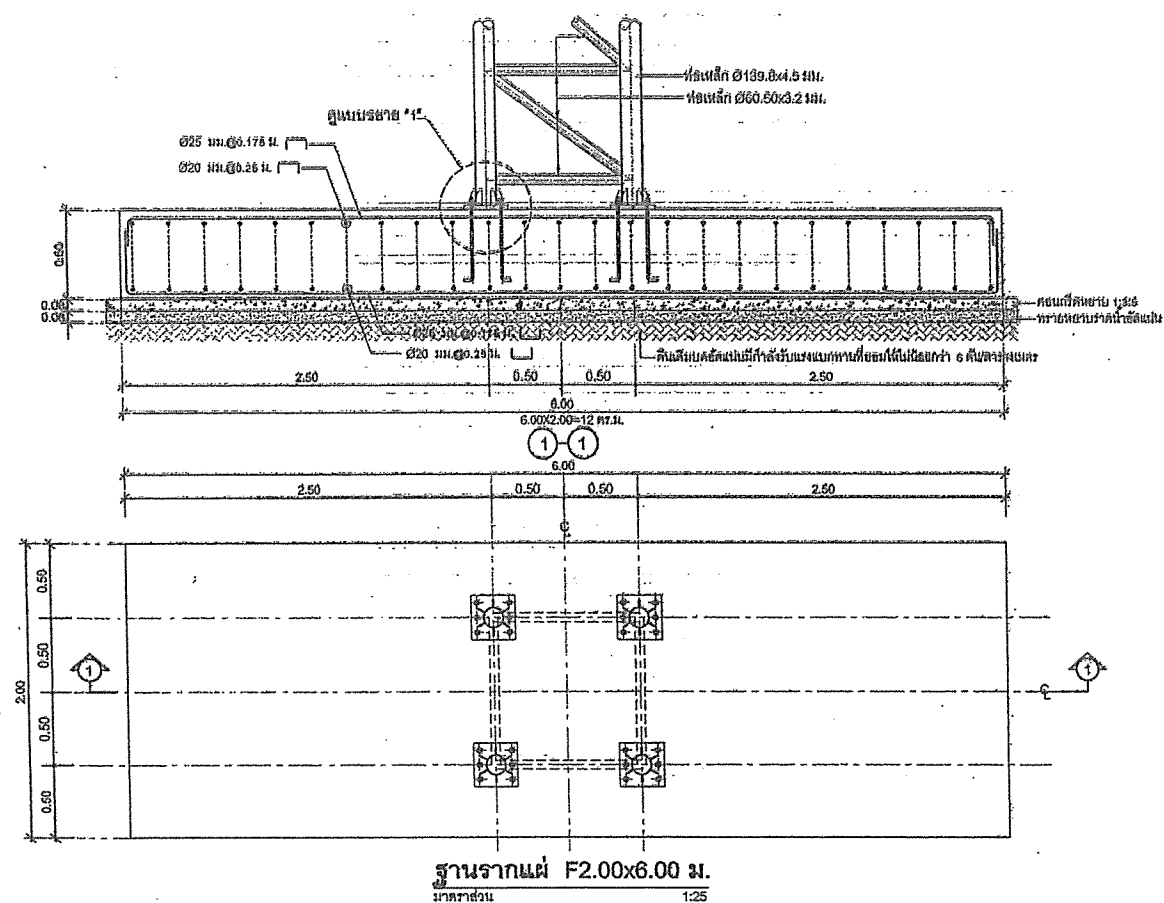
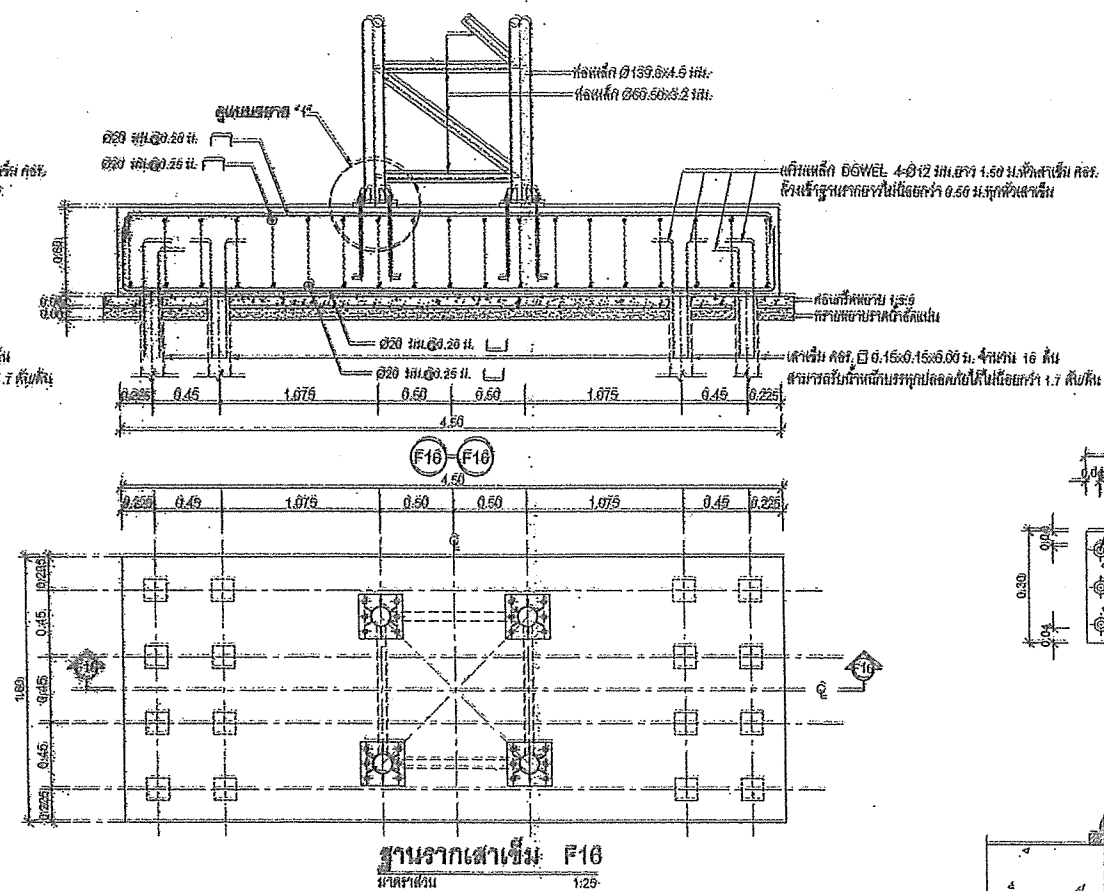

สำเนาถูกต้อง

Suli
(นายสุกิจ ปันตาสุข)
หัวหน้าฝ่ายตำรวจ

<h2 style="margin: 0;">กรมโยธาธิการและผังเมือง</h2> <h3 style="margin: 0;">สำนักวิศวกรรมโครงสร้างและงานระบบ</h3>			
แผนผังฐาน <div style="text-align: center; font-weight: bold; margin-top: 10px;">รูปประกอบเบื้องต้นเพื่อกระเบื้องหิน พะยอมรวมราชภัฏจก ประจำภาคเหนือ</div> <div style="text-align: center; font-weight: bold; margin-top: 10px;">แบบที่ ๒</div>			
วิศวกรรับผิดชอบ	อธิบดีฯ จ.ภค	วิศ.	
		วิศ.	
ผู้ควบคุม	อธิบดีฯ จ.ภค	ศกษ.	
		ศกษ.	
สำรวจ	วิเศษ ปะยอม อรุณดี จันทร์เพชร	เขียน	
		งานเขียน	
คำนวณ		ส่ง	
		งานสถา.	
วิศวกรตรวจสอบร่าง ผู้ควบคุมร่าง สถาปนิก อธิบ.			
หมายเหตุ ขยายฐานจากเสาเข็ม F24, ฐานจากเสาเข็ม F16 ขยายฐานรากแผ่น F1.80x4.50 m., ฐานรากแผ่น F2.00x6.00 แบบขยาย "๔"			
มาตราส่วน 1:10,125		เลขที่แบบ S 62179	
วันที่พิมพ์ ๑ กันยายน 25๕2		วันที่	
โดยแผนกที่ (เสร็จ)โดยแผนก		S-02	
		จำนวนแผ่น 2	

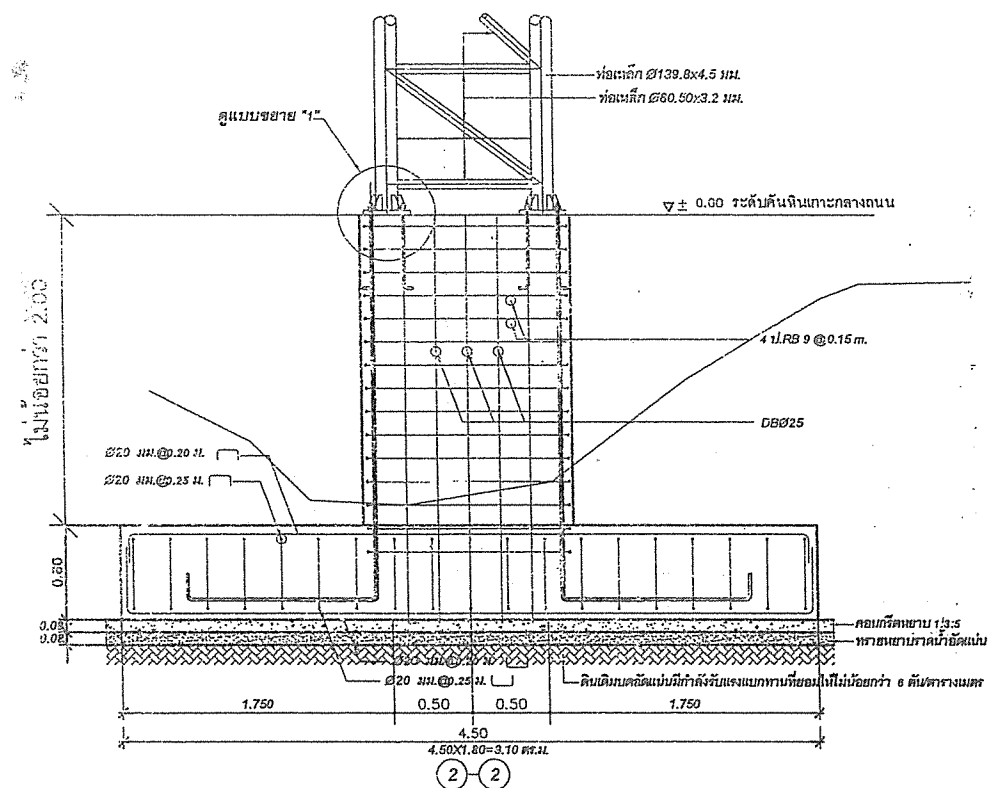
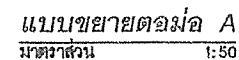

ฐานรากแผ่ $F1.80 \times 4.50$ ม.
 มาตรฐาน 1:5

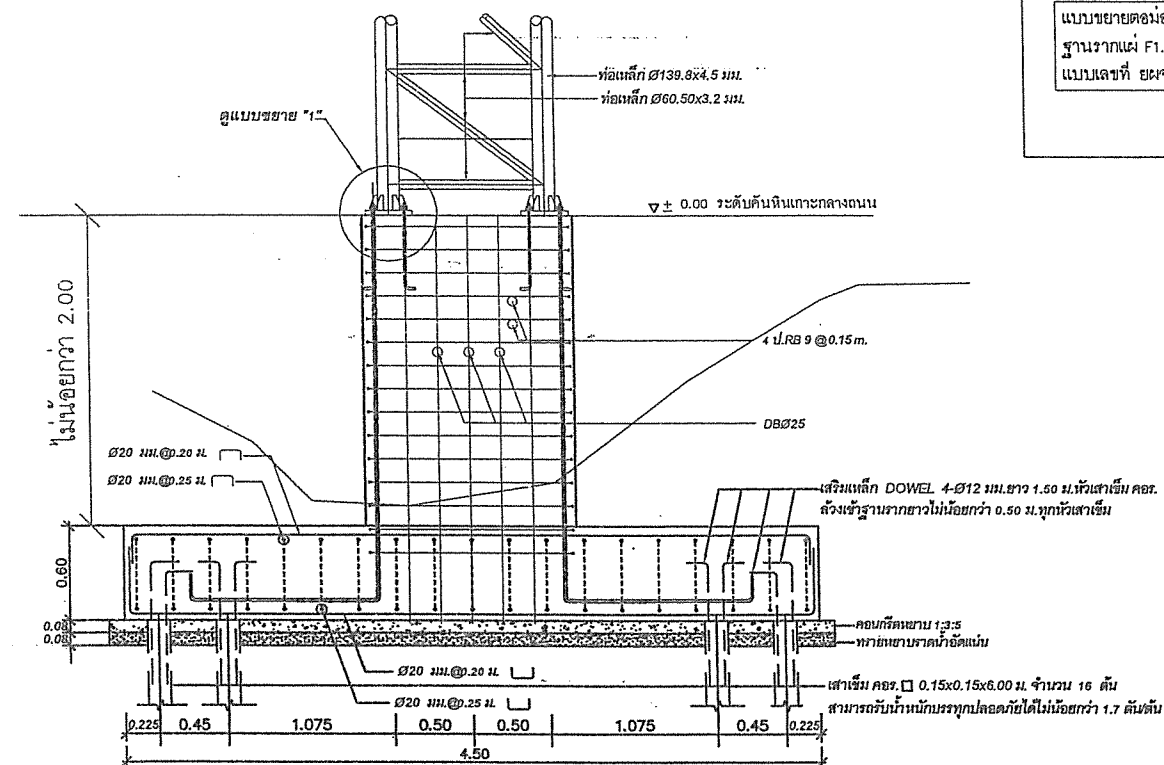
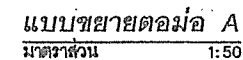

ฐานรากเสาเข็ม F16



มาตราส่วน 1:50

แบบเลขที่ ยผจ.ลพ 5/2567 แผ่นที่ 2/2

สำเนาถูกต้อง

Said

(นายสุกิจ ปิ่นตาสุข)
หัวหน้าฝ่ายสำรวจ

	โครงการ : ก่อสร้างซ่อมประตูเฉลิมพระเกียรติ เนื่องในโอกาสพระราชพิธีมหามงคล	วิศวกรโยธา	นายเสาวฤทธิ์ กันทรแก้ว วิศวกรโยธาชำนาญการ	ฝ่ายปฏิบัติการ	นายทวีศักดิ์ อินดอง นายช่างโยธาอาวุโส	แสดงแบบ แบบแก้ไขฐานรากต่อม่อ ฐานแผ่ F1.80x4.50 ม	อนุมัติ	 นายณรงค์ ทาอูรังค์ โยธาธิการและผังเมืองจังหวัดลำพูน	<div style="border: 1px solid black; border-radius: 50%; width: 40px; height: 40px; display: flex; align-items: center; justify-content: center; margin: 0 auto;"> <div style="border: 1px solid black; border-radius: 50%; width: 20px; height: 20px; display: flex; align-items: center; justify-content: center;">2</div> </div>
	เฉลิมพระชนมพรรษา 6 รอบ 28 กรกฎาคม 2567 จังหวัดลำพูน					และฐานรากเสาเข็ม F16			
	ที่ตั้งโครงการ : ถนนทางหลวงแผ่นดินหมายเลข 116 กม 3+238	สถาปนิก	นายธเนศวร ทองพันธ์ พนักงานสถาปนิก	กลุ่มงานวิชาการโยธาธิการ	นายเสกสรรค์ โยกุลศิริ วิศวกรโยธาชำนาญการพิเศษ	แบบเลขที่ : ยผ.ลพ. 5/2567 มาตราส่วน 1:50 5 มิติ 67			
สำนักงานโยธาธิการและผังเมืองจังหวัดลำพูน 	เขียนแบบ : นายธเนศวร ทองพันธ์ พนักงานสถาปนิก								

แบบที่ 2

(นายสุกิจ ปันตาสุข)
หัวหน้าฝ่ายสำรวจ

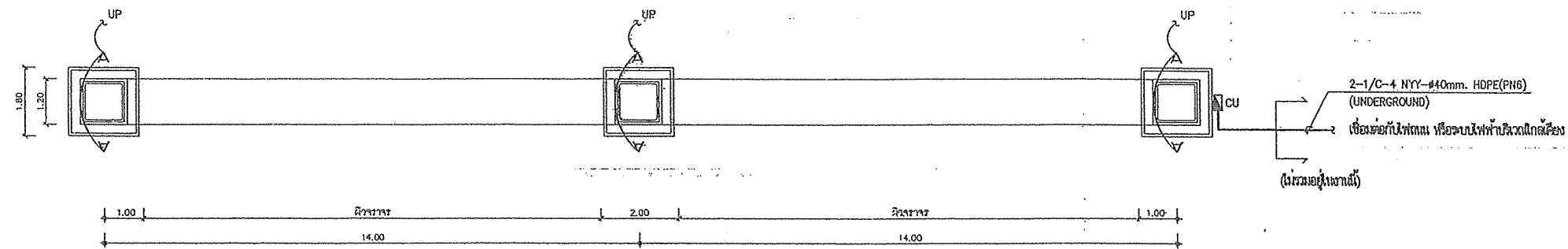

ผังระบบไฟฟ้าแสงสว่างทางประตูด้านซ้าย 1 : 75

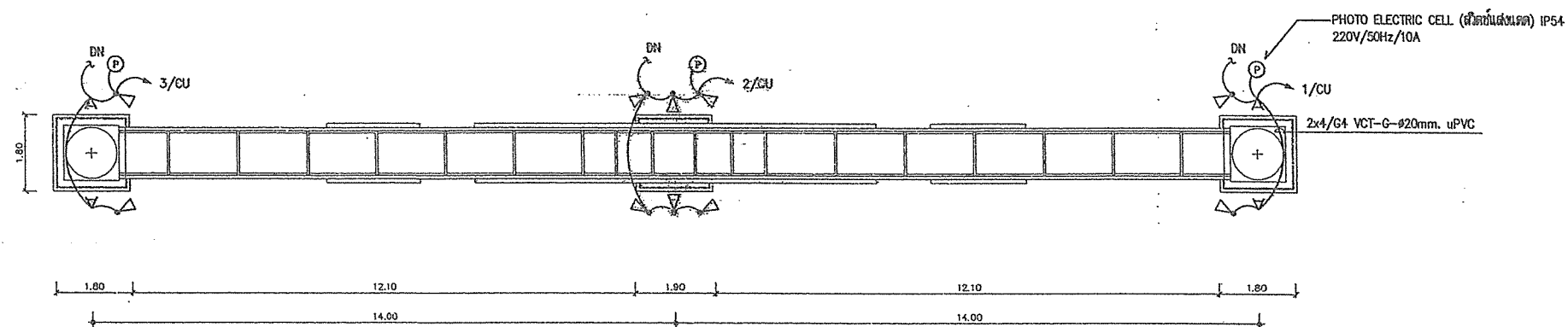

ผังระบบไฟฟ้าแสงสว่างทางประตูด้านขวา 1 : 75

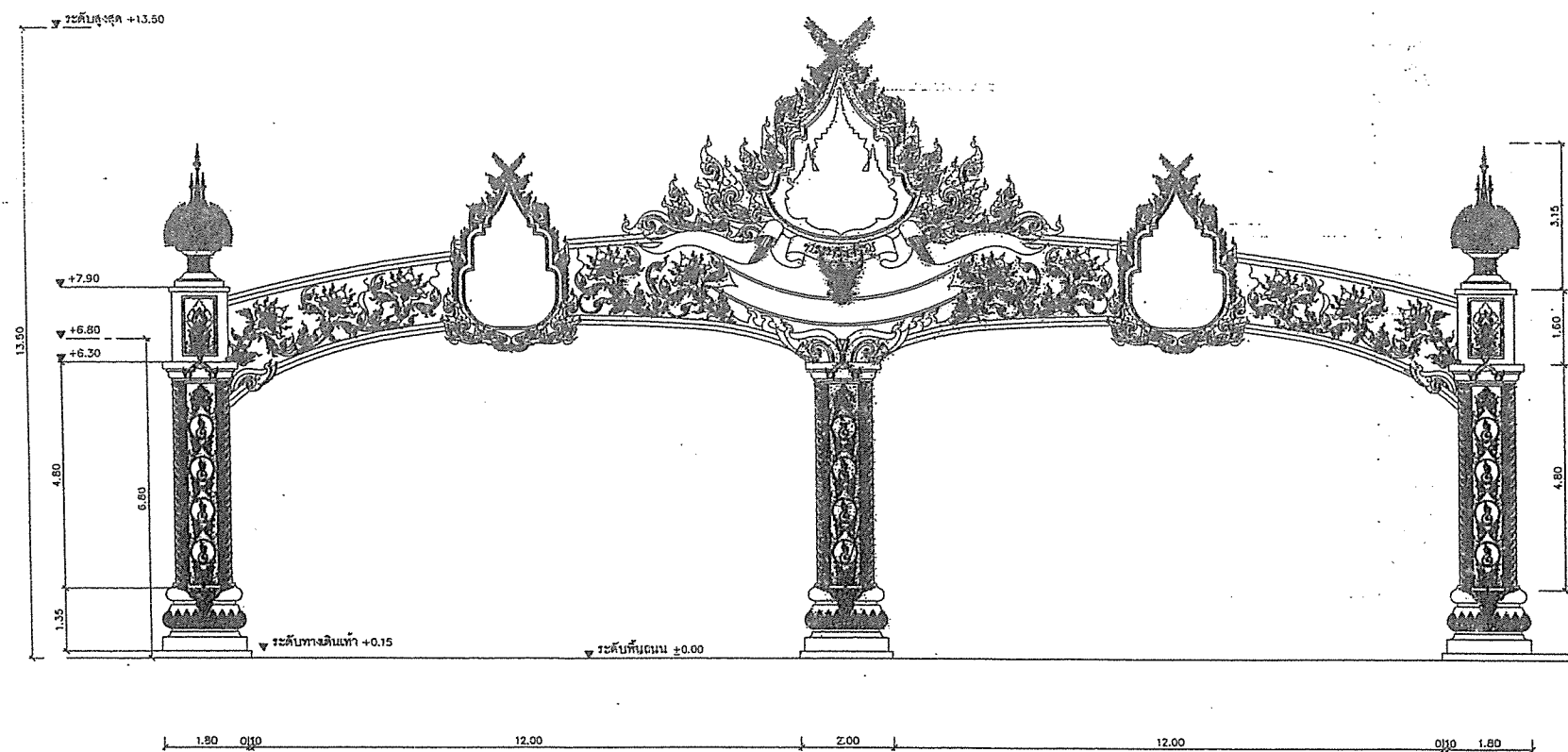

รูปแสดงตำแหน่งติดตั้งดวงไฟ 1 : 75

สำเนาถูกต้อง

Sidd
(นายสุกิจ ปิ่นตาสุข)
หัวหน้าฝ่ายสำรวจ

กรมโยธาธิการและผังเมือง			
สำนักวิศวกรรมโครงสร้างและระบบ			
แบบ			
รูปประกอบของกรณีพิเศษพิเศษ พะนาณานันท์			
ประจำภาคเหนือ			
แบบที่ 2			
วิศวกรไฟฟ้า	นาย พิชัย ใจดี	ออกแบบ	วิศวกร
	เอกชัย ประสงค์	ตรวจสอบ	วิศวกร
เขียนแบบ	นาย พิชัย ใจดี	ช่างเขียนแบบ	ช่างเขียนแบบ
	วิโรจน์ แสงจันทร์	ช่างเขียนแบบ	ช่างเขียนแบบ
สำรวจ	-	ช่างสำรวจ	ช่างสำรวจ
	-	ช่างสำรวจ	ช่างสำรวจ
วิศวกรเขียนแบบ			
ผู้ควบคุมการก่อสร้าง			
อนุมัติ			
แสดงแบบ			
ผังระบบไฟฟ้าแสงสว่าง			
ขนาดเส้น	1 : 75	เลขที่แบบ	EE 62161
วัน เดือน ปี	12/09/2562	วันที่แบบ	EE 62161
ใบอนุญาต	DP00461	วันที่	EE-02
		จำนวน	2