

แผนที่สังเขป : โครงการปรับปรุงผิวจราจรแอสฟัลต์ติกคอนกรีต รหัสทางหลวงท้องถิ่น ปน.ถ.58-001 สายบางชุม-รวมไทย หมู่ที่ 6 และหมู่ที่ 7 ตำบลหาดขาม อำเภอกุยบุรี จังหวัดประจวบคีรีขันธ์
 ผิวจราจรกว้าง 6.00 เมตร ขา 2,710.00 เมตร หน้า 0.05 เมตร พร้อมไหล่ทางกว้างข้างละ 1.00 เมตร



องค์การบริหารส่วนตำบลหาดขาม
 อำเภอกุยบุรี จังหวัดประจวบคีรีขันธ์

โครงการ PROJECT

ปรับปรุงผิวจราจรแอสฟัลต์ติกคอนกรีต
 รหัสทางหลวงท้องถิ่น ปน.ถ.58-001
 สายบางชุม-รวมไทย
 หมู่ที่ 6 และหมู่ที่ 7

แบบแสดง SHOW

แผนที่สังเขป

มาตราส่วน SCALE 0:00

เขียนแบบ DRAFTMAN

นายมงคล พ่วงจาด
 นายช่างโยธาชำนาญงาน

สำรวจ/ประมาณราคา
 SUREYING/COST

นายมงคล พ่วงจาด
 นายช่างโยธาชำนาญงาน

เห็นชอบ/อนุมัติ
 AGREE/APPROVE

นายนิกร กลิ่นเกลี้ยง
 ปลัด อบต. หาดขาม

นายบุญรอด เปี้ยวเพชร
 นายก อบต. หาดขาม

แบบเลขที่
 MODEL NO

จำนวนแผ่น
 TOTAL

05

แบบแผ่นที่
 SHEET

01

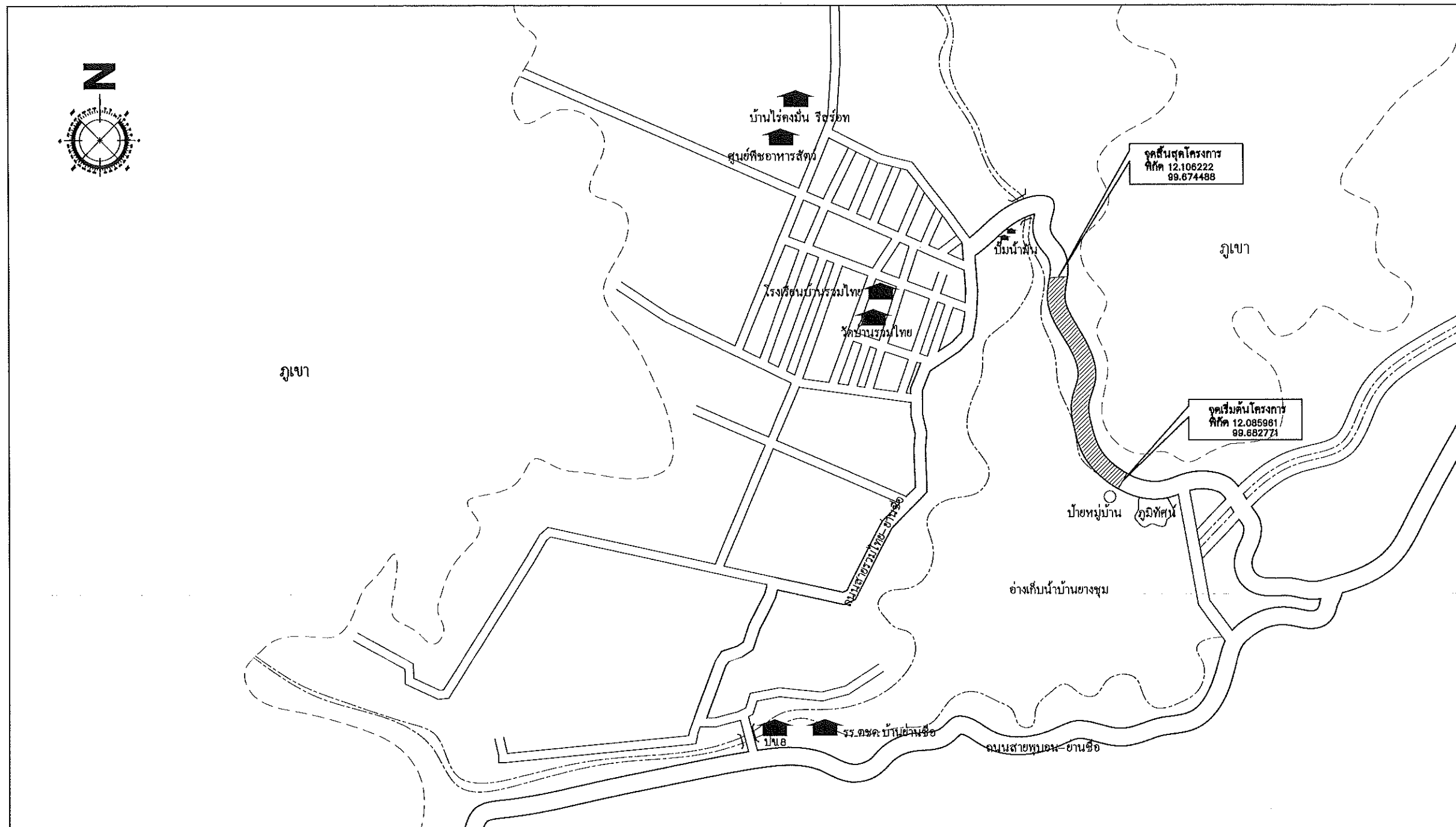

จุดก่อสร้างโครงการ

แผนที่สังเขป

หมายเหตุ : รายการใดที่ขัดแย้งหรือไม่เหมาะสมให้ช่างผู้ควบคุมงานทำการแก้ไขได้แต่ไม่ทำให้ทางราชการเสียหาย

นายวิโรจน์ เจริญขาม
 สย. 10877

ข้อกำหนดเกี่ยวกับการใช้วัสดุก่อสร้างและครุภัณฑ์ตามสัญญาก่อสร้าง
เพื่อส่งเสริมการใช้ สินค้า / ผลิตภัณฑ์ ที่ผลิตในประเทศ

ภาคผนวก ๑

1. ผู้รับจ้างต้องใช้วัสดุก่อสร้างหรือครุภัณฑ์ที่เป็นส่วนหนึ่งของงานก่อสร้าง (ถ้ามี) ตามโครงการก่อสร้างนี้ โดยต้องเป็นวัสดุก่อสร้างนี้ คคยต้องเป็นวัสดุก่อสร้างหรือครุภัณฑ์ที่ผลิตภายในประเทศ ไม่น้อยกว่าร้อยละ 60 ของมูลค่าวัสดุก่อสร้างที่ใช้ในโครงการก่อสร้างนี้ ทั้งนี้หากงานก่อสร้างมีวัสดุก่อสร้างที่เป็นเหล็กจะต้องใช้วัสดุก่อสร้างที่เป็นเหล็กซึ่งเป็นสินค้าผลิตภายในประเทศ ไม่น้อยกว่าร้อยละ 90 ของปริมาณเหล็กที่ใช้ตามสัญญาก่อสร้างนี้

2. ผู้รับจ้างต้องเสนอแผนการใช้วัสดุก่อสร้างและครุภัณฑ์ ที่เป็นผลิตภัณฑ์ที่ผลิตภายในประเทศตามสัญญาก่อสร้างนี้ ตามเอกสาร ภาคผนวก 2 และ ภาคผนวก 3 (ภาคผนวก 3 เฉพาะกรณีที่เป็นงานก่อสร้างที่มีวัสดุก่อสร้างที่เป็นเหล็ก) ให้ผู้ว่าจ้าง ตามระยะเวลาที่กำหนดในสัญญาจ้าง (ถ้ามี) แต่ต้องไม่ช้ากว่า 60 วันหลังลงนามในสัญญาจ้างก่อสร้าง หากผู้รับจ้างไม่เสนอแผนตามเวลาที่กำหนด ถือว่าผู้รับจ้างผิดสัญญา ผู้ว่าจ้างมีสิทธิ์เลิกสัญญาได้

3. ผู้รับจ้างต้องแสดงหลักฐานเพื่อประกอบการพิจารณาว่าวัสดุก่อสร้างหรือครุภัณฑ์เป็นผลิตภัณฑ์ที่ผลิตภายในประเทศ อย่างใดอย่างหนึ่งแล้วแต่กรณี แสดงต่อผู้ว่าจ้างเมื่อผู้ว่าจ้างร้องขอ เพื่อประกอบการตรวจสอบของผู้ว่าจ้างว่าวัสดุก่อสร้าง/ครุภัณฑ์ ที่ผู้รับจ้างนำมาใช้เป็นผลิตภัณฑ์ที่ผลิตในประเทศหรือไม่ ดังนี้

- 1.) สำเนาใบรับรองสินค้าที่ผลิตในประเทศ Made in Thailand (MIT) ที่ออกโดยสภาอุตสาหกรรมแห่งประเทศไทย
- 2.) ฉลากสินค้า ที่แสดงว่าเป็นสินค้าที่ผลิตในประเทศไทย
- 3.) หลักฐานแสดงที่ตั้งของแหล่งผลิต ที่สามารถแสดงได้ว่าเป็นวัสดุก่อสร้างที่เป็นผลิตภัณฑ์ในประเทศเช่นตำแหน่งที่ตั้งโรงโม่หิน ทำทราย บ่อดิน เป็นต้น

ตารางการจัดทำแผนการใช้วัสดุที่ผลิตภายในประเทศ
โครงการ.....

รายการวัสดุหรือครุภัณฑ์ที่ใช้ในโครงการ
แผนการใช้วัสดุที่ผลิตในประเทศ

ลำดับ	รายการ	หน่วย	ปริมาณ	ราคาต่อหน่วย (หน่วย)	เป็นเงิน (บาท)	วัสดุในประเทศ	วัสดุต่างประเทศ
๑							
๒							
๓							
๔							
๕							
รวม							
อัตรา (ร้อยละ)							

ลงชื่อ.....(คู่สัญญาฝ่ายผู้รับจ้าง)
(.....)

หมายเหตุ

ราคาต่อหน่วยที่ใส่ในตารางการจัดทำแผนการใช้วัสดุก่อสร้างภายในประเทศ เป็นราคาตามใบแจ้งปริมาณงานและราคาซึ่งแนบสัญญาก่อสร้าง ซึ่งจัดทำตามหนังสือที่ ภค(ภวจ) 0405.2 /3452 ลว 17 กันยายน 2562 (ว452) และกรณีที่จัดจ้างด้วยวิธีการเฉพาะเจาะจง ให้เป็นราคาแนบท้ายสัญญา ที่ผ่านการดำเนินการด้วยวิธีการเดียวกันกับหนังสือ ว452

ภาคผนวก ๒

ตารางการจัดทำแผนการใช้เหล็กที่ผลิตภายในประเทศ

โครงการ.....

รายการวัสดุหรือครุภัณฑ์ที่ใช้ในโครงการ
แผนการใช้เหล็กที่ผลิตในประเทศ
ปริมาณเหล็กทั้งโครงการ.....ตัน

ลำดับ	รายการ	หน่วย	ปริมาณ	เหล็กในประเทศ	เหล็กต่างประเทศ
๑					
๒					
๓					
๔					
๕					
รวม					
อัตรา (ร้อยละ)					

นายวิโรจน์ เจริญธรรม
สย. 10877

ลงชื่อ.....(คู่สัญญาฝ่ายผู้รับจ้าง)
(.....)



องค์การบริหารส่วนตำบลหาดขาม
อำเภออุบลบุรี จังหวัดประจวบคีรีขันธ์

โครงการ PROJECT

ปรับปรุงผิวจราจรแอสฟัลติกคอนกรีต
รพ.ทางหลวงท้องถิ่น ปน.ถ.58-001
สายบางชุม-รวมไทย
หมู่ที่ 6 และหมู่ที่ 7

แบบแสดง SHOW

ข้อกำหนดเกี่ยวกับการใช้วัสดุก่อสร้าง
และครุภัณฑ์ตามสัญญาก่อสร้าง

มาตราส่วน SCALE 0: 000

เขียนแบบ DRAFTMAN

นายมงคล พ่วงจาด
นายช่างโยธาชำนาญงาน

สำรวจ/ประมาณราคา
SUREYING/COST

นายมงคล พ่วงจาด
นายช่างโยธาชำนาญงาน

เห็นชอบ/อนุมัติ
AGREE/APPROVE

นายนิกร กลิ่นเกลี้ยง
ปลัด อบต.หาดขาม

นายบุญรอด เขียวเพชร
นายก อบต.หาดขาม

แบบเลขที่
MODEL NO

จำนวนแผ่น
TOTAL

05

แบบแผ่นที่
SHEET

02

โครงการ : ปรับปรุงผิวจราจรแอสฟัลต์ติกคอนกรีต รหัสทางหลวงท้องถิ่น ปน.ถ.58-001 สายขามชุม-รวมไทย หมู่ที่ 6 และหมู่ที่ 7 ตำบลหาดขาม อำเภอกุยบุรี จังหวัดประจวบคีรีขันธ์
 ผิวจราจรกว้าง 6.00 เมตร ยาว 2,710.00 เมตร หน้า 0.05 เมตร พร้อมไหล่ทางกว้างข้างละ 1.00 เมตร

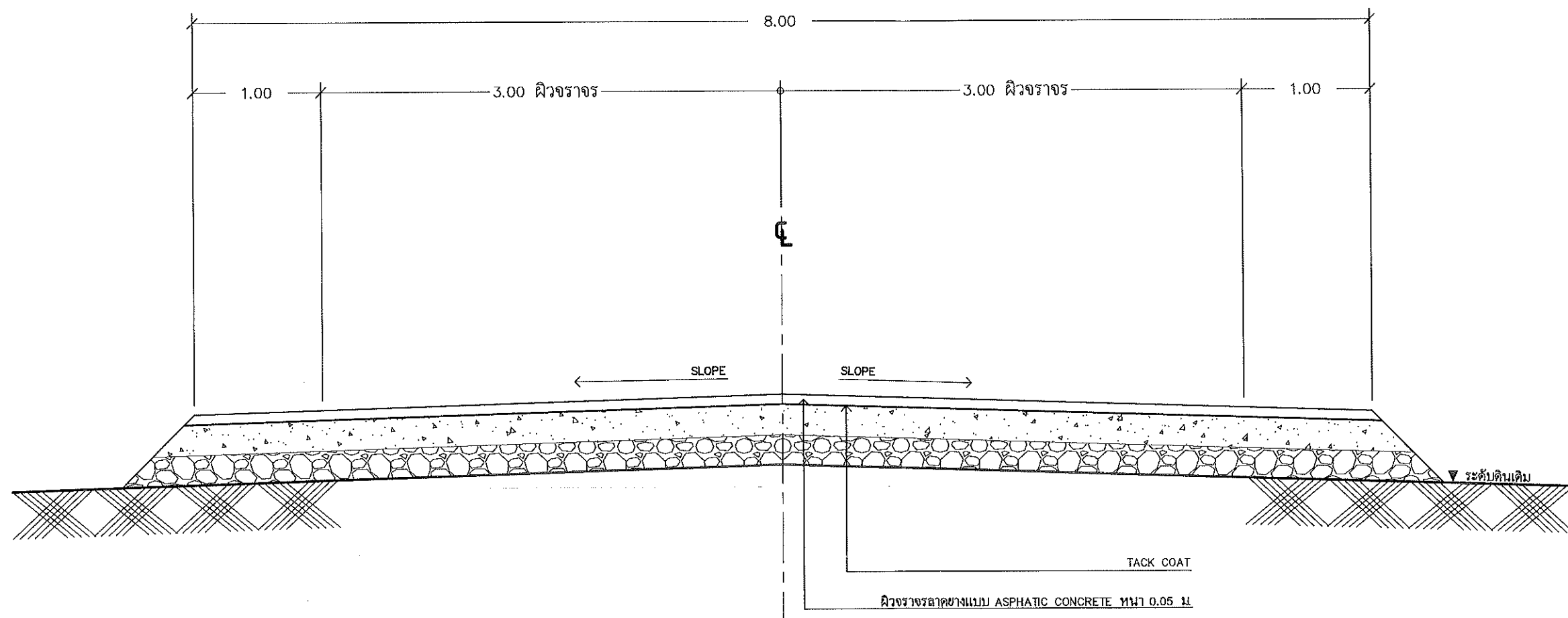

รูปตัดถนน ASPHATIC CONCRETE
 มาตรฐาน 1:25

หมายเหตุ : รายการใดที่ขัดแย้งหรือไม่เหมาะสมให้ช่างผู้ควบคุมงานทำการแก้ไขได้แต่ไม่ทำให้ทางราชการเสียหาย

นายวิโรจน์ เจริญธรรม
 สย. 10877



องค์การบริหารส่วนตำบลหาดขาม
 อำเภอกุยบุรี จังหวัดประจวบคีรีขันธ์

โครงการ PROJECT

ปรับปรุงผิวจราจรแอสฟัลต์ติกคอนกรีต
 รหัสทางหลวงท้องถิ่น ปน.ถ.58-001
 สายขามชุม-รวมไทย
 หมู่ที่ 6 และหมู่ที่ 7

แบบแสดง SHOW

รูปตัดถนน ASPHATIC CONCRETE

มาตรฐาน SCALE 1:25

เขียนแบบ DRAFTMAN

นายมงคล พ่วงจาด
 นายช่างโยธาชำนาญงาน

สำรวจ/ประมาณราคา
 SUREYING/COST

นายมงคล พ่วงจาด
 นายช่างโยธาชำนาญงาน

เห็นชอบ/อนุมัติ
 AGREE/APPROVE

นายนิกร กลิ่นเกลี้ยง
 ปลัด อบต.หาดขาม

นายบุญรอด เขียวเพชร
 นายก อบต.หาดขาม

แบบเลขที่
 MODEL NO

จำนวนแผ่น
 TOTAL

05

แบบแผ่นที่
 SHEET

03



องค์การบริหารส่วนตำบลหาดขาม
อำเภออุบลบุรี จังหวัดประจวบคีรีขันธ์

โครงการ PROJECT
ปรับปรุงผิวจราจรแอสฟัลต์ติกคอนกรีต
รหัดทางหลวงท้องถิ่น ปน.ถ58-001
สายทางรวม-รวมไทย
หมู่ที่ 6 และหมู่ที่ 7

แบบแสดง SHOW
มาตรฐานตีเส้นจราจร

มาตราส่วน SCALE 1:25

เขียนแบบ DRAFTMAN
นายมงคล พ่วงจาด
นายช่างโยธาชำนาญงาน

สำรวจ/ประมาณราคา
SUREYING/COST
นายมงคล พ่วงจาด
นายช่างโยธาชำนาญงาน

เห็นชอบ/อนุมัติ
AGREE/APPROVE
นายนิกร กลิ่นเกลี้ยง
ปลัด อบต.หาดขาม

นายบุญรอด เขียวเพชร
นายก อบต.หาดขาม

แบบเลขที่ MODEL NO	
จำนวนแผ่น TOTAL	05
แบบแผ่นที่ SHEET	04

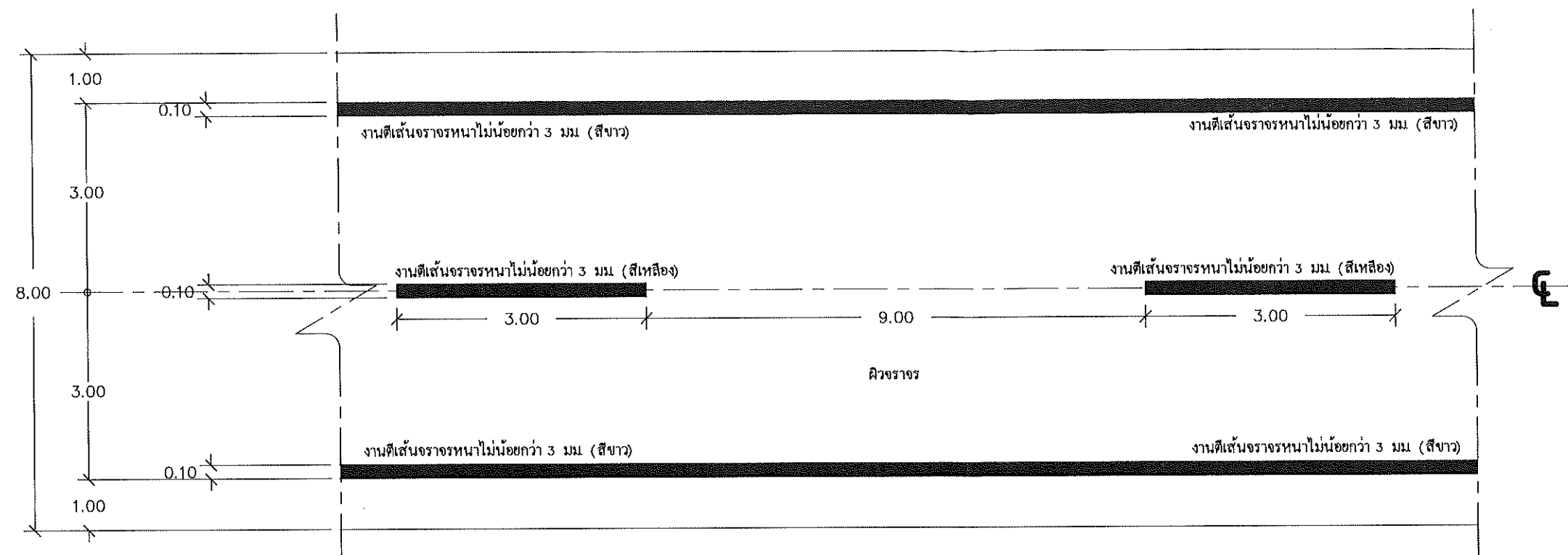

มาตรฐานตีเส้นจราจรแบบเส้นประ
มาตราส่วน no

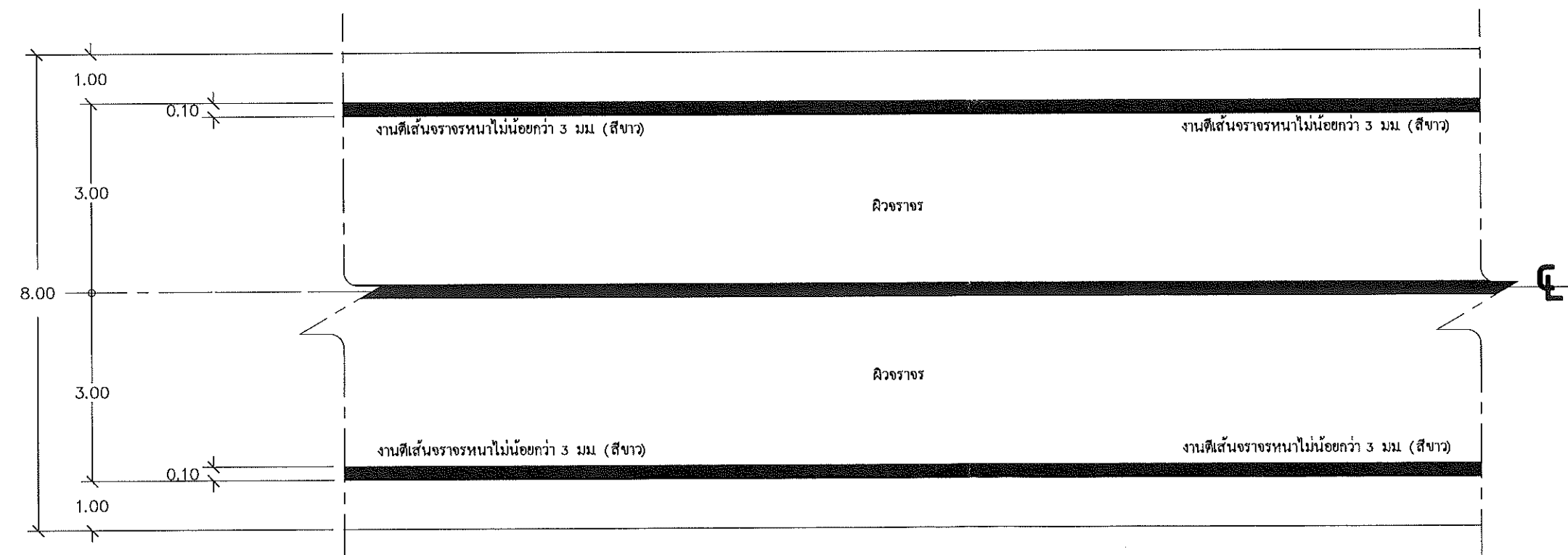

มาตรฐานตีเส้นจราจรแบบเส้นทึบ
มาตราส่วน no

หมายเหตุ : รายการใดที่ขัดแย้งหรือไม่เหมาะสมให้ช่างผู้ควบคุมงานทำการแก้ไขได้แต่ไม่ทำให้ทางราชการเสียหาย

นายวิโรจน์ เจริญธรรม
สย. 10877

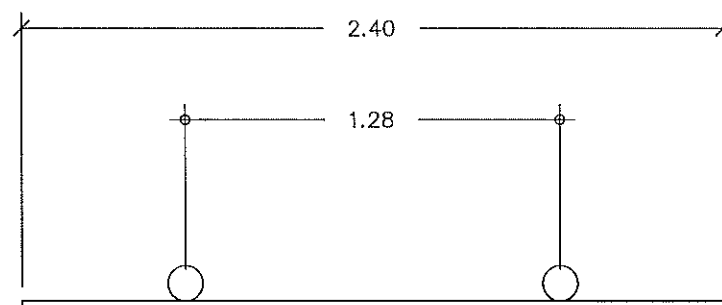

แปลน
มาตราส่วน 1:25

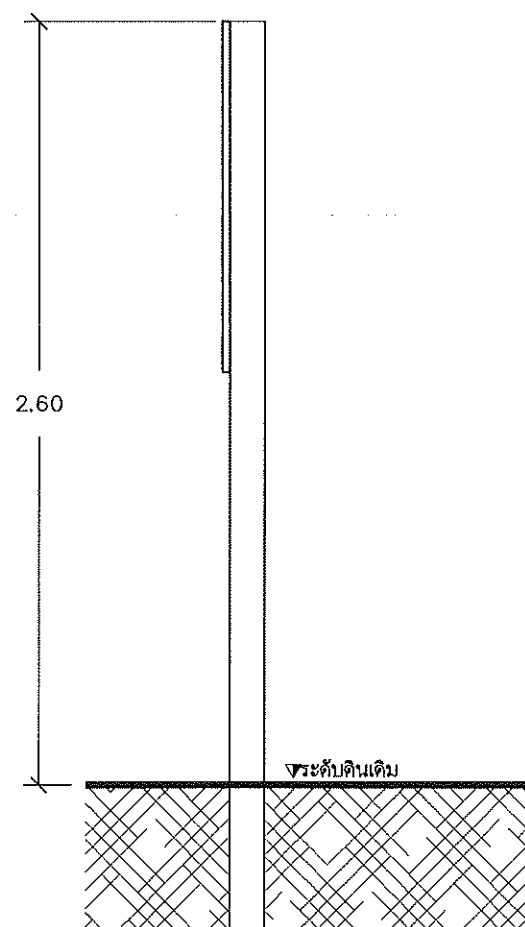

ด้านข้าง
มาตราส่วน 1:25

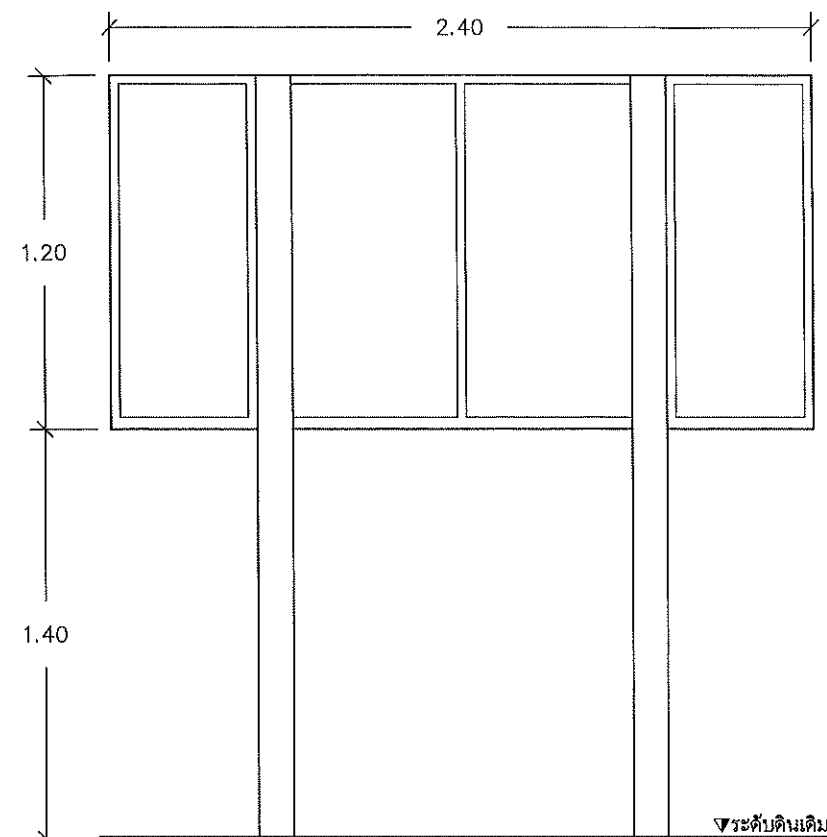

ด้านหลัง
มาตราส่วน 1:25

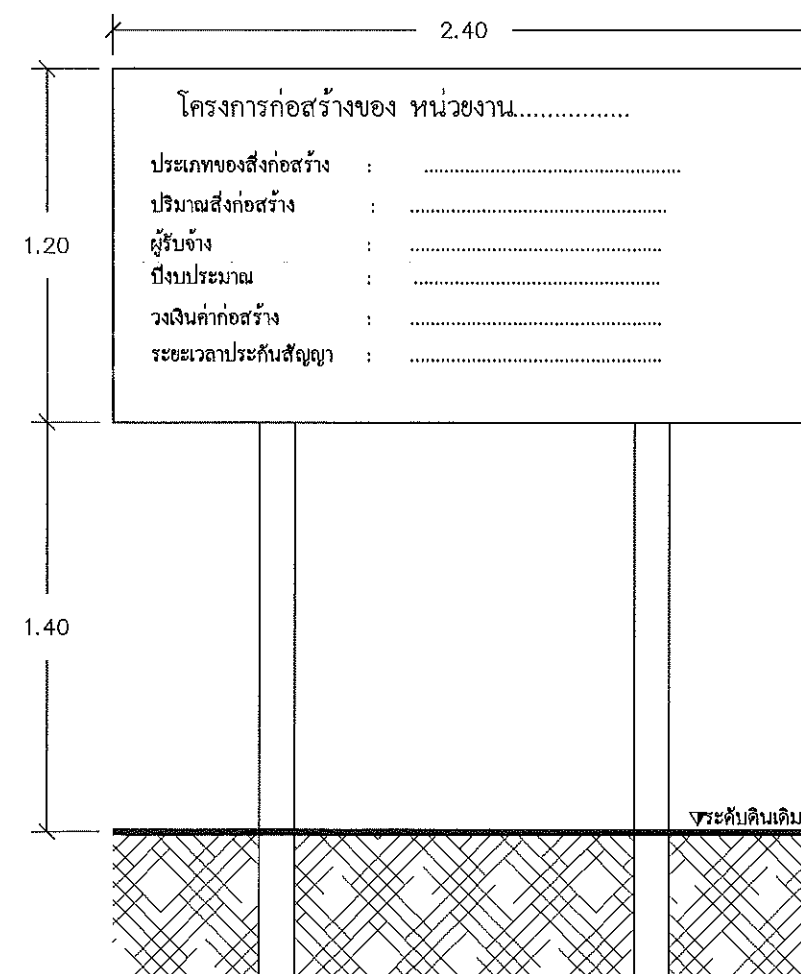

ด้านหน้า
มาตราส่วน 1:25

หมายเหตุ : - รายการใดที่ขัดแย้งหรือไม่เหมาะสมให้ช่างผู้ควบคุมงานทำการแก้ไขได้แต่ไม่ทำให้ทางราชการเสียหาย



องค์การบริหารส่วนตำบลหาดขาม
อำเภอกุยบุรี จังหวัดประจวบคีรีขันธ์

โครงการ PROJECT

ปรับปรุงผิวจราจรแอสฟัลต์ติกคอนกรีต
รหัสทางหลวงท้องถิ่น ปจ.ถ.58-001
สายยางชุม-รวมไทย
หมู่ที่ 6 และหมู่ที่ 7

แบบแสดง SHOW

ป้ายโครงการ

มาตราส่วน SCALE 1:25

เขียนแบบ DRAFTMAN

นายมงคล พ่วงจาด
นายช่างโยธาชำนาญงาน

สำรวจ/ประมาณราคา
SUREYING/COST

นายมงคล พ่วงจาด
นายช่างโยธาชำนาญงาน

เห็นชอบ/อนุมัติ
AGREE/APPROVE

นายนิกร กลิ่นเกลี้ยง
ปลัด อบต.หาดขาม

นายบุญรอด เขียวเพชร
นายก อบต.หาดขาม

แบบเลขที่
MODEL NO

จำนวนแผ่น
TOTAL

05

แบบแผ่นที่
SHEET

05

นายวิโรจน์ เจริญธรรม
สย. 10877