



องค์การบริหารส่วนจังหวัดตาก

โครงการ

ปรับปรุงซ่อมแซมสำนักงานและบ้านพักข้าราชการ

สำนักงานคลังจังหวัดตาก

สถานที่ดำเนินการ

อำเภอเมืองตาก

จังหวัดตาก

รายการสัญลักษณ์และลารัญแบบ

รายการสัญลักษณ์		แบบลดถายักรกรรม							
รายการสัญลักษณ์	ความหมาย	หน้า	รายการ	แผนที่	หน้า	รายการ	แผนที่	หน้า	รายการ
	ผนัง ค.ล.ล.	A-01	รายการสัญลักษณ์ ลารัญแบบ	1					
	ผนังก่ออิฐฉาบปูน	A-02	รายละเอียดพื้น ผนัง ฉาบปูน	2					
	ผนังก่ออิฐฉาบปูนหรือฉาบปูน	A-03	รายการประกอบแบบก่อสร้าง	3					
	ผนังคอนกรีตบล็อก	A-04	รายการประกอบแบบก่อสร้าง	4					
	ผนังคอนกรีตบล็อกชนิดระบายอากาศ	A-05	แปลนด้านข้างหลังจังหวัดตาก	5					
	ผนังยิปซัมบอร์ดหรือไม้อัด	A-06	แปลนด้านข้าง บ้านพักหลังที่ 1069/1	6					
	ประตูบานเปิด	A-07	แปลนพื้นชั้น 1, 2 บ้านพักหลังที่ 1069	7					
	ประตูบานเลื่อน	A-08	แปลนด้านข้าง บ้านพักหลังที่ 1069	8					
	หน้าต่างบานเปิด	A-09	รูปด้าน 1, 2 บ้านพักหลังที่ 1069	9					
	หน้าต่างบานเลื่อน	A-10	รูปด้าน 3, 4 บ้านพักหลังที่ 1069	10					
	หน้าต่างบานกระทุ้ง	A-11	โรงจอดรถ บ้านพักหลังที่ 1069 รูปด้าน 1, รูปด้าน 2	11					
	สัญลักษณ์พื้น	A-12	ผังระบบไฟฟ้าโรงงานผลิต	12					
	สัญลักษณ์พื้น	A-13	แปลนพื้นชั้นที่ 1 บ้านพักหลังที่ 1073	13					
	สัญลักษณ์พื้น	A-14	แปลนพื้นชั้นที่ 2 บ้านพักหลังที่ 1073	14					
	สัญลักษณ์พื้น	A-15	แปลนพื้นชั้น 1 บ้านพักหลังที่ 1073/1, 1073/2, 1073/4, 1073/5	15					
	สัญลักษณ์พื้น	A-16	แปลนพื้นชั้น 2 บ้านพักหลังที่ 1073/1, 1073/2, 1073/4, 1073/5	16					
	สัญลักษณ์พื้น	A-17	แปลนพื้นชั้น 1 บ้านพักหลังที่ 1073/6, 1073/7, 1073/8	17					
	สัญลักษณ์พื้น	A-18	แปลนพื้นชั้น 2 บ้านพักหลังที่ 1073/6, 1073/7, 1073/8	18					
	แนวเข้ระอง ผนังปูนก่ออิฐฉาบปูน								
	กว้าง 1 cm. ลึก 0.5 cm.								
	ระยะข้างกลางถึงกลาง								
	ระยะข้างกลางถึงริม								
	ระยะริมถึงริม								
	ทิศทางขึ้นลงบันได								
	การตั้งบันได, พื้น, รูปด้านและรูปตัด								
	แนวเขตที่ดิน								
	แสดงเขตที่ไม่ต้องการและครอบ								
	แสดงส่วนที่ไม่เห็นและส่วนควบคุม								
	แสดงแนวศูนย์กลางพิกัด								
	แสดงแบบขยาย								
	แผนที่								
	แสดงพิกัดแนวนอนและแนวตั้ง								
	แสดงรูปตัดที่ -								
	แผนที่								
	ชื่อห้อง								
	ตำแหน่ง								
	วัดพื้นที่								
	ระดับพื้นห้อง								
	แสดงรูปด้านที่ -								
	แผนที่								

หมายเหตุ ขนาด ลี ลาย กระเบื้อง เลือกลายหลัง
กรณีมีการเปลี่ยนแปลงรูปแบบของรายละเอียดในเรื่องลักษณะ ขนาดและวัสดุนั้นผู้รับจ้างจะต้องทำการเสนอขอความเห็นชอบจากเจ้าของโครงการ หรือผู้ออกแบบก่อนดำเนินการเปลี่ยนแปลงใดๆ ทั้งสิ้น

เจ้าของ :

องค์การบริหารส่วนจังหวัดตาก

โครงการ :

ปรับปรุงซ่อมแซมสำนักงาน
และบ้านพักข้าราชการ
สำนักงานคลังจังหวัดตาก

เขียนแบบ :

กฤษณ์ ใจดี

นายคุณภา ยมเกิด

ผู้ช่วยนายช่างเขียนแบบ

สถาปนิกเขียนแบบ :

นายคุณณ นันทน์ ณ อยู่ธาดา

ผู้ช่วยสถาปนิก

วิศวกร/สำรวจ :

นายศักดิ์ชัย จันทร์ผล

วิศวกรโยธาปฏิบัติงาน

สถาปนิก :

นายปัญชา กระครอง

สถาปนิกปฏิบัติงาน

วิศวกร :

อ.ท.ท. ๗๗

นายอนันต์ ศรีวงศ์

วิศวกรโยธาชำนาญการ

สถาปนิก/สำรวจ :

นายชาญชัย ทองคำ

สถาปนิกชำนาญการพิเศษ

สำรวจ :

นายเอกบุรุษ สมสุข

หัวหน้าฝ่ายออกแบบ

เห็นชอบ :

นายณัฏฐ์ สว่างเส้น

หัวหน้าฝ่ายสำรวจ วิศวกรรมการแทน

ผู้อำนวยการส่วนวิศวกรรมและการสร้าง

เห็นชอบ :

นายเสริมชัย ทองคำ

ผู้อำนวยการส่วนโครงสร้างพื้นฐาน

วิศวกรรมการแทนผู้อำนวยการสำนักงานช่าง

เห็นชอบ :

พ.อ.อ.สุวิทย์ สุวรรณรัตน์

ปลัดองค์การบริหารส่วนจังหวัดตาก

อนุมัติ :

นายณัฐวุฒิ ทวีเกียรติกิจ

นายกองค์การบริหารส่วนจังหวัดตาก

แบบแสดง :

รายการสัญลักษณ์ สารบัญแบบ

แบบแสดงเลขที่ : 004-2567

มาตรฐาน : NTS

วันที่ : 31 มกราคม 2567

หน้า : 31 แผนที่ : จำนวน

A-01 01 18

รายการประกอบแบบระบบสุขภาพภิบาล

- 1) หากมีได้กำหนดไว้ก่อนแล้วนั้น ผู้รับจ้างจะต้องดำเนินการจัดหาและติดตั้งวัสดุ อุปกรณ์ทั้งหมดที่ระบุไว้ในแบบแปลนรายการข้อกำหนด สำหรับงานติดตั้งตามที่กำหนดและดำเนินการเปลี่ยนแปลงเมื่อมีความจำเป็นเหมาะสม นอกจากนี้อาจจะดำเนินการจัดทำบัญชีของใช้ทางเดินขึ้น เพื่อให้ง่ายต่อการสืบค้นหรือซ่อมบำรุง และเมื่อไม่เหมาะสมหรือวิธีการ ผู้รับจ้างจะต้องดำเนินการแก้ไขโดยให้ตรงตาม เป้าหมายของข้อกำหนดที่ระบุไว้
- 2) ในกรณีติดตั้ง ผู้รับจ้างจะต้องมีเครื่องมือปฏิบัติงานและเครื่องมือวัดเครื่องมือการประมาณการหลวง หรือการประมาณงานภูมิสถาปัตย์ตามแผนการ
- 3) ผู้รับจ้างจะต้องมีเครื่องมือช่างในการ โดยในรูปประมาณงานกับการประมาณ ในการเขียนและออกแบบระบบวัสดุอุปกรณ์ที่ติดตั้งลงพื้นดิน(ตัว) ตามที่กำหนดประเภท กำหนดชนิดการระบุระบุข้างขึ้นที่ตรงตามกำหนด การคำนวณแบบตามค่าตามวิธีที่กำหนดระบุไว้เป็น เป้าหมายของรายการที่จะดำเนินการติดตั้งในกรณีดังนี้
- 4) กรณีที่จะนำวัสดุอุปกรณ์ไปติดตั้งในพื้นดินต้องเป็นวิธีที่ถูกต้อง และต้องนำข้อมูลอ้างอิงถึงรหัสหรือรายละเอียด แผนที่ที่ผู้รับจ้างหรือผู้รับจ้างผู้จ้างกำหนดมาแนบ (ดู) ระบุค่าที่กำหนด
- 5) ผู้รับจ้างจะต้องจัดทำแบบทำงาน (shop drawing) และรายละเอียดการติดตั้งอุปกรณ์ตาม แผนที่ผู้รับจ้างพิจารณาอนุมัติก่อนดำเนินการ กรณีการดำเนินการหรือรายการที่เมื่อไม่เหมาะสมทางผู้รับจ้าง และการดำเนินการต้องต้องแจ้งให้ทราบไว้ในแบบการทำงาน ที่ถูกต้อง หรือรายการที่กำหนด
- 6) หลังการติดตั้งระบบอุปกรณ์ตามแบบวิธี ผู้รับจ้างจะต้องดำเนินการติดตั้ง (ASBULT DRAWING) และแสดงบันทึกการปฏิบัติงานขึ้นใน ใบอนุญาตทำงานหรือใบแจ้งการปฏิบัติงาน
- 7) ผู้รับจ้างจะต้องปฏิบัติตามข้อกำหนดวัสดุ อุปกรณ์ตามที่ระบุไว้ใน มาตรา 2 ปี ที่ผู้จ้างกำหนดตรวจสอบงานตามงวดสุดท้าย ในระยะเวลาที่กำหนดไว้ล่วงหน้า หากวัสดุอุปกรณ์ใดไม่จำเป็นและไม่เหมาะสมจากงานตามที่จะระบุวัสดุอุปกรณ์ หรือความถูกต้องในการติดตั้งผู้รับจ้าง จะต้องแก้ไข หรือเปลี่ยนวัสดุอุปกรณ์ภายใน โดยไม่คิดค่าใช้จ่ายจากผู้จ้าง
- 8) วัสดุอุปกรณ์และวัสดุที่ระบุเกณฑ์ หากไม่พบไม่ได้กำหนดไว้ก่อนแล้วนั้น ให้ปฏิบัติตามดังนี้
- 8.1) ข้อยกเว้น
- 8.1.1) การถอดอุปกรณ์การประมาณงานเข้าหรือถอดออก และอุปกรณ์ทั้งหมด ที่มีคุณสมบัติตรงกันเพื่อที่จะแยกและใช้กับอุปกรณ์ที่ระบุไว้ ในแบบข้อกำหนดและอุปกรณ์ที่กำหนดในแบบไม่ได้กำหนดออกแต่ให้ยึดข้อบังคับการถอดออกในลักษณะที่เหมาะสมกว่าการถอดออก ที่มีคุณสมบัติเหมาะสม เหนือ หรือภายใน
- 8.1.2) การวางระบบไฟฟ้าภายในแบบรวมการทั้งหมด หรือ การออกแบบไฟฟ้าที่มีคุณสมบัติตามที่ระบุไว้ตามบรรทัดที่ติดตั้งให้ใช้ตามแบบ
- 8.1.3) กรณีที่มีปัญหามากกว่าความแตกต่างหรือการกำหนดอุปกรณ์ภายในที่กำหนดไว้แล้ว จะต้องใช้ที่มีคุณสมบัติสำหรับใช้กับชนิดที่กำหนดที่กำหนดขึ้นที่หน้าหรือขั้วขึ้นที่ติดตั้งจะต้องไม่ต่ำกว่า 4 และอาจหาซื้อตามการประมวลความถี่ไม่น้อยกว่า 100 เฮิรตซ์ ตารางที่ 1 ข้อยกเว้นที่ 1 อุปกรณ์ที่ระบุอุปกรณ์ที่ ไม่ต่ำกว่า 10 มม
- 8.1.4) ขั้วขึ้นประเภทเป็นชนิดอื่น หากเป็นแบบที่มีลักษณะเป็นวงกลมให้ใช้ที่ต่ำกว่า
- 8.1.5) ขั้วขึ้นระบุใช้ให้ใช้ตามข้อกำหนดอื่นที่ระบุ ประเภทที่ 2 มาตรา ฐาน 277-2532
- ขั้วขึ้นประเภทบางชนิดอาจมีขั้วขึ้นอื่น ให้ใช้ที่ 28 ซีรีส์ SDR 13.5 มาตราฐาน 277-2581
- ขั้วขึ้นประเภทบางชนิดอาจมี ขนาด 1" มาตรา ให้ใช้ที่ PVC 13.5 มาตราฐาน 277-2581
- ประเภทอื่นๆที่ระบุไว้จะต้องใช้ข้อกำหนดอื่น ซีรีส์ C.355 125
- 8.2) ข้อยกเว้น และ ข้อกำหนด
- 8.2.1) ขั้วขึ้นระบุใช้แบบกระดิ่ง หากเป็นแบบไม่กำหนด ทางผู้จ้างโดยมีความเหมาะสม ดังนี้
- | | |
|-------------------------|---------------------------------|
| ขนาดท่อไม่เกิน 3 นิ้ว | ความหนาแน่น 1:50 |
| ขนาดท่อเกิน 3 นิ้ว | ความหนาแน่น 1:75 |
| กรณีไม่อาจปฏิบัติตามได้ | ให้ทำ shop drawing เพื่ออนุมัติ |
- 8.2.2) ขั้วขึ้น ท่อระบายน้ำ ขั้วขึ้นระบุใช้ทั้ง ขั้วขึ้นกระดิ่งและขั้วขึ้นท่อ การกำหนดข้อควรระวังแบบฉบับที่ระบุไว้โดยผู้จ้างจะต้อง มี 7" x 10" หรือมีเส้น 45 องศา หรือจะต้องมีขั้วขึ้นที่วาง
- 8.2.3) ขั้วขึ้นโดยรอบขั้วขึ้นจากอากาศที่ซึ่งจะวางจะต้องไม่ให้มีการเข้าขึ้นในโดยมีลักษณะที่ขั้วขึ้นและหน้าอากาศจะต้องมีรอยต่อ
- 8.2.4) กรณีที่ต้องมีขั้วขึ้นจากอากาศจะต้องระบุค่า ขั้วขึ้นจะต้องมีข้อต่อปลายท่ออย่างน้อย 30 ซม. และเมื่อติดตั้งแล้วจะต้องบันทึกค่าที่หน้าท่อไว้ 30 ซม. จะต้องใช้ดังนี้
- 8.2.5) ขั้วขึ้นระบุใช้ขึ้น มีที่ของรอยต่อจะต้องใช้ และจะต้องใช้ขั้วขึ้นข้อต่อที่วางที่ซีม WATER SEAL ไม่ต่ำกว่า 30 มม
- 8.2.6) ขั้วขึ้นที่ หากเป็นแบบไม่ได้กำหนดไว้ก่อนแล้วนั้น ให้ใช้ที่ต่ำกว่า ดังนี้
- | | |
|--|---|
| ขั้วขึ้นท่อระบายน้ำหรือ PVC ตามมาตรฐาน 277-2581 | หรือ 28 ซีรีส์ SDR 13.5 มาตราฐาน 277-2581 |
| ขั้วขึ้นที่ระบายน้ำจากอากาศใช้ PVC ตามมาตรฐาน 277-2581 | หรือ 28 ซีรีส์ SDR 13.5 มาตราฐาน 277-2581 |
- 8.3) วัสดุอุปกรณ์อื่นๆ
- 8.3.1) เครื่องมือใช้ปฏิบัติงานรวม รองรับและยึด จะต้องมีความเหมาะสมและมีประสิทธิภาพสูง
- | ขนาดท่อ | ขนาดเหล็กแขวน | ระยะแขวน |
|------------------------------------|---------------|-------------------|
| เส้นผ่าศูนย์กลาง ไม่ต่ำกว่า 1 นิ้ว | ขนาด 1/4 นิ้ว | ไม่เกิน 1.00 เมตร |
| เส้นผ่าศูนย์กลาง 1 - 4 นิ้ว | ขนาด 3/8 นิ้ว | ไม่เกิน 1.50 เมตร |
| เส้นผ่าศูนย์กลาง มากกว่า 4 นิ้ว | ขนาด 1/2 นิ้ว | ไม่เกิน 2.00 เมตร |
- 8.3.2) การถอด PVC ให้ดำเนินการตามมาตรฐานปฏิบัติงานที่ระบุไว้
- 8.3.3) การถอดท่อที่เข้าสายป้อน แบบชนิดที่มีระยะระหว่างไม่น้อยกว่า 5 นิ้ว และในกรณีอื่นโดยให้ดำเนินการพิจารณาโดยเฉพาะ ห้ามใช้วิธีโยกโยน หรือ ใช้วิธีอื่นใด
- 8.3.4) การถอดท่อจากท่อ ให้ดำเนินการด้วยวิธีดังนี้
- 9) อุปกรณ์อื่นๆ
- 9.1) การถอดและติดตั้ง รายละเอียด ตามข้อกำหนด
- 9.2) ขั้วขึ้น และ ข้อต่อ หากไม่ได้กำหนดไว้ก่อนแล้วนั้น ให้ปฏิบัติตาม
- 9.3) ขั้วขึ้นและ ข้อต่อ และข้อต่อที่ 1 ตามบรรทัด

สถานที่	ความเข้มข้นแสงสว่าง (Lux)
- ที่จอดรถ	50
- ห้องทางเดินภายในอาคาร	100
- ห้องน้ำ, ห้องน้ำ	100
- ห้องพักรอ	100
- ห้องครัว	100



วันที่ : 31 มกราคม 256

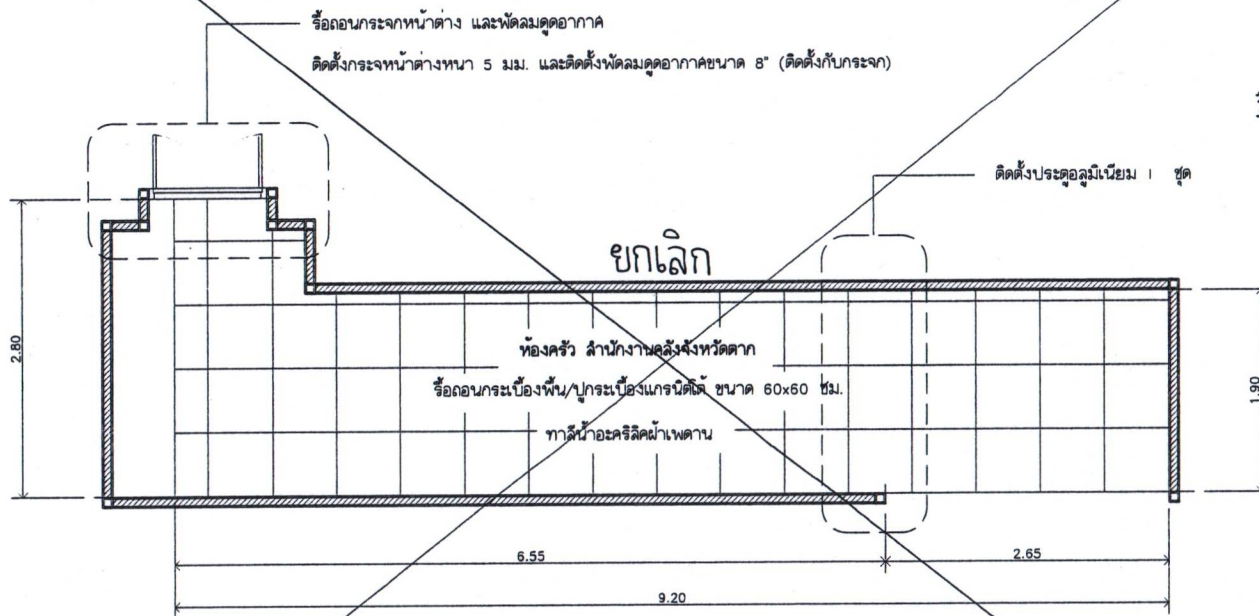

* ยกเลิกแบบหน้า A-05 แผ่นที่ 05

(นายณรณชัย บุญเอก)

ประธานกรรมการ

(นายปัญญา กระแสน)

กรรมการ

(นายวรภัทร ไนบุญชัย)

กรรมการ

เจ้าของ :



องค์การบริหารส่วนจังหวัดตาก

โครงการ :

ปรับปรุงซ่อมแซมสำนักงาน
และบ้านพักข้าราชการ
สำนักงานคลังจังหวัดตาก

เขียนแบบ :

กฤษณ์ เจริญ

นายณรณชัย บุญเอก

ผู้ช่วยนายช่างเขียนแบบ

สถาปนิก/เขียนแบบ :

นายณรณชัย บุญเอก

ผู้ช่วยสถาปนิก

วิศวกร/สำรวจ :

นายศักดิ์ชัย จันทร์สุข

วิศวกรโยธาปฏิบัติงาน

สถาปนิก :

นายปัญญา กระแสน

สถาปนิกปฏิบัติการ

วิศวกร :

นายณรณชัย บุญเอก

วิศวกรโยธาปฏิบัติงาน

สถาปนิก/สำรวจ :

นายณรณชัย บุญเอก

วิศวกรโยธาปฏิบัติงาน

สถาปนิก/สำรวจ :

นายณรณชัย บุญเอก

วิศวกรโยธาปฏิบัติงาน

สถาปนิก/สำรวจ :

นายณรณชัย บุญเอก

วิศวกรโยธาปฏิบัติงาน

สถาปนิก/สำรวจ :

นายณรณชัย บุญเอก

วิศวกรโยธาปฏิบัติงาน

สถาปนิก/สำรวจ :

นายณรณชัย บุญเอก

วิศวกรโยธาปฏิบัติงาน

สถาปนิก/สำรวจ :

นายณรณชัย บุญเอก

วิศวกรโยธาปฏิบัติงาน

สถาปนิก/สำรวจ :

นายณรณชัย บุญเอก

วิศวกรโยธาปฏิบัติงาน

สถาปนิก/สำรวจ :

นายณรณชัย บุญเอก

วิศวกรโยธาปฏิบัติงาน

สถาปนิก/สำรวจ :

นายณรณชัย บุญเอก

วิศวกรโยธาปฏิบัติงาน

สถาปนิก/สำรวจ :

นายณรณชัย บุญเอก

วิศวกรโยธาปฏิบัติงาน

สถาปนิก/สำรวจ :

นายณรณชัย บุญเอก

วิศวกรโยธาปฏิบัติงาน

สถาปนิก/สำรวจ :

นายณรณชัย บุญเอก

แปลนสำนักงานคลังจังหวัดตาก

มาตราส่วน

1:50

แบบแสดงเลขที่ : 004-2567

มาตราส่วน : 1:50

วันที่ : 31 มกราคม 2567

หน้า : 1

แผ่นที่ : 1

จำนวน : 18

บ้านพักหลังที่ 1069/1

- * แก๊สประจุหัวเคลื่อนบานที่ 1 (ขยับประตู)
- * แก๊สประจุหัวเคลื่อนบานที่ 2 (เปลี่ยนล้อเลื่อนประตูเป็นล้อเลื่อนคู่ จำนวน 2 ชุด)

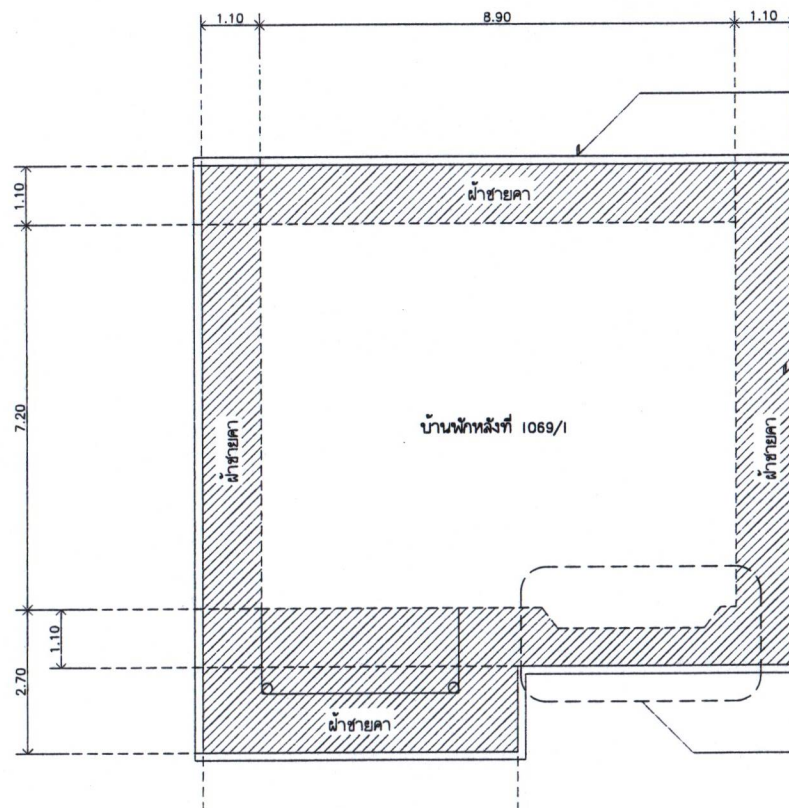

ติดตั้งรางระบายน้ำพร้อมท่อน้ำเดิม
ติดตั้งรางระบายน้ำขนาด 6" พร้อมท่อน้ำขนาด 4" / 2จุด

ติดตั้งผ้าชายคาชั้นที่ 2 เดิม
ติดตั้งผ้าชายคาไม้ไผ่บอร์ซีเมนต์หน้า 4" ขอบวี ดีไซด์ พร้อมทาสี
ภายในกรุตาข่ายกันแมลง





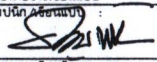
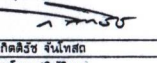
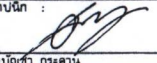
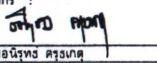
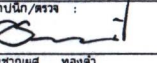
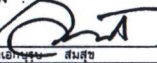
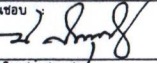
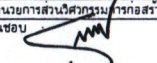
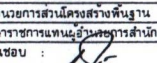
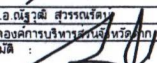

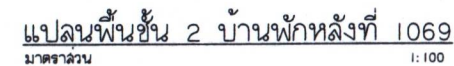
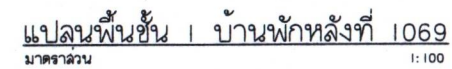

ติดตั้งกันลวดหน้าต่าง โครงเหล็กรูปพรรณ
มุงเมทัลชีท หนา 0.35 มม. พร้อมแผ่นกันน้ำย่น
ขนาด 2.75 x 1.20 ม.

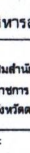
แปลนผ้าชายคา บ้านพักหลังที่ 1069/1
มาตราส่วน 1:100

เจ้าของ :		
		
องค์การบริหารส่วนจังหวัดตาก		
โครงการ : ปรับปรุงถนนและสำนักงาน และบ้านพักข้าราชการ สำนักงานจังหวัดตาก		
เขียนแบบ :		
กฤษณ์ อดิศักดิ์		
นายกฤษฎา อดิศักดิ์		
ผู้ช่วยนายกฯเขียนแบบ		
สถาปนิก (เขียนแบบ) :		
		
นายกฤษณ์ นันทวัน ณ ออธยา		
ผู้ช่วยสถาปนิก		
วิศวกร/สำรวจ :		
		
นายกิตติวิทย์ จันทร์เสถอ		
วิศวกรโยธาปฏิบัติงาน		
สถาปนิก :		
		
นายบุญชา กระจ่าง		
สถาปนิกปฏิบัติงาน		
วิศวกร :		
		
นายอนันท์ หงษ์ทอง		
วิศวกรโยธาปฏิบัติงาน		
สถาปนิก/สำรวจ :		
		
นายชาญชัย ทองคำ		
สถาปนิกชำนาญการพิเศษ		
สำรวจ :		
		
นายเอกพันธ์ สันสุข		
ผู้ช่วยนายกฯออกแบบ		
เห็นชอบ :		
		
นายเนตต์ก สว่างแสน		
ผู้ช่วยนายกฯสำรวจ รับผิดชอบการวางแผน		
ผู้อำนวยการส่วนวิศวกรรมอาคารสร้าง		
เห็นชอบ :		
		
นายเสริมชัย ทองคง		
ผู้อำนวยการส่วนโครงสร้างพื้นฐาน		
รักษาการผู้อำนวยการสำนักงาน		
เห็นชอบ :		
		
พ.อ.อ.สุวิทย์ สวรรค์รัตน์		
ปลัดองค์การบริหารส่วนจังหวัดตาก		
อนุมัติ :		
		
นายกฤษฎา อดิศักดิ์		
นายกองค์การบริหารส่วนจังหวัดตาก		
แบบแสดง :		
แปลนผ้าชายคา บ้านพักหลังที่ 1069/1		
แบบแสดงเลขที่ : 004-2567		
มาตราส่วน : 1:100		
วันที่ : 31 มกราคม 2567		
หน้า	แผ่นที่	จำนวน
A-06	06	18

- * ทาลีน้าอะคริลิคชนิดทั้งเงา ผงเงาภายนอกทั้งหมด
- * ทาลีน้าอะคริลิค ผ่าชายคา
- * ทาลีน้าม้วนอิงชาย และลวดประกอบไม้-เหล็ก
- * ทาลีน้าม้วนโครงลวดทั้งหลังคานี้ที่ 1
- * ทาลีน้าม้วนประตูหน้าต่าง



เลขที่ :

 องค์การบริหารส่วนจังหวัดตาก
 โครงการ :
 ปรับปรุงถนนและสวนสาธารณะ
 และบ้านพักข้าราชการ
 สำนักงานจังหวัดตาก
 เชื้อแบบ :
 กทท ๔๗๓
 นายอุบล งามเกิด
 ผู้ช่วยนายช่างเขียนแบบ
 สถาปนิก ๔๗๓

 นายอุบล นพรัตน์ ณ อูธยา
 ผู้ช่วยสถาปนิก
 วิศวกร/สำรวจ :

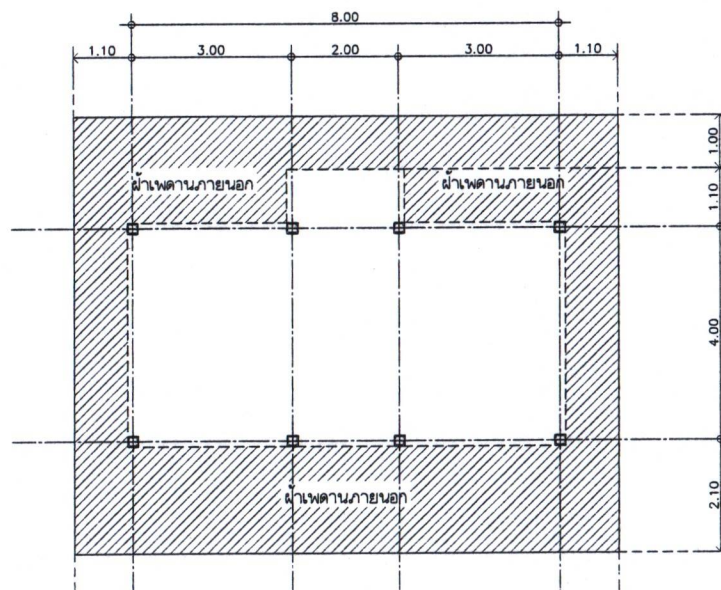
 นายศักดิ์วิชัย จันทร์เสถ
 วิศวกรโยธาปฏิบัติงาน
 สถาปนิก :

 นายอุบล กระจ่าง
 สถาปนิกปฏิบัติงาน
 วิศวกร :

 นายอนุพงษ์ ศรีมงคล
 วิศวกรโยธาปฏิบัติการ
 สถาปนิก/ตรวจ :

 นายชาญเดช ทองคำ
 สถาปนิกชำนาญการพิเศษ
 ตรวจ :

 นายเอกบุณย์ สมสุข
 หัวหน้าฝ่ายออกแบบ
 เห็นชอบ :

 นายนิเทศก์ สารสิน
 หัวหน้าฝ่ายสำรวจ วิชาการ การแผน
 ผู้อำนวยการส่วนวิศวกรรมก่อสร้าง
 เห็นชอบ :

 นายเสริมทอง ทองตอง
 ผู้อำนวยการส่วนโครงสร้างพื้นฐาน
 วิชาการ การแผน วิศวกรรม การช่าง
 เห็นชอบ :

 พ.อ.ณัฐวุฒิ สวรรคตสิน
 ปลัดองค์การบริหารส่วนจังหวัดตาก
 อนุมัติ :

 นายณัฐวุฒิ หริโอภาสกิจ
 นายกองค์การบริหารส่วนจังหวัดตาก
 แบบแสดง :
 แบบพื้นที่ชั้น 1, 2
 บ้านพักหลังที่ 1089
 แบบแปลนเลขที่ : 004-2567
 มาตรฐาน : 1:100
 วันที่ : 31 มกราคม 2567
 หน้า ๑ แผ่นที่ ๑ จำนวน
 A-07 07 18



แปลนฝ้าชายคา บ้านพักหลังที่ 1069
มาตราส่วน 1:100

เจ้าของ :	
โครงการ :	โครงการบริหารส่วนจังหวัดตาก
บริบทข้อมูลเบื้องต้น :	ปรับปรุงซ่อมแซมสำนักงาน และบ้านพักข้าราชการ สำนักงานคลังจังหวัดตาก
เขียนแบบ :	กฤษฏา เวช
นายช่างควบคุมงาน :	นายถนอม งามเกิด
ผู้ช่วยนายช่างเขียนแบบ :	ผู้ช่วยนายช่างเขียนแบบ
ผู้ช่วยสถาปนิก :	นายถนอม นันทวัน ณ ออยุธยา
วิศวกร/สำรวจ :	วิศวกร/สำรวจ
นายกคตลิ่ง จันทิพล :	นายกคตลิ่ง จันทิพล
วิศวกรโยธาปฏิบัติงาน :	วิศวกรโยธาปฏิบัติงาน
สถาปนิก :	สถาปนิก
นายบุญตา กระตั้น :	นายบุญตา กระตั้น
สถาปนิกปฏิบัติงาน :	สถาปนิกปฏิบัติงาน
วิศวกร :	วิศวกร
นายอินทร์ทอง ธรรม :	นายอินทร์ทอง ธรรม
วิศวกรโยธา :	วิศวกรโยธา
สถาปนิก/สำรวจ :	สถาปนิก/สำรวจ
นายชาญชัย ทองคำ :	นายชาญชัย ทองคำ
สถาปนิกชำนาญการพิเศษ :	สถาปนิกชำนาญการพิเศษ
สำรวจ :	สำรวจ
นายเอกบุรุษ สันสุข :	นายเอกบุรุษ สันสุข
นายช่างเขียนแบบ :	นายช่างเขียนแบบ
เขียนแบบ :	เขียนแบบ
นายเนตรศักดิ์ สารสิน :	นายเนตรศักดิ์ สารสิน
หัวหน้าฝ่ายสำรวจ :	หัวหน้าฝ่ายสำรวจ
หัวหน้าฝ่ายสำรวจ :	หัวหน้าฝ่ายสำรวจ
ผู้อำนวยการส่วนวิศวกรรมอาคารก่อสร้าง :	ผู้อำนวยการส่วนวิศวกรรมอาคารก่อสร้าง
เห็นชอบ :	เห็นชอบ
นายเสริมชัย ทองดี :	นายเสริมชัย ทองดี
ผู้อำนวยการส่วนโครงสร้างพื้นฐาน :	ผู้อำนวยการส่วนโครงสร้างพื้นฐาน
ผู้อำนวยการแผนงานอาคารสำนักงาน :	ผู้อำนวยการแผนงานอาคารสำนักงาน
เห็นชอบ :	เห็นชอบ
พ.อ.อ.สุวิทย์ สุวรรณรัตน์ :	พ.อ.อ.สุวิทย์ สุวรรณรัตน์
ปลัดองค์การบริหารส่วนจังหวัดตาก :	ปลัดองค์การบริหารส่วนจังหวัดตาก
อนุมัติ :	อนุมัติ
นายอโณทัย หริกุลกิจ :	นายอโณทัย หริกุลกิจ
นายกองค์การบริหารส่วนจังหวัดตาก :	นายกองค์การบริหารส่วนจังหวัดตาก
แบบแสดง :	แบบแสดง
แปลนฝ้าชายคา :	แปลนฝ้าชายคา
บ้านพักหลังที่ 1069 :	บ้านพักหลังที่ 1069
แบบแสดงเลขที่ :	004-2567
มาตราส่วน :	1:100
วันที่ :	31 มกราคม 2567
หน้า :	แผ่นที่ จำนวน
A-08 :	08 18

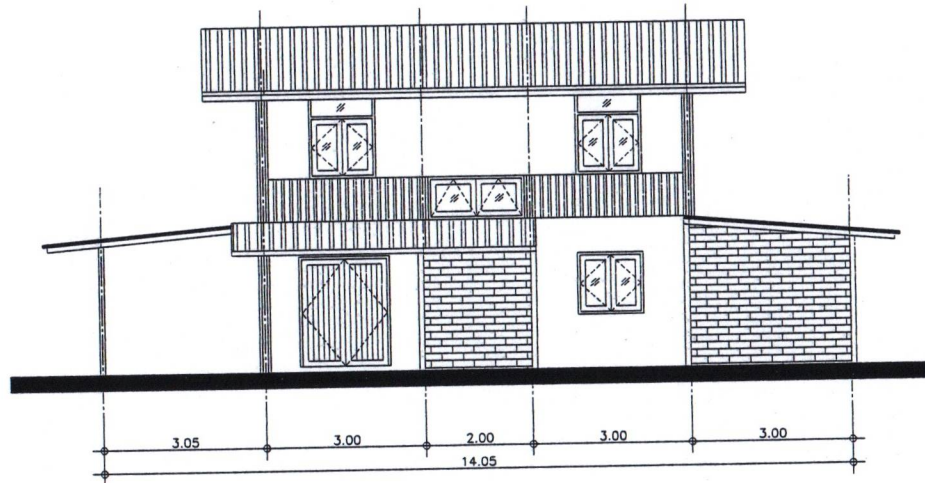

รูปด้าน 1 บ้านพักหลังที่ 1069
มาตราส่วน 1:100

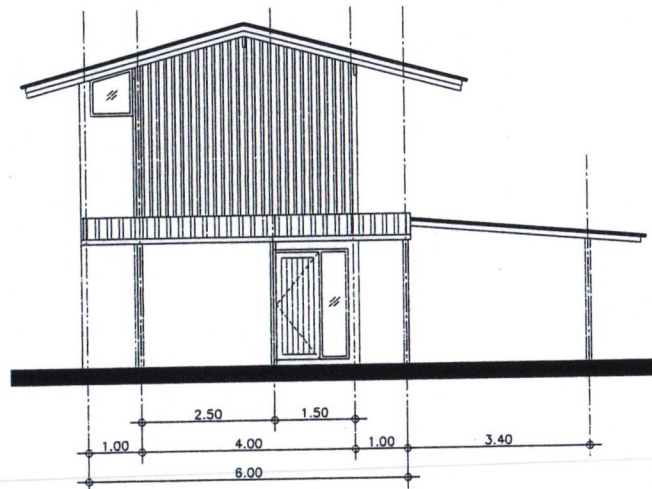

รูปด้าน 2 บ้านพักหลังที่ 1069
มาตราส่วน 1:100

<p>เจ้าของ :</p>  <p>องค์การบริหารส่วนจังหวัดตาก</p>		
<p>โครงการ : ปรับปรุงซ่อมแซมสำนักงาน และบ้านพักข้าราชการ สำนักงานจังหวัดตาก</p>		
<p>เขียนแบบ : ทพท. ชัยศักดิ์</p>		
<p>นายอดุลย์ อดุลย์ ผู้ช่วยนายช่างเขียนแบบ สถาปนิก/เขียนแบบ</p>		
<p>นายอุดม นันทวัน ณ อัญญา ผู้ช่วยสถาปนิก วิศวกร/สำรวจ</p>		
<p>นายกิตติชัย จันทร์ทด วิศวกรโยธาปฏิบัติงาน สถาปนิก</p>		
<p>นายบุญชา กระแสน สถาปนิกปฏิบัติการ วิศวกร</p>		
<p>นายอินทร์ ธรรมเขต วิศวกรโยธาชำนาญการ สถาปนิก/สำรวจ</p>		
<p>นายชาญชัย ทองคำ สถาปนิกชำนาญการพิเศษ สำรวจ</p>		
<p>นายเอกบุรุษ สมนิช หัวหน้าฝ่ายออกแบบ เห็นชอบ</p>		
<p>นายเนติศักดิ์ สาธุเม หัวหน้าฝ่ายสำรวจ หัวหน้างานวิศวกรรม ผู้อำนวยการส่วนวิศวกรรมอาคารก่อสร้าง เห็นชอบ</p>		
<p>นายเสริมชัย ทองดง ผู้อำนวยการส่วนโครงสร้างพื้นฐาน รักษาราชการแทนผู้อำนวยการสำนักงาน เห็นชอบ</p>		
<p>พ.อ.อ.ณัฐวุฒิ สุวรรณรัตน์ ปลัดองค์การบริหารส่วนจังหวัดตาก อนุมัติ</p>		
<p>นายณัฐวุฒิ หวังไกลูกอง นายกองค์การบริหารส่วนจังหวัดตาก แบบแสดง</p>		
<p>รูปด้าน 1, 2 บ้านพักหลังที่ 1069</p>		
<p>แบบแสดงเลขที่ : 004-2567</p>		
<p>มาตราส่วน : 1:100</p>		
<p>วันที่ : 31 มกราคม 2567</p>		
หน้า	แผ่นที่	จำนวน
A-09	09	18

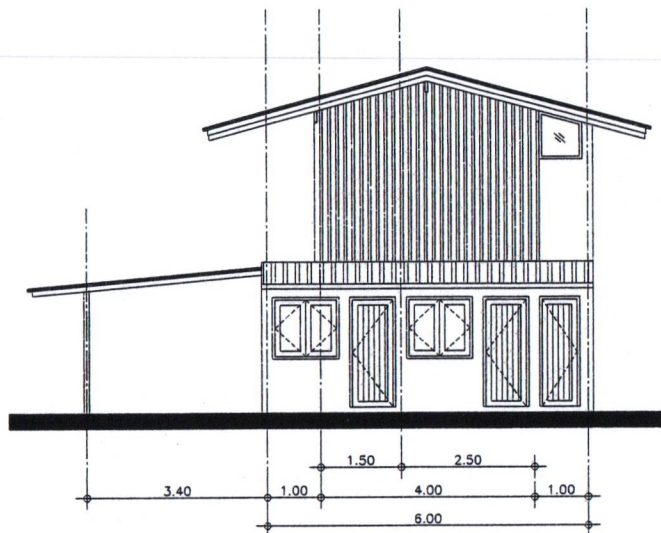

รูปด้าน 3 บ้านพักหลังที่ 1069
มาตราส่วน 1:100

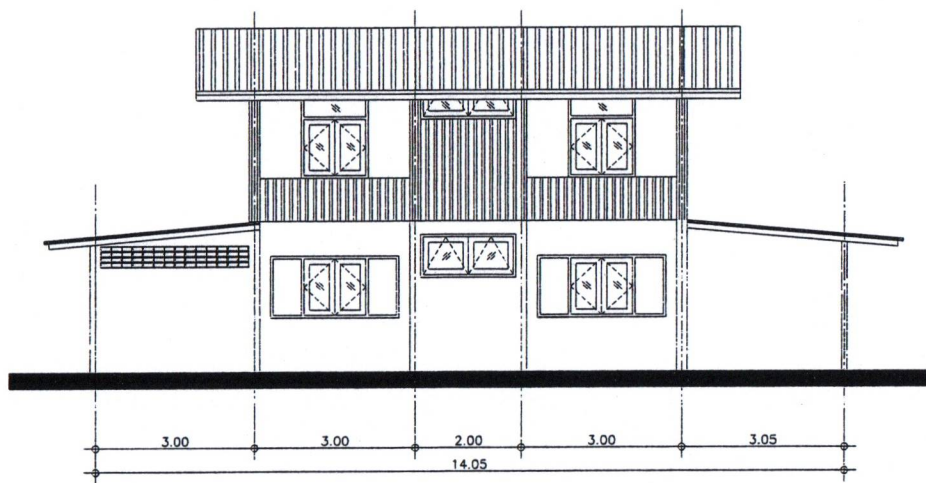

รูปด้าน 4 บ้านพักหลังที่ 1069
มาตราส่วน 1:100

ฝ่ายอ :



องค์การบริหารส่วนจังหวัดตาก

โครงการ :

ปรับปรุงถนนหน้าบ้าน
และบ้านพักข้าราชการ
สำนักงานองค์การบริหารส่วนจังหวัดตาก

เขียนแบบ :

กฤษณ์ เสงี่ยม

นายกฤษฎา ยมเกิด

ผู้ช่วยนายกเขียนแบบ

สถาปนิกเขียนแบบ

นายคุณ (วันชัย) ณ อุดยา

ผู้ช่วยสถาปนิก

วิศวกร/สำรวจ :

นายกิตติพงษ์ จันทผล

วิศวกรโยธาปฏิบัติงาน

สถาปนิก :

นายบัณฑิต กระแสน

สถาปนิกปฏิบัติงาน

วิศวกร :

นายอเนก ศรีมงคล

วิศวกรโยธาชำนาญการ

สถาปนิก/สำรวจ :

นายชาญชัย ทองคำ

สถาปนิกชำนาญการพิเศษ

สำรวจ :

นายเอกบุรุษ สมนัส

หัวหน้าฝ่ายออกแบบ

เห็นชอบ :

นายนิพนธ์ สังเกต

หัวหน้าฝ่ายสำรวจ รับผิดชอบการวางแผน

ผู้อำนวยการสำนักงานโครงการก่อสร้าง

เห็นชอบ :

นายเสริมชัย ทองคง

ผู้อำนวยการส่วนโครงสร้างพื้นฐาน

รักษาราชการแทนผู้อำนวยการสำนักงาน

เห็นชอบ :

พ.อ.อ.วิวัฒน์ สุวรรณรัตน์

ปลัดองค์การบริหารส่วนจังหวัดตาก

อนุมัติ :

นายอเนก ศรีมงคล

หัวหน้ากองการช่าง

แบบแสดง :

รูปด้าน 3, 4

บ้านพักหลังที่ 1069

แบบแสดงเลขที่ : 004-2567

มาตราส่วน : 1:100

วันที่ : 31 มกราคม 2567

หน้า แผ่นที่ จำนวน

A-10 10 18

โรงจอดรถ บ้านพักหลังที่ 1069

- * งานซ่อมแซมโครงสร้างหลังคา
- * งานทาสีน้ำมันโครงสร้างหลัก และแผ่นไฟเบอร์ซีเมนต์
- * งานติดตั้งโคมไฟลู่อูเรลชนิดชนิดดิลอย LED 1x18 วัตต์
- * งานเดินสายไฟและติดตั้งโคมไฟดิลวาทซ์

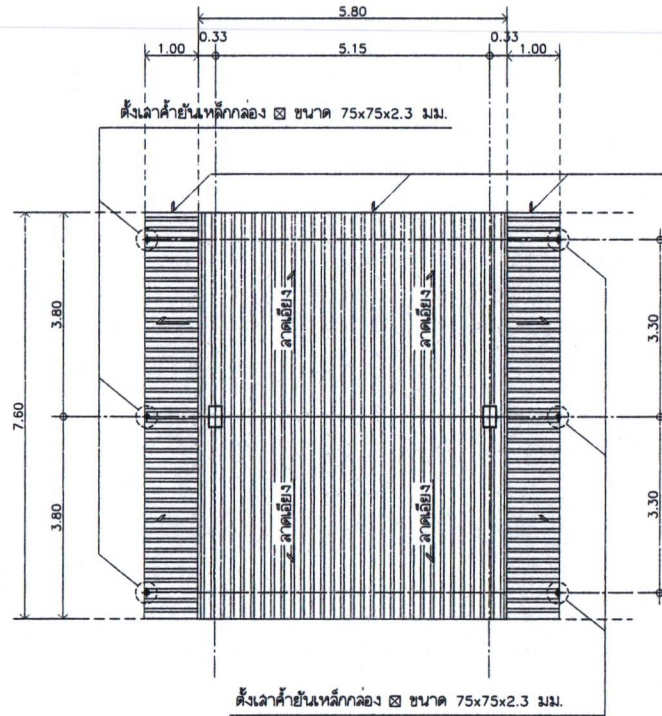

แปลนหลังคาโรงจอดรถ
มาตราส่วน 1:100

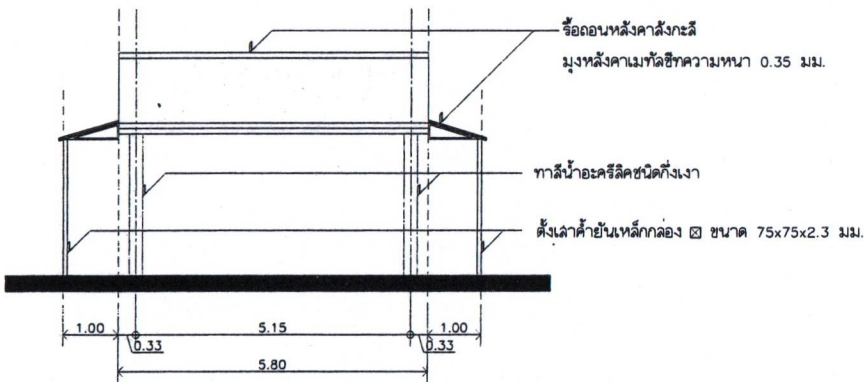

รูปด้าน 1
มาตราส่วน 1:100

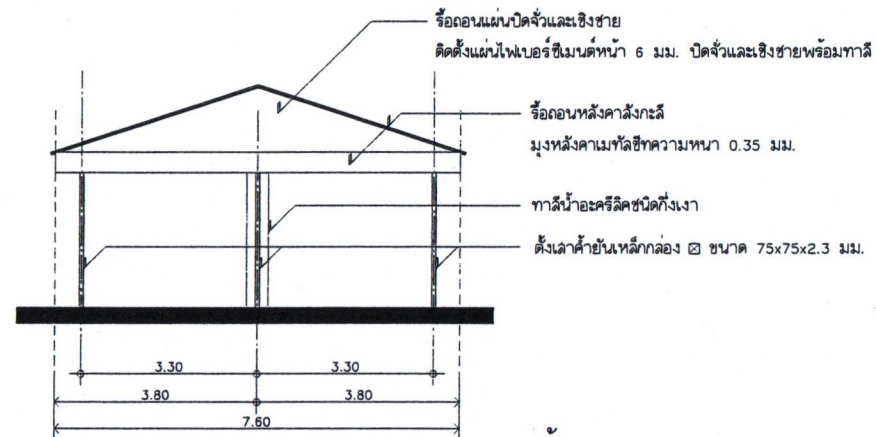

รูปด้าน 2
มาตราส่วน 1:100

เจ้าของ :



องค์การบริหารส่วนจังหวัดตาก

โครงการ :
ปรับปรุงซ่อมแซมบ้านพัก
และบ้านพักข้าราชการ
สำนักงานองค์การบริหารส่วนจังหวัดตาก

เขียนแบบ :
กฤษณ์ งามก่า

นายคุณกฤษณ์ งามก่า
ผู้ช่วยนายช่างเขียนแบบ
สถาปนิก/เขียนแบบ

นายคุณกฤษณ์ งามก่า
ผู้ช่วยสถาปนิก
วิศวกร/สำรวจ

นายคุณกฤษณ์ งามก่า
วิศวกรโยธาปฏิบัติงาน
สถาปนิก

นายคุณกฤษณ์ งามก่า
สถาปนิกปฏิบัติงาน
วิศวกร

นายคุณกฤษณ์ งามก่า
วิศวกรโยธาชำนาญการ
สถาปนิก/ตรวจ

นายคุณกฤษณ์ งามก่า
สถาปนิกชำนาญการพิเศษ
ตรวจ

นายคุณกฤษณ์ งามก่า
หัวหน้าฝ่ายออกแบบ
เห็นชอบ

นายคุณกฤษณ์ งามก่า
หัวหน้าฝ่ายสำรวจ วิศวกรโยธา
ผู้อำนวยการส่วนวิศวกรรมโยธา
เห็นชอบ

นายคุณกฤษณ์ งามก่า
ผู้อำนวยการส่วนโครงสร้างพื้นฐาน
วิศวกรโยธา
เห็นชอบ

นายคุณกฤษณ์ งามก่า
ผู้อำนวยการส่วนวิศวกรรมโยธา
เห็นชอบ

นายคุณกฤษณ์ งามก่า
ผู้อำนวยการส่วนวิศวกรรมโยธา
เห็นชอบ

นายคุณกฤษณ์ งามก่า
ผู้อำนวยการส่วนวิศวกรรมโยธา
เห็นชอบ

โรงจอดรถ บ้านพักหลังที่ 1069
รูปด้าน 1, รูปด้าน 2

แบบแสดงเลขที่ : 004-2567
มาตราส่วน : 1:100
วันที่ : 31 มกราคม 2567
หน้า แฉก จำนวน

A-11 11 18

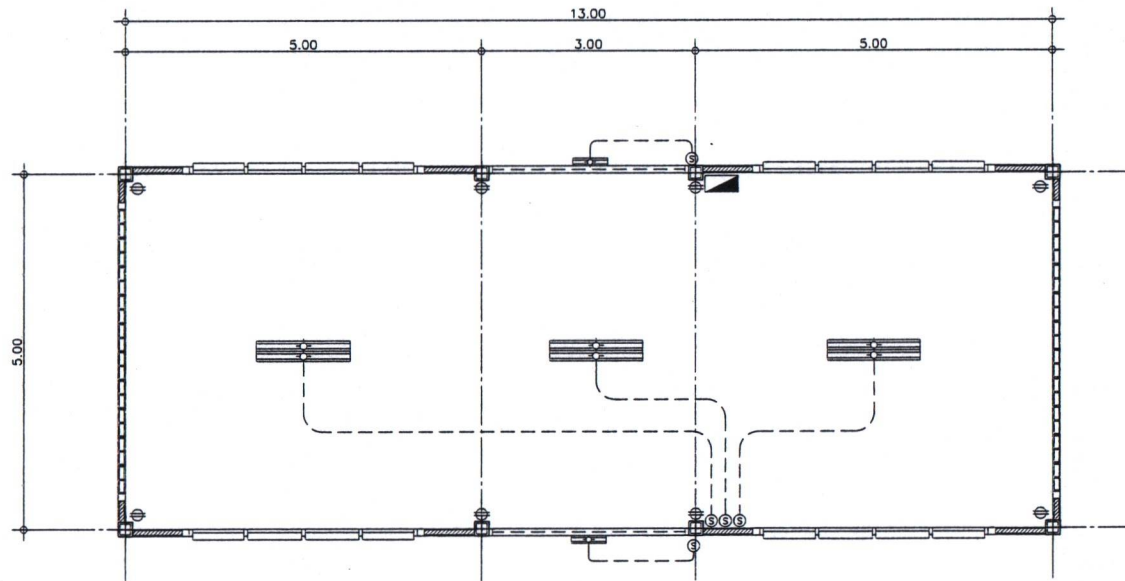

* เปลี่ยนระบบไฟฟ้าทั้งหมด

สัญลักษณ์	รายละเอียด
	แผงควบคุมไฟฟ้า
⑤	ตำแหน่งติดตั้งสวิทช์เปิด - ปิดไฟฟ้า (แบบ 1 ทาง)
	โคมไฟทรงยาว 1.20 ม. พร้อมหลอด LED 18 วัตต์ (Daylight) ชนิด 2 หลอด
	โคมไฟทรงยาว 0.60 ม. พร้อมหลอด LED 9 วัตต์ (Daylight)
	ตำแหน่งติดตั้งเต้าเสียบเครื่องใช้ไฟฟ้า 2 ตัว ใน 1 ดับเบิล มีลายดิน

ผังระบบไฟฟ้าโรงเก็บพัสดุ
มาตราส่วน 1:75

เจ้าของ :

องค์การบริหารส่วนจังหวัดตาก

โครงการ :
ปรับปรุงซ่อมแซมสำนักงาน
และบ้านพักข้าราชการ
สำนักงานคลังจังหวัดตาก

เขียนแบบ :
กฤษฎา บงกช

นายคุณฤทธา ยมเกิด
ผู้ช่วยนายช่างเขียนแบบ
สถาปนิก/เขียนแบบ

นายคุณณ นันทิโน ฒ ออธยา
ผู้ช่วยสถาปนิก
วิศวกร/สำรวจ

นายศักดิ์สิทธิ์ จันทร์พัด
วิศวกรโยธาปฏิบัติงาน
สถาปนิก

นายณัฐชา กระแสน
สถาปนิกปฏิบัติงาน
วิศวกร

นายอรรถพร คงเกิด
วิศวกรโยธาชำนาญการ
สถาปนิก/ตรวจ

นายชาญชัย ทองคำ
สถาปนิกชำนาญการพิเศษ
ตรวจ

นายเอกภรณ์ สมสุข
หัวหน้าฝ่ายออกแบบ
เห็นชอบ

นายเนติศักดิ์ สังข์แสน
หัวหน้าฝ่ายสำรวจ วิศวกรควบคุมงาน
ผู้อำนวยการส่วนวิศวกรรม การก่อสร้าง
เห็นชอบ

นายเสริมชัย ทองคง
ผู้อำนวยการส่วนโครงสร้างพื้นฐาน
การราชการแผนผังของสำนักงานช่าง
เห็นชอบ

พ.อ.อ.สุวิมล สวรรค์นริศ
ปลัดองค์การบริหารส่วนจังหวัดตาก
อนุมัติ

นายณัฐวิมล ทวีเกียรติกิจ
นายกองค์การบริหารส่วนจังหวัดตาก
แบบแสดง

ผังระบบไฟฟ้าโรงเก็บพัสดุ

แบบแสดงเลขที่ : 004-2567
มาตราส่วน : 1:75
วันที่ : 31 มกราคม 2567
หน้า แผ่นที่ จำนวน





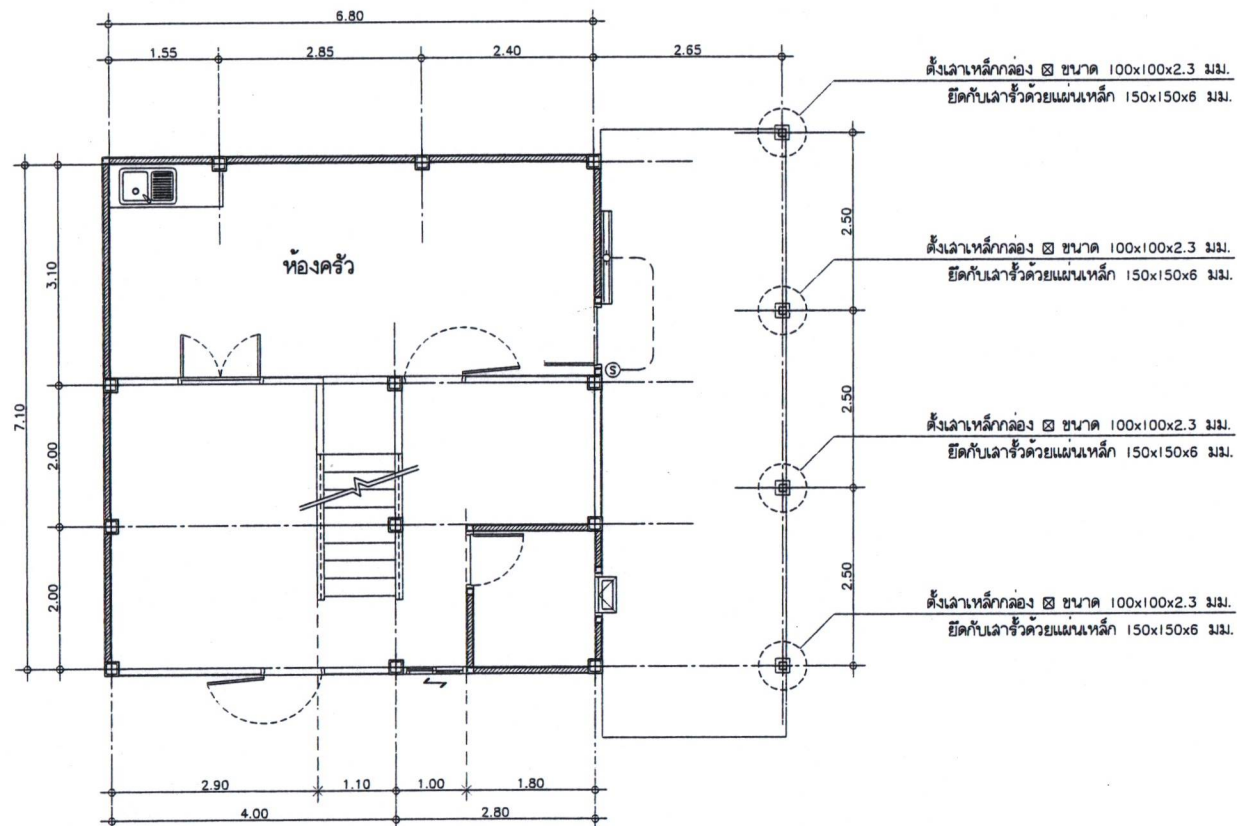





A-12 12 18

- * ติดตั้งถังลวดอลูมิเนียมทองน้ำ ขนาด 0.70x1.70 ม.
- * รื้อถอนผนังเบาและก่อผนังคอนกรีตบล็อก พร้อมฉาบเรียบและทาสี
- * ติดตั้งหน้าต่างอลูมิเนียมบานเลื่อน สีชา ขนาด 0.90x1.20 ม.
(ข้างประตูทางเข้าหน้าบ้าน)
- * รื้อถอนบานหน้าต่างไม้และติดตั้งหน้าต่างอลูมิเนียมบานเลื่อน
สีชา ขนาด 1.10x1.10 ม. (ชั้น 1 ด้านหลัง ติดกระจกครึ่ง)
- * รื้อถอนผนังเบาและติดตั้งผนังไม้ไฟเบอร์ซีเมนต์หน้า "8" ดีช้อนลัด (ดี 1 ด้าน)
(ชั้นที่ 1) หลังบ้านติดครึ่งและชั้นที่ 2 ด้านหลัง)
- * ทาสีน้ำอะคริลิคชนิดกึ่งเงา ผนังภายใน-ภายนอก
- * ครอบบานเกล็ดสีทึบกันน้ำยัดด้านหลังและเข้าบ้าน



แปลนพื้นที่ | บ้านพักหลังที่ 1073
มาตราส่วน 1:75

สัญลักษณ์	รายละเอียด
③	ตำแหน่งติดตั้งสวิทช์เปิด - ปิดไฟฟ้า (แบบ 1 ทาง)
	โคมไฟทรงยาว 1.20 ม. พร้อมหลอด LED 18 วัตต์ (Daylight)

เลขที่ :

 องค์การบริหารส่วนจังหวัดตาก
 โครงการ :
 ปรับปรุงซ่อมแซมสำนักงาน
 และบ้านพักข้าราชการ
 สำนักงานส่งเสริมวิสาหกิจ
 เขียนแบบ :
 กฤตกร นกน
 นาคถนุกา ยมเกิด
 ผู้ช่วยนายช่างเขียนแบบ

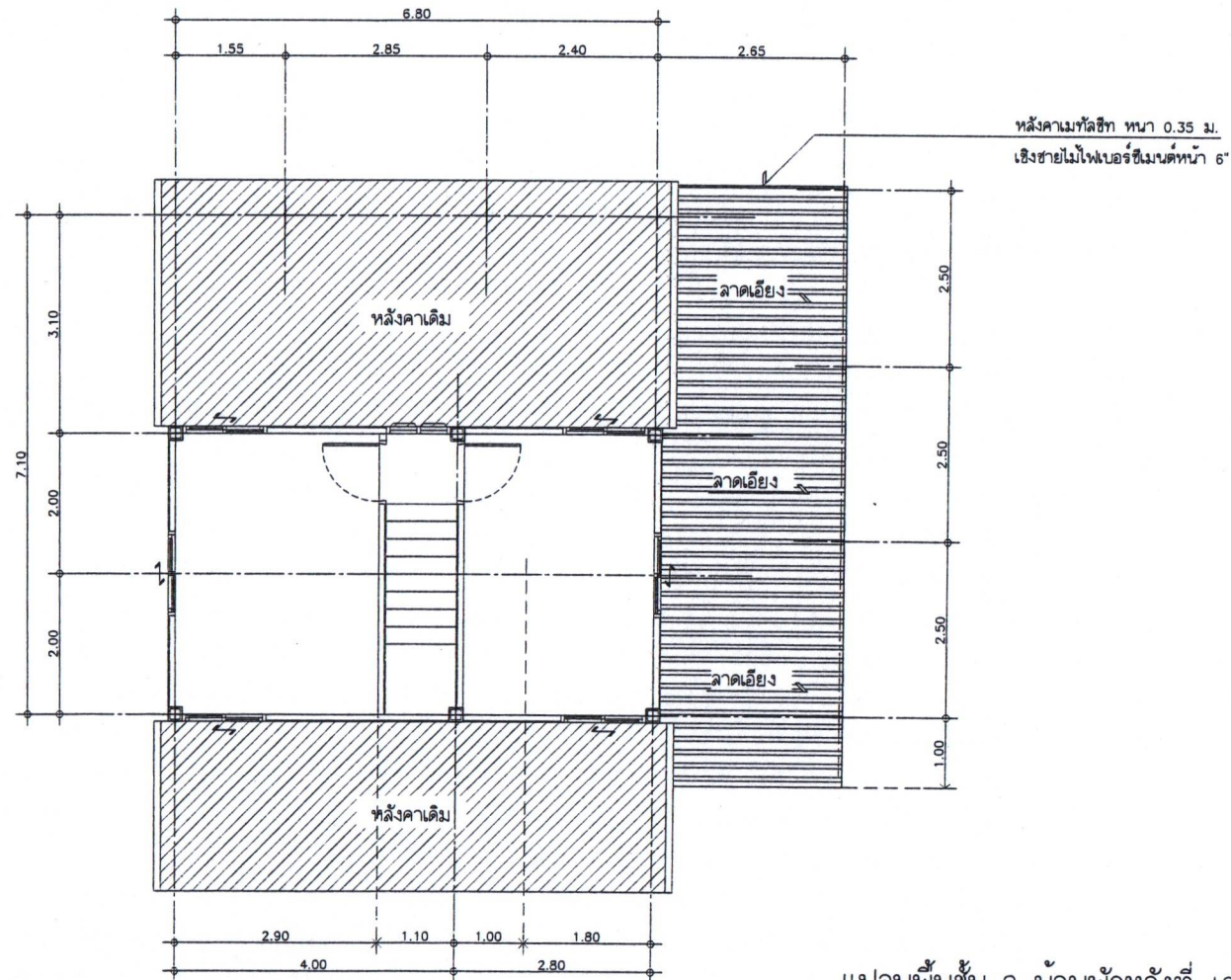
 นายบุญส่ง นันทิน ฒ. ออชญา
 ผู้ช่วยสถาปนิก
 วิศวกร/สำรวจ :

 นายกิตติวิธ จันทเสถ
 วิศวกรโยธาปฏิบัติงาน
 สถาปนิก :

 นายบุญคำ กระดาน
 สถาปนิกปฏิบัติการ
 วิศวกร

 นายอินทพร ศรีมงคล
 วิศวกรโยธาชำนาญการ
 สถาปนิก/ตรวจ :

 นายชาญยศ ทองคำ
 สถาปนิกชำนาญการพิเศษ
 ตรวจ :

 นายเอกบุญ สมนัส
 หัวหน้าฝ่ายออกแบบ
 เห็นชอบ

 นายนิพนธ์ สารเสน
 หัวหน้าฝ่ายสำรวจ วิศวกรรมการขนส่ง
 ผู้อำนวยการส่วนวิศวกรรมก่อสร้าง
 เห็นชอบ

 นายเสริมชัย ทองดอ
 ผู้อำนวยการส่วนโครงสร้างพื้นฐาน
 วิศวกรรมการขนส่ง วิศวกรรมการสำรวจ
 เห็นชอบ

 พ.อ.อ.วิภาณี สุวรรณรัตน์
 ปลัดองค์การบริหารส่วนจังหวัดตาก
 อนุมัติ :

 นายอริยวิภาณี ทวีภักติกุลกิจ
 นายอรรถจักร วิศวกรส่วนจังหวัดตาก
 แบบแปลน :
 แปลนพื้นที่ที่ 1 บ้านพักหลังที่ 1073
 แบบแปลนเลขที่ : 004-2587
 มาตราส่วน : 1:75
 วันที่ : 31 มกราคม 2567
 หน้า : 1
 แผ่นที่ : 1
 จำนวน : 18



แปลนพื้นที่ 2 บ้านพักหลังที่ 1073
มาตรฐาน

เจ้าของ :



องค์การบริหารส่วนจังหวัดตาก

โครงการ :
ปรับปรุงซ่อมแซมสำนักงาน
และบ้านพักข้าราชการ
สำนักงานคลังจังหวัดตาก

เขียนแบบ :

นายถนอม งามเกิด

ผู้ช่วยนายช่างเขียนแบบ

สถาปนิก/เขียนแบบ :

นายภูวนัน นันทวัน ณ อุดมยา

ผู้ช่วยสถาปนิก

วิศวกร/สำรวจ :

นายศักดิ์ชัย จันทร์เทศ

วิศวกรโยธาปฏิบัติงาน

สถาปนิก :

นายบุญชู กระจ่าง

สถาปนิกปฏิบัติการ

วิศวกร

นายอนันต์ คุ้มเกล้า

วิศวกรโยธาชำนาญการ

สถาปนิก/ตรวจ :

นายชาญชัย ทองคำ

สถาปนิกชำนาญการพิเศษ

ตรวจ :

นายเอกบุรุษ สิมสุข

หัวหน้าฝ่ายออกแบบ

เห็นชอบ :

นายณัฐศักดิ์ สังเกต

หัวหน้าฝ่ายสำรวจ วิศวกรรมโยธา

ผู้อำนวยการส่วนวิศวกรรมโยธา

เห็นชอบ :

นายเสริมชัย ทองดี

ผู้อำนวยการส่วนโครงสร้างพื้นฐาน

รักษาการแทนผู้อำนวยการสำนักงาน

เห็นชอบ :

พ.อ.ณัฐวุฒิ สวรรคต

ปลัดองค์การบริหารส่วนจังหวัดตาก

อนุมัติ :

นายณัฐวุฒิ ทวีเกื้อกูลกิจ

นายกองค์การบริหารส่วนจังหวัดตาก

แบบแสดง :

แปลนพื้นที่ 2 บ้านพักหลังที่ 1073

แบบแสดงเลขที่ : 004-2567

มาตรฐาน : 1:75

วันที่ : 31 มกราคม 2567

หน้า

แผ่นที่

จำนวน

A-14 14 18

บ้านพักหลังที่ 1073/1 ,1073/2,1073/4,1073/5

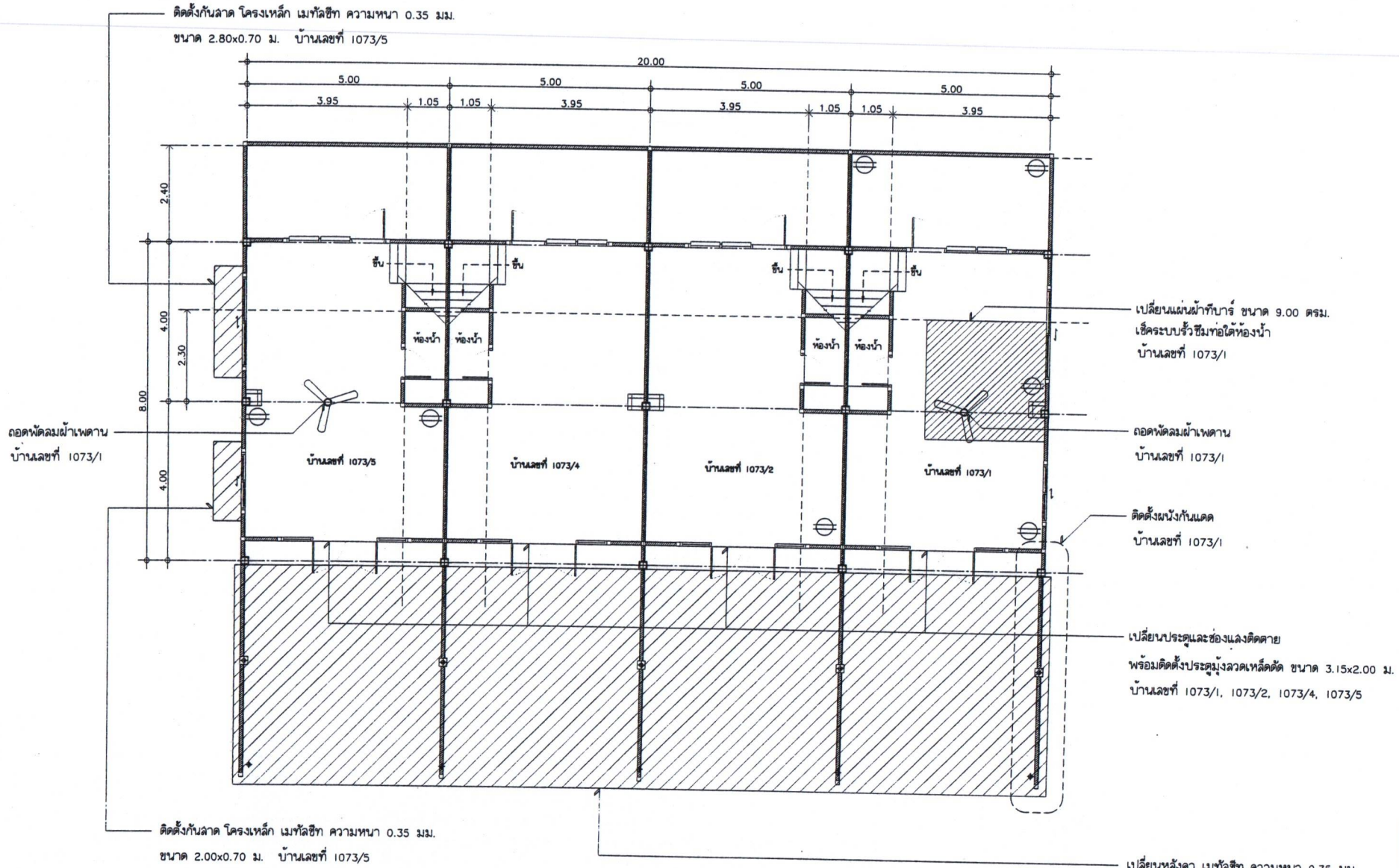

ตำแหน่งติดตั้งเตาเครื่องใช้ไฟฟ้า 2 ตัว ใน 1 ตลับ

แปลนพื้นที่ บ้านพักหลังที่ 1073/1 ,1073/2,1073/4,1073/5
มาตราส่วน

1:100

เจ้าของ :



องค์การบริหารส่วนจังหวัดตาก

โครงการ :
ปรับปรุงซ่อมแซมสำนักงาน
และบ้านพักข้าราชการ
สำนักงานคลังจังหวัดตาก

เขียนแบบ :

นายสุวิทย์ งามทิพย์

นายกฤษฎา ยมเกิด

ผู้ช่วยนายช่างเขียนแบบ

สถาปนิก/ผู้ออกแบบ

นายอนุช นันทวัฒน์ ณ อุรุยา

ผู้ช่วยสถาปนิก

วิศวกร/สำรวจ :

นายศักดิ์ชัย จันทร์ผล

วิศวกรโยธาปฏิบัติงาน

สถาปนิก :

นายณัฐกร กระแสน

สถาปนิกปฏิบัติงาน

วิศวกร

นายอนุช นันทวัฒน์ ณ อุรุยา

วิศวกรโยธาปฏิบัติงาน

สถาปนิก/สำรวจ :

นายชาญชัย ทองคำ

สถาปนิกชำนาญการพิเศษ

วิศวกร

นายเอกบุรุษ สมสุข

หัวหน้าช่างออกแบบ

เห็นชอบ :

นายเนติศักดิ์ สารเสน

หัวหน้าฝ่ายสำรวจ วิศวกรรมโยธา

ผู้อำนวยการส่วนวิศวกรรมโยธา

เห็นชอบ :

นายเสริมชัย ทองดี

ผู้อำนวยการส่วนโครงสร้างพื้นฐาน

วิศวกรรมการวางแผนโยธา

เห็นชอบ :

พ.อ.อ.วิวัฒน์ สุวรรณรัตน์

ปลัดองค์การบริหารส่วนจังหวัดตาก

อนุมัติ :

นายณัฐวิทย์ ทวีบุณกุลกิจ

นายกองค์การบริหารส่วนจังหวัดตาก

แบบแสดง :

แปลนพื้นที่ 1 บ้านพักหลังที่ 1073/1,

1073/2, 1073/4, 1073/5

แบบแสดงเลขที่ : 004-2567

มาตราส่วน : 1:100

วันที่ : 31 มกราคม 2567

หน้า : 15

จำนวน : 10

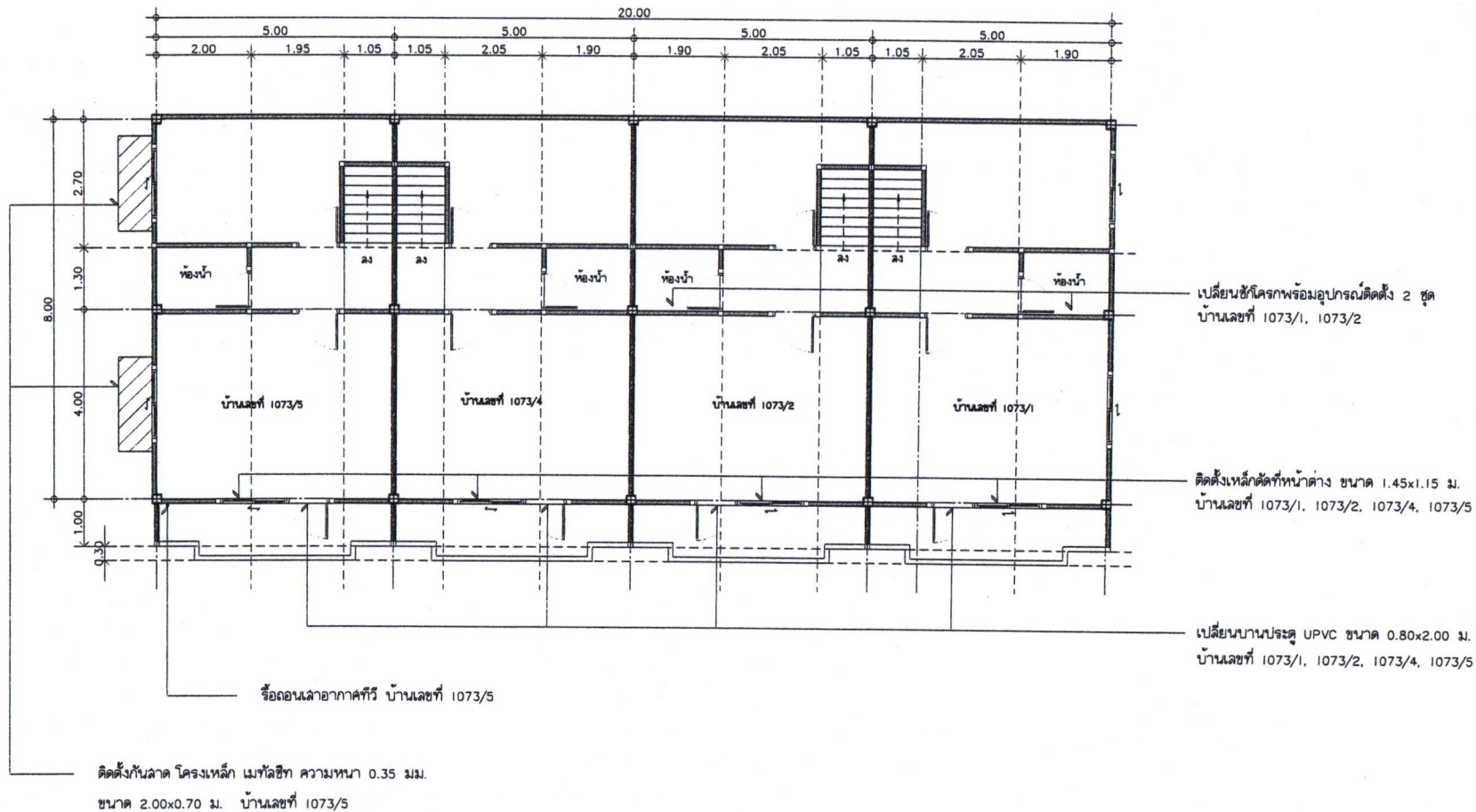

แปลนพื้นที่ 2 บ้านพักหลังที่ 1073/1 ,1073/2,1073/4,1073/5
มาตราส่วน 1:100



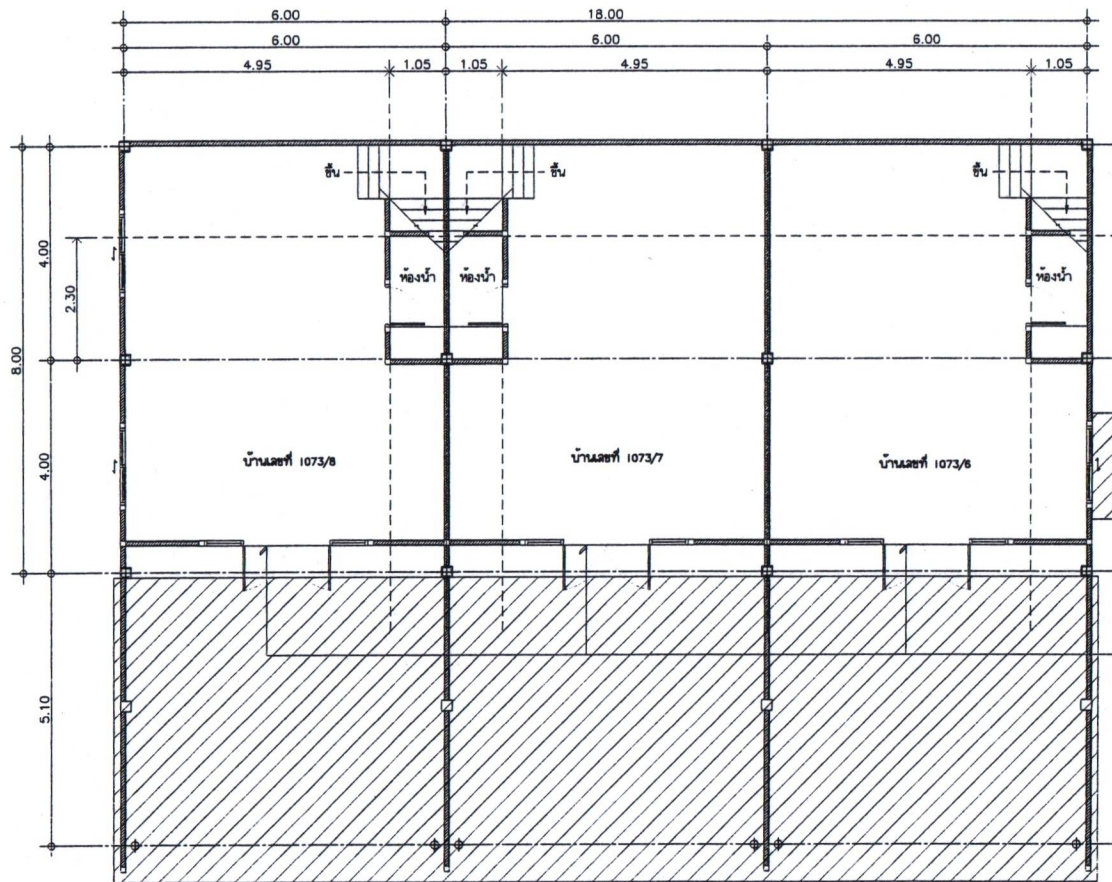

<p>หน้าของ :</p> <p>องค์การบริหารส่วนจังหวัดตาก</p>		
<p>โครงการ : ปรับปรุงซ่อมแซมสำนักงาน และบ้านพักข้าราชการ สำนักงานคลังจังหวัดตาก</p>		
<p>เขียนแบบ : วิเศษ งามใจ</p>		
<p>นายถนอม งามใจ ผู้ช่วยนายช่างเขียนแบบ สถาปนิก/วิชาชีพ</p>		
<p>นายถนอม นนทรี น ออธยา ผู้ช่วยสถาปนิก วิศวกร/สำรวจ</p>		
<p>นายอภิสิทธิ์ จันทะ วิศวกรโยธาปฏิบัติงาน สถาปนิก</p>		
<p>นายบุญชู กระจ่าง สถาปนิกปฏิบัติงาน วิศวกร</p>		
<p>นายอรรถพร คุ้มกล วิศวกรโยธาชำนาญการ สถาปนิก/สำรวจ</p>		
<p>นายชาญชัย ทองคำ สถาปนิกชำนาญการพิเศษ สำรวจ</p>		
<p>นายเอกพร สมสุข หัวหน้าฝ่ายออกแบบ เห็นชอบ</p>		
<p>นายเนติศักดิ์ สาธุ หัวหน้าฝ่ายสำรวจ วิศวกรโยธา ผู้อำนวยการส่วนวิศวกรรมโยธา เห็นชอบ</p>		
<p>นายเสริมชัย ทองคำ ผู้อำนวยการส่วนโครงสร้างพื้นฐาน รักษาการแทนผู้อำนวยการสำนักงาน เห็นชอบ</p>		
<p>พ.อ.อ.สุวิทย์ สุวรรณรัตน์ ปลัดองค์การบริหารส่วนจังหวัดตาก อนุมัติ</p>		
<p>นายณัฐวิทย์ หวังไกลกังวล นายกองค์การบริหารส่วนจังหวัดตาก แบบแสดง</p>		
<p>แปลนพื้นที่ 2 บ้านพักหลังที่ 1073/1, 1073/2, 1073/4, 1073/5</p>		
<p>แบบแสดงเลขที่ : 004-2567 มาตราส่วน : 1:100 วันที่ : 31 มกราคม 2567 หน้า : 1 แผ่นที่ : จำนวน</p>		
A-16	16	18



ติดตั้งกันลัด โครงเหล็ก เมาท์ลิต้า ความหนา 0.35 มม.
ขนาด 2.00x0.70 ม. บ้านเลขที่ 1073/6

เปลี่ยนประตูและช่องแสงติดตาย
พร้อมติดตั้งประตูมุ้งลวดเหล็กดัด ขนาด 3.05x2.00 ม.
บ้านเลขที่ 1073/6, 1073/7, 1073/8

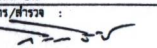
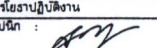
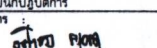
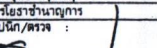
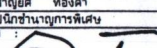
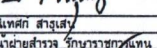
เปลี่ยนหลังคา เมาท์ลิต้า ความหนา 0.35 มม.

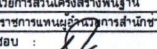
เจ้าของ :		
		
องค์การบริหารส่วนจังหวัดตาก		
โครงการ :		
ปรับปรุงซ่อมแซมสำนักงาน และบ้านพักข้าราชการ สำนักงานจังหวัดตาก		
เขียนแบบ :		
ม.พ. วนก		
นายกฤษฎา ชนเกิด		
ผู้ช่วยนายกเขียนแบบ		
สถาปนิก/เขียนแบบ :		
		
นายภรณ์ นันทรี ธี ออชญา		
ผู้ช่วยสถาปนิก		
วิศวกร/สำรวจ :		
		
นายกิตติพงษ์ จันทร์สอ		
วิศวกรโยธาปฏิบัติงาน		
สถาปนิก :		
		
นายบุญชา กระตั้น		
สถาปนิกปฏิบัติงาน		
วิศวกร :		
		
นายอนันท์พร ศรีนาค		
วิศวกรโยธาชำนาญการ		
สถาปนิก/ตรวจ :		
		
นายชาญชัย ทองคำ		
สถาปนิกชำนาญการพิเศษ		
ตรวจ :		
		
นายเอกบุรุษ สิมสุข		
หัวหน้าฝ่ายออกแบบ		
เห็นชอบ :		
		
นายเนห์ตศก์ สารแสง		
หัวหน้าฝ่ายสำรวจ วิศวกรโยธา		
ผู้อำนวยการส่วนวิศวกรรมก่อสร้าง		
เห็นชอบ :		
		
นายเสริมชัย ทองคง		
ผู้อำนวยการส่วนโครงสร้างพื้นฐาน		
รักษาการแผนกวิศวกรรมโยธา		
เห็นชอบ :		
		
พ.อ.อ.วิวัฒน์ สวรรค์รัตน		
ปลัดองค์การบริหารส่วนจังหวัดตาก		
อนุมัติ :		
		
นายณัฐวัฒน์ ทรัพย์กุลกิจ		
นายกองค์การบริหารส่วนจังหวัดตาก		
แบบแปลน :		
แปลนพื้นที่ : บ้านพักหลังที่		
1073/6, 1073/7, 1073/8		
แบบแสดงเลขที่ : 004-2567		
มาตราส่วน : 1:100		
วันที่ : 31 มกราคม 2567		
หน้า	แผ่นที่	จำนวน
A-17	17	18

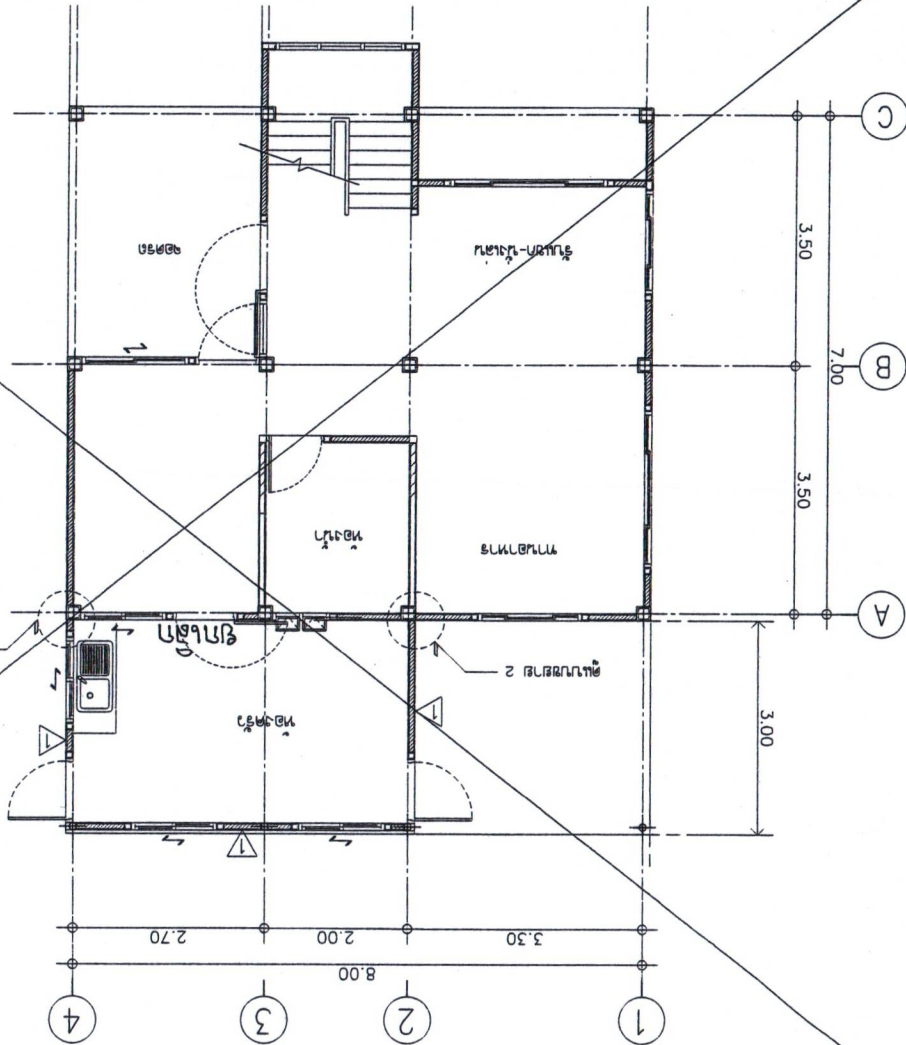
[illegible]

၇၃၃၆၆၆၆၆

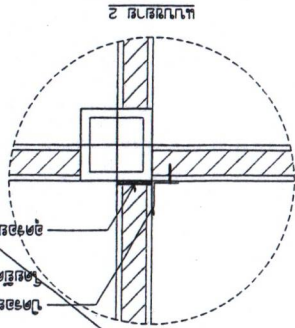

~~កម្មវិធីសង្គមប្រជាជន~~

~~๒.๖.๓.๔๕ การดำเนินการตามแผนปฏิบัติการประจำปีงบประมาณ ๒๕๖๑~~

5416954

(විද්‍යා පාලනය)

[illegible]

351835

(၇၆၂၃၆၆ ၂၆၇၄၆၃၈)

ក្រសួងពាណិជ្ជកម្ម រ៉ែ និងថាមពល

[illegible]

កម្មវិធីអនុវត្តការងារ

ՑԱՌԵՑԵԱ ԴԼԾԻՐՆ

(ԱՄՈՒՆ ԲՆԱԾՏԱՅԵՆՆ)

Agg

* ប្រតិភូសមាជិក A-8/1 ក្រុម 18/1

[illegible]

1. 32326667

५७१