



บันทึกข้อความ

ส่วนราชการ องค์การบริหารส่วนตำบลหนองแห่ง กองช่าง

ที่ อบ ๕๐๕๐๗/

วันที่

กันยายน ๒๕๖๖

เรื่อง รายงานผลการกำหนดราคากลางงานก่อสร้างโครงการก่อสร้างท่อลอดเหลี่ยมคอนกรีตเสริมเหล็ก

รื่องที่ ๗

เรียน นายกองค์การบริหารส่วนตำบลหนองแห่ง

ตามคำสั่งองค์การบริหารส่วนตำบลหนองแห่ง ที่ ๒๘๐/๒๕๖๖ ลงวันที่ ๒๔ สิงหาคม ๒๕๖๖ เรื่อง แต่งตั้งคณะกรรมการกำหนดราคากลางงานก่อสร้าง โครงการก่อสร้างท่อลอดเหลี่ยมคอนกรีตเสริมเหล็ก รื่องที่ ๗ ขนาด ๑.๘๐ x ๑.๘๐ เมตร ยาว ๔.๐๐ เมตร จำนวน ๒ ช่อง (ตามแบบที่อบต.หนองแห่ง กำหนด) สถานที่ก่อสร้าง รื่องที่ ๗ ตำบลหนองแห่ง อำเภอสว่างเมืองใหม่ จังหวัดอุบลราชธานี ในวงเงิน ๒๔๒,๐๐๐.- บาท (สองแสนเก้าหมื่นสองพันบาทถ้วน) เพื่อดำเนินการตามคำสั่งดังกล่าว และนำไปใช้เป็นข้อมูลประกอบการจัดจ้าง นั้น

บัดนี้ คณะกรรมการกำหนดราคากลาง ได้พิจารณาที่กำหนดราคากลางของตามโครงการก่อสร้างท่อลอดเหลี่ยมคอนกรีตเสริมเหล็ก รื่องที่ ๗ ขนาด ๑.๘๐ x ๑.๘๐ เมตร ยาว ๔.๐๐ เมตร จำนวน ๒ ช่อง (ตามแบบที่อบต.หนองแห่ง กำหนด) สถานที่ก่อสร้าง รื่องที่ ๗ ตำบลหนองแห่ง อำเภอสว่างเมืองใหม่ จังหวัดอุบลราชธานี ในวงเงิน ๒๔๒,๕๕๔.- บาท (สองแสนเก้าหมื่นสามพันห้าร้อยห้าสิบบาทถ้วน) ตามรายละเอียดที่แนบมาพร้อมนี้

จึงเรียนมาเพื่อโปรดทราบและพิจารณาอนุมัติให้เป็นราคากลางในการจัดจ้างต่อไป

(ลงชื่อ) ประธานกรรมการ
(นายสมศักดิ์ พิมพ์วงศ์)
(ลงชื่อ) กรรมการ
(นายสุเมธ สิมพะวงศ์)
(ลงชื่อ) กรรมการ
(นางสาวชญาภา เอกนาม)

ความเห็นของ ผอ.กองคลัง

(นายธนฤกษ์ ผิวศรี)

รองปลัดองค์การบริหารส่วนตำบล ศึกษาราชอรแทน

ผู้อำนวยการกองคลัง

ความเห็นของปลัดองค์การบริหารส่วนตำบลหนองแห่ง

(นายธนฤกษ์ ผิวศรี)

รองปลัดองค์การบริหารส่วนตำบล ศึกษาราชการแทน

ปลัดองค์การบริหารส่วนตำบลหนองแห่ง

พิจารณาแล้ว

☒ อนุมัติดำเนินการจัดจ้างตามระเบียบต่อไป

☐ ไม่อนุมัติ เพราะ

(นายศราวุธ เพ็ญพิภคร์)

นายกองค์การบริหารส่วนตำบลหนองแห่ง

สรุปผลการประมาณราคาค่าก่อสร้าง

ส่วนราชการ องค์การบริหารส่วนตำบลหนองแก่ง
 ชำนาญศรีเมืองใหม่ จังหวัดอุบลราชธานี
 ประเภทงาน ก่อสร้างอาคารคอนกรีตเสริมเหล็ก ขนาด 1,5X1,50 x 1 ชั้น ยาว 4 เมตร
 สถานที่ก่อสร้าง ตำบลวัง ร้อยเอ็ด อำเภอเมือง น.7 ตำบลหนองแก่ง
 ชำนาญศรีเมืองใหม่ จังหวัดอุบลราชธานี
 เจ้าของงาน องค์การบริหารส่วนตำบลหนองแก่ง
 ประมาณการตามแบบ ปีร. 4 จำนวน 1 เมตร
 ประมาณราคา เมื่อวันที่ 4 กันยายน 2566

ลำดับที่	รายการ	รวมค่าจ้างเหมา	Factor F	รวมค่าก่อสร้าง	หมายเหตุ
1	ประมาณการสะพานคอนกรีตเสริมเหล็ก คสล.	229,358.98	1.2799	293,554.00	Factor F - เงินค่าหน้าจ้าง 0% - ค่าเบี้ยเงินกู้ 7% - เงินประกันผลงานอีก 0%
สรุป	รวมเป็นค่าก่อสร้าง....(3) = (1)+(2)			293,554.00	
	คิดเป็นเงินค่าก่อสร้างประมาณ			293,554.00	
ตัวอักษร	(แสดงแผนภาพพื้นที่ตามพื้นที่หน้าจัดทาสีดินสีน้ำตาลอ่อน)				

ประมาณการ... นายช่างบริหารงาน

(นายสมศักดิ์ พันธ์วัน)

คณะกรรมการกำหนดราคากลาง

นายสมศักดิ์ พันธ์วัน ประธานกรรมการ

นายสมศักดิ์ พันธ์วัน กรรมการ

นายสมศักดิ์ พันธ์วัน กรรมการ

นางสาวสมญา เมทินี

รายการประมาณราคาต่อหน่วยต่อตารางเมตร คสล.

(ใช้ราคาเฉลี่ยบ้าน 32.5 บาท หากค่าขนส่ง, ค่าดำเนินการและค่าอื่นใดมีราคา)

สถานที่: โรงพิมพ์ บ้านนาทอง ม.7 ตำบลนาทอง อำเภอศรีเมืองใหม่ จังหวัดอุบลราชธานี

ระยะทาง: กม. จาก กม. ถึง กม.

กม. ที่: ก่อสร้างต่อตารางเมตร คสล.ขนาด 1-1.80x1.80 ความยาว 4.00 เมตร

ลำดับที่	รายการ	ปริมาณ	หน่วย	ค่าวัสดุ		ค่าแรง		รวมค่าวัสดุ และค่าแรง	FN	ราคาต่อ ตาราง
				ต่อหน่วย	รวม	ต่อหน่วย	รวม			
1	งานขุดดิน	150.00	ลบ.ม.	-	-	30.52	4,578.00	4,578.00	1.2799	5,859.38
2	งานคอนกรีตหยาบ	4.80	ลบ.ม.	1,800.00	8,640.00	406.00	1,948.80	10,588.80	1.2799	13,552.61
3	งานคอนกรีต ค.2	29.00	ลบ.ม.	2,186.92	63,420.68	406.00	11,774.00	75,194.68	1.2799	96,241.67
4	ไม้แบบ (คิต 50%)	31.00	ตร.ม.	350.00	10,850.00	-	10,850.00	10,850.00	1.2799	13,886.92
	ไม้ดีดแบบ-โครง	9.00	ตร.ม.	317.00	2,853.00	-	2,853.00	2,853.00	1.2799	3,651.55
	ไม้ค้ำยัน f 3" x 3.00 ม.	65	ต้น	60.00	3,900.00	-	3,900.00	7,800.00	1.2799	9,983.22
	ไม้ค้ำยัน f 4" x 3.00 ม.	-	ต้น	40.00	-	-	-	-	1.2799	-
	ตะปู	15.50	กก.	34.58	535.99	-	535.99	1,071.98	1.2799	1,372.03
	น้ำมันทาแบบ	12.00	ลิตร	20.00	240.00	15.00	180.00	420.00	1.2799	537.56
	ค่าแรงประกอบแบบ	62.00	ตร.ม.	-	-	60.00	3,720.00	3,720.00	1.2799	4,761.23
5	งานเหล็กเสริม	3,430.00	กก.	-	-	5.00	17,150.00	17,150.00	1.2799	21,950.29
	Ø86	570.00	กก.	23.78	13,554.60	-	13,554.60	6,658.60	1.2799	8,522.09
	Ø89	870.00	กก.	22.38	19,470.60	-	-	19,470.60	1.2799	24,920.42
	Ø812	970.00	กก.	21.62	20,971.40	-	-	20,971.40	1.2799	26,841.29
	Ø816	670.00	กก.	21.27	14,250.90	-	-	14,250.90	1.2799	18,239.73
	Ø820	-	กก.	26.73	-	-	-	-	1.2799	-
6	งานตีฉนวน	350.00	ลบ.ม.	80.00	28,000.00	-	-	28,000.00	1.2799	35,837.20
7	ลวดผูกเหล็ก	102.00	กก.	34.11	3,479.22	-	-	3,479.22	1.2799	4,433.05
8	ป้ายเหล็กปิดจราจรขึ้นพื้น	1.00	ป้าย	-	-	-	-	2,300.00	1.2799	2,943.77
รวม								229,356.98	1.2799	293,554.00
ราคาต่อตารางเมตรต่อหน่วยต่อตารางเมตร 1-1.80x1.80				ความยาว 1.2	4.00	เมตร / เมตร	รวมราคาต่อตาราง		293,554.00	

ลงชื่อ:  ผู้ประมาณการ

(นายสมศักดิ์ จันทะวงษ์)

ตำแหน่งนายช่างในสำนักงาน



โครงการ

ก่อสร้างอาคารอเนกประสงค์

ขนาด 1.80 X 1.80 ยาว 4.00 เมตร จำนวน 2 ชั้น

สถานที่ก่อสร้าง หมู่ 7 บ้านนาทราย ตำบลหนองม่วง อ.ศรีเมืองใหม่ จ.อุบลราชธานี

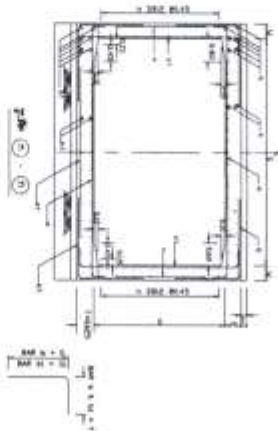
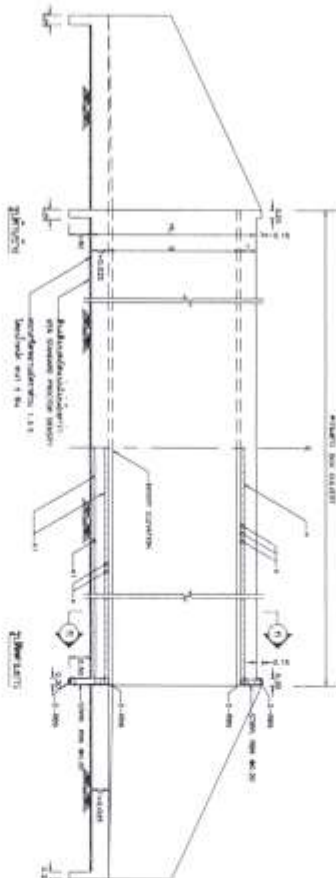
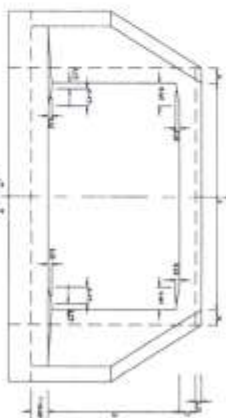

www.elsevier.com/locate/jmb

1st		2nd		3rd		4th		5th		6th		7th		8th		9th		10th		11th		12th		13th		14th		15th		16th		17th		18th		19th		20th		21st		22nd		23rd		24th		25th		26th		27th		28th		29th		30th		31st		32nd		33rd		34th		35th		36th		37th		38th		39th		40th		41st		42nd		43rd		44th		45th		46th		47th		48th		49th		50th		51st		52nd		53rd		54th		55th		56th		57th		58th		59th		60th		61st		62nd		63rd		64th		65th		66th		67th		68th		69th		70th		71st		72nd		73rd		74th		75th		76th		77th		78th		79th		80th		81st		82nd		83rd		84th		85th		86th		87th		88th		89th		90th		91st		92nd		93rd		94th		95th		96th		97th		98th		99th		100th	
1	2	3	4	5	6	7	8	9	10	11	12	13	14	15	16	17	18	19	20	21	22	23	24	25	26	27	28	29	30	31	32	33	34	35	36	37	38	39	40	41	42	43	44	45	46	47	48	49	50	51	52	53	54	55	56	57	58	59	60	61	62	63	64	65	66	67	68	69	70	71	72	73	74	75	76	77	78	79	80	81	82	83	84	85	86	87	88	89	90	91	92	93	94	95	96	97	98	99	100																																																																																																				
1	2	3	4	5	6	7	8	9	10	11	12	13	14	15	16	17	18	19	20	21	22	23	24	25	26	27	28	29	30	31	32	33	34	35	36	37	38	39	40	41	42	43	44	45	46	47	48	49	50	51	52	53	54	55	56	57	58	59	60	61	62	63	64	65	66	67	68	69	70	71	72	73	74	75	76	77	78	79	80	81	82	83	84	85	86	87	88	89	90	91	92	93	94	95	96	97	98	99	100																																																																																																				
1	2	3	4	5	6	7	8	9	10	11	12	13	14	15	16	17	18	19	20	21	22	23	24	25	26	27	28	29	30	31	32	33	34	35	36	37	38	39	40	41	42	43	44	45	46	47	48	49	50	51	52	53	54	55	56	57	58	59	60	61	62	63	64	65	66	67	68	69	70	71	72	73	74	75	76	77	78	79	80	81	82	83	84	85	86	87	88	89	90	91	92	93	94	95	96	97	98	99	100																																																																																																				
1	2	3	4	5	6	7	8	9	10	11	12	13	14	15	16	17	18	19	20	21	22	23	24	25	26	27	28	29	30	31	32	33	34	35	36	37	38	39	40	41	42	43	44	45	46	47	48	49	50	51	52	53	54	55	56	57	58	59	60	61	62	63	64	65	66	67	68	69	70	71	72	73	74	75	76	77	78	79	80	81	82	83	84	85	86	87	88	89	90	91	92	93	94	95	96	97	98	99	100																																																																																																				
1	2	3	4	5	6	7	8	9	10	11	12	13	14	15	16	17	18	19	20	21	22	23	24	25	26	27	28	29	30	31	32	33	34	35	36	37	38	39	40	41	42	43	44	45	46	47	48	49	50	51	52	53	54	55	56	57	58	59	60	61	62	63	64	65	66	67	68	69	70	71	72	73	74	75	76	77	78	79	80	81	82	83	84	85	86	87	88	89	90	91	92	93	94	95	96	97	98	99	100																																																																																																				
1	2	3	4	5	6	7	8	9	10	11	12	13	14	15	16	17	18	19	20	21	22	23	24	25	26	27	28	29	30	31	32	33	34	35	36	37	38	39	40	41	42	43	44	45	46	47	48	49	50	51	52	53	54	55	56	57	58	59	60	61	62	63	64	65	66	67	68	69	70	71	72	73	74	75	76	77	78	79	80	81	82	83	84	85	86	87	88	89	90	91	92	93	94	95	96	97	98	99	100																																																																																																				
1	2	3	4	5	6	7	8	9	10	11	12	13	14	15	16	17	18	19	20	21	22	23	24	25	26	27	28	29	30	31	32	33	34	35	36	37	38	39	40	41	42	43	44	45	46	47	48	49	50	51	52	53	54	55	56	57	58	59	60	61	62	63	64	65	66	67	68	69	70	71	72	73	74	75	76	77	78	79	80	81	82	83	84	85	86	87	88	89	90	91	92	93	94	95	96	97	98	99	100																																																																																																				
1	2	3	4	5	6	7	8	9	10	11	12	13	14	15	16	17	18	19	20	21	22	23	24	25	26	27	28	29	30	31	32	33	34	35	36	37	38	39	40	41	42	43	44	45	46	47	48	49	50	51	52	53	54	55	56	57	58	59	60	61	62	63	64	65	66	67	68	69	70	71	72	73	74	75	76	77	78	79	80	81	82	83	84	85	86	87	88	89	90	91	92	93	94	95	96	97	98	99	100																																																																																																				
1	2	3	4	5	6	7	8	9	10	11	12	13	14	15	16	17	18	19	20	21	22	23	24	25	26	27	28	29	30	31	32	33	34	35	36	37	38	39	40	41	42	43	44	45	46	47	48	49	50	51	52	53	54	55	56	57	58	59	60	61	62	63	64	65	66	67	68	69	70	71	72	73	74	75	76	77	78	79	80	81	82	83	84	85	86	87	88	89	90	91	92	93	94	95	96	97	98	99	100																																																																																																				
1	2	3	4	5	6	7	8	9	10	11	12	13	14	15	16	17	18	19	20	21	22	23	24	25	26	27	28	29	30	31	32	33	34	35	36	37	38	39	40	41	42	43	44	45	46	47	48	49	50	51	52	53	54	55	56	57	58	59	60	61	62	63	64	65	66	67	68	69	70	71	72	73	74	75	76	77	78	79	80	81	82	83	84	85	86	87	88	89	90	91	92	93	94	95	96	97	98	99	100																																																																																																				
1	2	3	4	5	6	7	8	9	10	11	12	13	14	15	16	17	18	19	20	21	22	23	24	25	26	27	28	29	30	31	32	33	34	35	36	37	38	39	40	41	42	43	44	45	46	47	48	49	50	51	52	53	54	55	56	57	58	59	60	61	62	63	64	65	66	67	68	69	70	71	72	73	74	75	76	77	78	79	80	81	82	83	84	85	86	87	88	89	90	91	92	93	94	95	96	97	98	99	100																																																																																																				
1	2	3	4	5	6	7	8	9	10	11	12	13	14	15	16	17	18	19	20	21	22	23	24	25	26	27	28	29	30	31	32	33	34	35	36	37	38	39	40	41	42	43	44	45	46	47	48	49	50	51	52	53	54	55	56	57	58	59	60	61	62	63	64	65	66	67	68	69	70	71	72	73	74	75	76	77	78	79	80	81	82	83	84	85	86	87	88	89	90	91	92	93	94	95	96	97	98	99	100																																																																																																				
1	2	3	4	5	6	7	8	9	10	11	12	13	14	15	16	17	18	19	20	21	22	23	24	25	26	27	28	29	30	31	32	33	34	35	36	37	38	39	40	41	42	43	44	45	46	47	48	49	50	51	52	53	54	55	56	57	58	59	60	61	62	63	64	65	66	67	68	69	70	71	72	73	74	75	76	77	78	79	80	81	82	83	84	85	86	87	88	89	90	91	92	93	94	95	96	97	98	99	100																																																																																																				
1	2	3	4	5	6	7	8	9	10	11	12	13	14	15	16	17	18	19	20	21	22	23	24	25	26	27	28	29	30	31	32	33	34	35	36	37	38	39	40	41	42	43	44	45	46	47	48	49	50	51	52	53	54	55	56	57	58	59	60	61	62	63	64	65	66	67	68	69	70	71	72	73	74	75	76	77	78	79	80	81	82	83	84	85	86	87	88	89	90	91	92	93	94	95	96	97	98	99	100																																																																																																				
1	2	3	4	5	6	7	8	9	10	11	12	13	14	15	16	17	18	19	20	21	22	23	24	25	26	27	28	29	30	31	32	33	34	35	36	37	38	39	40	41	42	43	44	45	46	47	48	49	50	51	52	53	54	55	56	57	58	59	60	61	62	63	64	65	66	67	68	69	70	71	72	73	74	75	76	77	78	79	80	81	82	83	84	85	86	87	88	89	90	91	92	93	94	95	96	97	98	99	100																																																																																																				
1	2	3	4	5	6	7	8	9	10	11	12	13	14	15	16	17	18	19	20	21	22	23	24	25	26	27	28	29	30	31	32	33	34	35	36	37	38	39	40	41	42	43	44	45	46	47	48	49	50	51	52	53	54	55	56	57	58	59	60	61	62	63	64	65	66	67	68	69	70	71	72	73	74	75	76	77	78	79	80	81	82	83	84	85	86	87	88	89	90	91	92	93	94	95	96	97	98	99	100																																																																																																				
1	2	3	4	5	6	7	8	9	10	11	12	13	14	15	16	17	18	19	20	21	22	2																																																																																																																																																																																	

1. ☐ I am a student with a chronic condition.

[illegible]

alignant with the purpose of the study, the results are presented in the following sections.

 ҰЛТТЫҚ БІЛІМ ЖӘНЕ ҒЫЛЫМ МИНИСТРЛІГІ
 ҚАЗАҚСТАН РЕСПУБЛИКАСЫНЫҢ БІЛІМ ЖӘНЕ ҒЫЛЫМ
 МИНИСТРЛІГІ

พืชมงคล (ม.เกษตรศาสตร์)
พืชมงคล (ม.เทคโนโลยีพระจอมเกล้าธนบุรี)

Account no. 1-2005	Leaf 77
--------------------	---------

การประเมินผลสัมฤทธิ์ของการเรียนรู้



Contribution of the Insurance

1372667

សេវាកម្មកុំព្យូទ័រ។

and the

History of research

การศึกษานี้มีวัตถุประสงค์เพื่อ

62713630 70712620

Feedback

[illegible]

References

00000000000000000000000000000000

[illegible]

2

100

www.penguin.co.uk

Discussion

www.schindler.ch/en

1

การดำเนินงานตามแผนปฏิบัติการ

Abstract

1

10-10-03

174

1

10

160824

รายละเอียดประกอบแบบก่อสร้าง
โครงการก่อสร้างท่อลอดเหลี่ยมคอนกรีตเสริมเหล็กทรงหินแท้
หมู่ที่ ๗ บ้านนาทอย ตำบลหนามแท่ง อำเภอสว่างเมืองใหม่ จังหวัดอุบลราชธานี

๑. ผู้รับจ้างต้องดำเนินการติดตั้งป้ายประชาสัมพันธ์ชั่วคราวหลังจากดำเนินการแจ้งขอเข้าดำเนินการไม่เกิน ๗ วัน (ให้นับวันแจ้งเข้าขอดำเนินงานวันแรก)
๒. ผู้รับจ้างต้องส่งแผนดำเนินโครงการแนบมาพร้อมกับหนังสือขอเข้าดำเนินงานและประสานงานกับช่างควบคุมงานเพื่อตรวจสอบสถานที่ก่อสร้างว่ามีความพร้อม ไม่มีสิ่งกีดขวาง หรืออุปสรรคใดๆ สามารถเข้าทำงานได้ทันทีหรือไม่
๓. ในระหว่างดำเนินการ ผู้รับจ้างต้องควบคุมดูแลกองวัสดุและเครื่องมืออุปกรณ์ที่ใช้ดำเนินการไม่ให้ก่อปัญหาและสร้างความเดือดร้อนแก่ประชาชน ตลอดจนความปลอดภัยต้องดำเนินการจัดทำป้ายเตือน ป้ายระวังอันตรายต่างๆแจ้งไว้ในระหว่างก่อสร้าง หากผลของความเสียหายเกิดจากดำเนินงานนั้น ก่อให้เกิดค่าใช้จ่าย/ค่าชดเชย ผู้รับจ้างจะต้องเป็นผู้รับผิดชอบจะเรียกร้องเพิ่มขึ้นจากสัญญาไม่ได้ และหากไม่ปฏิบัติตามสัญญาข้อหนึ่งข้อใด องค์การบริหารส่วนตำบลหนามแท่ง สงวนสิทธิ์ที่จะพิจารณาไม่รับการส่งมอบงานงวดนั้นๆ จนกว่าผู้รับจ้างจะดำเนินการแก้ไขปัญหาดังกล่าวให้เรียบร้อย
๔. กรณีที่แบบแปลนขัดแย้งกันหรือมิได้ระบุให้เป็นดุลพินิจของผู้ควบคุมงาน ผู้รับจ้างต้องปฏิบัติตามคำวินิจฉัยนั้นโดยไม่มีเงื่อนไข
๕. งานใดที่จำเป็นต้องดำเนินการก่อสร้าง แก้ไข เพื่อให้งานเรียบร้อย ผู้รับจ้างต้องจัดหาเพิ่ม
๖. การดำเนินการของผู้รับจ้างหากเกิดความเสียหายต่อทรัพย์สินของทางราชการหรือเอกชน ผู้รับจ้างต้องชดเชยค่าเสียหายนั้น
๗. ระหว่างดำเนินการผู้รับจ้างต้องมีป้ายแจ้งเตือนให้ประชาชนระวังเขตก่อสร้าง
๘. ก่อนดำเนินการผู้รับจ้างต้องแสดงหลักฐานคุณสมบัติผู้ควบคุมงานก่อสร้างโครงการดังกล่าวซึ่งจะต้องเป็นผู้ได้ใบอนุญาตประกอบวิชาชีพวิศวกรรมเป็นไปตามกฎหมายไม่ต่ำกว่าวิศวกรรมโยธาระดับภาคี จำนวน ๑ คน และใบอนุญาตต้องไม่หมดอายุ ณ วันที่ทำสัญญาจ้างก่อสร้าง
๙. ก่อนส่งมอบงานจ้างผู้รับจ้างต้องก่อสร้างส่วนอื่นๆที่เหลือทั้งหมดให้แล้วเสร็จครบถ้วนถูกต้องตามรูปแบบสัญญาและรายการครบทุกประการรวมทั้งบริเวณก่อสร้างให้เรียบร้อย

ลงชื่อ.....ประธานกรรมการ
(นายธนฤกษ์ ผิวศรี)

ลงชื่อ.....กรรมการ
(นายสมศักดิ์ พิมพ์วงศ์)

ลงชื่อ.....กรรมการ
(นางสาวกัทธานิชฐ์ ศรีลาเลิศ)