



งานก่อสร้าง	โครงการวางท่อระบายน้ำ คสล. ด้านหน้าที่ทำการองค์การบริหารส่วนตำบลท่าตูม อำเภอท่าตูม จังหวัดสุรินทร์ ขนาด ๑ 0.60 เมตร จำนวน 275 ท่อน พร้อมบ่อพักน้ำ จำนวน 22 บ่อ
สถานที่ก่อสร้าง	หมู่ที่ 22 ตำบลท่าตูม อำเภอท่าตูม จังหวัดสุรินทร์
หน่วยงาน	องค์การบริหารส่วนตำบลท่าตูม ตำบลท่าตูม อำเภอท่าตูม จังหวัดสุรินทร์
ปริมาณงาน	รายละเอียดตามปริมาณงานและแบบแปลนที่กำหนด



แผนที่ประเทศไทย

สัญลักษณ์

- ทางหลวงแผ่นดิน (กรมทางหลวง)
- ทางหลวงทางพิเศษ (กรมทางหลวงชนบท)
- แม่น้ำ, ลำคลอง
- ทะเลสาบ, หนองน้ำ
- หมู่บ้าน
- วัด, ศาลา, โบสถ์
- ที่ตั้ง อบต., อ.เมือง

งานก่อสร้าง โครงการวางท่อระบายน้ำ คสล. ด้านหน้าที่ทำการองค์การบริหารส่วนตำบลท่าตูม อำเภอท่าตูม จังหวัดสุรินทร์
ขนาด ๑.๐๐ เมตร จำนวน ๒๗๕ ท่อน พร้อมบ่อพักน้ำ จำนวน ๒๒ บ่อ
สถานที่ก่อสร้าง หมู่ที่ ๒๒ ตำบลท่าตูม อำเภอท่าตูม จังหวัดสุรินทร์
หน่วยงาน องค์การบริหารส่วนตำบลท่าตูม ตำบลท่าตูม อำเภอท่าตูม จังหวัดสุรินทร์
ปริมาณงาน รายละเอียดตามปริมาณงานและแบบแปลนที่กำหนด

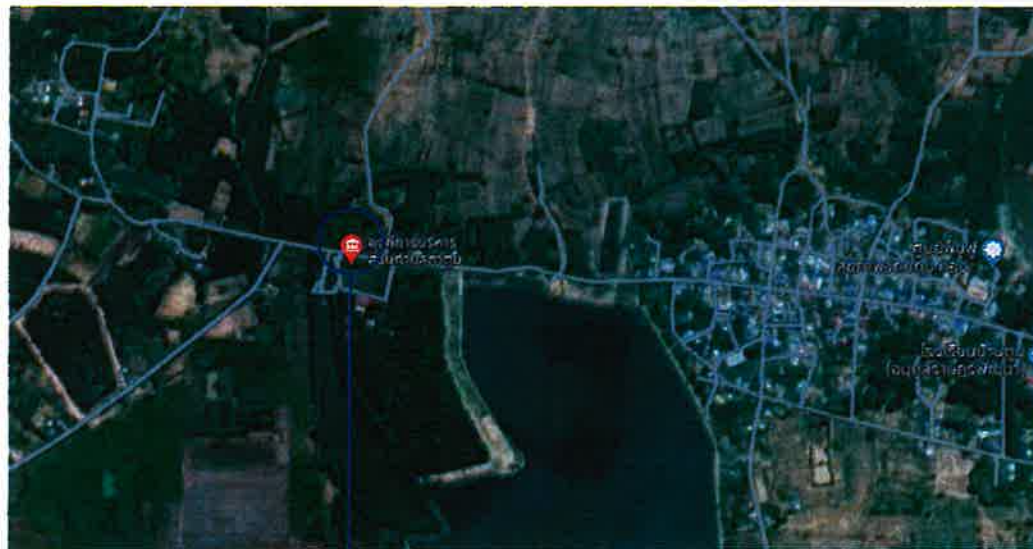

จุดที่ตั้งโครงการ(กำหนดภายหลัง)

แผนที่ผังรูป

สารบัญชาระหว่างแผนที่

๒๕๔๐ ๘	๕๗๔๐ ๘	๕๗๔๐ ๘
๕๖๓๐ ๘	๕๗๓๐ ๘	๕๗๓๐ ๘
๕๖๓๐ ๘	๕๗๓๐ ๘	๕๗๓๐ ๘



ชื่อโครงการ

วางท่อระบายน้ำ คสล. ด้านหน้าที่ทำการ
องค์การบริหารส่วนตำบลท่าตูม อำเภอท่าตูม จังหวัดสุรินทร์

สถานที่

องค์การบริหารส่วนตำบลท่าตูม
หมู่ ๒๒ ต.ท่าตูม อ.ท่าตูม จ.สุรินทร์

เจ้าภาพโครงการ

องค์การบริหารส่วนตำบลท่าตูม

วิศวกรโยธา

เขียนแบบ

นายสันติ คุ้มระ

ผู้ว่าราชการจังหวัด

นายวันชัย บุญดี

นายช่างโยธา

นายสมาน คุ้มระ

นายช่างโยธา

นายสมาน คุ้มระ

ผอ.กองช่าง

นายพงษ์ศักดิ์ พงษ์

นายช่างโยธา

นายสมาน คุ้มระ

นายช่างโยธา

นายสมาน คุ้มระ

นายช่างโยธา

นายสมาน คุ้มระ

ผอ.กองช่าง

นายสมาน คุ้มระ

นายช่างโยธา

นายสมาน คุ้มระ

นายช่างโยธา

นายสมาน คุ้มระ

นายช่างโยธา

นายสมาน คุ้มระ

นายช่างโยธา

นายสมาน คุ้มระ



ชื่อโครงการ
การก่อสร้างฝายกั้นน้ำและระบบระบายน้ำ
องค์การบริหารส่วนตำบลท่าตูม จังหวัดนครศรีธรรมราช

สถานที่
องค์การบริหารส่วนตำบลท่าตูม
หมู่ 22 ต.ท่าตูม อ.ท่าตูม จ.นครศรีธรรมราช

เจ้าของโครงการ
องค์การบริหารส่วนตำบลท่าตูม

วิศวกรโยธา

เขียนแบบ
นายสมศักดิ์ คุณชนะ

ตรวจสอบงานโยธา
นายสมศักดิ์ คุณชนะ

นายช่างโยธา
นายสมศักดิ์ คุณชนะ

นายช่างโยธา
นายสมศักดิ์ คุณชนะ

ผอ.กองช่าง
นายสมศักดิ์ คุณชนะ

เขียนแบบ
นายสมศักดิ์ คุณชนะ

นายช่างโยธา
นายสมศักดิ์ คุณชนะ

นายช่างโยธา
นายสมศักดิ์ คุณชนะ

เขียนแบบ
นายสมศักดิ์ คุณชนะ

นายช่างโยธา
นายสมศักดิ์ คุณชนะ

วัน/เดือน/ปี
24022569

ชื่อแบบ

แผ่นที่
จำนวนแผ่น

A-03 06

ผังบริเวณระบายน้ำที่ระบายน้ำเพิ่มเติม ส่วนที่ 1

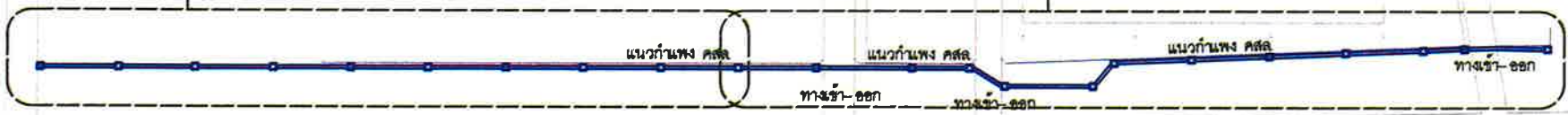

ผังบริเวณระบายน้ำที่ระบายน้ำเพิ่มเติม ส่วนที่ 2



ถนนสายทาง บ้านตูม - บ้านกระดังง์ สรณ 84-008

ถนนสายทาง บ้านตูม - บ้านกระดังง์ สรณ 84-008

ผังบริเวณรวมงานวางท่อระบายน้ำ
SCALE nts



ผังบริเวณระบายน้ำที่ระบายน้ำเพิ่มเติม ส่วนที่ 1
SCALE nts

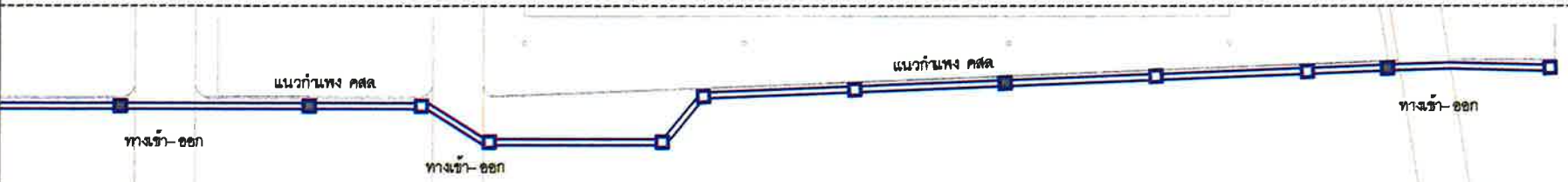

ถนนสายทาง บ้านตูม - บ้านกระดังง์ สรณ 84-008

ผังบริเวณระบายน้ำที่ระบายน้ำเพิ่มเติม ส่วนที่ 2
SCALE nts

สัญลักษณ์	ความหมาย
	พื้นที่ระบายน้ำที่ระบายน้ำเพิ่มเติม ส่วนที่ 1
	พื้นที่ระบายน้ำที่ระบายน้ำเพิ่มเติม ส่วนที่ 2

ข้อกำหนดรายการงานก่อสร้าง

- ผู้รับจ้างต้องตรวจสอบแบบแปลนและรายละเอียดประกอบแบบรวมทั้งรายการก่อสร้างอย่างละเอียด พร้อมสำรวจสถานที่ให้เข้าใจกระจ่างแจ้งโดยตลอดก่อนลงนามสัญญา เพื่อมิให้เกิดผิดพลาดระหว่างการก่อสร้าง
- ในกรณีที่แบบก่อสร้างไม่ชัดเจน ชัดแย้งกัน หรือไม่ตรงกับรายการก่อสร้าง ให้แจ้งผู้ควบคุมงานของผู้ว่าจ้าง สถาปนิก วิศวกรผู้ออกแบบ และคณะกรรมการตรวจรับพัสดุ เพื่อพิจารณาสั่งการแก้ไข อย่างหนึ่งอย่างใด ก่อนที่จะปฏิบัติงาน ถ้าผู้รับจ้างไม่ปฏิบัติตามนี้หากมีข้อผิดพลาดใด ๆ เกิดขึ้นผู้รับจ้างต้องรับผิดชอบในข้อผิดพลาดนั้น ๆ ให้ถูกต้องตามคำสั่ง โดยจะเรียกวงค่างเพิ่มเติมน หรือขอต่ออายุสัญญาจ้างไม่ได้
- การแก้ไขหรือขอแก้ไขส่วนหนึ่งส่วนใดในระหว่างการก่อสร้างนอกเหนือไปจากแบบและรายการตามสัญญาให้ผู้ว่าจ้างแก้ไข หรือทำเป็นลายลักษณ์อักษรทุกครั้ง
- การอ่านแบบให้ถือตัวอักษรและตัวเลขเป็นสำคัญ (ห้ามวิเคราะหจากแบบ) เมื่อแบบก่อสร้างไม่สมบูรณ์หรือไม่ชัดเจน ผู้รับจ้างจะเป็นผู้เสนอแบบขยาย หรือ รายการเพิ่มเติม Shop drawing พิจารณาตรวจสอบก่อนการดำเนินการและให้ถือว่าแบบและรายการที่เพิ่มเติมนั้นเป็นส่วนหนึ่งของแบบและรายการตามสัญญา
- งานสิ่งใดก็ตาม ถ้าผู้รับจ้างไม่ปฏิบัติตามรูปแบบการก่อสร้างรายการกำหนด หรือ รายการที่สั่งแก้ไข โดยคำสั่งของคณะกรรมการตรวจรับพัสดุ หรือตามหลักวิชาการช่างที่ดี ผู้รับจ้างจะต้องรับผิดชอบต่อผลเสียหายหรือผลงานที่ไม่ถูกต้องที่เกิดขึ้น และจะต้องจัดการแก้ไขเพิ่มเติมให้ถูกต้องตามรายการดังกล่าวข้างต้น โดยจะเรียกวงค่างใช้จ่ายเพิ่ม หรือถือเป็นข้ออ้างในการขอต่ออายุสัญญาจ้างไม่ได้
- ผู้รับจ้างจะต้องจัดอุปกรณ์เครื่องมือเครื่องใช้และแรงงาน เพื่อในงานก่อสร้างดำเนินไปตามสัญญา และใดผลงานที่ถูกต้องสมบูรณ์ตามแบบและรายการก่อสร้างทุกประการ
- คณะกรรมการตรวจรับพัสดุ มีสิทธิที่จะไม่อนุญาต ให้ใช้วัสดุอื่นใดที่มีขนาด หรือคุณภาพที่ไม่ตรงตามระบุไว้ในรายการ หรือเห็นว่าไม่มีเหตุผลที่พอเพียง ผู้รับจ้างจะต้องจัดหาวัสดุที่มีคุณภาพตรงตามที่ระบุไว้ในแบบและรายการมาใช้โดยไม่มีข้อโต้แย้งใด ๆ
- ผู้รับจ้างจะต้องจัดหาผู้ชำนาญงาน หรือช่างฝีมือดีที่มีความรู้ความชำนาญเฉพาะแต่ละประเภทมาปฏิบัติงาน ถ้าปรากฏว่าผู้ชำนาญงานหรือช่างฝีมือดังกล่าวปฏิบัติงานโดยไม่เข้าขั้นมาตรฐานที่ดีพอ คณะกรรมการตรวจการตรวจรับพัสดุ มีสิทธิที่จะสั่งเปลี่ยนผู้ชำนาญงาน หรือช่างฝีมือได้เพื่อให้ได้ผลงานที่มีคุณภาพที่ดี
- เมื่องานเสร็จเรียบร้อยแล้ว ผู้รับจ้างจะต้องเก็บกวาดเศษวัสดุ พร้อมทั้งทำความสะอาดให้เรียบร้อยก่อนที่จะส่งงานงวดสุดท้าย
- ผู้รับจ้างจะต้องจัดหาป้ายเตือน หรือสัญญาณเตือนให้พอเพียงในเขตพื้นที่ก่อสร้าง หากเกิดอุบัติเหตุความเสียหาย หรือภัยอันตรายใดๆ อันเกิดจาก การปฏิบัติงานของผู้รับจ้าง ผู้รับจ้างจะต้องรับผิดชอบความเสียหายจากการกระทำของลูกจ้างหรือตัวแทนของผู้รับจ้าง และจากการปฏิบัติงานของผู้รับจ้างช่วงด้วย (ถ้ามี)
- ใน هنگامก่อสร้างหากมีอุปสรรค หรือมีเหตุเกิดความผิดหรือความบกพร่องของหน่วยงานของรัฐ หรือเหตุสุดวิสัย หรือมีเหตุจากนอกเหนือสัญญาที่กำหนดผู้รับจ้างต้องแจ้งรายงานให้ผู้ควบคุมงาน หรือคณะกรรมการตรวจรับพัสดุทราบโดยเร็ว
- การทดสอบหรือเก็บตัวอย่างวัสดุก่อสร้าง หากผู้ว่าจ้างหรือคณะกรรมการตรวจรับพัสดุหรือผู้ควบคุมงาน มีข้อสงสัยสามารถให้ผู้รับจ้างทดสอบหรือเก็บตัวอย่างไปทำการทดสอบคุณภาพได้ โดยผู้รับจ้างต้องเป็นผู้ออกค่าใช้จ่ายเองทั้งสิ้น การจัดส่งไปทำการทดสอบคุณสมบัติ ผู้ว่าจ้างจะนำส่งไปทดสอบจากหน่วยราชการหรือสถาบันที่เชื่อถือได้
- ผู้ยื่นข้อเสนอ หรือคู่สัญญาต้องจัดทำแผนการใช้วัสดุประเภทวัสดุ หรือครุภัณฑ์ที่จะใช้ในงานก่อสร้างเป็นพัสดุที่ผลิตภายในประเทศ โดยต้องใช้ไม่น้อยกว่าร้อยละ 60 ของมูลค่าพัสดุที่จะใช้ในงานก่อสร้างทั้งหมดตามสัญญา และจัดทำแผนการใช้เหล็กที่ผลิตภายในประเทศไม่น้อยกว่าร้อยละ 90 ของปริมาณที่ต้องใช้ทั้งหมดตามสัญญา (ตารางการจัดทำแผนการใช้พัสดุที่ผลิตภายในประเทศ ภาคผนวก 2 และ ภาคผนวก 3) โดยส่งให้หน่วยงานของรัฐ ภายใน 60 วัน นับถัดจากวันที่ได้ลงนามสัญญา
กรณีทำงานก่อสร้าง ที่มีสัญญาอายุไม่เกิน 60 วัน หรือกรณีทวงเงินการจัดจ้างไม่เกิน 500,000.00 บาท ให้ผู้ยื่นข้อเสนอ หรือคู่สัญญาไม่ต้องจัดทำแผนการใช้วัสดุที่ผลิตภายในประเทศและแผนการใช้เหล็กที่ผลิตในประเทศ
- ผู้รับจ้างจะต้องรับผิดชอบในการถอดแบบและคำนวณราคางานก่อสร้างเอง จะนำราคาทางราชการมาปฏิเสธความรับผิดชอบหรือเรียกร้องราคางานเพิ่มเติมในภายหลังไม่ได้
- ผู้รับจ้างจะต้องจัดทำแผนการทำงานมาให้ผู้ว่าจ้างภายใน 7 วัน นับถัดจากวันลงนามในสัญญา
- ในขณะที่ก่อสร้าง ถ้ามีอุปสรรคขัดขวางหรือเกิดความเสียหายประปราย สายเคเบิลโทรศัพท์ และอื่นๆใดดินหรือบนดิน ผู้รับจ้างจะต้องเป็นผู้รับผิดชอบและออกค่าใช้จ่ายเองทั้งสิ้น
- ผู้รับจ้างตกลงว่าคณะกรรมการตรวจรับพัสดุ ผู้ควบคุมงาน หรือบริษัทที่ปรึกษา ผู้ว่าจ้างแต่งตั้ง มีอำนาจที่จะตรวจสอบและควบคุมงานเพื่อให้เป็นไปตามสัญญา และมีอำนาจที่จะสั่งให้ แก้ไขเปลี่ยนแปลงเพิ่มเติม หรือตัดทอนซึ่งงานตามสัญญาหากผู้รับจ้างขัดขืนไม่ปฏิบัติตาม ผู้ว่าจ้าง คณะกรรมการตรวจรับพัสดุ ผู้ควบคุมงาน หรือบริษัทที่ปรึกษา มีอำนาจที่จะสั่งให้หยุดการนั้นชั่วคราวได้ ความล่าช้าในกรณีเช่นนี้ผู้รับจ้างจะถือเป็นเหตุขอขยายระยะเวลาการปฏิบัติงานตามสัญญาหรือเรียกร้อง ค่าเสียหายใด ๆ ไม่ได้ทั้งสิ้น
- ความใดในเอกสารที่ขัดหรือแย้งกับข้อความในสัญญานี้ผู้รับจ้างจะต้องปฏิบัติตามคตินิฉัยของผู้ว่าจ้างให้ถือเป็นที่สุด และตามคตินิฉัย ของผู้ว่าจ้างผู้รับจ้างไม่มีสิทธิเรียกร้องค่าจ้าง ค่าเสียหายหรือ ค่าใช้จ่ายใด ๆ เพิ่มเติมจากผู้ว่าจ้างทั้งสิ้น
- การส่งมอบพื้นที่ก่อสร้างให้ผู้รับจ้าง ให้ยึดถือตามข้อกำหนดเวลาเริ่มทำงานที่รับงานจ้างและเวลาทำงานให้แล้วเสร็จบริเวณตามสัญญาหรือข้อตกลงกำหนด และการส่งมอบพื้นที่ดังกล่าวไม่เป็นเหตุให้ผู้รับจ้างอ้างเหตุพ้นความรับผิดชอบตามสัญญาหรือข้อตกลง



ชื่อโครงการ ราชการส่วนกลาง ก่อสร้างอาคาร องค์การบริหารส่วนตำบล...	
สถานที่ องค์การบริหารส่วนตำบล... หมู่ 22 ตำบล... อำเภอ... จังหวัด...	
พิจารณาโครงการ องค์การบริหารส่วนตำบล...	
วิศวกรโยธา ...	
เขียนแบบ นาย...	
ผู้ควบคุมงานโยธา นาย...	
นายช่างโยธา นาย...	
นายช่างโยธา นาย...	
ผู้ก่อสร้าง นาย...	
เป็นของ นาย...	
อนุมัติ นาย...	
แสดงแบบ รายการตามแบบแปลน	
หน้าส่วน ตามแบบแปลนหลัก	
วัน/เดือน/ปี 24022569	
เลขที่แบบ	
แผ่นที่ A-04	จำนวนแผ่น 06

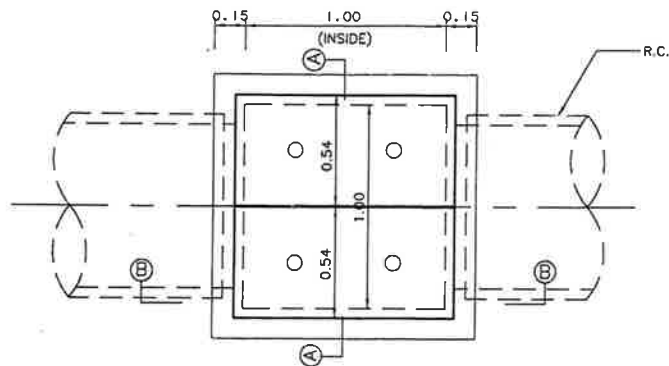

แปลนบ่อพักท่อบายน้ำ Ø 0.60

SCALE 1:25

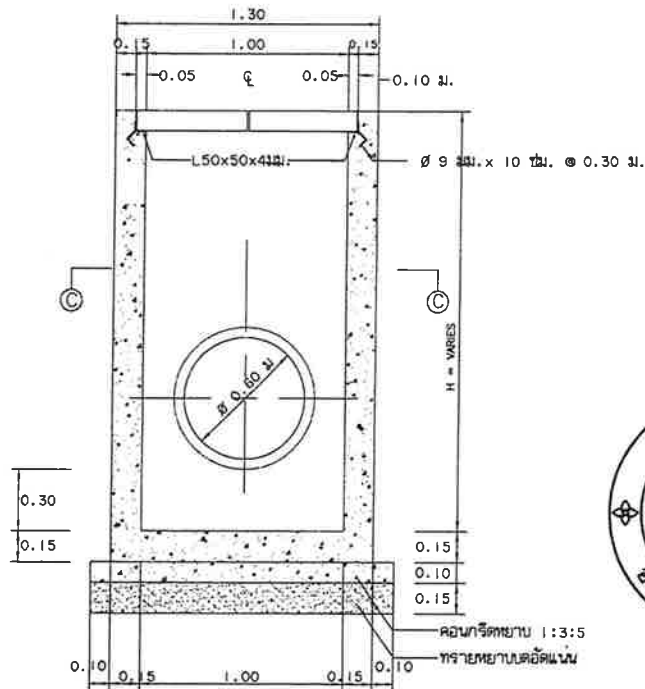

รูปตัด A-A
SCALE 1:25

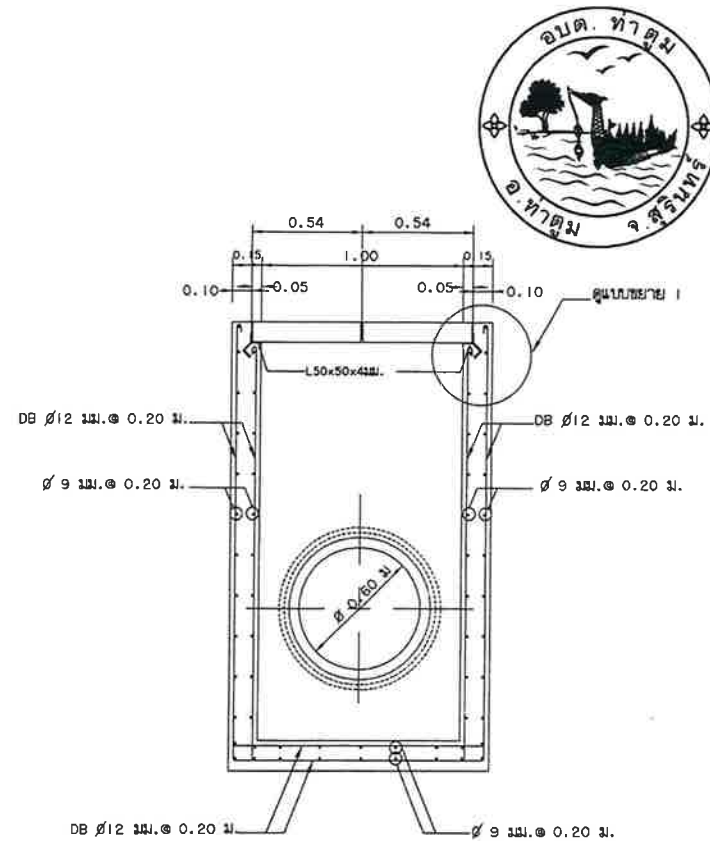

รูปตัด A-A
SCALE 1:25



องค์การบริหารส่วนตำบลท่าตูม อำเภอท่าตูม จังหวัดสุรินทร์				
แบบ	บ่อพักท่อบายน้ำ คสล.	นายอำเภอ	นายอำเภอ	นายอำเภอ
แสดงแบบ	นายอำเภอ	นายอำเภอ	นายอำเภอ	นายอำเภอ
ขนาดท่อ คสล. Ø 0.60	นายอำเภอ	นายอำเภอ	นายอำเภอ	นายอำเภอ
แบบก่อสร้าง 24.04	นายอำเภอ	นายอำเภอ	นายอำเภอ	นายอำเภอ

แบบมาตรฐานสำหรับองค์การบริหารส่วนตำบล อำเภอท่าตูม จังหวัดสุรินทร์

