



ลงชื่อ.....ประธานกรรมการ

ลงชื่อ.....กรรมการ

ลงชื่อ.....กรรมการ

ลงชื่อ.....กรรมการ

ลงชื่อ.....กรรมการ



๖  
บ้านครอบครัวไทยเป็นสุข ๖







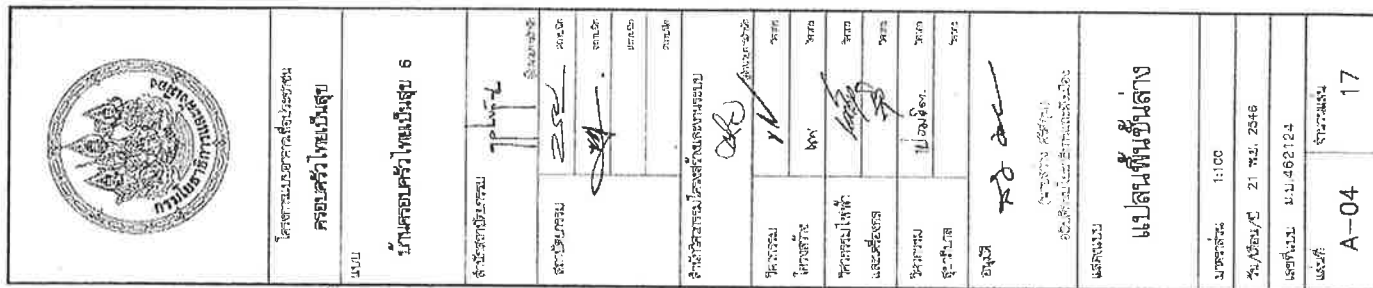

[illegible][illegible][illegible]

ॐ नमो भगवते वासुदेवाय

॥७॥ कलकत्ता, १७/०५/१९४७ ई. ३१४४

14  
 15  
 16  
 17  
 18  
 19  
 20  
 21  
 22  
 23  
 24  
 25  
 26  
 27  
 28  
 29  
 30  
 31  
 32  
 33  
 34  
 35  
 36  
 37  
 38  
 39  
 40  
 41  
 42  
 43  
 44  
 45  
 46  
 47  
 48  
 49  
 50  
 51  
 52  
 53  
 54  
 55  
 56  
 57  
 58  
 59  
 60  
 61  
 62  
 63  
 64  
 65  
 66  
 67  
 68  
 69  
 70  
 71  
 72  
 73  
 74  
 75  
 76  
 77  
 78  
 79  
 80  
 81  
 82  
 83  
 84  
 85  
 86  
 87  
 88  
 89  
 90  
 91  
 92  
 93  
 94  
 95  
 96  
 97  
 98  
 99  
 100  
 101  
 102  
 103  
 104  
 105  
 106  
 107  
 108  
 109  
 110  
 111  
 112  
 113  
 114  
 115  
 116  
 117  
 118  
 119  
 120  
 121  
 122  
 123  
 124  
 125  
 126  
 127  
 128  
 129  
 130  
 131  
 132  
 133  
 134  
 135  
 136  
 137  
 138  
 139  
 140  
 141  
 142  
 143  
 144  
 145  
 146  
 147  
 148  
 149  
 150  
 151  
 152  
 153  
 154  
 155  
 156  
 157  
 158  
 159  
 160  
 161  
 162  
 163  
 164  
 165  
 166  
 167  
 168  
 169  
 170  
 171  
 172  
 173  
 174  
 175  
 176  
 177  
 178  
 179  
 180  
 181  
 182  
 183  
 184  
 185  
 186  
 187  
 188  
 189  
 190  
 191  
 192  
 193  
 194  
 195  
 196  
 197  
 198  
 199  
 200  
 201  
 202  
 203  
 204  
 205  
 206  
 207  
 208  
 209  
 210  
 211  
 212  
 213  
 214  
 215  
 216  
 217  
 218  
 219  
 220  
 221  
 222  
 223  
 224  
 225  
 226  
 227  
 228  
 229  
 230  
 231  
 232  
 233  
 234  
 235  
 236  
 237  
 238  
 239  
 240  
 241  
 242  
 243  
 244  
 245  
 246  
 247  
 248  
 249  
 250  
 251  
 252  
 253  
 254  
 255  
 256  
 257  
 258  
 259  
 260  
 261  
 262  
 263  
 264  
 265  
 266  
 267  
 268  
 269  
 270  
 271  
 272  
 273  
 274  
 275  
 276  
 277  
 278  
 279  
 280  
 281  
 282  
 283  
 284  
 285  
 286  
 287  
 288  
 289  
 290  
 291  
 292  
 293  
 294  
 295  
 296  
 297  
 298  
 299  
 300  
 301  
 302  
 303  
 304  
 305  
 306  
 307  
 308  
 309  
 310  
 311  
 312  
 313  
 314  
 315  
 316  
 317  
 318  
 319  
 320  
 321  
 322  
 323  
 324  
 325  
 326  
 327  
 328  
 329  
 330  
 331  
 332  
 333  
 334  
 335  
 336  
 337  
 338  
 339  
 340  
 341  
 342  
 343  
 344  
 345  
 346  
 347  
 348  
 349  
 350  
 351  
 352  
 353  
 354  
 355  
 356  
 357  
 358  
 359  
 360  
 361  
 362  
 363  
 364  
 365  
 366  
 367  
 368  
 369  
 370  
 371  
 372  
 373  
 374  
 375  
 376  
 377  
 378  
 379  
 380  
 381  
 382  
 383  
 384  
 385  
 386  
 387  
 388  
 389  
 390  
 391  
 392  
 393  
 394  
 395  
 396  
 397  
 398  
 399  
 400  
 401  
 402  
 403  
 404  
 405  
 406  
 407  
 408  
 409  
 410  
 411  
 412  
 413  
 414  
 415  
 416  
 417  
 418  
 419  
 420  
 421  
 422  
 423  
 424  
 425  
 426  
 427  
 428  
 429  
 430  
 431  
 432  
 433  
 434  
 435  
 436  
 437  
 438  
 439  
 440  
 441  
 442  
 443  
 444  
 445  
 446  
 447  
 448  
 449  
 450  
 451  
 452  
 453  
 454  
 455  
 456  
 457  
 458  
 459  
 460  
 461  
 462  
 463  
 464  
 465  
 466  
 467  
 468  
 469  
 470  
 471  
 472  
 473  
 474  
 475  
 476  
 477  
 478  
 479  
 480  
 481  
 482  
 483  
 484  
 485  
 486  
 487  
 488  
 489  
 490  
 491  
 492  
 493  
 494  
 495  
 496  
 497  
 498  
 499  
 500  
 501  
 502  
 503  
 504  
 505  
 506  
 507  
 508  
 509  
 510  
 511  
 512  
 513  
 514  
 515  
 516  
 517  
 518  
 519  
 520  
 521  
 522  
 523  
 524  
 525  
 526  
 527  
 528  
 529  
 530  
 531  
 532  
 533  
 534  
 535  
 5

১৫৫

$\frac{d}{dt} \left( \frac{\partial L}{\partial \dot{x}} \right) = \frac{\partial L}{\partial x}$

የፌዴራል ሚኒስቴር ጽ/ቤት

ॐ नमो भगवते वासुदेवाय ॥ ॐ नमो भगवते वासुदेवाय ॥ ॐ नमो भगवते वासुदेवाय ॥

$\frac{1}{2} \times \frac{1}{2} = \frac{1}{4}$

١٠٠

2. 5. 1. 2. 3. 4. 5. 6. 7. 8. 9. 10. 11. 12. 13. 14. 15. 16. 17. 18. 19. 20. 21. 22. 23. 24. 25. 26. 27. 28. 29. 30. 31. 32. 33. 34. 35. 36. 37. 38. 39. 40. 41. 42. 43. 44. 45. 46. 47. 48. 49. 50. 51. 52. 53. 54. 55. 56. 57. 58. 59. 60. 61. 62. 63. 64. 65. 66. 67. 68. 69. 70. 71. 72. 73. 74. 75. 76. 77. 78. 79. 80. 81. 82. 83. 84. 85. 86. 87. 88. 89. 90. 91. 92. 93. 94. 95. 96. 97. 98. 99. 100. 101. 102. 103. 104. 105. 106. 107. 108. 109. 110. 111. 112. 113. 114. 115. 116. 117. 118. 119. 120. 121. 122. 123. 124. 125. 126. 127. 128. 129. 130. 131. 132. 133. 134. 135. 136. 137. 138. 139. 140. 141. 142. 143. 144. 145. 146. 147. 148. 149. 150. 151. 152. 153. 154. 155. 156. 157. 158. 159. 160. 161. 162. 163. 164. 165. 166. 167. 168. 169. 170. 171. 172. 173. 174. 175. 176. 177. 178. 179. 180. 181. 182. 183. 184. 185. 186. 187. 188. 189. 190. 191. 192. 193. 194. 195. 196. 197. 198. 199. 200. 201. 202. 203. 204. 205. 206. 207. 208. 209. 210. 211. 212. 213. 214. 215. 216. 217. 218. 219. 220. 221. 222. 223. 224. 225. 226. 227. 228. 229. 230. 231. 232. 233. 234. 235. 236. 237. 238. 239. 240. 241. 242. 243. 244. 245. 246. 247. 248. 249. 250. 251. 252. 253. 254. 255. 256. 257. 258. 259. 260. 261. 262. 263. 264. 265. 266. 267. 268. 269. 270. 271. 272. 273. 274. 275. 276. 277. 278. 279. 280. 281. 282. 283. 284. 285. 286. 287. 288. 289. 290. 291. 292. 293. 294. 295. 296. 297. 298. 299. 300. 301. 302. 303. 304. 305. 306. 307. 308. 309. 310. 311. 312. 313. 314. 315. 316. 317. 318. 319. 320. 321. 322. 323. 324. 325. 326. 327. 328. 329. 330. 331. 332. 333. 334. 335. 336. 337. 338. 339. 340. 341. 342. 343. 344. 345. 346. 347. 348. 349. 350. 351. 352. 353. 354. 355. 356. 357. 358. 359. 360. 361. 362. 363. 364. 365. 366. 367. 368. 369. 370. 371. 372. 373. 374. 375. 376. 377. 378. 379. 380. 381. 382. 383. 384. 385. 386. 387. 388. 389. 390. 391. 392. 393. 394. 395. 396. 397. 398. 399. 400. 401. 402. 403. 404. 405. 406. 407. 408. 409. 410. 411. 412. 413. 414. 415. 416. 417. 418. 419. 420. 421. 422. 423. 424. 425. 426. 427. 428. 429. 430. 431. 432. 433. 434. 435. 436. 437. 438. 439. 440. 441. 442. 443. 444. 445. 446. 447. 448. 449. 450. 451. 452. 453. 454. 455. 456. 457. 458. 459. 460. 461. 462. 463. 464. 465. 466. 467. 468. 469. 470. 471. 472. 473. 474. 475. 476. 477. 478. 479. 480. 481. 482. 483. 484. 485. 486. 487. 488. 489. 490. 491. 492. 493. 494. 495. 496. 497. 498. 499. 500. 501. 502. 503. 504. 505. 506. 507. 508. 509. 510. 511. 512. 513. 514. 515. 516. 517. 518. 519. 520. 521. 522. 523. 524. 525. 526. 527. 528. 529. 530. 531. 532. 533. 534. 535. 536. 537. 538. 539. 540. 541. 542. 543. 544. 545. 546. 547. 548. 549. 550. 551. 552. 553. 554. 555. 556. 557. 558. 559. 560. 561. 562. 563. 564. 565. 566. 567. 568. 569. 570. 571. 572. 573. 574. 575. 576. 577. 578. 579. 580. 581. 582. 583. 584. 585. 586. 587. 588. 589. 590. 591. 592. 593. 594. 595. 596. 597. 598. 599. 600. 601. 602. 603. 604. 605. 606. 607. 608. 609. 610. 611. 612. 613. 614. 615. 616. 617. 618. 619. 620. 621. 622. 623. 624. 625. 626. 627. 628. 629. 630. 631. 632. 633. 634. 635. 636. 637. 638. 639. 640. 641. 642. 643. 644. 645. 646. 647. 648. 649. 650. 651. 652. 653. 654. 655. 656. 657. 658. 659. 660. 661. 662. 663. 664. 665. 666. 667. 668. 669. 670. 671. 672. 673. 674. 675. 676. 677. 678. 679. 680. 681. 682. 683. 684. 685. 686. 687. 688. 689. 690. 691. 692. 693. 694. 695. 696. 697. 698. 699. 700. 701. 702. 703. 704. 705. 706. 707. 708. 709. 710. 711. 712. 713. 714. 715. 716. 717. 718. 719. 720. 721. 722. 723. 724. 725. 726. 727. 728. 729. 730. 731. 732. 733. 734. 735. 736. 737. 738. 739. 740. 741. 742. 743. 744. 745. 746. 747. 748. 749. 750. 751. 752. 753. 754. 755. 756. 757. 758. 759. 760. 761. 762. 763. 764. 765. 766. 767. 768. 769. 770. 771. 772. 773. 774. 775. 776. 777. 778. 779. 780. 781. 782. 783. 784. 785. 786. 787. 788. 789. 790. 791. 792. 793. 794. 795. 796. 797. 798. 799. 800. 801. 802. 803. 804. 805. 806. 807. 808. 809. 810. 811. 812. 813. 814. 815. 816. 817. 818. 819. 820. 821. 822. 823. 824. 825. 826. 827. 828. 829. 830. 831. 832. 833. 834. 835. 836. 837. 838. 839. 8

၁၆၂  
လမ်းကွေ့တွင် ကုသိုလ်ရေးအဖွဲ့များ

พ.อ.หญิง วิมล ขจรธรรม ๑ มล. ไตรราษฎร์วิมลธรรม

સેલિયમ ③ 0.40x0.60 મી. (સિંગલ-પ્રાઈઝ)

[illegible][illegible]

10-11-2019

$\frac{d}{dt} \left( \frac{\partial L}{\partial \dot{x}} \right) = \frac{\partial L}{\partial x}$

1.  $10 \times 10 \times 10$  1000

.....



... 13410

[illegible]

— ७७ —

Maths

Figure 1. The effect of the number of trials on the number of correct responses. The number of correct responses was significantly higher for the 10-trial condition than for the 5-trial condition. Error bars represent the standard error of the mean.

Figure 1. The effect of the concentration of the *Agrobacterium* suspension on the transformation efficiency of *Agrobacterium* strains. The concentration of the *Agrobacterium* suspension was 10<sup>6</sup> cells/ml (a), 10<sup>7</sup> cells/ml (b), 10<sup>8</sup> cells/ml (c), 10<sup>9</sup> cells/ml (d), 10<sup>10</sup> cells/ml (e), and 10<sup>11</sup> cells/ml (f). The concentration of the *Agrobacterium* suspension was 10<sup>6</sup> cells/ml (a), 10<sup>7</sup> cells/ml (b), 10<sup>8</sup> cells/ml (c), 10<sup>9</sup> cells/ml (d), 10<sup>10</sup> cells/ml (e), and 10<sup>11</sup> cells/ml (f). The concentration of the *Agrobacterium* suspension was 10<sup>6</sup> cells/ml (a), 10<sup>7</sup> cells/ml (b), 10<sup>8</sup> cells/ml (c), 10<sup>9</sup> cells/ml (d), 10<sup>10</sup> cells/ml (e), and 10<sup>11</sup> cells/ml (f).

เพื่อใช้แสดงผลทางหน้าจอเท่านั้น สำหรับ

หมายเหตุ แบบที่แสดงอยู่นี้ได้รับการย่อส่วน เพื่อแสดงผลทางหน้าจอเท่านั้น สำหรับงานที่ใช้คอมพิวเตอร์สร้างให้ทำงานสะดวกยิ่งขึ้น





หมายเหตุ แบบที่แสดงอยู่ในรูปที่ ๒ ได้มีการย่อส่วน เพื่อแสดงผลทางหน้าจอเท่านั้น สำหรับแบบที่ผู้ควบคุมภาคก่อสร้าง ให้ผู้เกี่ยวข้องมาออกแบบ

1:100

หมายเหตุ แบบที่แสดงอยู่ในรูปที่ ๒ ได้มีการย่อส่วน เพื่อแสดงผลทางหน้าจอเท่านั้น สำหรับแบบที่ผู้ควบคุมภาคก่อสร้าง ให้ผู้เกี่ยวข้องมาออกแบบ



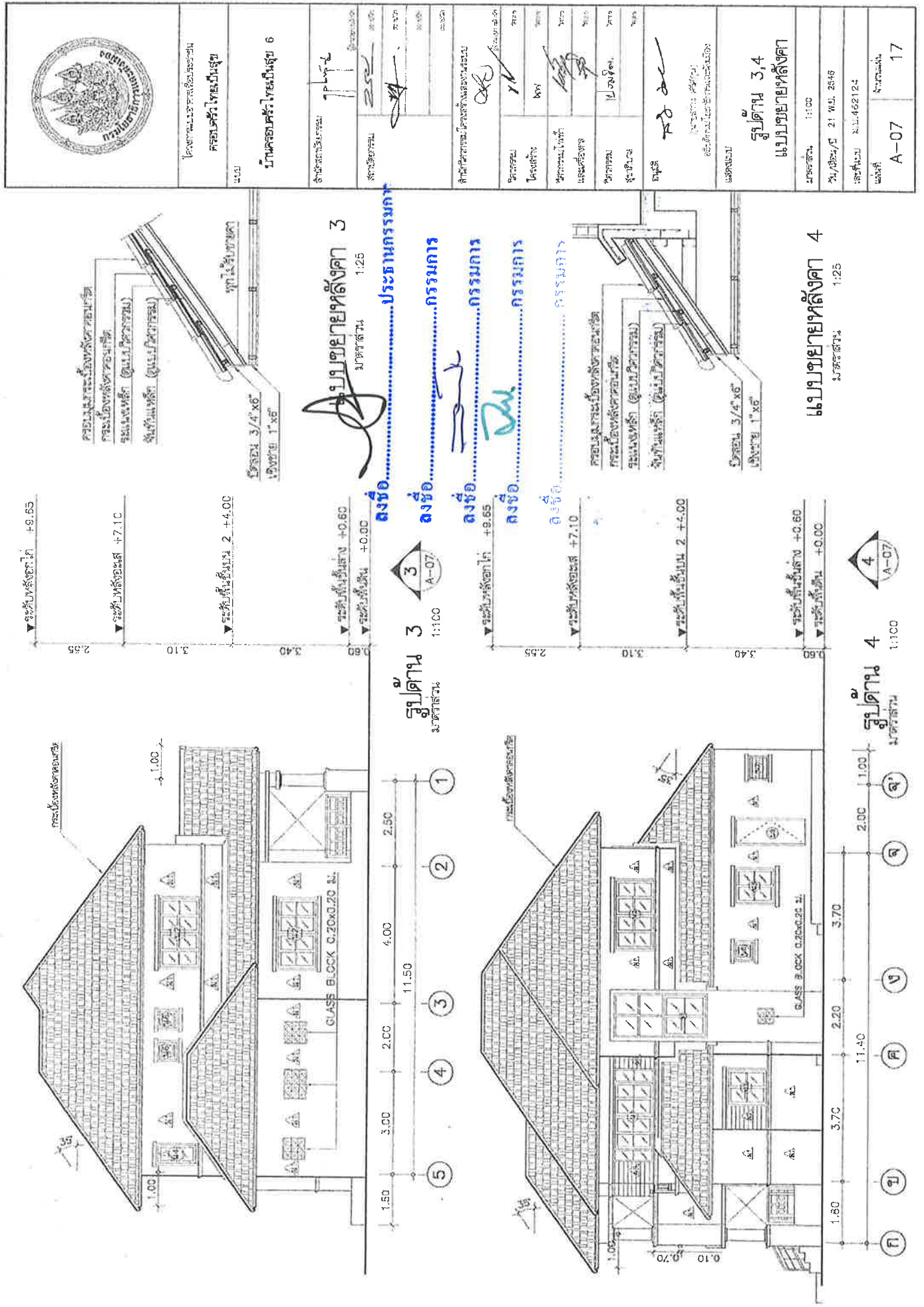

หมายเหตุ แบบที่แสดงอยู่นี้ได้รับการย่อส่วน เพื่อให้ได้แสดงผลทางหน้าจอนั้น สำหรับแบบที่ใช้ก่อนยกก่อสร้าง ให้ถ่ายสำเนาจากหนังสือแบบร่าง





1:25  
PENDING



760

---

หมายเหตุ: แบบที่แสดงอยู่นี้ได้รับอนุญาตให้ใช้ฟรีเพื่อแสดงผลงานทางงานของท่าน สำหรับแบบที่ใช้ขอเผยแพร่ขอสงวนสิทธิ์ในสิ่งอื่นใด









กระทรวงสาธารณสุข  
กรมอนามัย

โครงการพัฒนาระบบสุขาภิบาล  
เทศบาลเมืองพิษณุโลก

แบบร่าง 6

บ้านเลขที่ 6

|                           |              |                |                |                |                |                |                |
|---------------------------|--------------|----------------|----------------|----------------|----------------|----------------|----------------|
| ชื่อโครงการ               | ชื่อผู้จัดทำ | ชื่อผู้ตรวจสอบ | ชื่อผู้รับทราบ | ชื่อผู้รับทราบ | ชื่อผู้รับทราบ | ชื่อผู้รับทราบ | ชื่อผู้รับทราบ |
| โครงการพัฒนาระบบสุขาภิบาล | กรมอนามัย    | กรมอนามัย      | กรมอนามัย      | กรมอนามัย      | กรมอนามัย      | กรมอนามัย      | กรมอนามัย      |
| ชื่อโครงการ               | ชื่อผู้จัดทำ | ชื่อผู้ตรวจสอบ | ชื่อผู้รับทราบ | ชื่อผู้รับทราบ | ชื่อผู้รับทราบ | ชื่อผู้รับทราบ | ชื่อผู้รับทราบ |
| โครงการพัฒนาระบบสุขาภิบาล | กรมอนามัย    | กรมอนามัย      | กรมอนามัย      | กรมอนามัย      | กรมอนามัย      | กรมอนามัย      | กรมอนามัย      |
| ชื่อโครงการ               | ชื่อผู้จัดทำ | ชื่อผู้ตรวจสอบ | ชื่อผู้รับทราบ | ชื่อผู้รับทราบ | ชื่อผู้รับทราบ | ชื่อผู้รับทราบ | ชื่อผู้รับทราบ |
| โครงการพัฒนาระบบสุขาภิบาล | กรมอนามัย    | กรมอนามัย      | กรมอนามัย      | กรมอนามัย      | กรมอนามัย      | กรมอนามัย      | กรมอนามัย      |

นายแพทย์สาธารณสุขจังหวัดพิษณุโลก

นายแพทย์สาธารณสุขจังหวัดพิษณุโลก

นายแพทย์สาธารณสุขจังหวัดพิษณุโลก

นายแพทย์สาธารณสุขจังหวัดพิษณุโลก

นายแพทย์สาธารณสุขจังหวัดพิษณุโลก

นายแพทย์สาธารณสุขจังหวัดพิษณุโลก

นายแพทย์สาธารณสุขจังหวัดพิษณุโลก

นายแพทย์สาธารณสุขจังหวัดพิษณุโลก

นายแพทย์สาธารณสุขจังหวัดพิษณุโลก

นายแพทย์สาธารณสุขจังหวัดพิษณุโลก

นายแพทย์สาธารณสุขจังหวัดพิษณุโลก

นายแพทย์สาธารณสุขจังหวัดพิษณุโลก

นายแพทย์สาธารณสุขจังหวัดพิษณุโลก

นายแพทย์สาธารณสุขจังหวัดพิษณุโลก

นายแพทย์สาธารณสุขจังหวัดพิษณุโลก

นายแพทย์สาธารณสุขจังหวัดพิษณุโลก

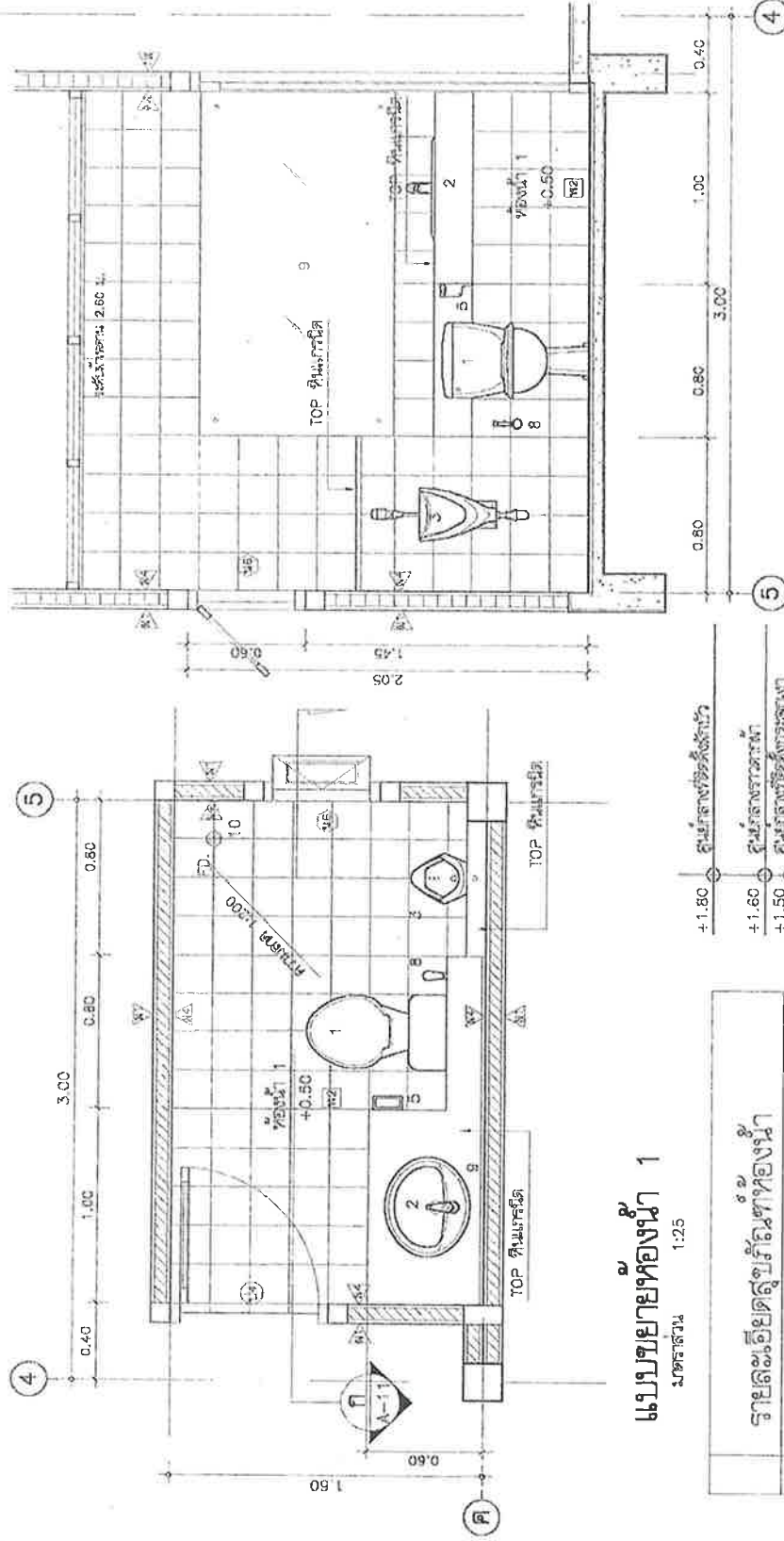

แบบขยายห้องน้ำ 1  
มาตราส่วน 1:25

| รายละเอียดวัสดุอุปกรณ์ในห้องน้ำ |                                 |
|---------------------------------|---------------------------------|
| 1                               | โถส้วมแบบ พอร์เซเลน (สีขาว)     |
| 2                               | อ่างล้างหน้าแบบฝังพื้นพอร์เซเลน |
| 3                               | โถล้างส้วมแบบ พอร์เซเลน         |
| 4                               | พื้นปู                          |
| 5                               | ฝ้าเพดาน                        |
| 6                               | บานประตู                        |
| 7                               | บานหน้าต่าง                     |
| 8                               | สายชำระ                         |
| 9                               | กระเบื้องปูผนัง                 |
| 10                              | ท่อระบายน้ำ                     |

รูปตัดขยายห้องน้ำ ก

ลงชื่อ.....ประธานกรรมการ

ลงชื่อ.....กรรมการ

ลงชื่อ.....กรรมการ

ลงชื่อ.....กรรมการ

ลงชื่อ.....กรรมการ



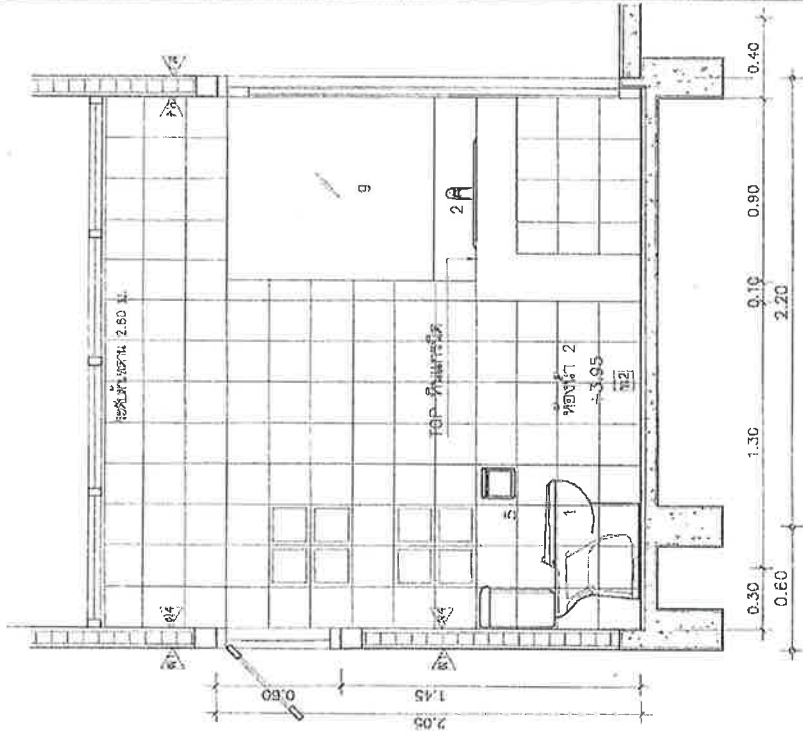

1:25  
มิตราภว:

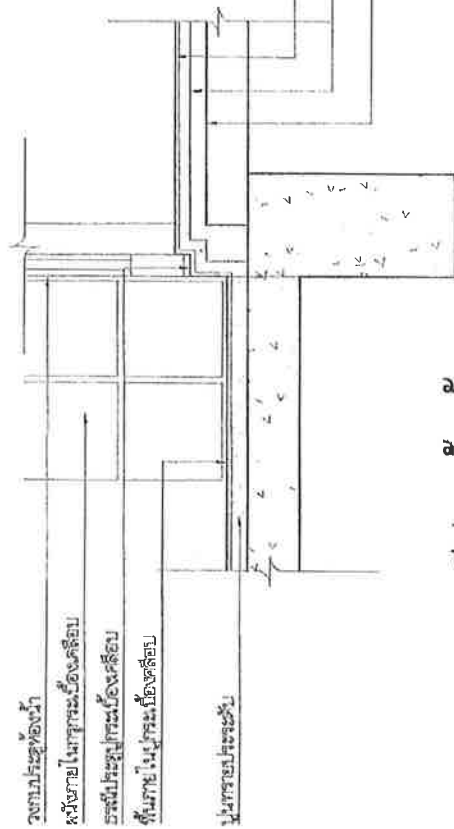

1:10

รูปตัดขวางของน้ำ ๗

1:25  
 มาตราฐาน

ชื่อ.....ประธานกรรมการ

ศาสตราจารย์นายแพทย์วชิร

မှူး: ဖုန်းဖြူ ပြန်လည်ပေးပါ

ॐ नमो भगवते वासुदेवाय

1

.....

นางสาว.....กรรมการ

..... 08/01/2014

[illegible]

מלכות ישראל ויהודה וכל הארץ אשר נאמר להם

คณะกรรมาธิการ

1789

“บ้านคนจนกว่าไหนๆ” 6

[illegible]

1996

انسانوں کے لیے ایک نیا دور ہے۔

1055

10

►  
r

॥ श्रीगणेशाय नमः ॥

**संज्ञा**

မှောင်မိုက်

५३

[illegible][illegible]

11-11-1992

အမျိုးသမီး ၂

1:25

|   |   |   |   |   |   |   |   |   |    |    |    |    |    |    |    |    |    |    |    |    |    |    |    |    |    |    |    |    |    |    |    |    |    |    |    |    |    |    |    |    |    |    |    |    |    |    |    |    |    |    |    |    |    |    |    |    |    |    |    |    |    |    |    |    |    |    |    |    |    |    |    |    |    |    |    |    |    |    |    |    |    |    |    |    |    |    |    |    |    |    |    |    |    |    |    |    |    |    |     |
|---|---|---|---|---|---|---|---|---|----|----|----|----|----|----|----|----|----|----|----|----|----|----|----|----|----|----|----|----|----|----|----|----|----|----|----|----|----|----|----|----|----|----|----|----|----|----|----|----|----|----|----|----|----|----|----|----|----|----|----|----|----|----|----|----|----|----|----|----|----|----|----|----|----|----|----|----|----|----|----|----|----|----|----|----|----|----|----|----|----|----|----|----|----|----|----|----|----|----|-----|
| 1 | 2 | 3 | 4 | 5 | 6 | 7 | 8 | 9 | 10 | 11 | 12 | 13 | 14 | 15 | 16 | 17 | 18 | 19 | 20 | 21 | 22 | 23 | 24 | 25 | 26 | 27 | 28 | 29 | 30 | 31 | 32 | 33 | 34 | 35 | 36 | 37 | 38 | 39 | 40 | 41 | 42 | 43 | 44 | 45 | 46 | 47 | 48 | 49 | 50 | 51 | 52 | 53 | 54 | 55 | 56 | 57 | 58 | 59 | 60 | 61 | 62 | 63 | 64 | 65 | 66 | 67 | 68 | 69 | 70 | 71 | 72 | 73 | 74 | 75 | 76 | 77 | 78 | 79 | 80 | 81 | 82 | 83 | 84 | 85 | 86 | 87 | 88 | 89 | 90 | 91 | 92 | 93 | 94 | 95 | 96 | 97 | 98 | 99 | 100 |
|---|---|---|---|---|---|---|---|---|----|----|----|----|----|----|----|----|----|----|----|----|----|----|----|----|----|----|----|----|----|----|----|----|----|----|----|----|----|----|----|----|----|----|----|----|----|----|----|----|----|----|----|----|----|----|----|----|----|----|----|----|----|----|----|----|----|----|----|----|----|----|----|----|----|----|----|----|----|----|----|----|----|----|----|----|----|----|----|----|----|----|----|----|----|----|----|----|----|----|-----|

1000

1

A-12 17

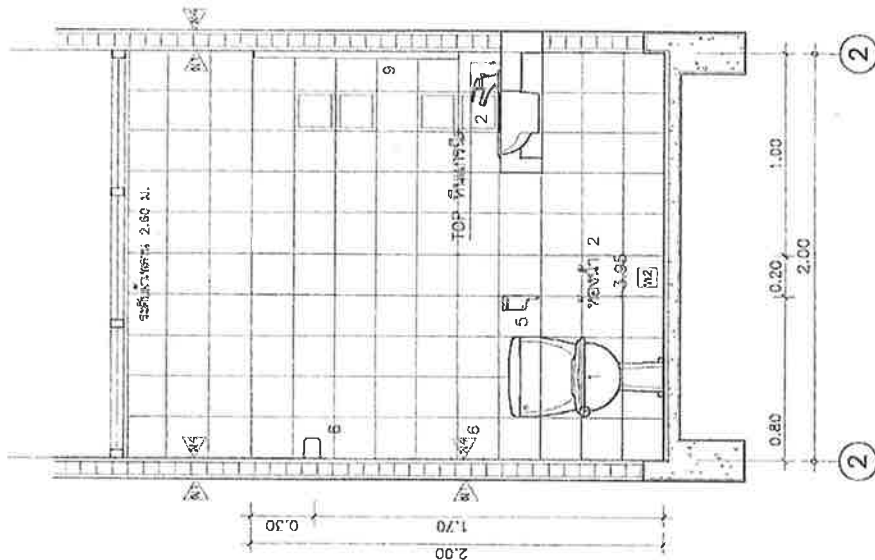

பேரவையுத்தரவு 3  
1:25

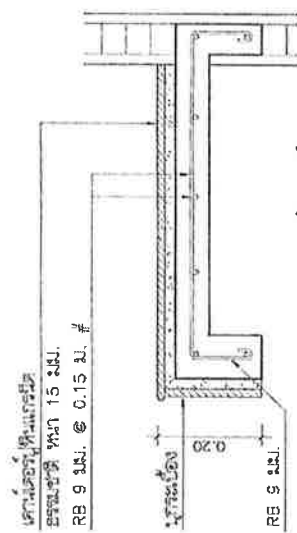

แบบขยายความต่อ คสส.

1:10

รูปตัดขวางของน้ำ ค

ข้อ.....กรรมการ

အဘိုးအဘွားများ၏အကျိုးအမြတ်များကို

0350919

1666-1667



14. The following are the names of the people who were involved in the project. Write the names in the correct order.

ศรชัยพัชร์ ไทยเป็นสุข

33

9. ផែនការយុទ្ធសាស្ត្រស្រាវជ្រាវ

المجلس الأعلى للدراسات الإسلامية

ကုမ္ပဏီ

1

١١١

8

1

مجلس

1. **Introduction**  
 2. **Background**  
 3. **Methodology**  
 4. **Results**  
 5. **Conclusion**  
 6. **References**  
 7. **Appendix**  
 8. **Index**  
 9. **Table of Contents**  
 10. **Figure 1**  
 11. **Figure 2**  
 12. **Figure 3**  
 13. **Figure 4**  
 14. **Figure 5**  
 15. **Figure 6**  
 16. **Figure 7**  
 17. **Figure 8**  
 18. **Figure 9**  
 19. **Figure 10**  
 20. **Figure 11**  
 21. **Figure 12**  
 22. **Figure 13**  
 23. **Figure 14**  
 24. **Figure 15**  
 25. **Figure 16**  
 26. **Figure 17**  
 27. **Figure 18**  
 28. **Figure 19**  
 29. **Figure 20**  
 30. **Figure 21**  
 31. **Figure 22**  
 32. **Figure 23**  
 33. **Figure 24**  
 34. **Figure 25**  
 35. **Figure 26**  
 36. **Figure 27**  
 37. **Figure 28**  
 38. **Figure 29**  
 39. **Figure 30**  
 40. **Figure 31**  
 41. **Figure 32**  
 42. **Figure 33**  
 43. **Figure 34**  
 44. **Figure 35**  
 45. **Figure 36**  
 46. **Figure 37**  
 47. **Figure 38**  
 48. **Figure 39**  
 49. **Figure 40**  
 50. **Figure 41**  
 51. **Figure 42**  
 52. **Figure 43**  
 53. **Figure 44**  
 54. **Figure 45**  
 55. **Figure 46**  
 56. **Figure 47**  
 57. **Figure 48**  
 58. **Figure 49**  
 59. **Figure 50**  
 60. **Figure 51**  
 61. **Figure 52**  
 62. **Figure 53**  
 63. **Figure 54**  
 64. **Figure 55**  
 65. **Figure 56**  
 66. **Figure 57**  
 67. **Figure 58**  
 68. **Figure 59**  
 69. **Figure 60**  
 70. **Figure 61**  
 71. **Figure 62**  
 72. **Figure 63**  
 73. **Figure 64**  
 74. **Figure 65**  
 75. **Figure 66**  
 76. **Figure 67**  
 77. **Figure 68**  
 78. **Figure 69**  
 79. **Figure 70**  
 80. **Figure 71**  
 81. **Figure 72**  
 82. **Figure 73**  
 83. **Figure 74**  
 84. **Figure 75**  
 85. **Figure 76**  
 86. **Figure 77**  
 87. **Figure 78**  
 88. **Figure 79**  
 89. **Figure 80**  
 90. **Figure 81**  
 91. **Figure 82**  
 92. **Figure 83**  
 93. **Figure 84**  
 94. **Figure 85**  
 95. **Figure 86**  
 96. **Figure 87**  
 97. **Figure 88**  
 98. **Figure 89**  
 99. **Figure 90**  
 100. **Figure 91**  
 101. **Figure 92**  
 102. **Figure 93**  
 103. **Figure 94**  
 104. **Figure 95**  
 105. **Figure 96**  
 106. **Figure 97**  
 107. **Figure 98**  
 108. **Figure 99**  
 109. **Figure 100**  
 110. **Figure 101**  
 111. **Figure 102**  
 112. **Figure 103**  
 113. **Figure 104**  
 114. **Figure 105**  
 115. **Figure 106**  
 116. **Figure 107**  
 117. **Figure 108**  
 118. **Figure 109**  
 119. **Figure 110**  
 120. **Figure 111**  
 121. **Figure 112**  
 122. **Figure 113**  
 123. **Figure 114**  
 124. **Figure 115**  
 125. **Figure 116**  
 126. **Figure 117**  
 127. **Figure 118**  
 128. **Figure 119**  
 129. **Figure 120**  
 130. **Figure 121**  
 131. **Figure 122**  
 132. **Figure 123**  
 133. **Figure 124**  
 134. **Figure 125**  
 135. **Figure 126**  
 136. **Figure 127**  
 137. **Figure 128**  
 138. **Figure 129**  
 139. **Figure 130**  
 140. **Figure 131**  
 141. **Figure 132**  
 142. **Figure 133**  
 143. **Figure 134**  
 144. **Figure 135**  
 145. **Figure 136**  
 146. **Figure 137**  
 147. **Figure 138**  
 148. **Figure 139**  
 149. **Figure 140**  
 150. **Figure 141**  
 151. **Figure 142**  
 152. **Figure 143**  
 153. **Figure 144**  
 154. **Figure 145**  
 155. **Figure 146**  
 156. **Figure 147**  
 157. **Figure 148**  
 158. **Figure 149**  
 159. **Figure 150**  
 160. **Figure 151**  
 161. **Figure 152**  
 162. **Figure 153**  
 163. **Figure 154**  
 164. **Figure 155**  
 165. **Figure 156**  
 166. **Figure 157**  
 167. **Figure 158**  
 168. **Figure 159**  
 169. **Figure 160**  
 170. **Figure 161**  
 171. **Figure 162**  
 172. **Figure 163**  
 173. **Figure 164**  
 174. **Figure 165**  
 175. **Figure 166**  
 176. **Figure 167**  
 177. **Figure 168**  
 178. **Figure 169**  
 179. **Figure 170**  
 180. **Figure 171**  
 181. **Figure 172**  
 182. **Figure 173**  
 183. **Figure 174**  
 184. **Figure 175**  
 185. **Figure 176**  
 186. **Figure 177**  
 187. **Figure 178**  
 188. **Figure 179**  
 189. **Figure 180**  
 190. **Figure 181**  
 191. **Figure 182**  
 192. **Figure 183**  
 193. **Figure 184**  
 194. **Figure 185**  
 195. **Figure 186**  
 196. **Figure 187**  
 197. **Figure 188**  
 198. **Figure 189**  
 199. **Figure 190**  
 200. **Figure 191**  
 201. **Figure 192**  
 202. **Figure 193**  
 203. **Figure 194**  
 204. **Figure 195**  
 205. **Figure 196**  
 206. **Figure 197**  
 207. **Figure 198**  
 208. **Figure 199**  
 209. **Figure 200**  
 210. **Figure 201**  
 211. **Figure 202**  
 212. **Figure 203**  
 213. **Figure 204**  
 214. **Figure 205**  
 215. **Figure 206**  
 216. **Figure 207**  
 217. **Figure 208**

١٠٠

॥ श्रीगणेशाय नमः ॥

1. 1000

संस्कृत-भाषा-विभाग

5

7

(1) 1990-1991

۱۰۸

۱۰۰

၂၅၁၄၈၃၆၇

125

Ms. A.9.2a, ff. 79 verso, 78 verso

100

1

A-13

หมายเหตุ แบบที่แสดงอยู่มี<sup>๒๖</sup>ฉบับการย่อบริเวณ เพื่อใช้แสดงผลทางหนังสือเท่านั้น สำหรับแบบที่เชิญยอมยกก่อสร้าง ให้ย้ายเข้ามาจากหนังสือแบบเก่า



উদ্ভিদ

100

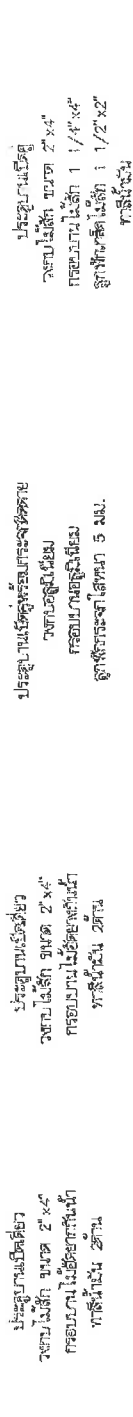

6/10/2016 10:56 AM

- [illegible]

|   |  |
|---|--|
|                        |  |
| 1. ชื่อหน่วยงาน : สำนักงานคณะกรรมการการอุดมศึกษา<br>2. ชื่อโครงการ : โครงการพัฒนาระบบงานทะเบียนและวัดผล |  |
| 3. ชื่อเอกสาร : รายงานผลการดำเนินงาน  |  |
| 4. วันที่ : 15/10/2558  |  |
| 5. สถานที่ : กรุงเทพมหานคร  |  |
| 6. ชื่อผู้จัดทำ : นายสมชาย ใจดี   |  |
| 7. ตำแหน่ง : ผู้อำนวยการกองทะเบียนและวัดผล  |  |
| 8. หน่วยงาน : สำนักงานคณะกรรมการการอุดมศึกษา  |  |
| 9. วัตถุประสงค์ : เพื่อรายงานผลการดำเนินงานโครงการพัฒนาระบบงานทะเบียนและวัดผล                           |  |
| 10. ขอบเขต : ครอบคลุมงานทะเบียนและวัดผลของมหาวิทยาลัยราชภัฏวไลยอลงกรณ์                                  |  |
| 11. ระยะเวลา : 1 ปี   |  |
| 12. งบประมาณ : 1,000,000 บาท  |  |
| 13. ผลสัมฤทธิ์ :  |  |
| 14. สรุป :  |  |
| 15. ข้อเสนอแนะ :  |  |
| 16. หมายเหตุ :  |  |
| 17. อนุมัติ :   |  |
| 18. อนุมัติ :   |  |
| 19. อนุมัติ :   |  |
| 20. อนุมัติ :   |  |
| 21. อนุมัติ :   |  |
| 22. อนุมัติ :   |  |
| 23. อนุมัติ :   |  |
| 24. อนุมัติ :   |  |
| 25. อนุมัติ :   |  |
| 26. อนุมัติ :   |  |
| 27. อนุมัติ :   |  |
| 28. อนุมัติ :   |  |
| 29. อนุมัติ :   |  |
| 30. อนุมัติ :   |  |
| 31. อนุมัติ :   |  |
| 32. อนุมัติ :   |  |
| 33. อนุมัติ :   |  |
| 34. อนุมัติ :   |  |
| 35. อนุมัติ :   |  |
| 36. อนุมัติ :   |  |
| 37. อนุมัติ :   |  |
| 38. อนุมัติ :   |  |
| 39. อนุมัติ :   |  |
| 40. อนุมัติ :   |  |
| 41. อนุมัติ :   |  |
| 42. อนุมัติ :   |  |
| 43. อนุมัติ :   |  |
| 44. อนุมัติ :   |  |
| 45. อนุมัติ :   |  |
| 46. อนุมัติ :   |  |
| 47. อนุมัติ :   |  |
| 48. อนุมัติ :   |  |
| 49. อนุมัติ :   |  |
| 50. อนุมัติ :   |  |
| 51. อนุมัติ :   |  |
| 52. อนุมัติ :   |  |
| 53. อนุมัติ :   |  |
| 54. อนุมัติ :   |  |
| 55. อนุมัติ :   |  |
| 56. อนุมัติ :   |  |
| 57. อนุมัติ :   |  |
| 58. อนุมัติ :   |  |
| 59. อนุมัติ :   |  |
| 60. อนุมัติ :   |  |
| 61. อนุมัติ :   |  |
| 62. อนุมัติ :   |  |
| 63. อนุมัติ :   |  |
| 64. อนุมัติ :   |  |
| 65. อนุมัติ :   |  |
| 66. อนุมัติ :   |  |
| 67. อนุมัติ :   |  |
| 68. อนุมัติ :   |  |
| 69. อนุมัติ :   |  |
| 70. อนุมัติ :   |  |
| 71. อนุมัติ :   |  |
| 72. อนุมัติ :   |  |
| 73. อนุมัติ :   |  |
| 74. อนุมัติ :   |  |
| 75. อนุมัติ :   |  |
| 76. อนุมัติ :   |  |
| 77. อนุมัติ :   |  |
| 78. อนุมัติ :   |  |
| 79. อนุมัติ :   |  |
| 80. อนุมัติ :   |  |
| 81. อนุมัติ :   |  |
| 82. อนุมัติ :   |  |
| 83. อนุมัติ :   |  |
| 84. อนุมัติ :   |  |
| 85. อนุมัติ :   |  |
| 86. อนุมัติ :   |  |
| 87. อนุมัติ :   |  |
| 88. อนุมัติ :   |  |
| 89. อนุมัติ :   |  |
| 90. อนุมัติ :   |  |
| 91. อนุมัติ :   |  |
| 92. อนุมัติ :   |  |
| 93. อนุมัติ :   |  |
| 94. อนุมัติ :   |  |
| 95. อนุมัติ :   |  |
| 96. อนุมัติ :   |  |
| 97. อนุมัติ :   |  |
| 98. อนุมัติ :   |  |
| 99. อนุมัติ :   |  |
| 100. อนุมัติ :  |  |

หมายเหตุ <sup>๑</sup>แบบที่แสดงอยู่ใน <sup>๒</sup>ตารางย่อยนี้ได้รับการยืมส่วน <sup>๓</sup>เพื่อใช้แสดงผลทางทฤษฎีเท่านั้น <sup>๔</sup>สำหรับแบบที่ <sup>๕</sup>แสดงของเอกเทศโครงสร้าง <sup>๖</sup>ให้ภาษาสำหรับแสดงภาษา

# แบบขยายหน้าต่าง

มาตราส่วน 1:50

(41)

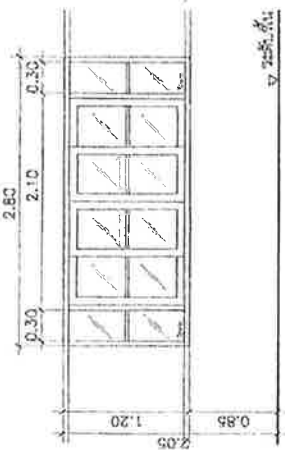

หน้าต่างบานเลื่อนคู่ พร้อมกระจกสองชั้น  
วงกบอลูมิเนียม  
วงกบอลูมิเนียม  
ลูกบิดกระจกใสหนา 5 มม.

ลงชื่อ.....กรรมการ

ลงชื่อ.....กรรมการ

ลงชื่อ.....กรรมการ

กรรมาชิก

(42)

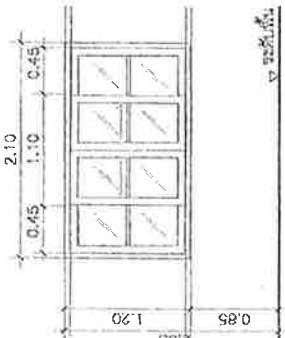

หน้าต่างบานเลื่อนคู่  
วงกบอลูมิเนียม  
วงกบอลูมิเนียม  
ลูกบิดกระจกใสหนา 5 มม.

(43)

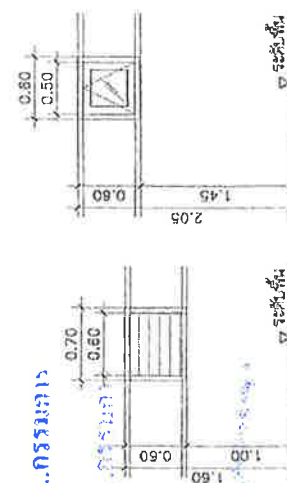

หน้าต่างบานเลื่อนคู่  
วงกบอลูมิเนียม  
ลูกบิดกระจกใสหนา 5 มม.  
ลูกบิดบานพับ 4 1/2" สแตนเลส

(44)

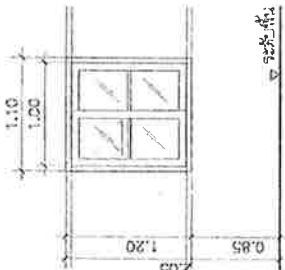

หน้าต่างบานเลื่อน  
วงกบอลูมิเนียม  
วงกบอลูมิเนียม  
ลูกบิดกระจกใสหนา 5 มม.

(45)

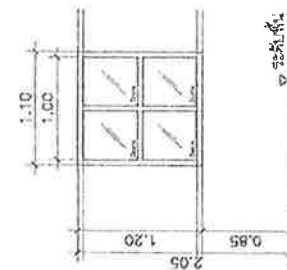

หน้าต่างบานเลื่อนคู่  
วงกบอลูมิเนียม  
ลูกบิดกระจกใสหนา 5 มม.

(46)

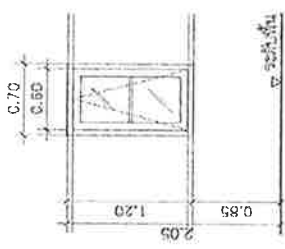

หน้าต่างบานเลื่อนคู่  
วงกบอลูมิเนียม  
วงกบอลูมิเนียม  
ลูกบิดกระจกใสหนา 5 มม.

(47)

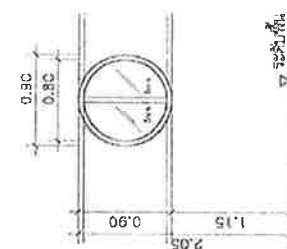

หน้าต่างบานเลื่อนคู่  
วงกบอลูมิเนียม 2"x4"  
ลูกบิดกระจกใสหนา 5 มม./ไม้เส้นทึบ

|   |        |
|---|--------|
|  |        |
| โครงการพัฒนาระบบการเรียนการสอน  |        |
| ครอบครัวไทยเป็นสุข  |        |
| แบบ   |        |
| บ้านครอบครัวไทยเป็นสุข 6  |        |
| คำอธิบายรายการ  | 7-1-1  |
| สถาปนิก   | 25-1   |
| วิศวกร  | 25-2   |
| ช่างเขียน   | 25-3   |
| ช่างเทคนิค  | 25-4   |
| ช่างควบคุม  | 25-5   |
| ช่างสำรวจ   | 25-6   |
| ช่างติดตั้ง   | 25-7   |
| ช่างควบคุม  | 25-8   |
| ช่างควบคุม  | 25-9   |
| ช่างควบคุม  | 25-10  |
| ช่างควบคุม  | 25-11  |
| ช่างควบคุม  | 25-12  |
| ช่างควบคุม  | 25-13  |
| ช่างควบคุม  | 25-14  |
| ช่างควบคุม  | 25-15  |
| ช่างควบคุม  | 25-16  |
| ช่างควบคุม  | 25-17  |
| ช่างควบคุม  | 25-18  |
| ช่างควบคุม  | 25-19  |
| ช่างควบคุม  | 25-20  |
| ช่างควบคุม  | 25-21  |
| ช่างควบคุม  | 25-22  |
| ช่างควบคุม  | 25-23  |
| ช่างควบคุม  | 25-24  |
| ช่างควบคุม  | 25-25  |
| ช่างควบคุม  | 25-26  |
| ช่างควบคุม  | 25-27  |
| ช่างควบคุม  | 25-28  |
| ช่างควบคุม  | 25-29  |
| ช่างควบคุม  | 25-30  |
| ช่างควบคุม  | 25-31  |
| ช่างควบคุม  | 25-32  |
| ช่างควบคุม  | 25-33  |
| ช่างควบคุม  | 25-34  |
| ช่างควบคุม  | 25-35  |
| ช่างควบคุม  | 25-36  |
| ช่างควบคุม  | 25-37  |
| ช่างควบคุม  | 25-38  |
| ช่างควบคุม  | 25-39  |
| ช่างควบคุม  | 25-40  |
| ช่างควบคุม  | 25-41  |
| ช่างควบคุม  | 25-42  |
| ช่างควบคุม  | 25-43  |
| ช่างควบคุม  | 25-44  |
| ช่างควบคุม  | 25-45  |
| ช่างควบคุม  | 25-46  |
| ช่างควบคุม  | 25-47  |
| ช่างควบคุม  | 25-48  |
| ช่างควบคุม  | 25-49  |
| ช่างควบคุม  | 25-50  |
| ช่างควบคุม  | 25-51  |
| ช่างควบคุม  | 25-52  |
| ช่างควบคุม  | 25-53  |
| ช่างควบคุม  | 25-54  |
| ช่างควบคุม  | 25-55  |
| ช่างควบคุม  | 25-56  |
| ช่างควบคุม  | 25-57  |
| ช่างควบคุม  | 25-58  |
| ช่างควบคุม  | 25-59  |
| ช่างควบคุม  | 25-60  |
| ช่างควบคุม  | 25-61  |
| ช่างควบคุม  | 25-62  |
| ช่างควบคุม  | 25-63  |
| ช่างควบคุม  | 25-64  |
| ช่างควบคุม  | 25-65  |
| ช่างควบคุม  | 25-66  |
| ช่างควบคุม  | 25-67  |
| ช่างควบคุม  | 25-68  |
| ช่างควบคุม  | 25-69  |
| ช่างควบคุม  | 25-70  |
| ช่างควบคุม  | 25-71  |
| ช่างควบคุม  | 25-72  |
| ช่างควบคุม  | 25-73  |
| ช่างควบคุม  | 25-74  |
| ช่างควบคุม  | 25-75  |
| ช่างควบคุม  | 25-76  |
| ช่างควบคุม  | 25-77  |
| ช่างควบคุม  | 25-78  |
| ช่างควบคุม  | 25-79  |
| ช่างควบคุม  | 25-80  |
| ช่างควบคุม  | 25-81  |
| ช่างควบคุม  | 25-82  |
| ช่างควบคุม  | 25-83  |
| ช่างควบคุม  | 25-84  |
| ช่างควบคุม  | 25-85  |
| ช่างควบคุม  | 25-86  |
| ช่างควบคุม  | 25-87  |
| ช่างควบคุม  | 25-88  |
| ช่างควบคุม  | 25-89  |
| ช่างควบคุม  | 25-90  |
| ช่างควบคุม  | 25-91  |
| ช่างควบคุม  | 25-92  |
| ช่างควบคุม  | 25-93  |
| ช่างควบคุม  | 25-94  |
| ช่างควบคุม  | 25-95  |
| ช่างควบคุม  | 25-96  |
| ช่างควบคุม  | 25-97  |
| ช่างควบคุม  | 25-98  |
| ช่างควบคุม  | 25-99  |
| ช่างควบคุม  | 25-100 |

ขยายประตู-หน้าต่าง

หน้าประตู

- ประตู หน้าต่างอลูมิเนียม ใช้รูปทรงสี่เหลี่ยมผืนผ้า ขนาดบานประตู 2.0 มม. วงกบอลูมิเนียมสีเทา 1 3/4" x 3"  
- กระจกหน้าต่างบานประตู ใช้กระจกใสหนา 5 มม. / ไม้เส้นทึบ  
- รางของหน้าต่างบานเลื่อน ใช้ราง 3" ใช้ชิ้นพลาสติกสีเทา 1.8 มม. ครอบบานประตูสีเทา 2.5 มม. ใช้ชิ้นพลาสติกสีเทา 2.5 มม.

หมายเหตุ แบบที่แสดงอยู่เป็นรายการย่อส่วน เพื่อใช้แสดงผลทางหน้าจอนั้น สำหรับแบบที่ใช้จอนอนขนาดก่อสร้าง ให้ถ่ายสำเนาจากหนังสือแบบบ้าน

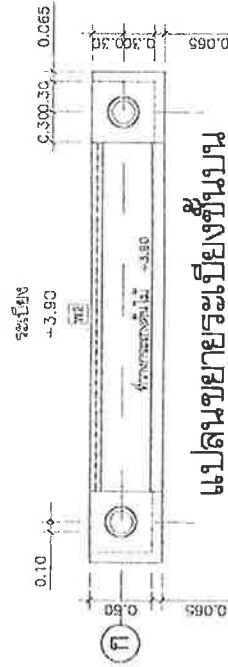

SCALE  
1:50

1:50  
MEXICO

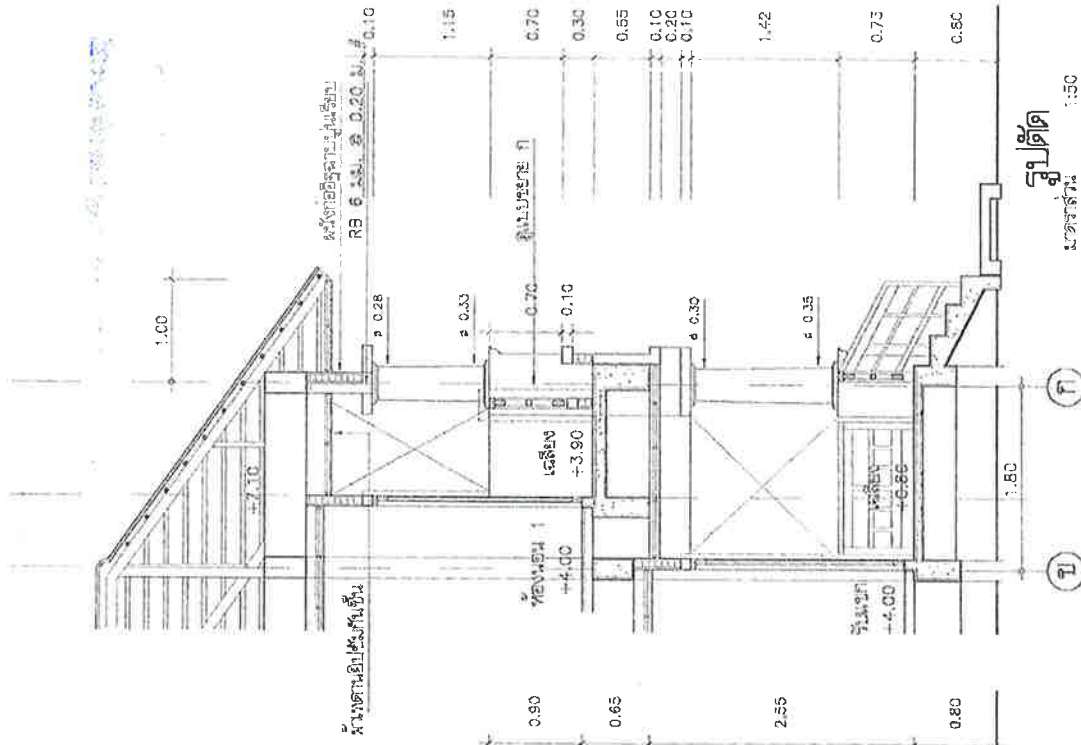
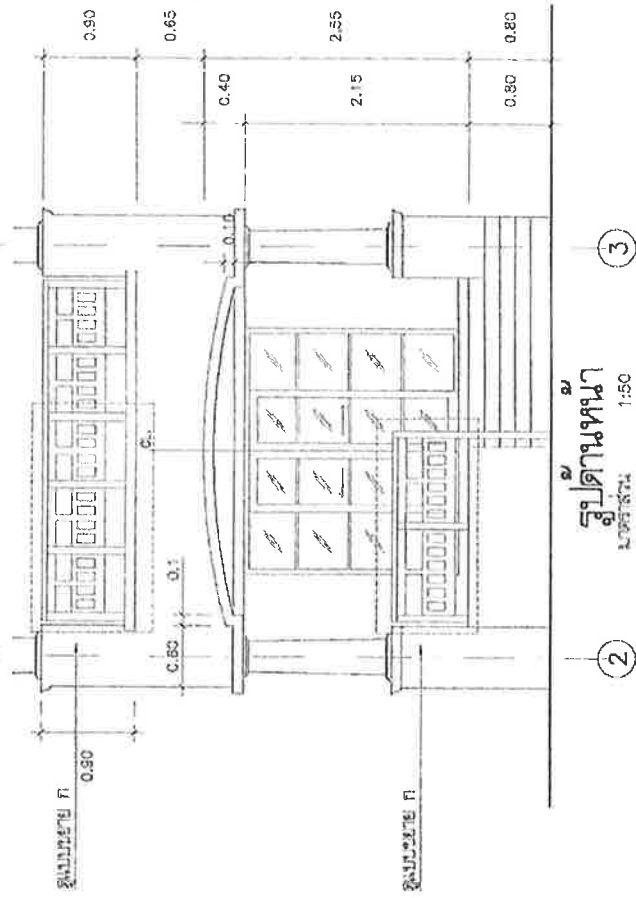
[illegible]





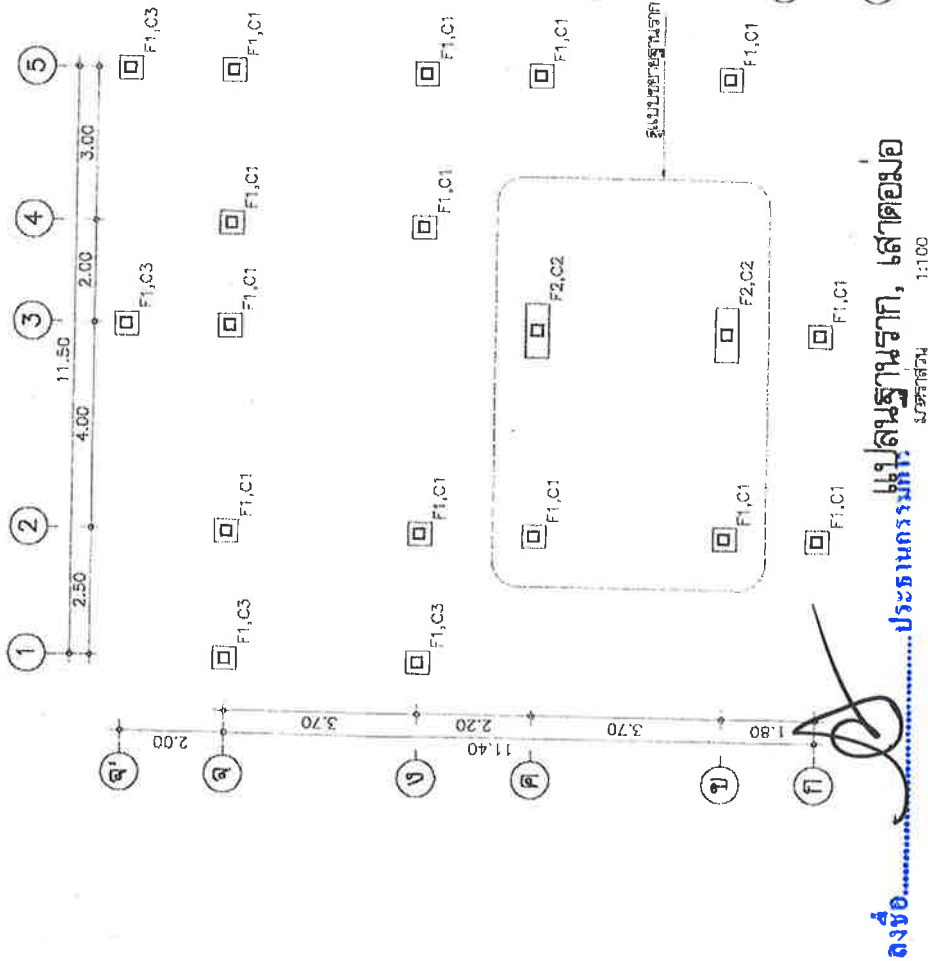

ลงชื่อ.....ประธานกรรมการ: **แปลนฐานราก, เสาตอม่อ**

มาตราส่วน 1:100

ลงชื่อ.....วิศวกรโยธา: **แปลนฐานราก, เสาตอม่อ**

ลงชื่อ.....วิศวกรโยธา: **แปลนฐานราก, เสาตอม่อ**

ลงชื่อ.....วิศวกรโยธา: **แปลนฐานราก, เสาตอม่อ**

ลงชื่อ.....วิศวกรโยธา: **แปลนฐานราก, เสาตอม่อ**

ลงชื่อ.....วิศวกรโยธา: **แปลนฐานราก, เสาตอม่อ**

ลงชื่อ.....วิศวกรโยธา: **แปลนฐานราก, เสาตอม่อ**

ลงชื่อ.....วิศวกรโยธา: **แปลนฐานราก, เสาตอม่อ**

ลงชื่อ.....วิศวกรโยธา: **แปลนฐานราก, เสาตอม่อ**

ลงชื่อ.....วิศวกรโยธา: **แปลนฐานราก, เสาตอม่อ**

ลงชื่อ.....วิศวกรโยธา: **แปลนฐานราก, เสาตอม่อ**

ลงชื่อ.....วิศวกรโยธา: **แปลนฐานราก, เสาตอม่อ**

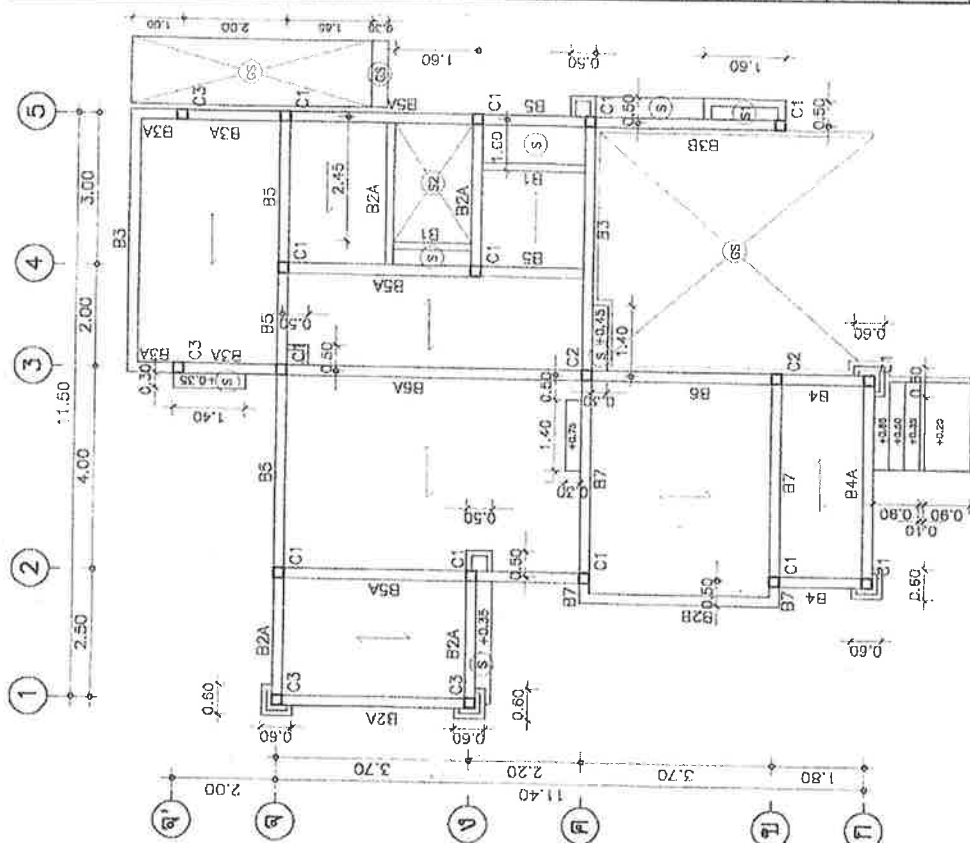

แปลนเสา, คาน, พื้น ชั้นล่าง

มาตราส่วน 1:100

แปลนเสา, คาน, พื้น ชั้นล่าง

แปลนเสา, คาน, พื้น ชั้นล่าง

แปลนเสา, คาน, พื้น ชั้นล่าง

แปลนเสา, คาน, พื้น ชั้นล่าง

แปลนเสา, คาน, พื้น ชั้นล่าง

แปลนเสา, คาน, พื้น ชั้นล่าง

แปลนเสา, คาน, พื้น ชั้นล่าง

|  |  |   |   |   |   |   |   |   |   |   |   |   |   |   |
|--|--|---|---|---|---|---|---|---|---|---|---|---|---|---|
|  | กรมทรัพยากรธรรมชาติและสิ่งแวดล้อม<br>กระทรวงทรัพยากรธรรมชาติและสิ่งแวดล้อม | กรมโยธาธิการและผังเมือง<br>กระทรวงมหาดไทย | กรมโยธาธิการและผังเมือง<br>กระทรวงมหาดไทย | กรมโยธาธิการและผังเมือง<br>กระทรวงมหาดไทย | กรมโยธาธิการและผังเมือง<br>กระทรวงมหาดไทย | กรมโยธาธิการและผังเมือง<br>กระทรวงมหาดไทย | กรมโยธาธิการและผังเมือง<br>กระทรวงมหาดไทย | กรมโยธาธิการและผังเมือง<br>กระทรวงมหาดไทย | กรมโยธาธิการและผังเมือง<br>กระทรวงมหาดไทย | กรมโยธาธิการและผังเมือง<br>กระทรวงมหาดไทย | กรมโยธาธิการและผังเมือง<br>กระทรวงมหาดไทย | กรมโยธาธิการและผังเมือง<br>กระทรวงมหาดไทย | กรมโยธาธิการและผังเมือง<br>กระทรวงมหาดไทย | กรมโยธาธิการและผังเมือง<br>กระทรวงมหาดไทย |
|--|--|---|---|---|---|---|---|---|---|---|---|---|---|---|

หมายเหตุ: แบบที่แสดงอยู่นี้ได้รับการยืมส่วน เพื่อใช้แสดงผลทางหน้าจอเท่านั้น สำหรับแบบที่ใช้ข้อมูลแปลนก่อสร้าง ให้ถ่ายสำเนาจากหนังสือแบบบ้าน





ประธานกรรมการ

**๔.๒.๖ การ**

..กิจกรรมการ

03/03/15  
51

1.6111

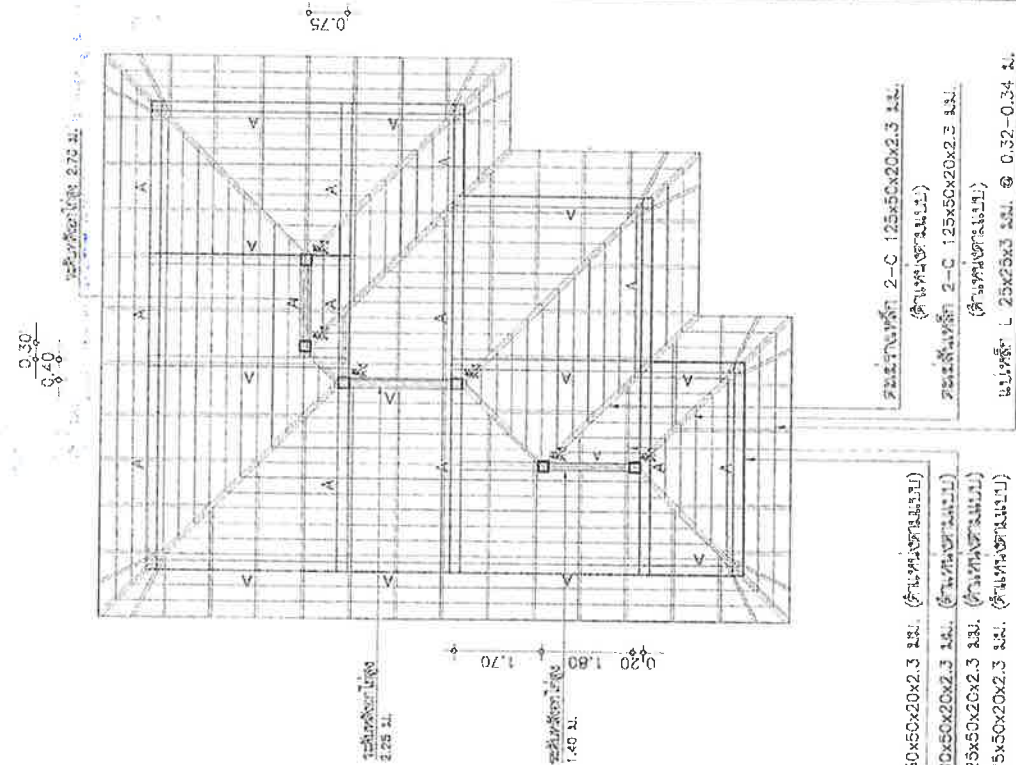
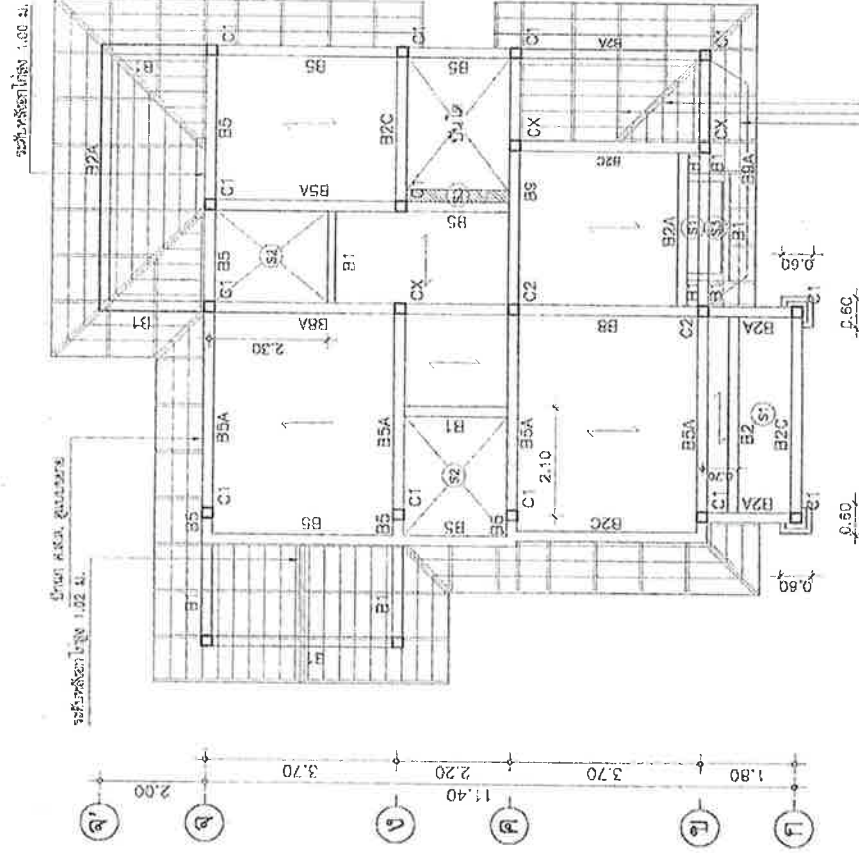
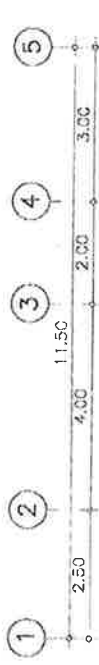
[illegible]

แปลสนธิ์, คาน. ฟันสู่นาม

พลาสมา - น้ำในช่องว่างของเซลล์  
พลาสมา - น้ำในช่องว่างของเซลล์

หมายเหตุ แบบที่แสดงอยู่ได้รับการช้อส่วน เพื่อใช้แสดงผลทางหน้าจอเท่านั้น สำหรับแบบที่ใช้ขออนุญาตก่อสร้าง ให้ถ่ายสำเนาจากหนังสือแบบบ้าน

[illegible]

ศรยกบศักรวิไลเป็นลัญ

પાલિકાના કાર્યકારી નિયમો

卷之四

20

1

1

پیشانی پر ہاتھ رکھ کر دعا کرتے ہوئے

2250  
P

22

30

10/10/10

—

1

100

101

*Journal of Management Education* 30(6)

1

အခြေအနေအထား

பெரியபுள்ளியா

13

2178. 2546

U: 24.2.462:24

11 November 2011

---













...ประโยชน์รวมแล้ว

**ตั้งชื่อ.....กรรมการ**

๒๖ ชื่อ.....๓.....๔.กรรมกร ๕

๕. ๒๕๖๓ ๒๐๔ ๒๐๔

SECRET

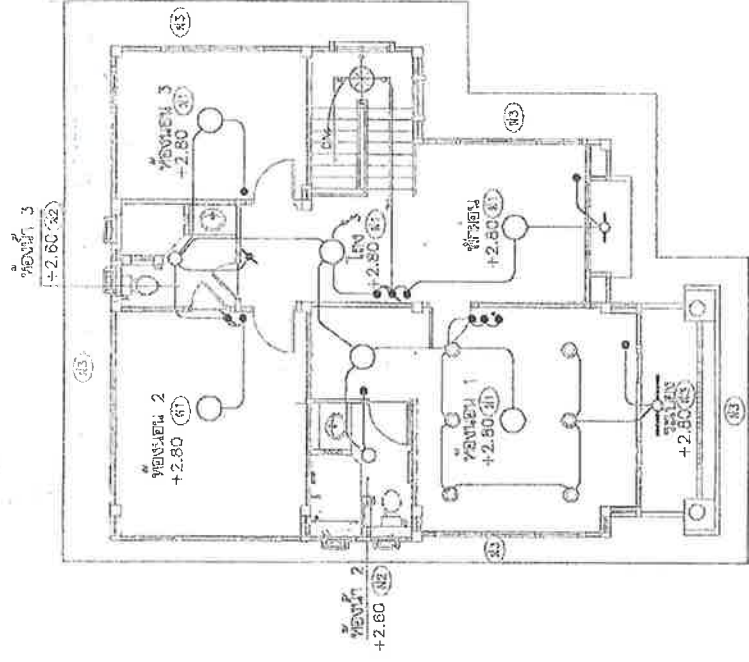
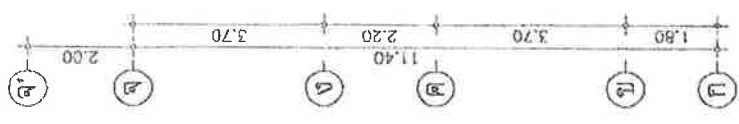
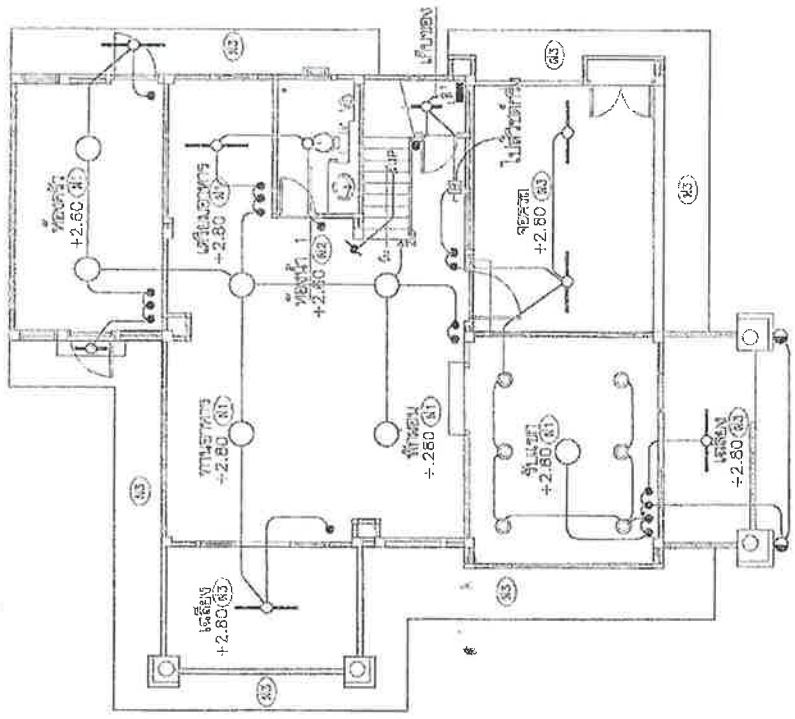
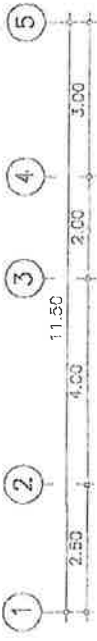

ผู้ไฟฟ้าแสงสว่าง ขั้วกลาง  
1:10C

หน้า ๑๑๑  
หน้า ๑๑๑

[illegible]

ครอบครัวที่เข้มแข็ง

449

9. நிபந்தனையுடையவர்களுக்கான

خبر من المجلد الثاني

1990-1991

100

1

— 72 —

١٢٠٠

١٠٠٠

[illegible]

2

11/20/2010

1

Philosophy

20

پیشہ ورانہ تعلیم

[illegible]

نہیں ملتا ہے

ไฟฟ้าแสงสว่าง  
ชั้นล่าง,

1:50 4:50

21 JUL 2546

9:11 420409

1

E-023

หมายเหตุ: แบบที่แสดงอยู่<sup>นี้</sup>ได้รับอนุญาตให้ใช้เพื่อแสดงผลทางหน้าจอเท่านั้น สำหรับแบบที่เขยอนญักอัสวัก ให้ถ่ายสำเนาจากหนังสือแบบบ้าน



.....សីល្ប័តិកា.....



±0,00

หมายเหตุ แบบที่แสดงอยู่เป็นฉบับต้นฉบับที่ใช้แสดงเส้นทางนำจอบ้าน เพื่อใช้แสดงข้อเท็จจริง สำหรับแบบที่ใช้ขออรรถาธิบาย ให้รายละเอียดจากหนังสือแบบบ้าน



۱۰۰

การขาดความรู้ในเทคโนโลยีสารสนเทศ

55

6. **ආර්ථිකය**

الحمد لله الذي جعل القرآن الكريم منارة للهدى

*Journal of Management Education* 30(6)

6

1

1

1880

8

|   |   |   |   |   |   |   |   |   |    |    |    |    |    |    |    |    |    |    |    |    |    |    |    |    |    |    |    |    |    |    |    |    |    |    |    |    |    |    |    |    |    |    |    |    |    |    |    |    |    |    |    |    |    |    |    |    |    |    |    |    |    |    |    |    |    |    |    |    |    |    |    |    |    |    |    |    |    |    |    |    |    |    |    |    |    |    |    |    |    |    |    |    |    |    |    |    |    |    |     |
|---|---|---|---|---|---|---|---|---|----|----|----|----|----|----|----|----|----|----|----|----|----|----|----|----|----|----|----|----|----|----|----|----|----|----|----|----|----|----|----|----|----|----|----|----|----|----|----|----|----|----|----|----|----|----|----|----|----|----|----|----|----|----|----|----|----|----|----|----|----|----|----|----|----|----|----|----|----|----|----|----|----|----|----|----|----|----|----|----|----|----|----|----|----|----|----|----|----|----|-----|
| 1 | 2 | 3 | 4 | 5 | 6 | 7 | 8 | 9 | 10 | 11 | 12 | 13 | 14 | 15 | 16 | 17 | 18 | 19 | 20 | 21 | 22 | 23 | 24 | 25 | 26 | 27 | 28 | 29 | 30 | 31 | 32 | 33 | 34 | 35 | 36 | 37 | 38 | 39 | 40 | 41 | 42 | 43 | 44 | 45 | 46 | 47 | 48 | 49 | 50 | 51 | 52 | 53 | 54 | 55 | 56 | 57 | 58 | 59 | 60 | 61 | 62 | 63 | 64 | 65 | 66 | 67 | 68 | 69 | 70 | 71 | 72 | 73 | 74 | 75 | 76 | 77 | 78 | 79 | 80 | 81 | 82 | 83 | 84 | 85 | 86 | 87 | 88 | 89 | 90 | 91 | 92 | 93 | 94 | 95 | 96 | 97 | 98 | 99 | 100 |
|---|---|---|---|---|---|---|---|---|----|----|----|----|----|----|----|----|----|----|----|----|----|----|----|----|----|----|----|----|----|----|----|----|----|----|----|----|----|----|----|----|----|----|----|----|----|----|----|----|----|----|----|----|----|----|----|----|----|----|----|----|----|----|----|----|----|----|----|----|----|----|----|----|----|----|----|----|----|----|----|----|----|----|----|----|----|----|----|----|----|----|----|----|----|----|----|----|----|----|-----|

مجلس الشورى

[illegible]

Signature: \_\_\_\_\_

|      |      |      |      |      |      |      |      |      |      |      |      |      |      |      |      |      |      |      |      |      |      |      |      |      |      |      |      |      |      |      |      |      |      |      |      |      |      |      |      |      |      |      |      |      |      |      |      |      |      |      |      |      |      |      |      |      |      |      |      |      |      |      |      |      |      |      |      |      |      |      |      |      |      |      |      |      |      |      |      |      |      |      |      |      |      |      |      |      |      |      |      |      |      |      |      |      |      |      |      |      |      |      |      |      |      |      |      |      |      |      |      |      |      |      |      |      |      |      |      |      |      |      |      |      |      |      |      |      |      |      |      |      |      |      |      |      |      |      |      |      |      |      |      |      |      |      |      |      |      |      |      |      |      |      |      |      |      |      |      |      |      |      |      |      |      |      |      |      |      |      |      |      |      |      |      |      |      |      |      |      |      |      |      |      |      |      |      |      |      |      |      |      |      |      |      |      |      |      |      |      |      |      |      |      |      |      |      |      |      |      |      |      |      |      |      |      |      |      |      |      |      |      |      |      |      |      |      |      |      |      |      |      |      |      |      |      |      |      |      |      |      |      |      |      |      |      |      |      |      |      |      |      |      |      |      |      |      |      |      |      |      |      |      |      |      |      |      |      |      |      |      |      |      |      |      |      |      |      |      |      |      |      |      |      |      |      |      |      |      |      |      |      |      |      |      |      |      |      |      |      |      |      |      |      |      |      |      |      |      |      |      |      |      |      |      |      |      |      |      |      |      |      |      |      |      |      |      |      |      |      |      |      |      |      |      |      |      |      |      |      |      |      |      |      |      |      |      |      |      |      |      |      |      |      |      |      |      |      |      |      |      |      |      |      |      |      |      |      |      |      |      |      |      |      |      |      |      |      |      |      |      |      |      |      |      |      |      |      |      |      |      |      |      |      |      |      |      |      |      |      |      |      |      |      |      |      |      |        |
|------|------|------|------|------|------|------|------|------|------|------|------|------|------|------|------|------|------|------|------|------|------|------|------|------|------|------|------|------|------|------|------|------|------|------|------|------|------|------|------|------|------|------|------|------|------|------|------|------|------|------|------|------|------|------|------|------|------|------|------|------|------|------|------|------|------|------|------|------|------|------|------|------|------|------|------|------|------|------|------|------|------|------|------|------|------|------|------|------|------|------|------|------|------|------|------|------|------|------|------|------|------|------|------|------|------|------|------|------|------|------|------|------|------|------|------|------|------|------|------|------|------|------|------|------|------|------|------|------|------|------|------|------|------|------|------|------|------|------|------|------|------|------|------|------|------|------|------|------|------|------|------|------|------|------|------|------|------|------|------|------|------|------|------|------|------|------|------|------|------|------|------|------|------|------|------|------|------|------|------|------|------|------|------|------|------|------|------|------|------|------|------|------|------|------|------|------|------|------|------|------|------|------|------|------|------|------|------|------|------|------|------|------|------|------|------|------|------|------|------|------|------|------|------|------|------|------|------|------|------|------|------|------|------|------|------|------|------|------|------|------|------|------|------|------|------|------|------|------|------|------|------|------|------|------|------|------|------|------|------|------|------|------|------|------|------|------|------|------|------|------|------|------|------|------|------|------|------|------|------|------|------|------|------|------|------|------|------|------|------|------|------|------|------|------|------|------|------|------|------|------|------|------|------|------|------|------|------|------|------|------|------|------|------|------|------|------|------|------|------|------|------|------|------|------|------|------|------|------|------|------|------|------|------|------|------|------|------|------|------|------|------|------|------|------|------|------|------|------|------|------|------|------|------|------|------|------|------|------|------|------|------|------|------|------|------|------|------|------|------|------|------|------|------|------|------|------|------|------|------|------|------|------|------|------|------|------|------|------|------|------|------|------|------|------|------|------|------|------|------|------|------|------|------|------|------|------|------|--------|
| 1992 | 1993 | 1994 | 1995 | 1996 | 1997 | 1998 | 1999 | 2000 | 2001 | 2002 | 2003 | 2004 | 2005 | 2006 | 2007 | 2008 | 2009 | 2010 | 2011 | 2012 | 2013 | 2014 | 2015 | 2016 | 2017 | 2018 | 2019 | 2020 | 2021 | 2022 | 2023 | 2024 | 2025 | 2026 | 2027 | 2028 | 2029 | 2030 | 2031 | 2032 | 2033 | 2034 | 2035 | 2036 | 2037 | 2038 | 2039 | 2040 | 2041 | 2042 | 2043 | 2044 | 2045 | 2046 | 2047 | 2048 | 2049 | 2050 | 2051 | 2052 | 2053 | 2054 | 2055 | 2056 | 2057 | 2058 | 2059 | 2060 | 2061 | 2062 | 2063 | 2064 | 2065 | 2066 | 2067 | 2068 | 2069 | 2070 | 2071 | 2072 | 2073 | 2074 | 2075 | 2076 | 2077 | 2078 | 2079 | 2080 | 2081 | 2082 | 2083 | 2084 | 2085 | 2086 | 2087 | 2088 | 2089 | 2090 | 2091 | 2092 | 2093 | 2094 | 2095 | 2096 | 2097 | 2098 | 2099 | 2100 | 2101 | 2102 | 2103 | 2104 | 2105 | 2106 | 2107 | 2108 | 2109 | 2110 | 2111 | 2112 | 2113 | 2114 | 2115 | 2116 | 2117 | 2118 | 2119 | 2120 | 2121 | 2122 | 2123 | 2124 | 2125 | 2126 | 2127 | 2128 | 2129 | 2130 | 2131 | 2132 | 2133 | 2134 | 2135 | 2136 | 2137 | 2138 | 2139 | 2140 | 2141 | 2142 | 2143 | 2144 | 2145 | 2146 | 2147 | 2148 | 2149 | 2150 | 2151 | 2152 | 2153 | 2154 | 2155 | 2156 | 2157 | 2158 | 2159 | 2160 | 2161 | 2162 | 2163 | 2164 | 2165 | 2166 | 2167 | 2168 | 2169 | 2170 | 2171 | 2172 | 2173 | 2174 | 2175 | 2176 | 2177 | 2178 | 2179 | 2180 | 2181 | 2182 | 2183 | 2184 | 2185 | 2186 | 2187 | 2188 | 2189 | 2190 | 2191 | 2192 | 2193 | 2194 | 2195 | 2196 | 2197 | 2198 | 2199 | 2200 | 2201 | 2202 | 2203 | 2204 | 2205 | 2206 | 2207 | 2208 | 2209 | 2210 | 2211 | 2212 | 2213 | 2214 | 2215 | 2216 | 2217 | 2218 | 2219 | 2220 | 2221 | 2222 | 2223 | 2224 | 2225 | 2226 | 2227 | 2228 | 2229 | 2230 | 2231 | 2232 | 2233 | 2234 | 2235 | 2236 | 2237 | 2238 | 2239 | 2240 | 2241 | 2242 | 2243 | 2244 | 2245 | 2246 | 2247 | 2248 | 2249 | 2250 | 2251 | 2252 | 2253 | 2254 | 2255 | 2256 | 2257 | 2258 | 2259 | 2260 | 2261 | 2262 | 2263 | 2264 | 2265 | 2266 | 2267 | 2268 | 2269 | 2270 | 2271 | 2272 | 2273 | 2274 | 2275 | 2276 | 2277 | 2278 | 2279 | 2280 | 2281 | 2282 | 2283 | 2284 | 2285 | 2286 | 2287 | 2288 | 2289 | 2290 | 2291 | 2292 | 2293 | 2294 | 2295 | 2296 | 2297 | 2298 | 2299 | 2300 | 2301 | 2302 | 2303 | 2304 | 2305 | 2306 | 2307 | 2308 | 2309 | 2310 | 2311 | 2312 | 2313 | 2314 | 2315 | 2316 | 2317 | 2318 | 2319 | 2320 | 2321 | 2322 | 2323 | 2324 | 2325 | 2326 | 2327 | 2328 | 2329 | 2330 | 2331 | 2332 | 2333 | 2334 | 2335 | 2336 | 2337 | 2338 | 2339 | 2340 | 2341 | 2342 | 2343 | 2344 | 2345 | 2346 | 2347 | 2348 | 2349 | 2350 | 2351 | 2352 | 2353 | 2354 | 2355 | 2356 | 2357 | 2358 | 2359 | 2360 | 2361 | 2362 | 2363 | 2364 | 2365 | 2366 | 2367 | 2368 | 2369 | 2370 | 2371 | 2372 | 2373 | 2374 | 2375 | 2376 | 2377 | 2378 | 2379 | 2380 | 2381 | 2382 | 2383 | 2384 | 2385 | 2386 | 2387 | 2388 | 2389 | 2390 | 2391 | 2392 | 2393 | 2394 | 2395 | 2396 | 2397 | 2398 | 2399 | 2400</ |
|------|------|------|------|------|------|------|------|------|------|------|------|------|------|------|------|------|------|------|------|------|------|------|------|------|------|------|------|------|------|------|------|------|------|------|------|------|------|------|------|------|------|------|------|------|------|------|------|------|------|------|------|------|------|------|------|------|------|------|------|------|------|------|------|------|------|------|------|------|------|------|------|------|------|------|------|------|------|------|------|------|------|------|------|------|------|------|------|------|------|------|------|------|------|------|------|------|------|------|------|------|------|------|------|------|------|------|------|------|------|------|------|------|------|------|------|------|------|------|------|------|------|------|------|------|------|------|------|------|------|------|------|------|------|------|------|------|------|------|------|------|------|------|------|------|------|------|------|------|------|------|------|------|------|------|------|------|------|------|------|------|------|------|------|------|------|------|------|------|------|------|------|------|------|------|------|------|------|------|------|------|------|------|------|------|------|------|------|------|------|------|------|------|------|------|------|------|------|------|------|------|------|------|------|------|------|------|------|------|------|------|------|------|------|------|------|------|------|------|------|------|------|------|------|------|------|------|------|------|------|------|------|------|------|------|------|------|------|------|------|------|------|------|------|------|------|------|------|------|------|------|------|------|------|------|------|------|------|------|------|------|------|------|------|------|------|------|------|------|------|------|------|------|------|------|------|------|------|------|------|------|------|------|------|------|------|------|------|------|------|------|------|------|------|------|------|------|------|------|------|------|------|------|------|------|------|------|------|------|------|------|------|------|------|------|------|------|------|------|------|------|------|------|------|------|------|------|------|------|------|------|------|------|------|------|------|------|------|------|------|------|------|------|------|------|------|------|------|------|------|------|------|------|------|------|------|------|------|------|------|------|------|------|------|------|------|------|------|------|------|------|------|------|------|------|------|------|------|------|------|------|------|------|------|------|------|------|------|------|------|------|------|------|------|------|------|------|------|------|------|------|------|------|------|------|------|------|------|--------|

အောက်ဖော်ပြပါအတိုင်း

15

01

© 2000 Blackwell Science Ltd, *Journal of Internal Medicine* 247: 111–117

١٧٠

[illegible][illegible]

|   |   |   |   |   |   |   |   |   |    |    |    |    |    |    |    |    |    |    |    |    |    |    |    |    |    |    |    |    |    |    |    |    |    |    |    |    |    |    |    |    |    |    |    |    |    |    |    |    |    |    |    |    |    |    |    |    |    |    |    |    |    |    |    |    |    |    |    |    |    |    |    |    |    |    |    |    |    |    |    |    |    |    |    |    |    |    |    |    |    |    |    |    |    |    |    |    |    |    |     |     |     |     |     |     |     |     |     |     |     |     |     |     |     |     |     |     |     |     |     |     |     |     |     |     |     |     |     |     |     |     |     |     |     |     |     |     |     |     |     |     |     |     |     |     |     |     |     |     |     |     |     |     |     |     |     |     |     |     |     |     |     |     |     |     |     |     |     |     |     |     |     |     |     |     |     |     |     |     |     |     |     |     |     |     |     |     |     |     |     |     |     |     |     |     |     |     |     |     |     |     |     |     |     |     |     |     |     |     |     |     |     |     |     |     |     |     |     |     |     |     |     |     |     |     |     |     |     |     |     |     |     |     |     |     |     |     |     |     |     |     |     |     |     |     |     |     |     |     |     |     |     |     |     |     |     |     |     |     |     |     |     |     |     |     |     |     |     |     |     |     |     |     |     |     |     |     |     |     |     |     |     |     |     |     |     |     |     |     |     |     |     |     |     |     |     |     |     |     |     |     |     |     |     |     |     |     |     |     |     |     |     |     |     |     |     |     |     |     |     |     |     |     |     |     |     |     |     |     |     |     |     |     |     |     |     |     |     |     |     |     |     |     |     |     |     |     |     |     |     |     |     |     |     |     |     |     |     |     |     |     |     |     |     |     |     |     |     |     |     |     |     |     |     |     |     |     |     |     |     |     |     |     |     |     |     |     |     |     |     |     |     |     |     |     |     |     |     |     |     |     |     |     |     |     |     |     |     |     |     |     |     |     |     |     |     |     |     |     |     |     |     |     |     |     |     |     |     |     |     |     |     |     |     |     |     |     |     |     |     |     |     |     |     |     |     |     |     |     |     |     |     |     |     |     |     |     |     |     |     |     |     |     |     |     |     |
|---|---|---|---|---|---|---|---|---|----|----|----|----|----|----|----|----|----|----|----|----|----|----|----|----|----|----|----|----|----|----|----|----|----|----|----|----|----|----|----|----|----|----|----|----|----|----|----|----|----|----|----|----|----|----|----|----|----|----|----|----|----|----|----|----|----|----|----|----|----|----|----|----|----|----|----|----|----|----|----|----|----|----|----|----|----|----|----|----|----|----|----|----|----|----|----|----|----|----|-----|-----|-----|-----|-----|-----|-----|-----|-----|-----|-----|-----|-----|-----|-----|-----|-----|-----|-----|-----|-----|-----|-----|-----|-----|-----|-----|-----|-----|-----|-----|-----|-----|-----|-----|-----|-----|-----|-----|-----|-----|-----|-----|-----|-----|-----|-----|-----|-----|-----|-----|-----|-----|-----|-----|-----|-----|-----|-----|-----|-----|-----|-----|-----|-----|-----|-----|-----|-----|-----|-----|-----|-----|-----|-----|-----|-----|-----|-----|-----|-----|-----|-----|-----|-----|-----|-----|-----|-----|-----|-----|-----|-----|-----|-----|-----|-----|-----|-----|-----|-----|-----|-----|-----|-----|-----|-----|-----|-----|-----|-----|-----|-----|-----|-----|-----|-----|-----|-----|-----|-----|-----|-----|-----|-----|-----|-----|-----|-----|-----|-----|-----|-----|-----|-----|-----|-----|-----|-----|-----|-----|-----|-----|-----|-----|-----|-----|-----|-----|-----|-----|-----|-----|-----|-----|-----|-----|-----|-----|-----|-----|-----|-----|-----|-----|-----|-----|-----|-----|-----|-----|-----|-----|-----|-----|-----|-----|-----|-----|-----|-----|-----|-----|-----|-----|-----|-----|-----|-----|-----|-----|-----|-----|-----|-----|-----|-----|-----|-----|-----|-----|-----|-----|-----|-----|-----|-----|-----|-----|-----|-----|-----|-----|-----|-----|-----|-----|-----|-----|-----|-----|-----|-----|-----|-----|-----|-----|-----|-----|-----|-----|-----|-----|-----|-----|-----|-----|-----|-----|-----|-----|-----|-----|-----|-----|-----|-----|-----|-----|-----|-----|-----|-----|-----|-----|-----|-----|-----|-----|-----|-----|-----|-----|-----|-----|-----|-----|-----|-----|-----|-----|-----|-----|-----|-----|-----|-----|-----|-----|-----|-----|-----|-----|-----|-----|-----|-----|-----|-----|-----|-----|-----|-----|-----|-----|-----|-----|-----|-----|-----|-----|-----|-----|-----|-----|-----|-----|-----|-----|-----|-----|-----|-----|-----|-----|-----|-----|-----|-----|-----|-----|-----|-----|-----|-----|-----|-----|-----|-----|-----|-----|-----|-----|-----|-----|-----|-----|-----|-----|-----|-----|-----|-----|-----|-----|-----|-----|-----|-----|-----|-----|-----|-----|-----|-----|-----|-----|-----|-----|-----|-----|-----|-----|-----|-----|-----|-----|
| 1 | 2 | 3 | 4 | 5 | 6 | 7 | 8 | 9 | 10 | 11 | 12 | 13 | 14 | 15 | 16 | 17 | 18 | 19 | 20 | 21 | 22 | 23 | 24 | 25 | 26 | 27 | 28 | 29 | 30 | 31 | 32 | 33 | 34 | 35 | 36 | 37 | 38 | 39 | 40 | 41 | 42 | 43 | 44 | 45 | 46 | 47 | 48 | 49 | 50 | 51 | 52 | 53 | 54 | 55 | 56 | 57 | 58 | 59 | 60 | 61 | 62 | 63 | 64 | 65 | 66 | 67 | 68 | 69 | 70 | 71 | 72 | 73 | 74 | 75 | 76 | 77 | 78 | 79 | 80 | 81 | 82 | 83 | 84 | 85 | 86 | 87 | 88 | 89 | 90 | 91 | 92 | 93 | 94 | 95 | 96 | 97 | 98 | 99 | 100 | 101 | 102 | 103 | 104 | 105 | 106 | 107 | 108 | 109 | 110 | 111 | 112 | 113 | 114 | 115 | 116 | 117 | 118 | 119 | 120 | 121 | 122 | 123 | 124 | 125 | 126 | 127 | 128 | 129 | 130 | 131 | 132 | 133 | 134 | 135 | 136 | 137 | 138 | 139 | 140 | 141 | 142 | 143 | 144 | 145 | 146 | 147 | 148 | 149 | 150 | 151 | 152 | 153 | 154 | 155 | 156 | 157 | 158 | 159 | 160 | 161 | 162 | 163 | 164 | 165 | 166 | 167 | 168 | 169 | 170 | 171 | 172 | 173 | 174 | 175 | 176 | 177 | 178 | 179 | 180 | 181 | 182 | 183 | 184 | 185 | 186 | 187 | 188 | 189 | 190 | 191 | 192 | 193 | 194 | 195 | 196 | 197 | 198 | 199 | 200 | 201 | 202 | 203 | 204 | 205 | 206 | 207 | 208 | 209 | 210 | 211 | 212 | 213 | 214 | 215 | 216 | 217 | 218 | 219 | 220 | 221 | 222 | 223 | 224 | 225 | 226 | 227 | 228 | 229 | 230 | 231 | 232 | 233 | 234 | 235 | 236 | 237 | 238 | 239 | 240 | 241 | 242 | 243 | 244 | 245 | 246 | 247 | 248 | 249 | 250 | 251 | 252 | 253 | 254 | 255 | 256 | 257 | 258 | 259 | 260 | 261 | 262 | 263 | 264 | 265 | 266 | 267 | 268 | 269 | 270 | 271 | 272 | 273 | 274 | 275 | 276 | 277 | 278 | 279 | 280 | 281 | 282 | 283 | 284 | 285 | 286 | 287 | 288 | 289 | 290 | 291 | 292 | 293 | 294 | 295 | 296 | 297 | 298 | 299 | 300 | 301 | 302 | 303 | 304 | 305 | 306 | 307 | 308 | 309 | 310 | 311 | 312 | 313 | 314 | 315 | 316 | 317 | 318 | 319 | 320 | 321 | 322 | 323 | 324 | 325 | 326 | 327 | 328 | 329 | 330 | 331 | 332 | 333 | 334 | 335 | 336 | 337 | 338 | 339 | 340 | 341 | 342 | 343 | 344 | 345 | 346 | 347 | 348 | 349 | 350 | 351 | 352 | 353 | 354 | 355 | 356 | 357 | 358 | 359 | 360 | 361 | 362 | 363 | 364 | 365 | 366 | 367 | 368 | 369 | 370 | 371 | 372 | 373 | 374 | 375 | 376 | 377 | 378 | 379 | 380 | 381 | 382 | 383 | 384 | 385 | 386 | 387 | 388 | 389 | 390 | 391 | 392 | 393 | 394 | 395 | 396 | 397 | 398 | 399 | 400 | 401 | 402 | 403 | 404 | 405 | 406 | 407 | 408 | 409 | 410 | 411 | 412 | 413 | 414 | 415 | 416 | 417 | 418 | 419 | 420 | 421 | 422 | 423 | 424 | 425 | 426 | 427 | 428 | 429 | 430 | 431 | 432 | 433 | 434 | 435 | 436 | 437 | 438 | 439 | 440 | 441 | 442 | 443 | 444 | 445 | 446 | 447 | 448 | 449 | 450 | 451 | 452 | 453 | 454 | 455 | 456 | 457 | 458 | 459 | 460 | 461 | 462 | 463 | 464 | 465 | 466 |
|---|---|---|---|---|---|---|---|---|----|----|----|----|----|----|----|----|----|----|----|----|----|----|----|----|----|----|----|----|----|----|----|----|----|----|----|----|----|----|----|----|----|----|----|----|----|----|----|----|----|----|----|----|----|----|----|----|----|----|----|----|----|----|----|----|----|----|----|----|----|----|----|----|----|----|----|----|----|----|----|----|----|----|----|----|----|----|----|----|----|----|----|----|----|----|----|----|----|----|-----|-----|-----|-----|-----|-----|-----|-----|-----|-----|-----|-----|-----|-----|-----|-----|-----|-----|-----|-----|-----|-----|-----|-----|-----|-----|-----|-----|-----|-----|-----|-----|-----|-----|-----|-----|-----|-----|-----|-----|-----|-----|-----|-----|-----|-----|-----|-----|-----|-----|-----|-----|-----|-----|-----|-----|-----|-----|-----|-----|-----|-----|-----|-----|-----|-----|-----|-----|-----|-----|-----|-----|-----|-----|-----|-----|-----|-----|-----|-----|-----|-----|-----|-----|-----|-----|-----|-----|-----|-----|-----|-----|-----|-----|-----|-----|-----|-----|-----|-----|-----|-----|-----|-----|-----|-----|-----|-----|-----|-----|-----|-----|-----|-----|-----|-----|-----|-----|-----|-----|-----|-----|-----|-----|-----|-----|-----|-----|-----|-----|-----|-----|-----|-----|-----|-----|-----|-----|-----|-----|-----|-----|-----|-----|-----|-----|-----|-----|-----|-----|-----|-----|-----|-----|-----|-----|-----|-----|-----|-----|-----|-----|-----|-----|-----|-----|-----|-----|-----|-----|-----|-----|-----|-----|-----|-----|-----|-----|-----|-----|-----|-----|-----|-----|-----|-----|-----|-----|-----|-----|-----|-----|-----|-----|-----|-----|-----|-----|-----|-----|-----|-----|-----|-----|-----|-----|-----|-----|-----|-----|-----|-----|-----|-----|-----|-----|-----|-----|-----|-----|-----|-----|-----|-----|-----|-----|-----|-----|-----|-----|-----|-----|-----|-----|-----|-----|-----|-----|-----|-----|-----|-----|-----|-----|-----|-----|-----|-----|-----|-----|-----|-----|-----|-----|-----|-----|-----|-----|-----|-----|-----|-----|-----|-----|-----|-----|-----|-----|-----|-----|-----|-----|-----|-----|-----|-----|-----|-----|-----|-----|-----|-----|-----|-----|-----|-----|-----|-----|-----|-----|-----|-----|-----|-----|-----|-----|-----|-----|-----|-----|-----|-----|-----|-----|-----|-----|-----|-----|-----|-----|-----|-----|-----|-----|-----|-----|-----|-----|-----|-----|-----|-----|-----|-----|-----|-----|-----|-----|-----|-----|-----|-----|-----|-----|-----|-----|-----|-----|-----|-----|-----|-----|-----|-----|-----|-----|-----|-----|-----|-----|-----|-----|-----|-----|-----|-----|-----|-----|-----|-----|-----|-----|-----|-----|-----|-----|-----|

Ref: 18 Jan 1971 01 00 01 0510

— 452 —

|   |   |
|---|---|
| 1 | 1 |
|---|---|

SN-01 02



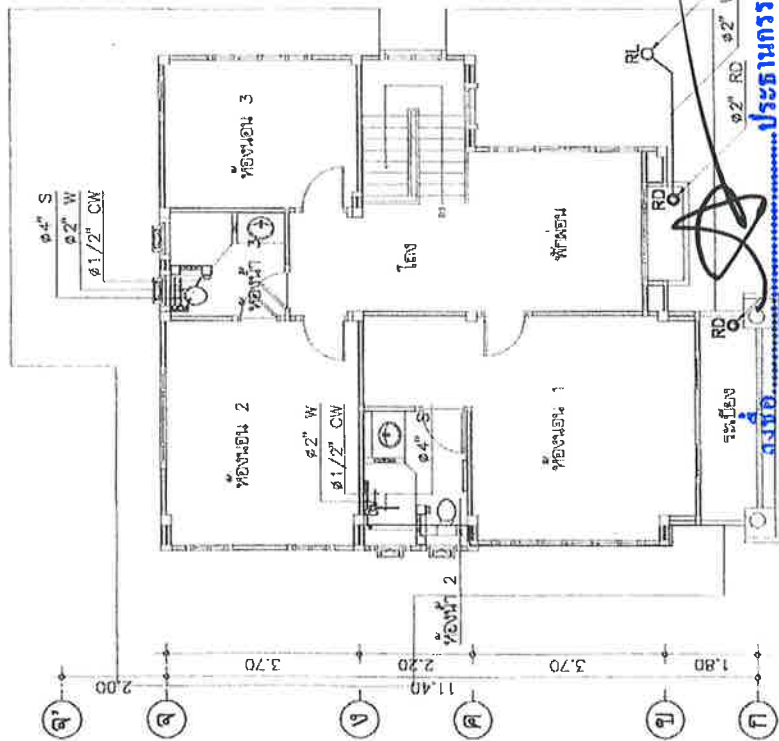

...ประเภทการ...

๑๒.๓๐

นายชื่อ.....กรรมการ

นางช่อ.....กรรมการ

၁၂၅၀..... ဦးစီးဌာန

..... ๑๕๕๖๑๑

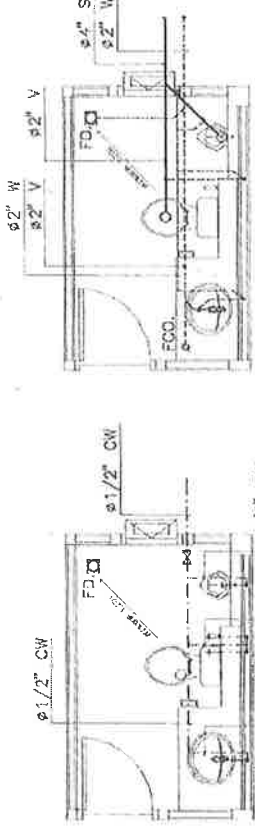

แปลจากหนังสือของนาย

1:25

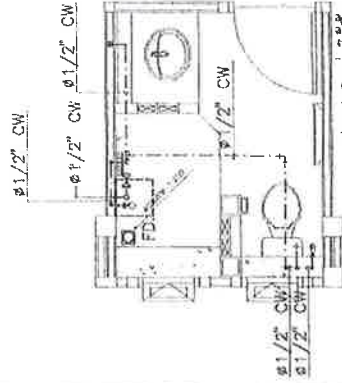

## เปลี่ยนผู้นำดีของน้ำ 2

1:23

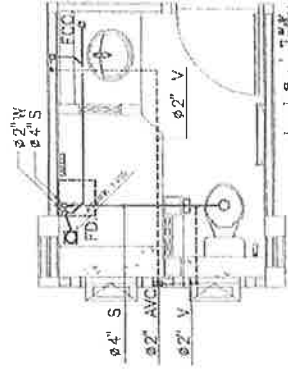

แปลนทอนาทิงของน้ำ 2

1:23  
1:23

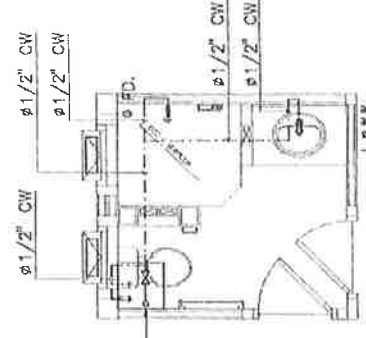

เปลี่ยนก่อนที่ดีของน้ำ 3

1:25

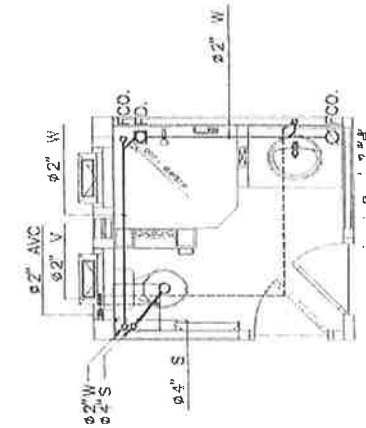

### เปลี่ยนก่อนนำทิ้งของมา 3

**အနုပညာရှင်များ**



المكتبة العامة لجامعة القاهرة

การดำเนินงาน

252

၄။ အောက်ဖော်ပြပါအတိုင်း

[illegible]

หมายเหตุ แบบที่แสดงอยู่มี<sup>๗</sup>ได้รับการย่ส่วน เพื่อใช้แสดงผลทางทาง<sup>๘</sup>จ่อเท่านั้น สำหรับแบบที่<sup>๙</sup>ใช้ของเบ็ดเตล็ดสร้าง ให้ย้ายสำเนาจากหนังสือแบบไปบน