



โครงการปรับปรุงซ่อมแซมสำนักงานเทศบาลตำบลบ้านแหลม
หมู่ที่ 7 ตำบลบ้านแหลม อำเภอบ้านแหลม จังหวัดเพชรบุรี

กข.๖/๒๕๖๓



สำนักงาน

เทศบาลตำบลบ้านแหลม

โครงการ	ปรับปรุงซ่อมแซม สำนักงานเทศบาลตำบลบ้านแหลม หมู่ที่ ๗ ตำบลบ้านแหลม อำเภอบ้านแหลม จังหวัดสมุทรสาคร
สถานที่ตั้ง	หมู่ที่ ๗ ตำบลบ้านแหลม อำเภอบ้านแหลม จ.สมุทรสาคร
งานออกแบบ	
สำรวจ	นายอภิชัย ธีระวงศ์
เขียนแบบ	นายรุ่งอรุณ อุประดับ
วิศวกรโยธา	ตรวจสอบ /
ผอ. กองช่าง	นายศักดิ์ดี พานเพชร
ปลัด เทศบาล	นายมานะ กุมภา
รองนายก เทศมนตรี	นายเชษฐา สุชากรย์
นายก เทศมนตรี	นายวัน เมฆอติ
แบบแสดง	
รายการประกอบแบบ	
เลขที่แบบ	กษ.๕/๒๕๖๗
วันที่	
แผ่นที่	จำนวน
1	6

รายการประกอบแบบ

- ผู้รับจ้างต้องใช้วัสดุประเภทวัสดุหรือครุภัณฑ์ที่จะใช้ในงานก่อสร้างเป็นวัสดุที่ผลิตภายในประเทศ โดยต้องใช้ไม่น้อยกว่าร้อยละ ๖๐ ของมูลค่าพัสดุที่จะใช้ในงานก่อสร้างทั้งหมดตามสัญญา
- ผู้รับจ้างต้องให้หลักผลิตภายในประเทศไม่น้อยกว่าร้อยละ ๙๐ ของปริมาณหลักที่ต้องใช้ทั้งหมดตามสัญญา
- ค่าทดสอบวัสดุต่างๆ ผู้รับจ้างต้องออกค่าใช้จ่ายเองทั้งหมด
- ผู้รับจ้างต้องทำการก่อสร้างก่อนที่เหล็กส่วนหนึ่งจะได้ออกทั้งหมด และ โครงเหล็กหลังคาเดิมออกทั้งหมด และนำมาจากโรงงานให้เรียบร้อยแล้ว
- ก่อนที่จะทำการทาสีส่วนหนึ่งส่วนใดของอาคาร ส่วนนั้นจะต้องสะอาด ปราศจากฝุ่นผง และจะต้องแห้งสนิท ไม่ให้เสียน้ำในขณะตีปูนตก อากาศชื้น
- โครงหลังคาเหล็ก ทาสีสีกันสนิม ๒ ครั้ง สี กันสนิมให้ใช้ผลิตภัณฑ์ของ TOA, JOTUN, CAPTAIN หรือ คุณภาพเทียบเท่า
- หัวเสาที่มีอะไหล่ หรือ สันตะเข้วาง ผู้รับจ้างต้องทำการยึดแผ่นเหล็กขนาด ๐.๒๐x๐.๒๐ ม.หนา ๙ มม. ทุกหัวเสา
- หลังคาทั่วไป ขึงด้วย กระเบื้องหลังคาซีพีบีเอ็ม (โบนีสี่เหลี่ยม-แดง) ของ SCG. มุงตามกรรมวิธีของผู้ผลิต
- แผ่นหลังคาหัวเสาผู้รับจ้างต้องทำการยึดติดกับหลักแกนเสา หรือ ยึดผูกเหล็ก ๑๒ มม. จำนวน ๔ ชุด/แผ่น
- บริการขนส่งกระเบื้องมายังสถานที่ผู้รับจ้างต้องทำการติดแผ่นหลังคาจำนวน ๓๐ แผ่น < ๓๐ > ๓๐-๔๐ ๐.๓๕ ม. กว้าง ๐.๔๕ ม.
- ผู้รับจ้างต้องทำการใช้แผ่นไม้โครงต่อกระเบื้อง กว้าง ๓๐ ซม.

นายเชษฐา สุชากรย์
สม.๗๑๗

แผนที่ตั้งโครงการพอสังเขป

ตำบลบางขุนไทร อำเภอบ้านแหลม จังหวัดเพชรบุรี ๗๕๐๐๐

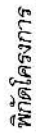

N 13.216181° E 99.976412°

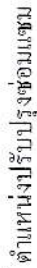

RECEIVED
JUL 17 1964



นางสาวสุภาวดี นามะ

โครงการ	ปรับปรุงซ่อมแซม สำนักงานเทศบาลบ้านแหลม หมู่ที่ 7 ตำบลแหลม ตำบลบ้านแหลม จังหวัดชลบุรี
สถานที่ตั้ง	หมู่ที่ 7 ตำบลแหลม จ.ชลบุรี
สำรวจ	นางเอกแบบ
สีร่าง	นายอภิวัฒน์ วิริยะพงศ์
เขียนแบบ วิศวกรรมโยธา	นายอรุณชัย ตูบประดิษฐ์
ผอ. กองช่าง	ตรวจสอบ
ปลัด เทศบาล	นายวิวัฒน์ นามทรัพย์
รองนายก เทศมนตรี	นายก อบจ. นวรา
	เห็นชอบ
นายก เทศมนตรี	นายประยุทธ์ สุสารชัย
	อนุมัติ
	นายก อบจ. นวรา
	นายวัน เมลลิ่ง
	แบบแสดง
	แผนผังโครงการก่อสร้าง
เลขที่แบบ	กช.ร.2567
วันที่	
แผ่นที่	จำนวน
2	6



สำนักงาน
เทศบาลตำบลบ้านแหลม

โครงการ	ปรับปรุงซ่อมแซม สำนักงานศาลากลางจังหวัดขอนแก่น หมู่ที่ 7 ตำบลโนนสะอาด อำเภอบ้านหมอย จังหวัดขอนแก่น
สถานที่ตั้ง	หมู่ที่ 7 ต.บ้านแถม อ.บ้านแถม จ.เพชรบูรณ์
สำรวจ	งานออกแบบ
เขียนแบบ	นายอภิสิทธิ์ หิรัญวงศ์
วิศวกรโยธา	นายรุ่งอรุณ ตู้ประดับ
ผอ. กองช่าง	ตรวจสอบ
ปลัด เทศบาล	นายวิศักดิ์ พานพระ ๙ ๑ ๖ ๗ นายมานะ มุงรา
รองนายก เทศมนตรี	เห็นชอบ
นายก เทศมนตรี	นายประยุทธ์ สุขธารณ์ อนุมัติ นายชวิน เมฆโชติดี
แปลร่าง	แปลร่าง
วันที่มอบ บันทึก	กส 62567
แผ่นที่	จำนวน
3	6

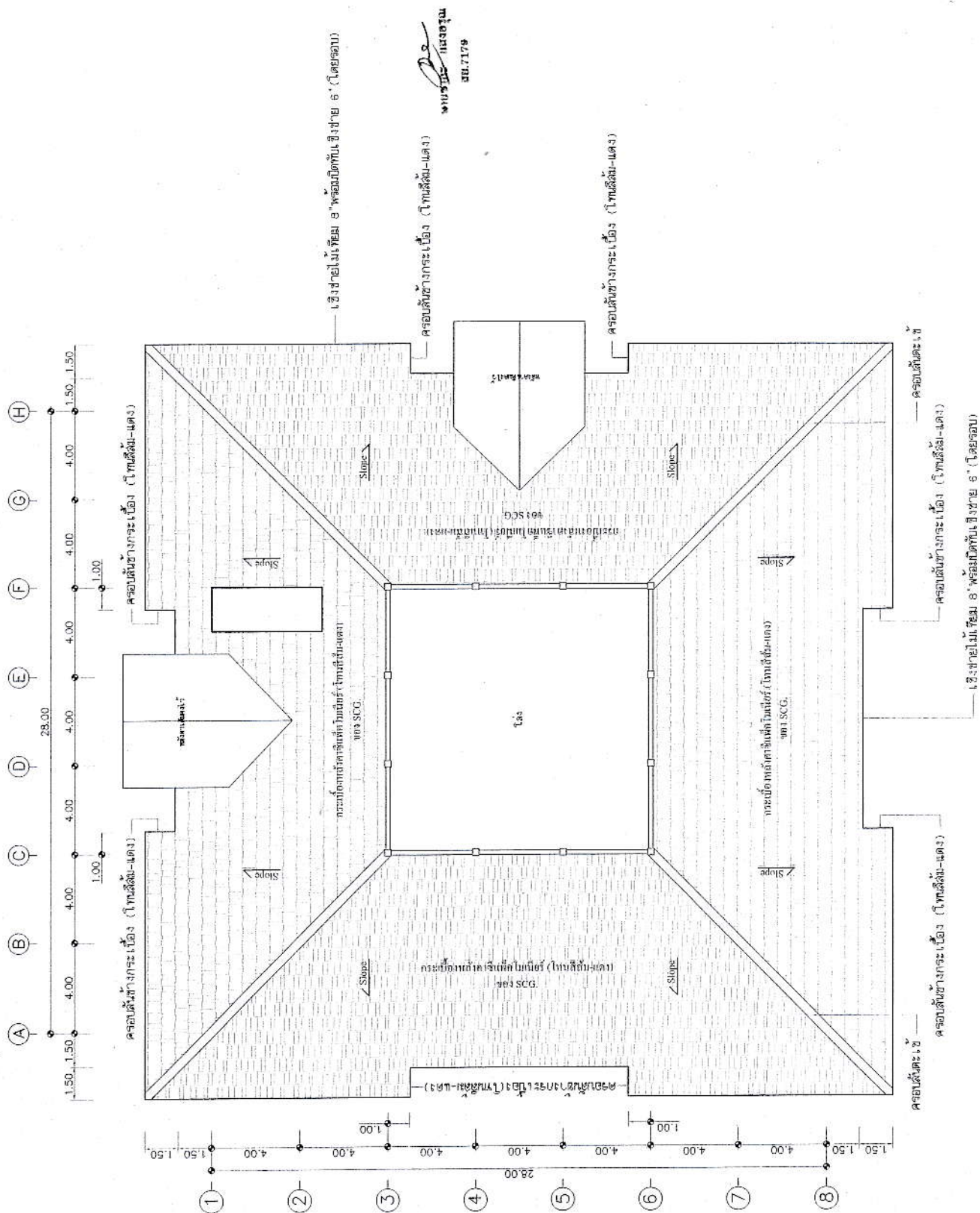

แปลนหลังคา

194

1.20



สำนักงาน

เพลงบางลำพู

โครงการ	<p>ปรับปรุงซ่อมแซม สำนักงานหอการค้าสามบ้านหม้อ หมู่ที่ 7 ตำบลบ้านหม้อ ตำบลบ้านหม้อ จังหวัดชลบุรี</p>
สถานที่ตั้ง	หมู่ที่ 7 ตำบลบ้านหม้อ
สถาปนาตั้ง	อ.บ้านหม้อ จ.ชลบุรี
	นางเอกกนก
สำรวจ	<p>5/10/2567</p> <p>นายอภิวัฒน์ ธีรียงค์</p> <p>5/2</p> <p>นายสุรชัย ฐิติรัตน์</p>
เขียนแบบ	ตราจวบ
วิศวกรโยธา	<p>ผอ.</p> <p>กองช่าง</p> <p>ปลัด</p> <p>เทศบาล</p>
	เห็นชอบ
รองนายกเทศมนตรี	<p>นายประยุทธ์ สุทนต์</p> <p>อนุมัติ</p> <p>นายวัน เมฆอติ</p>
นายกเทศมนตรี	นายวัน เมฆอติ
	แนบแสดง
	แบบก่อสร้าง
	แบบก่อสร้าง
เลขที่แบบ	กช.ก/2567
วันที่	
แผนที่	จำนวน
5	6

THEODORE WILLIAMS

256

জাতি

รายละเอียดป้ายประชาสัมพันธ์

ปัสสาวะขุ่นขมมีกลิ่นคาวคั่งค้างในช่องว่าง รกคองสลับสว่สไปทางช่องคลอดเป็นระยะเวลานาน ทำให้จุดสัมผัสเป็นรอยช้ำและจุดที่เสียดทานอวัยวะเบาบอบช้ำแดงเป็นตุ่ม มีไข้ ปวดท้องในบริเวณท้อง 4 ขนาน เวลามีไข้มีการจัดตั้งของระบบภูมิคุ้มกันร่างกายให้รัดกุมและเฝ้าติดตามการก่อให้เกิดความผิดปกติ

-ให้พี่แม่ช่วยใช้ตัวอักษรเล็ก ขึ้นวิน ตัวอักษรสีขาวบนหลังดำ ให้มาละสามแถวๆ หนึ่ง

-ขนาดแผ่นป้ายขนาด 1.20*2.40 เมตร

คู่ครองจะคงคำนึงถึงการตัดสินใจแล้วเสร็จจบกิจทั้งสามในสังคม



สำนักงาน เทศบาลตำบลบ้านแถม

โครงการ	ปรับปรุงซ่อมแซม สำนักงานเทศบาลตำบลบ้านแถม หมู่ที่ 7 ตำบลบ้านแถม อำเภอวังยาง จังหวัดพะเยา
สถานที่ตั้ง	หมู่ที่ 7 ต.บ้านแถม อ.บ้านแถม จ.พะเยา
งานออกแบบ	
สำรวจ	นายอภิสิทธิ์ ใจดีวงศ์
เขียนแบบ วิศวกรรม	นายจรูญ สืบระดับ
ตรวจสอบ	ศรจ.สอบ
ผอ. กองช่าง	นายทวีศักดิ์ พานพพร
ปลัด เทศบาล	นายทศพร งามภา
เห็นชอบ	นายชอบ
รองนายก เทศมนตรี	นายประยุทธ์ สุชารัมย์
นายก เทศมนตรี	อนันต์
แบบแสดง	นายวัน เมฆอดิ
ชื่อโครงการ	
เลขที่แบบ	กช.02567
วันที่	
แผ่นที่	จำนวน
6	6

แผ่นหลักหนา 1/16"
พอเหล็กกล่องขนาด 1"x1"
ท่อเหล็กกลม Ø 2"



นายชอบ แสดงรูป
ณ.7179

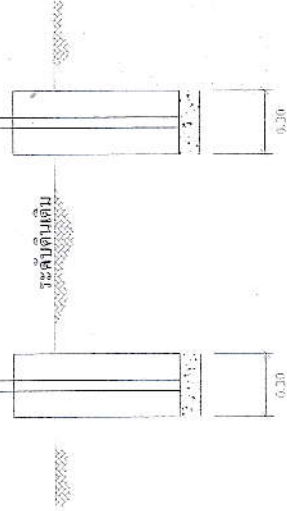

รูปด้านหลัง

ป้ายโครงการ

รูปด้านหน้า

รูปแปลน

รายการประกอบแบบ

- เสา พื้นไม้ยาตีซีขาวทั้งองคั้นใน 3 ด้าน ก้อนเหล็กรัดไว้ที่เสาเอ็นสนิมก่อน 2 ด้าน
- ตัวหนังสือซีขาว
- ขนาดด้านหน้าเลือกให้สอดคล้องตามความเหมาะสม ข้อความตามแบบแปลนและยึดป้าย
- แผ่นเหล็กขนาดกว้าง 1.20 เมตร ยาว 2.40 เมตร พหนา 1/16" 4 แผ่นหรืออยู่ในจุดยึดหนึ่งของเสาตามความเหมาะสม
- จุดยึดป้ายยึดกับคอนกรีตตามความเหมาะสม ใช้สกรูหรือตะปูในจุดยึดหนึ่งของเสาตามความเหมาะสม
- ขอบป้ายหน้าด้วยซีขาว ขนาดกว้าง 0.03 เมตร
- มุมด้านหน้ายึดไว้ที่ระนาบความสูง 0.20 เมตร (วัดจากระนาบซีขาว)