

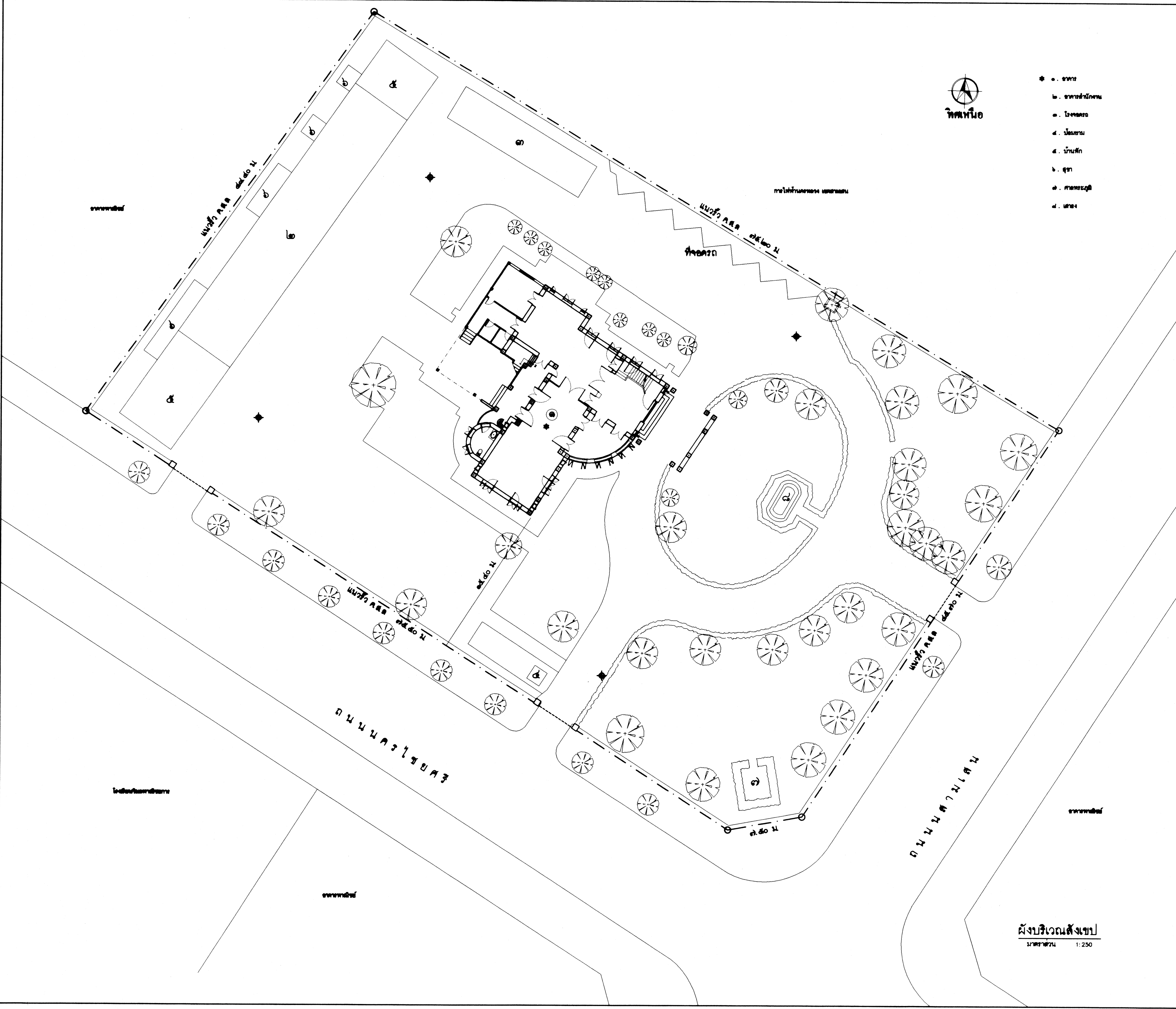







ปรับปรุงอาคารสำนักงานศูนย์ดำเนินการเกี่ยวกับผู้อพยพ
กระทรวงมหาดไทย

ถนนนครไชยศรี เขตดุสิต กรุงเทพมหานคร

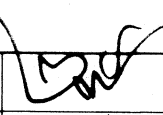
Signature

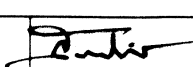
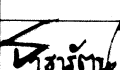
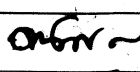

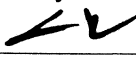
กรมตำรวจ สำนักสทวปตยกรรม

ผู้ปฏิบัติ			
สำรวจ/เขียนแบบ			
สำรวจ	นายชงยุทธ หลีกภัยทรัพย์		
นายช่างโยธา/ประมาณการ	นายคณิศ นิปานทด	๑๖๘	
นายช่างศิลปกรรม			
นายช่างเขียนแบบ/เขียนแบบ	นายสุวิทย์ กิ่งแก้ว		
ออกแบบ			
สถาปนิก	นายสุรยุทธ วิริยะคำจัต		
ภูมิสถาปนิก			
วิศวกรโยธา	นายสมชาย วัฒนวิเศษ		
มีแผนงานการ			
วิศวกรไฟฟ้า			
วิศวกรไฟฟ้า			
ตรวจ/เห็นชอบ			
ผ.กลุ่มอนุรักษ์โบราณสถาน	น.ส.นันทนา วาณิชกุล		
ผ.กลุ่มวิศวกรรม	นายคณิศร์ ชัยชนะสงคราม		
ผ.กลุ่มวัฒนธรรม			
ผ.กลุ่มบริหารงานก่อสร้าง	นายพงษ์ศักดิ์ ประดิษฐ์		
ผ.กลุ่มเขียนแบบ	นายเนต ใสรัมย์		
พ.น.กลุ่มภูมิสถาปนิก			
ผ.สำนักสถาปัตยกรรม	นายชงยุทธ วิริยะคำจัต		
อนุมัติ			
อนุมัติ	นายพนมกร จันทโรจจิ	วัน/เดือน/ปี	
		๒๖ ก.ย. ๖๖	
โครงการ	ปรับปรุงอาคารสำนักงานศูนย์ดำเนินการเกี่ยวกับผู้ต้องหา กระทรวงมหาดไทย		
สถานที่	ถนนนครไชยศรี เขตดุสิต กรุงเทพมหานคร		
เจ้าของโครงการ			
แบบแสดง	ผังบริเวณสังเขป		
มาตรฐาน	รหัส	แผ่นที่	จำนวนแผ่น
1: 250	A-01	01	19

ผังบริเวณสังเขป
มาตราส่วน 1: 250

รายการประกอบแบบ 2

๔. สิ่งใดที่ท่านสนใจในรูปแบบหรืออาคาร แต่ในแนวทางปฏิบัติของข้ายังไม่มีชัดเจน ซึ่งคิดมีการ
ถอดหลักการที่นักนิพนธ์กล่าว ตัวอย่างการสะท้อนคุณค่าทางศิลปะและสิ่งแวดล้อมที่ปรากฏ
ขณะการดำเนินการเกี่ยวข้อง ผู้รับใช้ประโยชน์ของชุมชนท้องถิ่นเอง ก็ยังคงไม่ชัดเจน การ
ใช้สถาปัตยกรรมและการร่วมกันสร้างคุณค่าศิลปะขึ้นบนคนที่สำคัญของการอนุรักษ์โบราณสถาน
ศิลปะหรือการเปลี่ยนแปลงรูปแบบอาคารในปัจจุบันที่มีวิถีชีวิตและการปฏิบัติการปฏิบัติอาคาร
โบราณสถาน โบราณวัตถุ สิ่งการสำคัญที่ถูกต้องคือ พระราชบัญญัติ โบราณสถาน โบราณวัตถุ
ศิลปวัตถุ และศิลปกรรมแห่งชาติ และกฎหมายอื่นๆที่เกี่ยวข้อง

๙.ผู้ว่าจ้าง, ผู้แทนของผู้ว่าจ้าง, ผู้ควบคุมงานของผู้ว่าจ้าง มีอำนาจที่จะห้ามบุคคล หน่วยงาน ของ ผู้รับจ้างงานทั้งหมด หรือบางคนไม่ให้เข้ามาปฏิบัติงานในบริเวณสถานที่เพื่อก่อสร้างได้ เมื่อมี ข้อมูลหลักฐานอันควรเชื่อได้ว่า เพื่อปกป้องและรักษาความปลอดภัยและเพื่อความปลอดภัย และ ความซื่อสัตย์ในการทำงานของงานรับจ้างและและการป้องกันการก่อการฉ้อโกงทรัพย์สินต่างๆ และ แจ้งให้คณะกรรมการการควบคุมการจ้างทราบโดยเร็วตามต่อไป

๑๐. คำชี้แจงต่างๆ ที่เกิดขึ้นเนื่องด้วยการดำเนินการของรัฐบาล รัฐวิสาหกิจเป็นสาธารณะและ
จัดหอทั้งหมด อาทิ คำสาธยายโลก ไฟฟ้า ประปา โทรศัพท์ หรือค่าทดสอบวัสดุใดๆที่จำเป็น
น้อยใหญ่หรือคำชี้แจงต่างๆที่ต้องคำนึงถึงความจำเป็นเพื่อทราบเป็นหลักฐานทุกเรื่อง

๑๑. หวังว่าฉันมีสิทธิ์ที่จะเปลี่ยนแปลง พัฒนา หรือ ลดลงในแง่ใดสักกรณีได้ ไม่ว่าฉันที่
ตัวสอหรือแบบถ้อยคำซึ่งผู้ฟังพัฒนา ในขณะที่มีการดำเนินการหรืออะไรก็สุดแล้วแต่สอหรือแบบ
ถ้อยคำในทางสอหรือแบบที่ใดสอหรือแบบ หรือในแง่ใดสักกรณีที่จะผู้สอหรือแบบพัฒนา
ร่วมกันว่าจะเป็นการปกป้องรักษา ความดีในของแต่ทั้งสังคม และทำให้การพัฒนารวมกันหรือมีความ
ถูกต้องสมบูรณ์ยิ่งขึ้น ร่วมกันจัดทำในทางของประเทศไทย ประเทศไทย เป็นสังคมที่มีพัฒนา โดยความ
เห็นชอบของทั้งสังคมเพื่อที่จะเปลี่ยนแปลงให้เจริญแบบและการจัดการของสังคมที่ดีมีอำนาจก่อน
ดำเนินการต่อไป

๑๒.๖๖:เปรียบเทียบระบบการถือครองที่ดินของชาวนามูลี รัฐสุโขทัย
 ตำบลวังใหม่ รัฐสุโขทัยกับชาวนามูลีในสหกรณ์การเกษตรวังใหม่ราษฎร์วิวัฒน์ จังหวัดสุโขทัย
 โดยแบ่งตามองค์ประกอบของการตลาดและห่วงโซาการกระจายสินค้า ดังนี้
 ๑. การผลิต : ชาวนามูลีในสหกรณ์การเกษตรวังใหม่ราษฎร์วิวัฒน์ จังหวัดสุโขทัย
 ๒. การแปรรูป : ชาวนามูลีในสหกรณ์การเกษตรวังใหม่ราษฎร์วิวัฒน์ จังหวัดสุโขทัย
 ๓. การกระจายสินค้า : ชาวนามูลีในสหกรณ์การเกษตรวังใหม่ราษฎร์วิวัฒน์ จังหวัดสุโขทัย
 ๔. การบริโภค : ชาวนามูลีในสหกรณ์การเกษตรวังใหม่ราษฎร์วิวัฒน์ จังหวัดสุโขทัย

วัตถุประสงค์การดำเนินงานดังกล่าว จะต้องมีความเหมาะสมที่จะแสดงให้เห็นถึง คุณภาพประเภทที่ การตกแต่งและลักษณะผิววัสดุ ตลอดจน โทนสีที่ถือเป็นการเลือกใช้วัสดุอุปกรณ์ตัวอย่าง มาตรฐาน ซึ่งจะต้องจัดเสนอให้ทราบถึงต่างๆ ตามที่ผลิตได้เกิดขึ้น

เอกสารหรือสื่อสิ่งพิมพ์ที่ขออนุมัติให้ไปกำหนดเพื่อปฏินิรยุ ในกรณีที่ผู้รับจ้างไม่
สามารถจัดหาวัสดุที่กำหนดได้ สามารถใช้วัสดุที่เทียบเท่า เสนอสถาปนิก เพื่อการพิจารณา
ตรวจสอบ โดยวัสดุที่เสนอต่างกล่าวจะต้องมีคุณภาพไม่ด้อยกว่าวัสดุที่กำหนด และในกรณีที่วัสดุ
ที่เทียบเท่ามีความสูงยาวกว่าวัสดุที่กำหนด ผู้รับจ้างต้องแจ้งให้วิศวกรก่อสร้างรับทราบเพื่อพิจารณา รวมทั้ง
รายละเอียดการก่อสร้าง ทั้งนี้การแจ้งใช้วัสดุที่เทียบเท่าต้องแจ้งไว้ก่อนอนุมัติเพื่อขอรับสถาปนิก และผู้ว่า
จ้างเป็นลายลักษณ์อักษรทุกครั้ง

๑๓. เพียบขยายรายละเอียด และวิธีการปฏิบัติงาน

การขยายรายละเอียดงาน (SHOP DRAWING) ผู้รับจ้างจะต้องศึกษาและ ตรวจสอบรายละเอียด ควบคู่กับดำเนินการปฏิบัติงานเป็นรูปแบบขยายรายละเอียด ตลอดจนวิธีการปฏิบัติงาน การเสนอแบบขยายรายละเอียดให้สถาปนิกพิจารณาเพื่อพิจารณาให้ความเห็นชอบว่าเห็นดี เห็นงามหรือเห็นที่สถาปนิกมีข้อสงสัย ให้ออกวันที่ ชื่อโครงการ และตำแหน่งของแบบขยายรายละเอียดส่งสถาปนิก โดยเพียบขยายรายละเอียดจะต้องแสดงวิธีการ ขั้นตอนและระยะต่างๆ ในการปฏิบัติงาน ให้ละเอียดและชัดเจน สถาปนิกจะพิจารณาและพิจารณาแล้วให้ผู้รับจ้างเสนอแบบขยายรายละเอียดดังกล่าวแล้ว จะต้องทำการจัดพิมพ์เขียวหรือพิมพ์ลดขนาดภาพตามตรา ๒๓ โดยใส่สถาปนิกลงหลักเกณฑ์การประกอบพิมพ์และลงวันที่ในการอนุมัติ เพื่อต้นแบบที่ส่งเก็บเป็นหลักฐานต่อไป

๑๓. วัตถุประสงค์ของแผนและรายการแผนคือการ รายการก่อสร้างและเพิ่มพื้นที่ชาวไร่กระตาดนาขาคี
จัดตั้งห้องครัวและห้องนอนให้มีความเหมาะสม และเพิ่มพื้นที่ปลูกพืชสวนครัว ขึ้นมาอีกในส่วนนี้
ส่วนโครงการเพิ่มผลผลิตไปจนถึงขั้นนี้ ให้นำเงินไปซื้อ ปุ๋ยคอกใส่ทำสวนนา ผักพื้นเมืองทำขายเพื่อรายได้
หรือทำโครงการเพิ่มพื้นที่ปลูกพืชสวนครัวเพิ่มอีกต่อไป

ห้ามผู้หนึ่งผู้ใดบุคคลใด เกินสิ่งที่ปรากฏในแบบรูปอาคาร หากมิได้รับการอนุญาตเป็นพิเศษ
 สักหนึ่งอันมาจาก กรมศิลปากร

๑๕. กอปรการส่งควบคุมและเฝ้าระวังต้องมีความบูรณาการ ผู้ถือคพบน. ร่วมตรวจสอบผลการปฏิบัติงานตามข้อเท็จจริงของสิ่งแวดล้อมภายใน จึงมีความสะดวกนิยาม และพื้นที่ให้เกิดขึ้นได้สะดวกหรือพร้อมทั้งการนัดจัดประชุมตรวจสอบความถูกต้องของขั้นตอนการปฏิบัติงานการควบคุมการตรวจรับใช้การ, ความจำเป็นที่จะดำเนินการ และองค์การบางแห่งที่ดำเนินการเพื่อให้เกิดความจำเป็นที่จะดำเนินการและเห็นถึงความจำเป็นเป็นหลักฐานให้มีความจำเป็นที่จะต้องดำเนินการ

ต่อไป ในกรณีงานวาดก่อนตัดเหล็ก มีวิธีขึ้นลวดอีกวิธีที่เรียกว่าแบบ As built Drawing ที่แสดงข้อมูลครบถ้วนเกี่ยวกับโครงการที่ดำเนินการ ได้มีการจัดทำ ขนาด A3 มี 10 แผ่น อย่างน้อย 1 แผ่น (๓๗) พร้อมทั้งวางสรุปการดำเนินการ ประมาณ ๑๐ หน้ากระดาษ A๓ โดยไม่มีการเขียนการพิจารณา และรวบรวมเอกสารทางราชการ แบบแบบสัญญา ภาพถ่ายที่เกี่ยวข้องกับโครงการ การเขียนผลการดำเนินการประชุมของคณะบุคคลต่างๆ ตามลวดของแบบจะกำหนดได้ และต้องส่งร่างรายงาน แบบ และ As built Drawing ให้ผู้ถือครองทรัพย์สินตามหลักนิติสัมพันธ์ครบถ้วน

ในการส่งงานที่สุดท้าย ให้ผู้รับจ้าง ส่ง As-built Drawing ข้ามชั้นอนุมัติ (ระดับ A2) และรายงาน โดยมีจำนวนหน้ารายงาน ไม่น้อยกว่า ๑๐๐ หน้ากระดาษ A๔ พิมพ์สี ของรายงานฉบับนี้จะเสนอระหว่างดำเนินการ เข้ามาสนับสนุนเชิงเทคนิคกับทีมพัฒนาผลิตภัณฑ์โครงการ ส่วนแบบและรายการภาพสำหรับการใช้กับ ๔ ชุด หลัง ส่งมอบข้อมูลแบบ เจ้าของโครงการ และอนุมัติแต่งตั้ง คัดไป

บทพระราชนิพนธ์การบรรณวิจยการวิเทศ
 ในรัชสมัยที่สมเด็จพระเจ้าอยู่หัว ทรงได้รับมอบพระราชนิพนธ์ของสมเด็จพระเจ้าบรมวงศ์เธอกรมพระยาดำรงราชานุภาพ ทรงพระกรุณาโปรดเกล้าฯ ให้พิมพ์และแจกจ่ายแก่ข้าราชบริพารในพระองค์และข้าราชบริพารในกรมต่าง ๆ ในพระนครและหัวเมือง
 ในรัชสมัยที่สมเด็จพระเจ้าอยู่หัว ทรงได้รับมอบพระราชนิพนธ์ของสมเด็จพระเจ้าบรมวงศ์เธอกรมพระยาดำรงราชานุภาพ ทรงพระกรุณาโปรดเกล้าฯ ให้พิมพ์และแจกจ่ายแก่ข้าราชบริพารในพระองค์และข้าราชบริพารในกรมต่าง ๆ ในพระนครและหัวเมือง
 ในรัชสมัยที่สมเด็จพระเจ้าอยู่หัว ทรงได้รับมอบพระราชนิพนธ์ของสมเด็จพระเจ้าบรมวงศ์เธอกรมพระยาดำรงราชานุภาพ ทรงพระกรุณาโปรดเกล้าฯ ให้พิมพ์และแจกจ่ายแก่ข้าราชบริพารในพระองค์และข้าราชบริพารในกรมต่าง ๆ ในพระนครและหัวเมือง

[illegible]

สีที่ ๒ มีลักษณะสีทอง ได้รับมาตรฐานการรับรองคุณภาพ ISO9001, ISO14001, มอก.18001 ได้รับ
รางวัลโชติสถานปติภรณ์ยอดเยี่ยม วิจัย วิเคราะห์ รวมถึงขั้นตอนการทำงานที่ถูกต้อง และ
ดำเนินการตามกระบวนการวิจัยจนมีผลผลิตอย่างคงที่ ภาชนะสีทอง ได้รับอนุมัติแล้ว และพร้อม
ผู้ควบคุมงานของกรมศิลปากร ตรวจสอบในระหว่างดำเนินการงานตลอดมา

การใช้กับประเภทของสี ต้องเข้าใจถูกต้องกับวัสดุตามที่กำหนด ทั้งนี้ผู้รับจ้างต้องนำเสนอตัวอย่าง คุณสมบัติ สี ให้สถาปนิกพิจารณาอนุมัติเป็นลายลักษณ์อักษรทุกครั้งก่อนนำไปใช้งานในแต่ละส่วน

รวมถึงต้องแสดงในตารางการจัดซื้ออีเอคสตาและในตารางดังกล่าวถือเป็นเอกสารที่ใช้ประกอบการเบิกจ่ายเงินของผู้นำเข้า

๓ อุปกรณ์ไฟฟ้า

การติดตั้งอุปกรณ์ ขนถ่ายไฟฟ้า และการเดินสายไฟฟ้าให้สอดคล้องตามมาตรฐานการไฟฟ้านครหลวงหรือภูมิภาค ขึ้นกับสถานที่ที่จะดำเนินการนั้นๆ อุปกรณ์ต่างๆ ได้มาตรฐานผ่านการรับรอง ถูกต้องตามทักษะการใช้งาน และปลอดภัยต่อการใช้งานมากที่สุด

คิดค้นได้รับ สิทธิบัตร ควบคุมและ กระจายไฟฟ้ารวมถึงอุปกรณ์ไฟฟ้าให้ระบบไฟฟ้า
สมบูรณ์ตามรูปแบบเดิม

๔ อุปกรณ์ประจำ
วัสดุอุปกรณ์งานระบอบการปกครองและสุขภาพ ซึ่งได้มาตรฐานผ่านการรับรองและถูกต้องตามกฎหมาย
ลักษณะการใช้งาน รวมถึงไม่ละเมิดการใช้งานมาก่อน

๕ ปุณในงานอนุรักษ์โบราณสถาน

ด้วยเทคนิคและวัสดุรูปแบบโบราณที่ชักจูง จวบ และใช้ในเวลาหลาย สำหรับโบราณสถานนั้น
เป็นปูนที่มีคุณสมบัติความเหมาะสม มากกว่าปูนที่ใช้ในปัจจุบัน จึงกำหนดให้ผู้รับจ้างใช้เทคนิคปูน
แบบโบราณ ซึ่งมีรายละเอียดต่อไปนี้

ปูนหมัก ได้จากปูนขาวสด ปูนขาวที่ได้จากการเผาหินปูน (เกิดขี้นคาร์บอเนต CaCO_3) ผาสุกใหม่ ผ่านใช้ปูนขาวส่วที่ขายในท้องตลาด นำไปมาบดสีก่อนที่จะผสมมาทำขี้ผึ้งเป็นก้อนเล็ก

ขนาด ๒-๓" นำมาใส่ในบ่อหรือถังน้ำท่วม ๑" ถวนปูนให้แตกตัวเป็นก้อนเล็ก ๆ ที่ไวจนหมด

ใบโรบิน้ำให้พามประมาณ ๑๑ มก.ทั้ง ๒ ไร่อย่างน้อย ๑ เดือน หรือจนกว่าพุนจะจิต เปลี่ยนถ่านน้ำที่พื้น

ระดับปูนออกทุกวัน (อย่างน้อย ๘ วัน) ก่อนการใช้งานนำปูนขาวหมัก (ปูนไฟคั่ว) มาทรงให้เหลือ
เป็นเนื้อปูนละเอียดก่อนผสมกับวัสดุที่ต้องการ ปูนที่กรองแล้วสามารถฉาบทั้งในป้องกันกร

เป็นเนื้อปูและเอืดอกผสมกับวัสดุที่ต้องการ ปูนที่กรองแล้วสามารถหมักทิ้งไว้ป้องกัน
เชื้อรา ห้ามนำหินปูนที่เรื้อจากการแตกความหนาเป็นส่วนใหญ่ และห้ามใช้ปูนขาวบรรจุ
หรือปูนขาวที่บดเป็นผงในท้องตลาด

จำนวนชิ้นและความหนาของปูนฉาบ หากมีได้ระบุเป็นอย่างอื่นปูนฉาบในผนังต้อง หนาตามเดิมหรือบางกว่าเล็กน้อย (ขึ้นกับคุณสมบัติของผู้ออกแบบและแหล่ง) โดยตามปูน ๓ ปูนต่ำควมีความหนาอีก ๑ ชั้นหรือทาสี แล้วแต่กรณีที่ตั้งอาบधिकกำหนด

ในการพิจารณาปูนพื้นผนังส่วนที่มีวัสดุอื่นเสริมที่ไม่ใช่อิฐก่อเช่น ไม้ หรืออุดรต่อง
กับคอนกรีต หรือจุดที่คอนกรีตมาพบคันหลาฯ ทางต้องเสริมด้วยลวดกรงไก่ไว้ตามนี้ ป้อง
หลุดตัวก่อนที่จะฉาบปูนทับ

ปฐมาขึ้นในวันเมื่อจางแล้วควรปล่อยทิ้งไว้อย่างน้อย ๒ วัน เพื่อให้การผดุงรักษาหมัก
ก่อนดองขึ้นต่อไป ควรตรวจสอบการขึ้นและกลิ่น น้ำขององุ่น เพื่อลดการบูดหมักก่อน
ต่อไป

เมื่อฉาปูนแล้วต้องให้น้ำเป็นระยะโดยวิธีฉีดพ่นด้วยละอองน้ำ เพื่อป้องกันปูนฉาแห้งเกินไปและต้องทำร่มเงาป้องกันปูนฉาจากรังสีความร้อนและฝนโดยตรง แต่ต้องให้มีอากาศได้สะดวก

๖. **กระเบื้อง**
กระเบื้องปูพื้นและกระเบื้องหลังคา แผ่นกระเบื้องมีความแข็งแรง ผิวเรียบไม่บิดโก่ง
ต้องนำตัวอย่างมาให้อาสาปฎิบัติการดูขนาด รูปแบบและสี ก่อนดำเนินการ โดยให้มีรูปแบบ
ขนาด ตามรูปแบบที่กำหนด

๗. นักวิชาการปลวกและแมลง

นักวิชาการปลวกและแมลงต้องมีคุณภาพไม่ต่ำกว่าชน ไคร์ท (CHAINDRITE) หรือโซลิก

คุณภาพเทียบเท่า **ตรงตามหลักการ ใช้งาน และต้องปฏิบัติตามข้อกำหนดของบริษัทผู้ผลิต**



อู่ทิวใช้ในการบูรณะให้ให้อู่ทิวมีขนาดเท่าของเดิมที่เพี้ยนทุกตัวที่หัก่อน มีชุดลักษณะเฉพาะ
เชิงตรง ใต้บุประง โดยก่อนนำมาใช้งานต้องนำเข้าไปปักก่อนทุกชิ้นและใช้ไม้เย็บเข้า
ประสานกัน อู่ตีฟลอร์ (UNI-FLEX) หรือมีน้ำตีฟลอร์ (HIFLEX) ทาผนังอู่เพื่อเป็นค้ำ
ประสาะระหว่างตัวอู่ทิวทำให้อู่ตีอู่ใหญ่กับตัวปูนหลักภายใน อู่คร่าตัวและกรรมวิธีใน
ให้ป็นไปตามข้อจำกัดของบริษัทผู้ผลิต

อธิปทุบ ถิ่นตามเขาที่กำหนัดในแบบ หากไม่ใคร่รู้ไปให้จนกว่าท่านจะอธิปทุบ เพื่อ
น้อยกว่าอธิปทุบ โดยให้รู้ถึงบางตัวอย่างมาที่สถาปนา พิธีการตามนิกายก่อนนำไปใช้
ธัตถุรูปการอื่นๆ ที่ไม่ใคร่รู้ทุกหนทั่วไ้ ก่อนนำไปใช้ให้ผ่านความเห็นชอบจากการศึกษา
วิชาการและหรือสถาบันผู้ออกแบบ

กรมศิลปากร **สำนักสถาปัตยกรรม**

ដ្ឋប្បវត្តិ

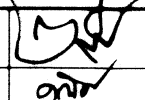
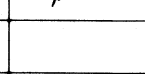
คำทวน/เขียนแบบ

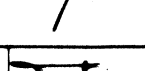
ตำรวจ	นายอรรถพร พลิกทรัพย์	
นายช่างโยธา/ประปาชนบท	นายคณิศร นิมากรมงคล	
นายช่างศิลปกรรม		
นายช่างเขียนแบบ/เขียนแบบ	นายภูสิทธิ์ เสงี่ยมัก	
ออกแบบ		
สถาปนิก	นายสุรยุทธ วิเศษจำรัส	
ภูมิสถาปนิก		
วิศวกรโยธา	นายอรรถพรพลิม ธีระวัฒน	
วิศวกรทาง		
วิศวกรไฟฟ้า		
วิศวกรไฟฟ้า		

ตรวจ/เห็นชอบ

นาง กุณยเกตุกร โปธาวัฒนา	น.ส. มณีธรา ทาชาวิฑูรี	อนุทิน
นาง กุณยภัทรธรรม	นายพชรพงศ์ ชื่นชวนนิคม	มิตร
นาง กุณยภัทราทิพย์		
นาง กุณยภัทราภาณุภักดิ์	นายพชรพงศ์ ธรรมฤทธิ์	สุพรรณ
นาง กุณยภัทราภรณ์	นายสมนต์ โสภณชัย	๕๕
นาง กุณยภัทราภรณ์		
นางสาว กุณยภัทราภรณ์	นายสมนต์ วิชาญกุล	หอ



ອນຸມັດ

ลำดับที่	NMMI นายพนมบุตร จันทรโชติ		วัน/เดือน/ปี
			๒๓ กย ๕๕
โครงการ	ปรับปรุงอาคารสำนักงานศูนย์ดำเนินการเพื่อส่วนผู้ประสบ ภาวะพรหชาติไทย		
สถานที่	ถนนนครไชยศรี เขตดุสิต กรุงเทพมหานคร		
เจ้าของโครงการ			
แบบแปลน	รายการประกอบแบบ 2		
ขนาดส่วน	รหัส	แผ่นที่	จำนวนแผ่น
0: 00	A-03	03	19

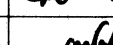
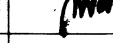

สำรวจ/เขียนแบบ

ชอกนแบบ		
สถาปนิก	นางสุรพพร วิริยะคำชา	<i>Suraporn</i>
ภูมิสถาปนิก		
วิศวกรโยธา	นายสมชาย พิเศษกิจ	<i>Samchai</i>
วิศวกรอาคาร		
วิศวกรไฟฟ้า		
วิศวกรไฟฟ้า		

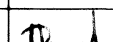
ผอ. กลุ่มอนุรักษ์โบราณสถาน	น.ส. มณีธญา วาจากวิสุทธิ	
ผอ. กลุ่มวิศวกรรม	นายพงษ์ศักดิ์ ชื่นชวนสีทอง	
ผอ. กลุ่มสิ่งแวดล้อม		
ผอ. กลุ่มบริหารงานก่อสร้าง	นายพงษ์ศักดิ์ เศรษฐกิจ	
ผอ. กลุ่มเขียนแบบ	นายสมเดช โกรธณีย์	
พณ. กลุ่มภูมิสถาปัตย์กรรม		
ผอ. สำนักสถาปัตยกรรม	นายจตุรภา ชื่นวิชาญกุล	

ชื่อบุคคล	นายแพทย์ชวรงค์ ชื่นพรโชติ	วันเดือนปีเกิด	๒๕ ๐๖ ๕๖
-----------	---------------------------	----------------	----------

โครงการ	ปรับปรุงอาคารสำนักงานศูนย์ดำเนินการเกี่ยวกับผู้ กระทำความผิดไทย
---------	--

สถานที่	ถนนนวมัยโชติ แขวงจตุจักร กรุงเทพมหานคร
---------	--

คำขอโครงการ	
-------------	--

ແບບແຈ້ງ	ແປດອາທິດ (ໝາກພຽງມັນ)
---------	----------------------

มาตราส่วน	รหัส	แผ่นที่	จำนวนแผ่น
1:100	A-04	04	19

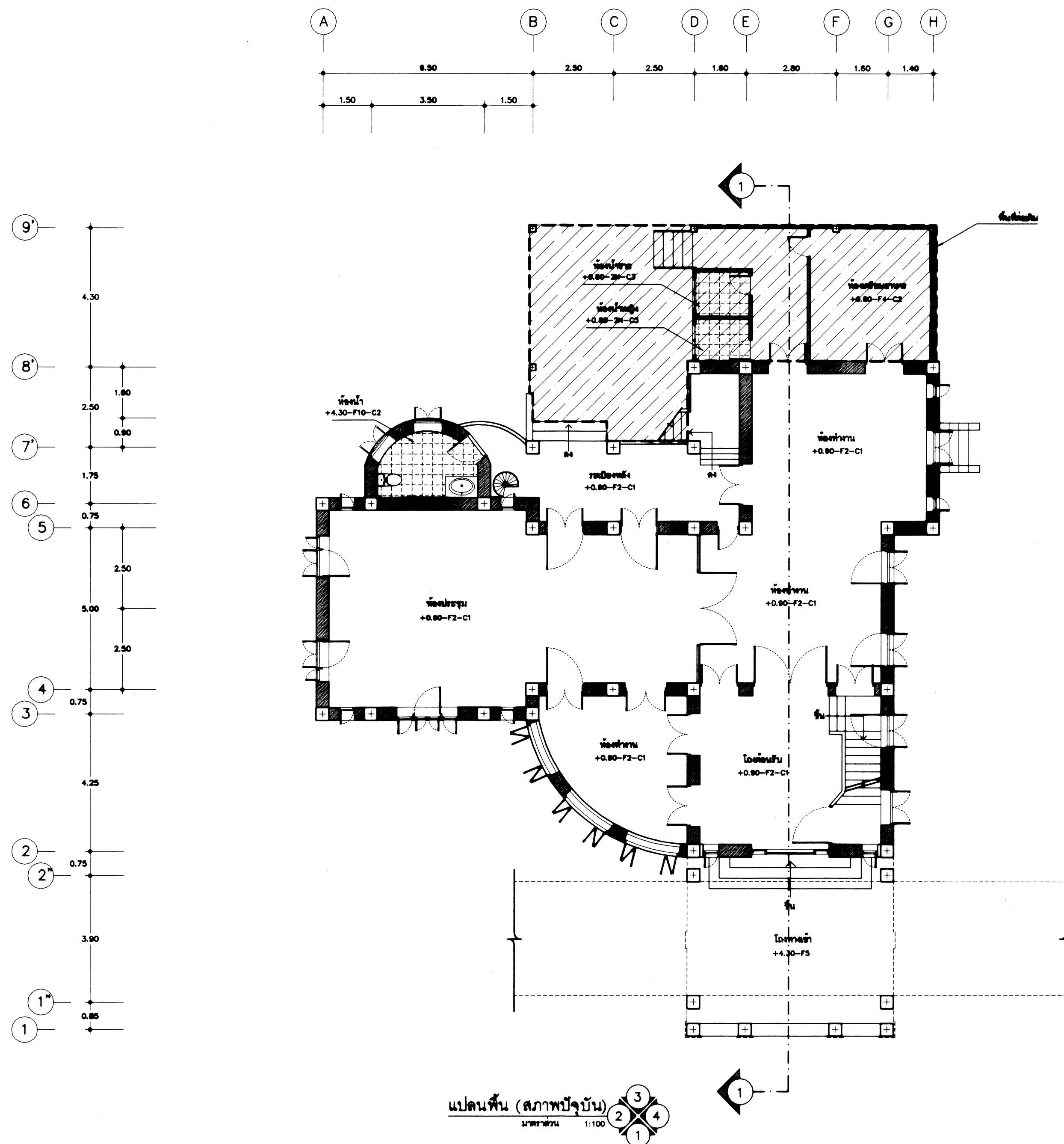



ជួបភូមិ

คำกรว/เขียนแบบ

สำนัก	นายบุญทร หลีกทรัพย์
-------	---------------------

นายช่างโยธา/ประจวบการ	นายคณิต นิพานพด
-----------------------	-----------------

นายช่างศิลปกรรม	
-----------------	--

นายท่าเรือแบบ/เรือแบบ	นายอุดมศักดิ์ เพ็งนาค
-----------------------	-----------------------

ออกแบบ

สถาปนิก	นายสุรยุทธ วิริยะคำจักษ์
---------	--------------------------

ရက်စွဲ	
--------	--

วิภากร ไชยยา	นางสาวพรทิพย์ นิลนันทน์
--------------	-------------------------

มัลลิกา	
---------	--

วิศวกรรมไฟฟ้า	
---------------	--

วิธีการไฟฟ้า

ตรวจ/เห็นชอบ

ผอ. กลุ่มอนุรักษ์โบราณสถาน	น.ส. มณีธนา วาจากิจ
----------------------------	---------------------

ผอ. กลุ่มบริหาร	นายพงษ์ศักดิ์ ชื่นชวน
-----------------	-----------------------

ដង ក្នុងប័ណ្ណប្រតិបត្តិ	
-------------------------	--

ผอ. กลุ่มบริหารงานก่อสร้าง	นายพงษ์ศักดิ์ ณะระนิท
----------------------------	-----------------------

ผอ. กลุ่มวิจัยแบบ นายรณรงค์ โอกรณีย์

ท่าน กลุ่มมูลนิธิสถาบันครอบครัว

ผอ.สำนักสถาปัตยกรรม นายเชษฐา ธีระวิภาตกุล

อนุวัติ

	444.4
--	-------

<p> ชื่อ นามสกุล ตำแหน่ง หน่วยงาน ที่อยู่ โทรศัพท์ แฟกซ์ อีเมล เว็บไซต์ ลายเซ็น วันที่ สถานที่ </p>	<p> ชื่อ นามสกุล ตำแหน่ง หน่วยงาน ที่อยู่ โทรศัพท์ แฟกซ์ อีเมล เว็บไซต์ ลายเซ็น วันที่ สถานที่ </p>
--	--

	WILLIAMSON COUNTY
	CLERK

1	2	3	4	5	6	7	8	9	10	11	12	13	14	15	16	17	18	19	20	21	22	23	24	25	26	27	28	29	30	31	32	33	34	35	36	37	38	39	40	41	42	43	44	45	46	47	48	49	50	51	52	53	54	55	56	57	58	59	60	61	62	63	64	65	66	67	68	69	70	71	72	73	74	75	76	77	78	79	80	81	82	83	84	85	86	87	88	89	90	91	92	93	94	95	96	97	98	99	100	101	102	103	104	105	106	107	108	109	110	111	112	113	114	115	116	117	118	119	120	121	122	123	124	125	126	127	128	129	130	131	132	133	134	135	136	137	138	139	140	141	142	143	144	145	146	147	148	149	150	151	152	153	154	155	156	157	158	159	160	161	162	163	164	165	166	167	168	169	170	171	172	173	174	175	176	177	178	179	180	181	182	183	184	185	186	187	188	189	190	191	192	193	194	195	196	197	198	199	200	201	202	203	204	205	206	207	208	209	210	211	212	213	214	215	216	217	218	219	220	221	222	223	224	225	226	227	228	229	230	231	232	233	234	235	236	237	238	239	240	241	242	243	244	245	246	247	248	249	250	251	252	253	254	255	256	257	258	259	260	261	262	263	264	265	266	267	268	269	270	271	272	273	274	275	276	277	278	279	280	281	282	283	284	285	286	287	288	289	290	291	292	293	294	295	296	297	298	299	300	301	302	303	304	305	306	307	308	309	310	311	312	313	314	315	316	317	318	319	320	321	322	323	324	325	326	327	328	329	330	331	332	333	334	335	336	337	338	339	340	341	342	343	344	345	346	347	348	349	350	351	352	353	354	355	356	357	358	359	360	361	362	363	364	365	366	367	368	369	370	371	372	373	374	375	376	377	378	379	380	381	382	383	384	385	386	387	388	389	390	391	392	393	394	395	396	397	398	399	400	401	402	403	404	405	406	407	408	409	410	411	412	413	414	415	416	417	418	419	420	421	422	423	424	425	426	427	428	429	430	431	432	433	434	435	436	437	438	439	440	441	442	443	444	445	446	447	448	449	450	451	452	453	454	455	456	457	458	459	460	461	462	463	464	465	466
---	---	---	---	---	---	---	---	---	----	----	----	----	----	----	----	----	----	----	----	----	----	----	----	----	----	----	----	----	----	----	----	----	----	----	----	----	----	----	----	----	----	----	----	----	----	----	----	----	----	----	----	----	----	----	----	----	----	----	----	----	----	----	----	----	----	----	----	----	----	----	----	----	----	----	----	----	----	----	----	----	----	----	----	----	----	----	----	----	----	----	----	----	----	----	----	----	----	----	-----	-----	-----	-----	-----	-----	-----	-----	-----	-----	-----	-----	-----	-----	-----	-----	-----	-----	-----	-----	-----	-----	-----	-----	-----	-----	-----	-----	-----	-----	-----	-----	-----	-----	-----	-----	-----	-----	-----	-----	-----	-----	-----	-----	-----	-----	-----	-----	-----	-----	-----	-----	-----	-----	-----	-----	-----	-----	-----	-----	-----	-----	-----	-----	-----	-----	-----	-----	-----	-----	-----	-----	-----	-----	-----	-----	-----	-----	-----	-----	-----	-----	-----	-----	-----	-----	-----	-----	-----	-----	-----	-----	-----	-----	-----	-----	-----	-----	-----	-----	-----	-----	-----	-----	-----	-----	-----	-----	-----	-----	-----	-----	-----	-----	-----	-----	-----	-----	-----	-----	-----	-----	-----	-----	-----	-----	-----	-----	-----	-----	-----	-----	-----	-----	-----	-----	-----	-----	-----	-----	-----	-----	-----	-----	-----	-----	-----	-----	-----	-----	-----	-----	-----	-----	-----	-----	-----	-----	-----	-----	-----	-----	-----	-----	-----	-----	-----	-----	-----	-----	-----	-----	-----	-----	-----	-----	-----	-----	-----	-----	-----	-----	-----	-----	-----	-----	-----	-----	-----	-----	-----	-----	-----	-----	-----	-----	-----	-----	-----	-----	-----	-----	-----	-----	-----	-----	-----	-----	-----	-----	-----	-----	-----	-----	-----	-----	-----	-----	-----	-----	-----	-----	-----	-----	-----	-----	-----	-----	-----	-----	-----	-----	-----	-----	-----	-----	-----	-----	-----	-----	-----	-----	-----	-----	-----	-----	-----	-----	-----	-----	-----	-----	-----	-----	-----	-----	-----	-----	-----	-----	-----	-----	-----	-----	-----	-----	-----	-----	-----	-----	-----	-----	-----	-----	-----	-----	-----	-----	-----	-----	-----	-----	-----	-----	-----	-----	-----	-----	-----	-----	-----	-----	-----	-----	-----	-----	-----	-----	-----	-----	-----	-----	-----	-----	-----	-----	-----	-----	-----	-----	-----	-----	-----	-----	-----	-----	-----	-----	-----	-----	-----	-----	-----	-----	-----	-----	-----	-----	-----	-----	-----	-----	-----	-----	-----	-----	-----	-----	-----	-----	-----	-----	-----	-----	-----	-----	-----	-----	-----	-----	-----	-----	-----	-----	-----	-----	-----	-----	-----	-----	-----	-----	-----	-----	-----	-----	-----

	המנהל הכללי
--	-------------

สถานที่	ถนนนครไชยศรี เขตดุสิต ก
---------	-------------------------

จำนวนโครงการ	
--------------	--

[illegible]

11/11/11 2 (a)	
----------------	--

[illegible]

มาลาฮัน	วิท	ม่อนที่
---------	-----	---------

1.100	A-03	03
-------	------	----

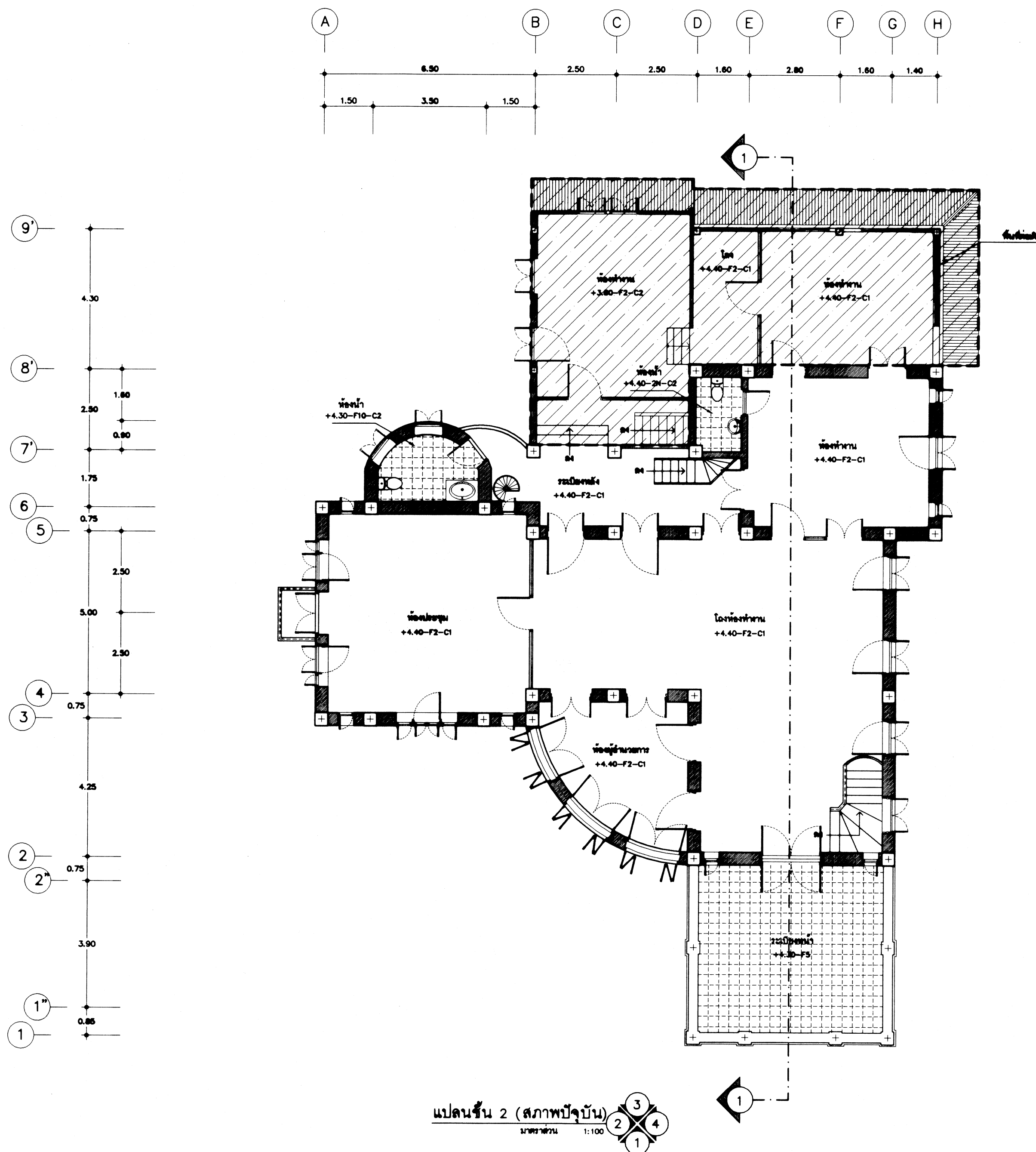



กรมศิลปากร สำนักสถาปัตยกรรม

ผู้ปฏิบัติ

สำรวจ/เขียนแบบ

สำรวจ	นายยุทธ ผลิตทรัพย์	
นายช่างโยธา/ประมาณการ	นายคณิต นิทานพด	
นายช่างศิลปกรรม		
นายช่างเขียนแบบ/เขียนแบบ	นายสุเมธศักดิ์ เพ็ญแก้ว	

ออกแบบ

สถาปนิก	นายสุรยุทธ วิริยะคำวงศ์	
ภูมิสถาปนิก		
วิศวกรโยธา	นายสมชาย วัฒนวิเศษ	
มัณฑนากร		
วิศวกรไฟฟ้า		
วิศวกรไฟฟ้า		

ตรวจ/เห็นชอบ

ผอ. กลุ่มอนุรักษ์โบราณสถาน	น.ส.มนัสญา วาฬวิสุทธิ	
ผอ. กลุ่มวิศวกรรม	นายพงษ์ศักดิ์ ชื่นชวนใจงาม	
ผอ. กลุ่มมัณฑนากร		
ผอ. กลุ่มบริหารงานก่อสร้าง	นายพงษ์ศักดิ์ เศรษฐกิจ	
ผอ. กลุ่มเขียนแบบ	นายสมนต์ ไกรณีย์	
พณ. กลุ่มภูมิสถาปัตยกรรม		
ผอ. สำนักสถาปัตยกรรม	นายจรรยา วิระวิฑิตกุล	

อนุมัติ

อธิบดี	พณ. นายพนมบุตร จันทรโชติ	วัน/เดือน/ปี ๒๕ ๖๕
--------	--------------------------	-----------------------

โครงการ	ปรับปรุงอาคารสำนักงานศูนย์ดำเนินการโบราณคดี กระทรวงมหาดไทย
---------	---

สถานที่	ถนนนครไชยศรี เขตดุสิต กรุงเทพมหานคร
---------	-------------------------------------

เจ้าของโครงการ	
----------------	--

แบบแสดง	แปลนชั้น 3 (สภาพปัจจุบัน)
---------	---------------------------

มาตราส่วน	รหัส	แผ่นที่	จำนวนแผ่น
1:100	A-06	06	19

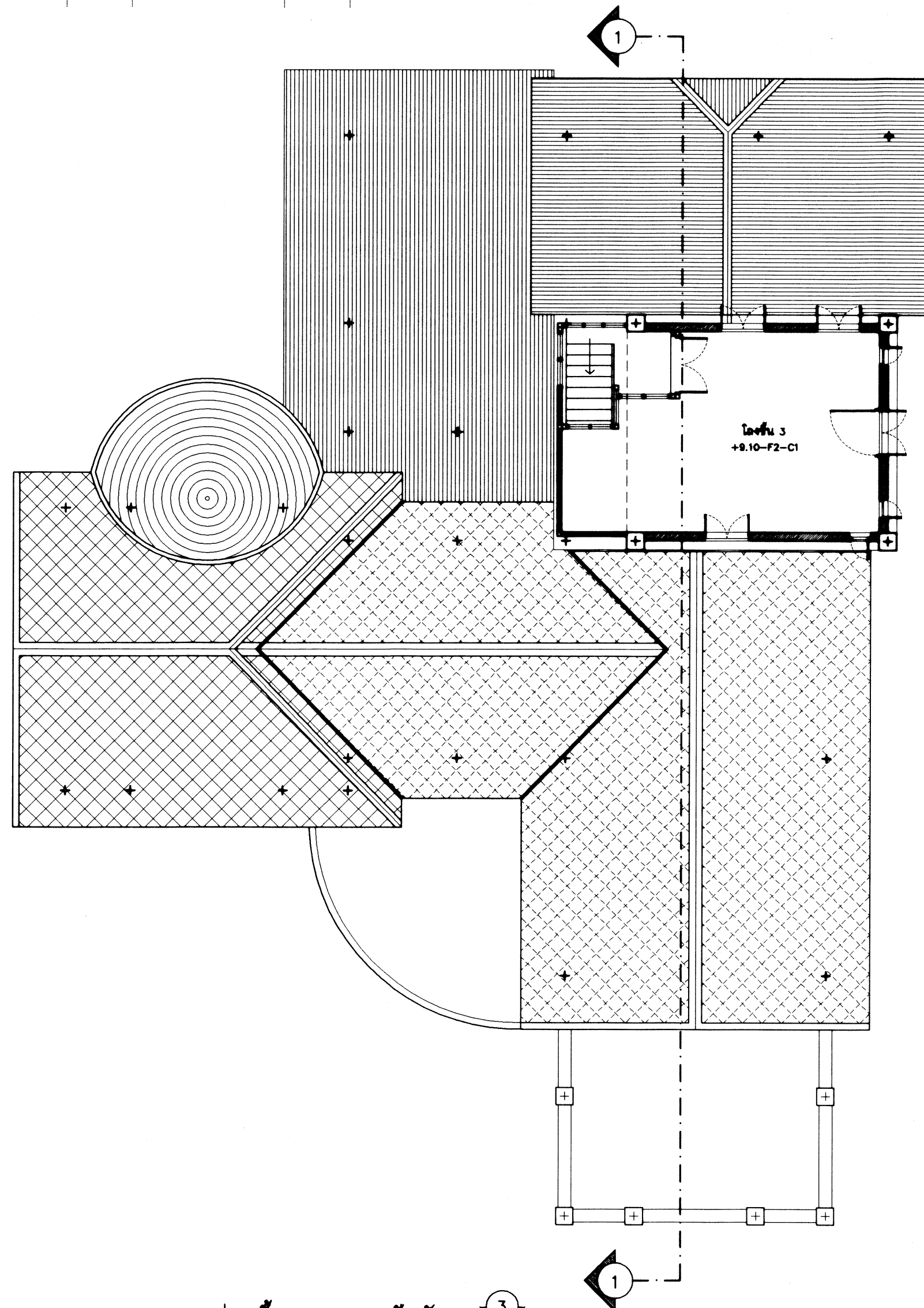
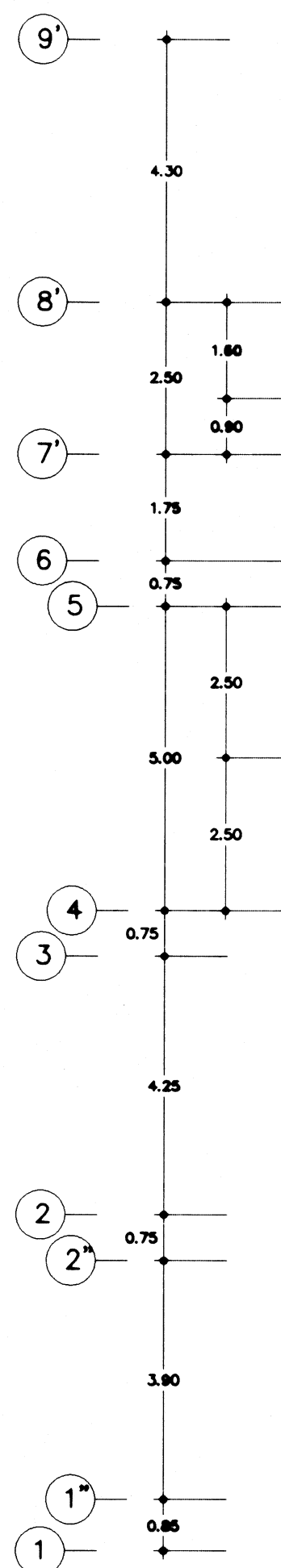
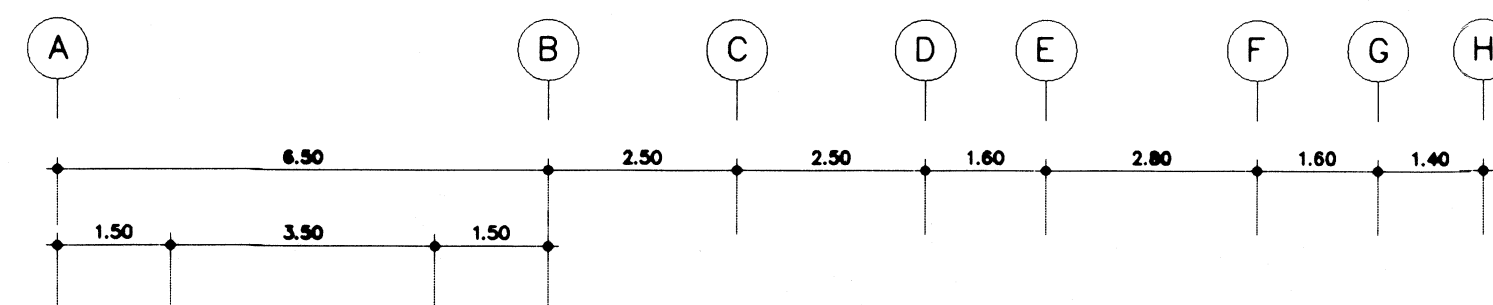

แปลนชั้น 3 (สภาพปัจจุบัน)
มาตราส่วน 1:100



กรมศิลปากร สำนักสถาปัตยกรรม

ผู้ปฏิบัติ

สำรวจ/เขียนแบบ

สำรวจ	นายสมชาย อดิเทพ	
นายช่างโยธา/ประมาณการ	นายคณิศ นิทานพดล	
นายช่างศิลปกรรม		
นายช่างเขียนแบบ/เขียนแบบ	นายสุวิทย์ เจริญแก้ว	

ออกแบบ

สถาปนิก	นายสุวิทย์ ธีระคำจักษ์	
ภูมิสถาปนิก		
วิศวกรโยธา	นายสุวิทย์ ธีระคำจักษ์	
มัณฑนากร		
วิศวกรไฟฟ้า		
วิศวกรไฟฟ้า		

ตรวจ/เห็นชอบ

ผ.ล. กลุ่มอนุรักษ์โบราณสถาน	น.ส.มนัสนา วาแก้ว	
ผ.ล. กลุ่มวิศวกรรม	นายพงษ์ศักดิ์ ชื่นชวนใจงาม	
ผ.ล. กลุ่มศิลปวัฒนธรรม		
ผ.ล. กลุ่มบริหารงานก่อสร้าง	นายพงษ์ศักดิ์ ธีระคำจักษ์	
ผ.ล. กลุ่มเขียนแบบ	นายสมศักดิ์ ไกรณีย์	
พ.น. กลุ่มภูมิสถาปัตยกรรม		
ผ.ล. สำนักสถาปัตยกรรม	นายจรรยา ธีระวิฑูรย์กุล	

อนุมัติ

อธิบดี	นายพนมบุตร จันทรโชติ	วัน/เดือน/ปี
		๓๐/๐๖/๖๕

โครงการ	ปรับปรุงอาคารสำนักงานศูนย์ดำเนินการเกี่ยวกับวัฒนธรรม กระทรวงมหาดไทย
---------	--

สถานที่	ถนนนครไชยศรี เขตดุสิต กรุงเทพมหานคร
---------	-------------------------------------

เจ้าของโครงการ	
----------------	--

แบบแสดง	แปลนหลังคา (สภาพปัจจุบัน)
---------	---------------------------

มาตราส่วน	รหัส	แผ่นที่	จำนวนแผ่น
1:100	A-07	07	19

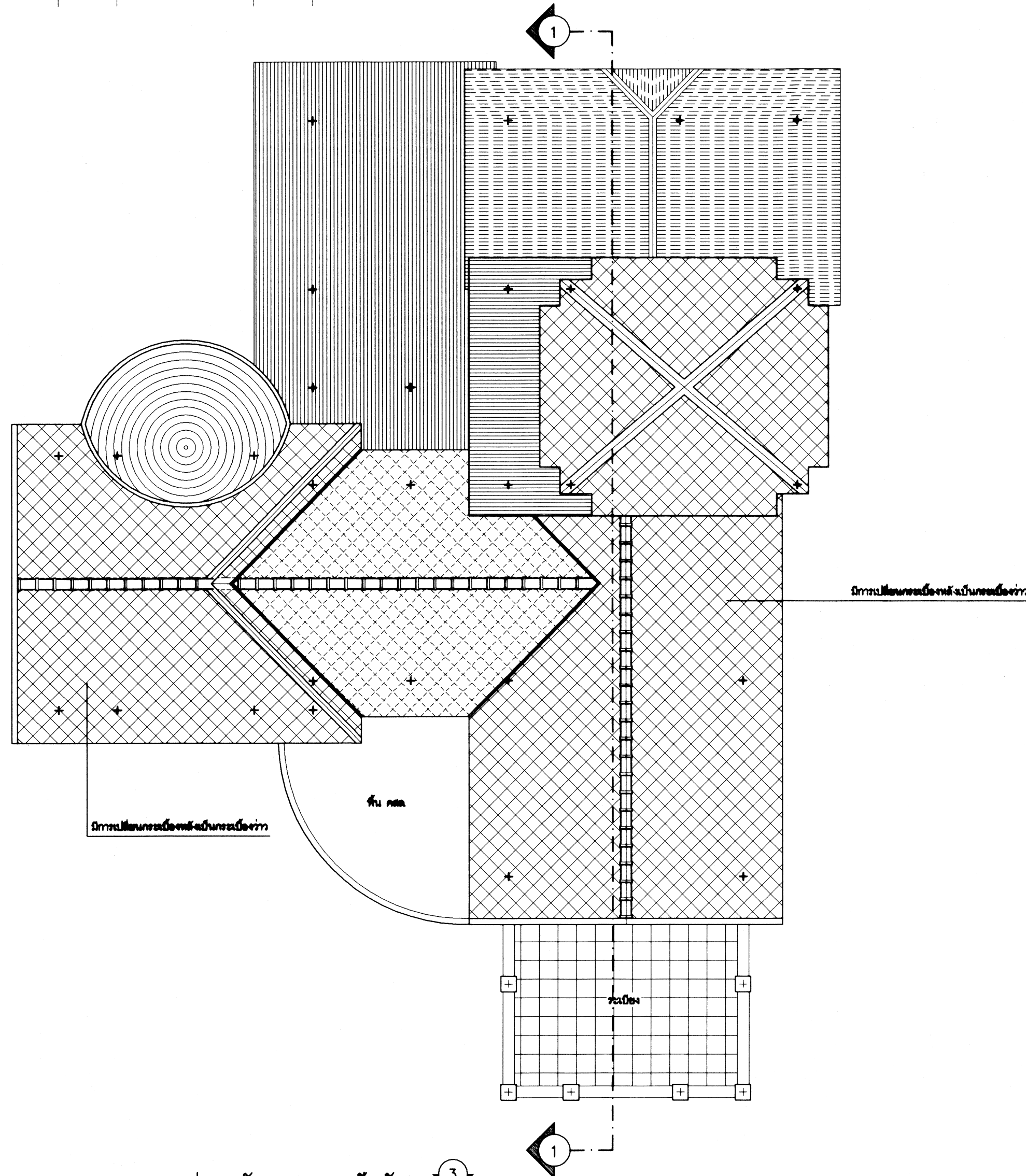
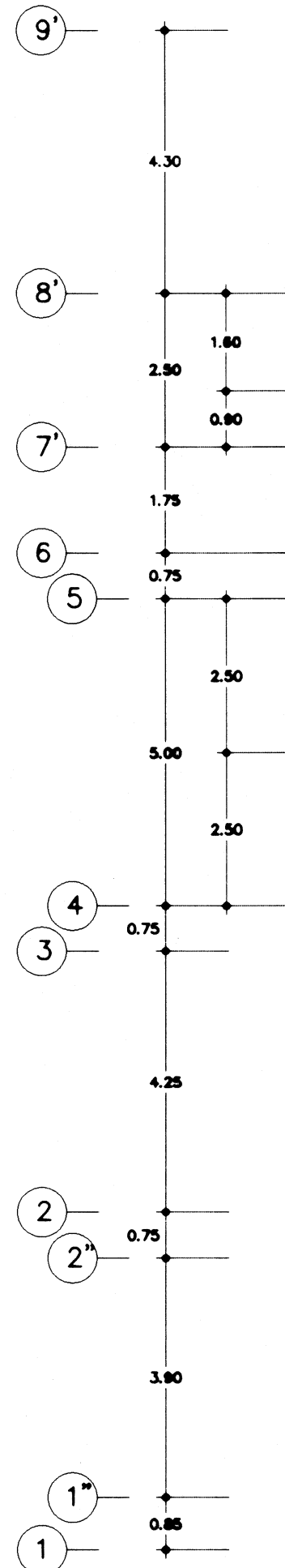
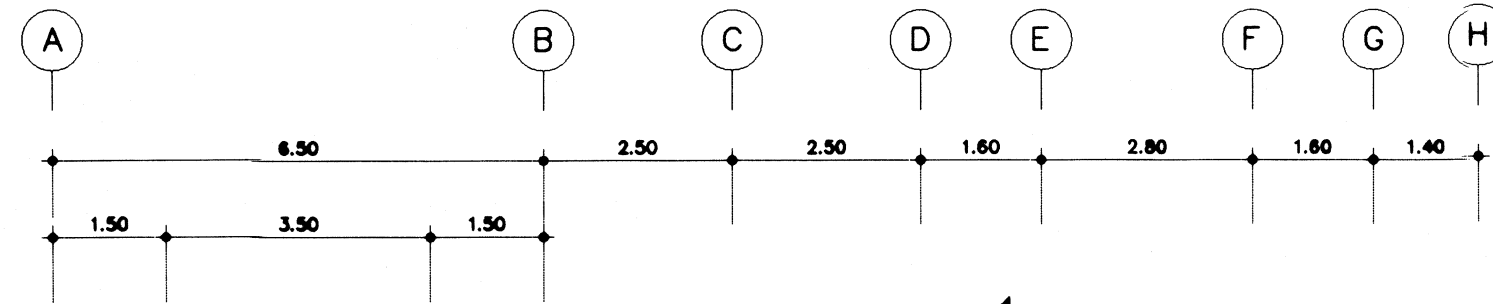

แปลนหลังคา (สภาพปัจจุบัน)

มาตราส่วน 1:100

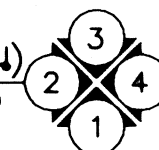





รูปด้าน 1 (สถาปัตยกรรม)
มาตราส่วน 1:100

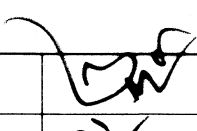

กรมศิลปากร
สำนักสถาปัตยกรรม

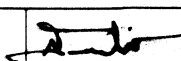
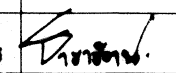
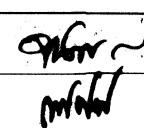
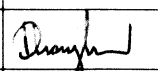
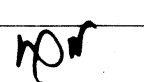

ผู้ปฏิบัติ			
สำรวจ/เขียนแบบ			
สำรวจ	นายขจรฤทธิ์ พลิกทรัพย์		
นายช่างโยธา/ประมาณการ	นายคณิต นิทานพด		
นายช่างศิลปกรรม			
นายช่างเขียนแบบ/เขียนแบบ	นายสุเมธศักดิ์ เพ็งแก้ว		
ออกแบบ			
สถาปนิก	นายสุรยุทธ วิริยะคำชะ		
ภูมิสถาปนิก			
วิศวกรโยธา	นายสมชายชัยวัฒน์ ชัยสิทธิ์		
มัณฑนากร			
วิศวกรไฟฟ้า			
วิศวกรไฟฟ้า			
ตรวจ/เห็นชอบ			
ผอ.กลุ่มอนุรักษ์โบราณสถาน	น.ส.ณัฏฐา วาแก้ว		
ผอ.กลุ่มศิลปกรรม	นายพงษ์ศักดิ์ ชื่นชวนัส		
ผอ.กลุ่มศิลปสถาปัตย์			
ผอ.กลุ่มบริหารงานก่อสร้าง	นายพงษ์ศักดิ์ เศรษฐกิจ		
ผอ.กลุ่มเขียนแบบ	นายสมเดช ไกรณีย์		
พน.กลุ่มภูมิสถาปัตย์			
ผอ.สำนักสถาปัตยกรรม	นายจรรยา ชีวะวิภาตกุล		
อนุมัติ			
อธิบดี	นายพนมบุตร จันทรโชติ	วัน/เดือน/ปี	
		๒๓ กย ๖๖	
โครงการ	ปรับปรุงอาคารสำนักงานศูนย์ดำเนินการประสานงานระหว่างกระทรวงมหาดไทย		
สถานที่	ถนนนครไชยศรี เขตดุสิต กรุงเทพมหานคร		
เจ้าของโครงการ			
แบบแสดง	รูปด้าน 1 (สถาปัตยกรรม)		
มาตราส่วน	รหัส	แผ่นที่	จำนวนแผ่น
1:100	A-08	08	19



กรมศิลปากร
สำนักงานพิพิธภัณฑสถานแห่งชาติ

ผู้ปฏิบัติ

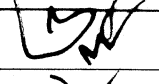
สำรวจ/เขียนแบบ

สำรวจ	นายขจรฤทธิ์ หล้าทรัพย์	
นายช่างโยธา/ประมาณการ	นายคณิศ โปทานพดล	คณิศ
นายช่างศิลปกรรม		
นายช่างเขียนแบบ/เขียนแบบ	นายสุวิทย์ เฟื่องแก้ว	

อธิบดี

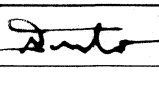
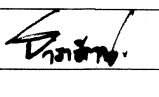
สถาปนิก	นายสุรยุทธ วิริยะคำจักษ์	
ภูมิสถาปนิก		
วิศวกรโยธา	นายสมชาย วัฒนศิริ	
มัณฑนากร		
วิศวกรไฟฟ้า		
วิศวกรไฟฟ้า		

ตรวจ/เห็นชอบ

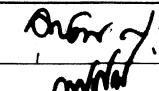
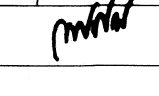
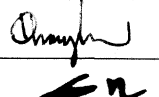
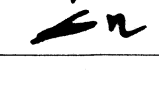
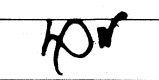
ผอ.กลุ่มอนุรักษ์โบราณสถาน	น.ส.ณัฏฐา วาแก้ว	
ผอ.กลุ่มศิลปกรรม	นายพงษ์ศักดิ์ ชื่นชวนสังคัม	
ผอ.กลุ่มมรดกศิลป		
ผอ.กลุ่มบริหารงานก่อสร้าง	นายพงษ์ศักดิ์ เศรษฐกิจ	
ผอ.กลุ่มเขียนแบบ	นายสมยศ ไกรณิษฐ์	
หน.กลุ่มภูมิสถาปัตย์		
ผอ.สำนักสถาปัตยกรรม	นายจรรยา วีระวิฑูรย์กุล	

อนุมัติ

อันดับ	นายพนมบุตร จันทร์โชติ	วัน/เดือน/ปี	
		๒๖ ก.ย. ๖๖	
โครงการ	ปรับปรุงอาคารสำนักงานศูนย์ด้านการนิเทศและการสื่อสาร กระทรวงมหาดไทย		
สถานที่	ถนนนครไชยศรี เขตดุสิต กรุงเทพมหานคร		
เจ้าของโครงการ			
แบบแสดง	รูปด้าน 2 (สถาปัตยกรรม)		
มาตราส่วน	รหัส	แผ่นที่	จำนวนแผ่น
1:100	A-09	09	19



รูปด้าน 2 (สถาปัตยกรรม) 2
มาตราส่วน 1:100

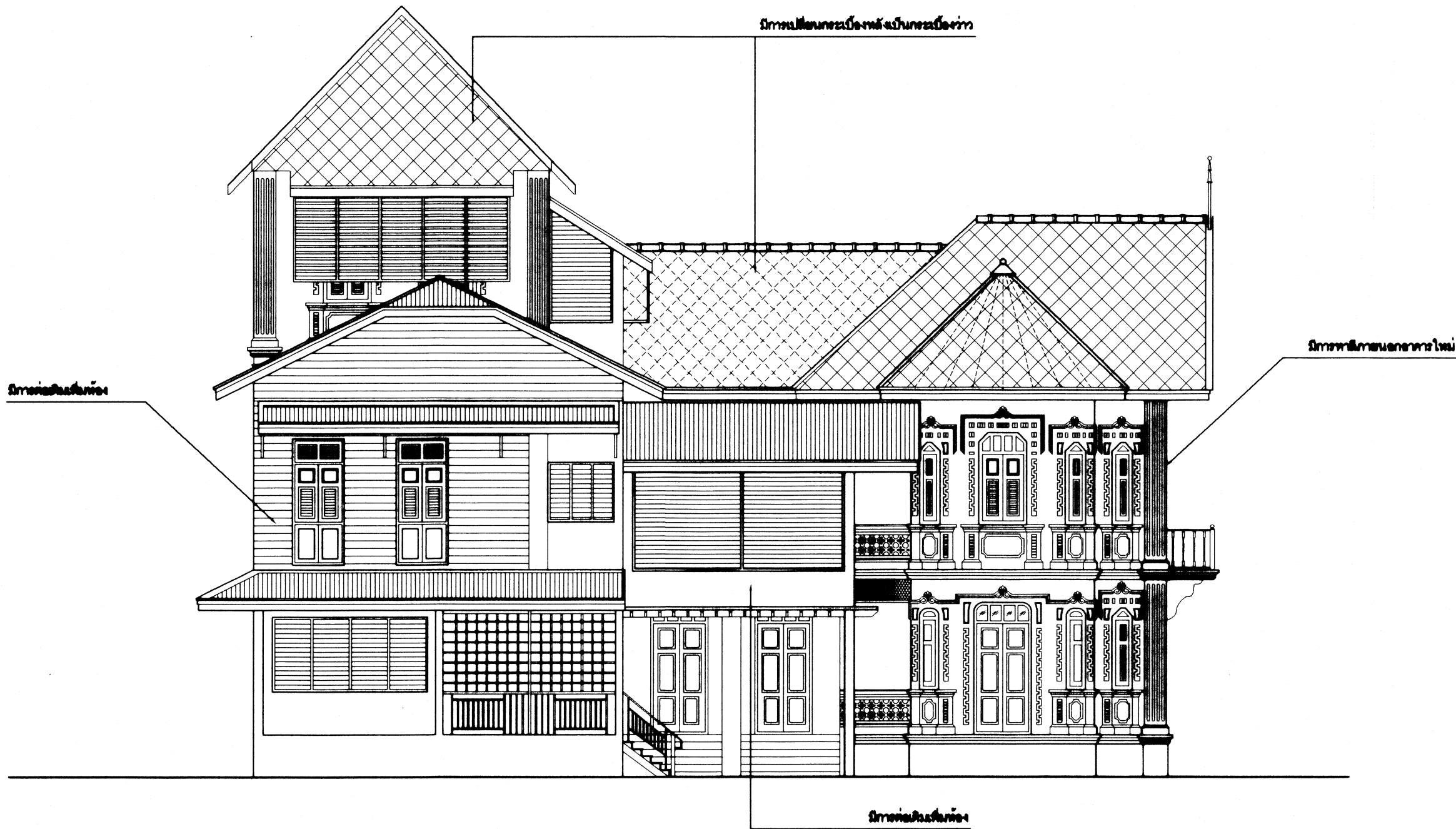

รูปด้าน 3 (สภาพปัจจุบัน)
มาตราส่วน 1:100



กรมศิลปากร สำนักงานศิลปวัฒนธรรม

ผู้ปฏิบัติ			
สำรวจ/เขียนแบบ			
สำรวจ	นายชงสุทร พลิกทรัพย์	[Signature]	
นายช่างโยธา/ประมาณการ	นายคณิต นิภาณพดล	[Signature]	
นายช่างศิลปกรรม			
นายช่างเขียนแบบ/เขียนแบบ	นายสุวิทย์ เฟื่องแก้ว	[Signature]	
ออกแบบ			
สถาปนิก	นายชงสุทร วิริยะคำจักษ์	[Signature]	
ภูมิสถาปนิก			
วิศวกรโยธา	นายชงสุทร วิริยะคำจักษ์	[Signature]	
มัณฑนากร			
วิศวกรไฟฟ้า			
วิศวกรไฟฟ้า			
ตรวจ/เห็นชอบ			
ผอ.กลุ่มอนุรักษ์โบราณสถาน	น.ส.ณัฏฐา ทากวิสุทธิ	[Signature]	
ผอ.กลุ่มศิลปกรรม	นายพงษ์ศักดิ์ ชื่นชวนสังคน	[Signature]	
ผอ.กลุ่มมัณฑนศิลป์			
ผอ.กลุ่มบริหารงานก่อสร้าง	นายพงษ์ศักดิ์ ประดิษฐ์	[Signature]	
ผอ.กลุ่มเขียนแบบ	นายสมนต์ โสภณชัย	[Signature]	
หน.กลุ่มภูมิสถาปัตยกรรม			
ผอ.สำนักสถาปัตยกรรม	นายจรรยา ชื่นวิวัฒกุล	[Signature]	
อนุมัติ			
อธิบดี	นายพนมบุตร จันทรโชติ	รับ/เขียน/ปี	
		น กบ ๒	
โครงการ	ปรับปรุงอาคารสำนักงานศูนย์ดำเนินการประสานงานวัฒนธรรม กระทรวงวัฒนธรรม		
สถานที่	ถนนนครไชยศรี เขตดุสิต กรุงเทพมหานคร		
เจ้าของโครงการ			
แบบแสดง	รูปด้าน 3 (สภาพปัจจุบัน)		
มาตราส่วน	รหัส	แผ่นที่	จำนวนแผ่น
1:100	A-10	10	19



กรมศิลปากร

สำนักสถาปัตยกรรม

ผู้ปฏิบัติ

สำรวจ/เขียนแบบ

สำรวจ	นายขจรฤทธิ์ พลิกทรัพย์	
นายช่างโยธา/ประมาณการ	นายคณิศ นิปานพดล	
นายช่างศิลปกรรม		
นายช่างเขียนแบบ/เขียนแบบ	นายสุเมธศักดิ์ เพ็ญแก้ว	

ออกแบบ

สถาปนิก	นายสุรยุทธ วิริยะคำชาติ	
ภูมิสถาปนิก		
วิศวกรโยธา	นายธนากรชัย ชื่นชื่นชอบ	
มัณฑนากร		
วิศวกรไฟฟ้า		
วิศวกรไฟฟ้า		

ตรวจ/เห็นชอบ

ผอ.กลุ่มอนุรักษ์โบราณสถาน	น.ส.มณีนุช วาณิชวิทย์	
ผอ.กลุ่มศิลปกรรม	นายพงษ์ศักดิ์ ชื่นชวนสังคน	
ผอ.กลุ่มวัฒนธรรมศิลป์		
ผอ.กลุ่มบริหารงานก่อสร้าง	นายพงษ์ศักดิ์ เจริญพิทักษ์	
ผอ.กลุ่มเขียนแบบ	นายอนันต์ ไกรณิษฐ์	
หน.กลุ่มภูมิสถาปัตย์กรรม		
ผอ.สำนักสถาปัตยกรรม	นายจรรยา ชีวะวิภาวาลกุล	

อนุมัติ

อธิบดี	นายพนมบุตร จันทรโชติ	วัน/เดือน/ปี ๒๖ ๗๖๕
--------	----------------------	------------------------

โครงการ	ปรับปรุงอาคารสำนักงานศูนย์ด้านวิชาการเกี่ยววัฒนธรรม กระทรวงมหาดไทย
---------	---

สถานที่	ถนนนครไชยศรี เขตดุสิต กรุงเทพมหานคร
---------	-------------------------------------

เจ้าของโครงการ	
----------------	--

แบบแสดง	รูปด้าน 4 (สถาปัตยกรรม)
---------	-------------------------

มาตรฐาน	รหัส	แผ่นที่	จำนวนแผ่น
1:100	A-11	11	19

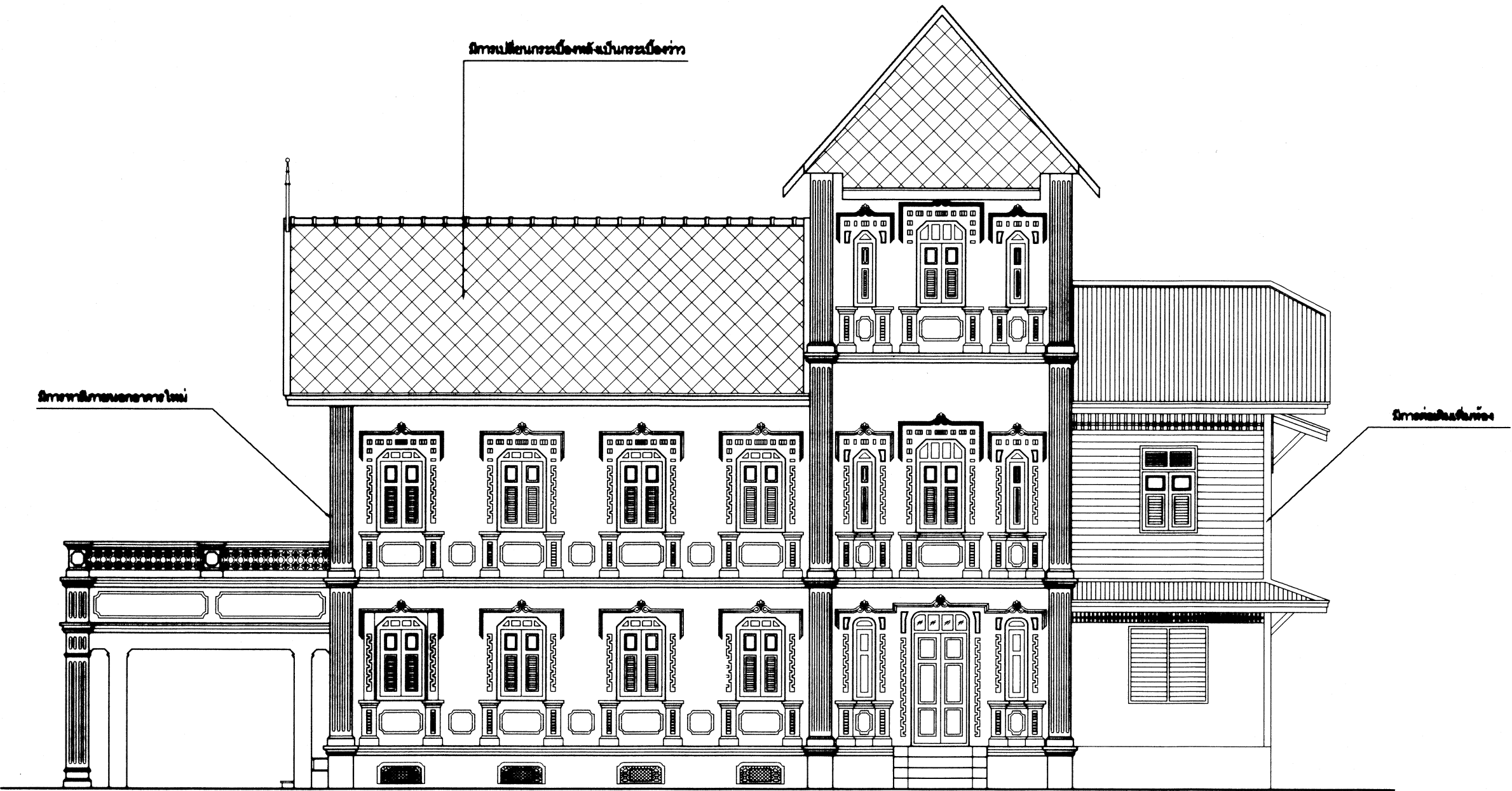

รูปด้าน 4 (สถาปัตยกรรม) 4

มาตรฐาน 1:100



กรมศิลปากร สำนักสถาปัตยกรรม

ผู้ปฏิบัติ

สำรวจ/เขียนแบบ

สำรวจ	นายชยยุทธ พลภักดิ์	
นายช่างโยธา/ประมาณการ	นายคณิศ นิกานพผล	
นายช่างศิลปกรรม		
นายช่างเขียนแบบ/เขียนแบบ	นายสุวิทย์ เต็มแก้ว	

ออกแบบ

สถาปนิก	นายสุรยุทธ วิริยะดำรง	
ภูมิสถาปนิก		
วิศวกรโยธา	นายสุรยุทธ วิริยะดำรง	
วิศวกรไฟฟ้า		
วิศวกรไฟฟ้า		

ตรวจ/เห็นชอบ

ผ.กลุ่มอนุรักษ์โบราณสถาน	น.ส.นันทนา วาจิวิทย์	
ผ.กลุ่มวิศวกรรม	นายสุรยุทธ วิริยะดำรง	
ผ.กลุ่มศิลปกรรม		
ผ.กลุ่มศิลปากรจากต่างประเทศ	นายสุรยุทธ วิริยะดำรง	
ผ.กลุ่มเขียนแบบ	นายสุรยุทธ วิริยะดำรง	
ผ.กลุ่มภูมิสถาปัตยกรรม		
ผ.สำนักสถาปัตยกรรม	นายสุรยุทธ วิริยะดำรง	

อนุมัติ

อนุมัติ	นายสุรยุทธ วิริยะดำรง	รับ/เดือน/ปี
		น.ค. ๖๕

โครงการ	ปรับปรุงอาคารสำนักงานศูนย์ด้านศิลปกรรมและวัฒนธรรม กระทรวงมหาดไทย
---------	---

สถานที่	ถนนนครไชยศรี เขตดุสิต กรุงเทพมหานคร
---------	-------------------------------------

เจ้าของโครงการ	
----------------	--

แบบแสดง	แปลนโครงสร้าง (สภาพปัจจุบัน)
---------	------------------------------

มาตราส่วน	รหัส	แผ่นที่	จำนวนแผ่น
1:100	S-01	12	19

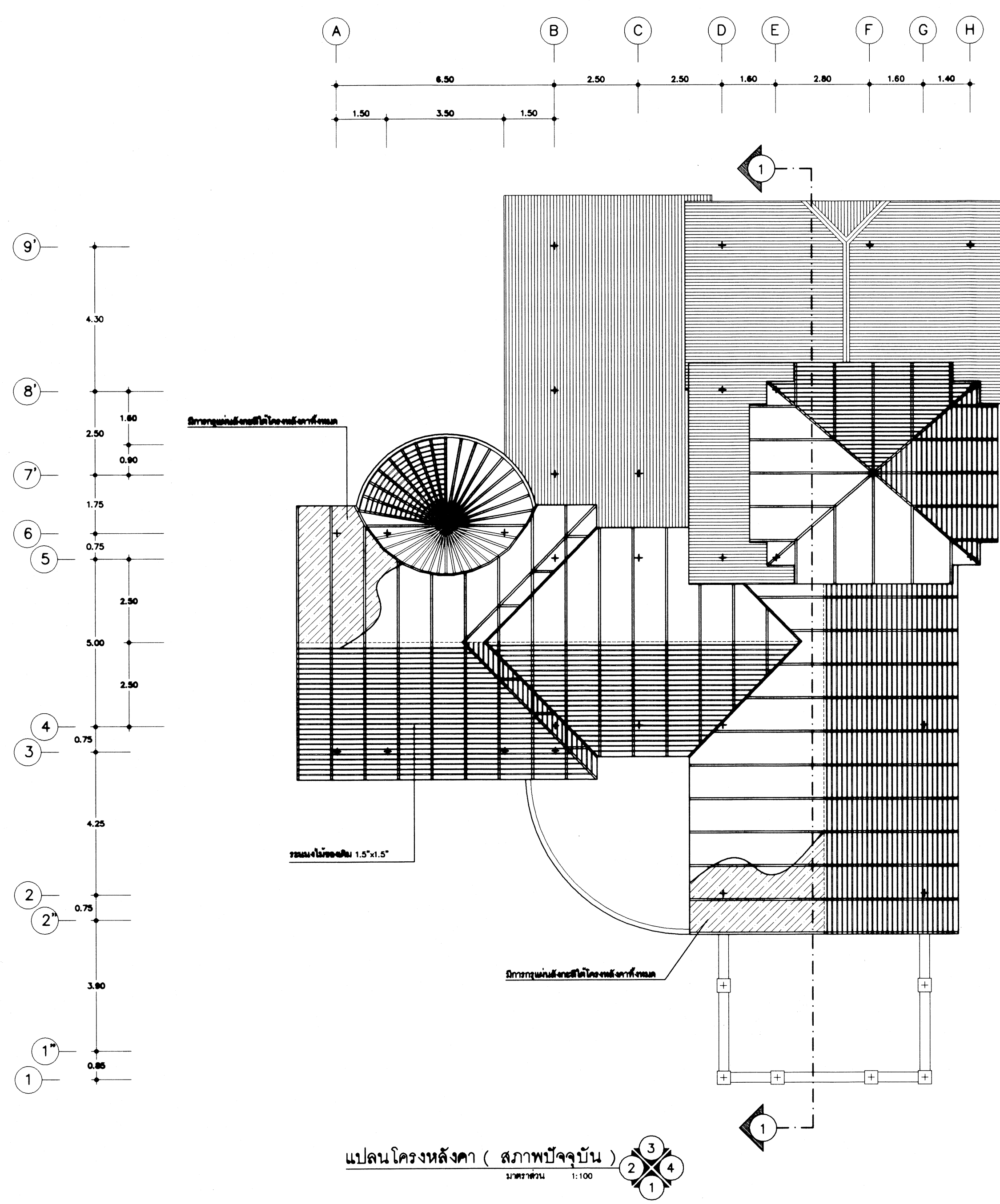

แปลนโครงสร้าง (สภาพปัจจุบัน)
มาตราส่วน 1:100



ជួបភូមិ

สำรวจ/เขียนแบบ

ตรวจ/เห็นชอบ

อนุวัติ

อธิบดี	นายพนมบุตร จันทรโชติ		วัน/เดือน/ปี
			๒๓ กพ ๖๖
โครงการ	ปรับปรุงอาคารสำนักงานศูนย์ดำเนินการประสานงานกับกระทรวงมหาดไทย		
สถานที่	ถนนนครราชสีมา เขตดุสิต กรุงเทพมหานคร		
เจ้าของโครงการ			
แบบแสดง	รูปตัด 1-1 (สภาพปัจจุบัน)		
มาตราส่วน	รหัส	แผ่นที่	จำนวนแผ่น
1:100	S-02	13	1๑



กรมศิลปากร สำนักสถาปัตยกรรม

ผู้ปฏิบัติ

สำรวจ/เขียนแบบ

สำรวจ	นายชงยุทธ พลิกทรัพย์	
นายช่างโยธา/ประมาณการ	นายคณิต นิทานพอด	
นายช่างศิลปกรรม		
นายช่างเขียนแบบ/เขียนแบบ	นายสุชาติศักดิ์ เจริญแก้ว	

ออกแบบ

สถาปนิก	นายสุรยุทธ วิริยะคำเดช	
ภูมิสถาปนิก		
วิศวกรโยธา	นายสมชาย พิเศษ	
มัณฑนากร		
วิศวกรไฟฟ้า		
วิศวกรโทรคมนาคม		

ตรวจ/เห็นชอบ

ผอ.กลุ่มอนุรักษ์โบราณสถาน	น.ส.ณัฏฐา วาแก้ว	
ผอ.กลุ่มวิศวกรรม	นายพงษ์ศักดิ์ จันทร์เงิน	
ผอ.กลุ่มมรดกศิลป		
ผอ.กลุ่มบริหารงานก่อสร้าง	นายพงษ์ศักดิ์ เศรษฐกิจ	
ผอ.กลุ่มเขียนแบบ	นายสมศักดิ์ โอภาส	
หน.กลุ่มภูมิสถาปัตย์		
ผอ.สำนักสถาปัตยกรรม	นายสมชาย วิริยะคำเดช	

อนุมัติ

อธิบดี	นายพนมบุตร จันทรโชติ	รับ/เขียน/ปี	น กอ ๖๖
โครงการ	ปรับปรุงอาคารสำนักงานศูนย์ดำเนินการเกี่ยวกับมรดก กระทรวงมหาดไทย		
สถานที่	ถนนนครไชยศรี เขตดุสิต กรุงเทพมหานคร		
เจ้าของโครงการ			
แบบแสดง	แปลนหลังคา (บูรณะ)		
มาตราส่วน	รหัส	แผ่นที่	จำนวนแผ่น
1:100	R-01	14	19

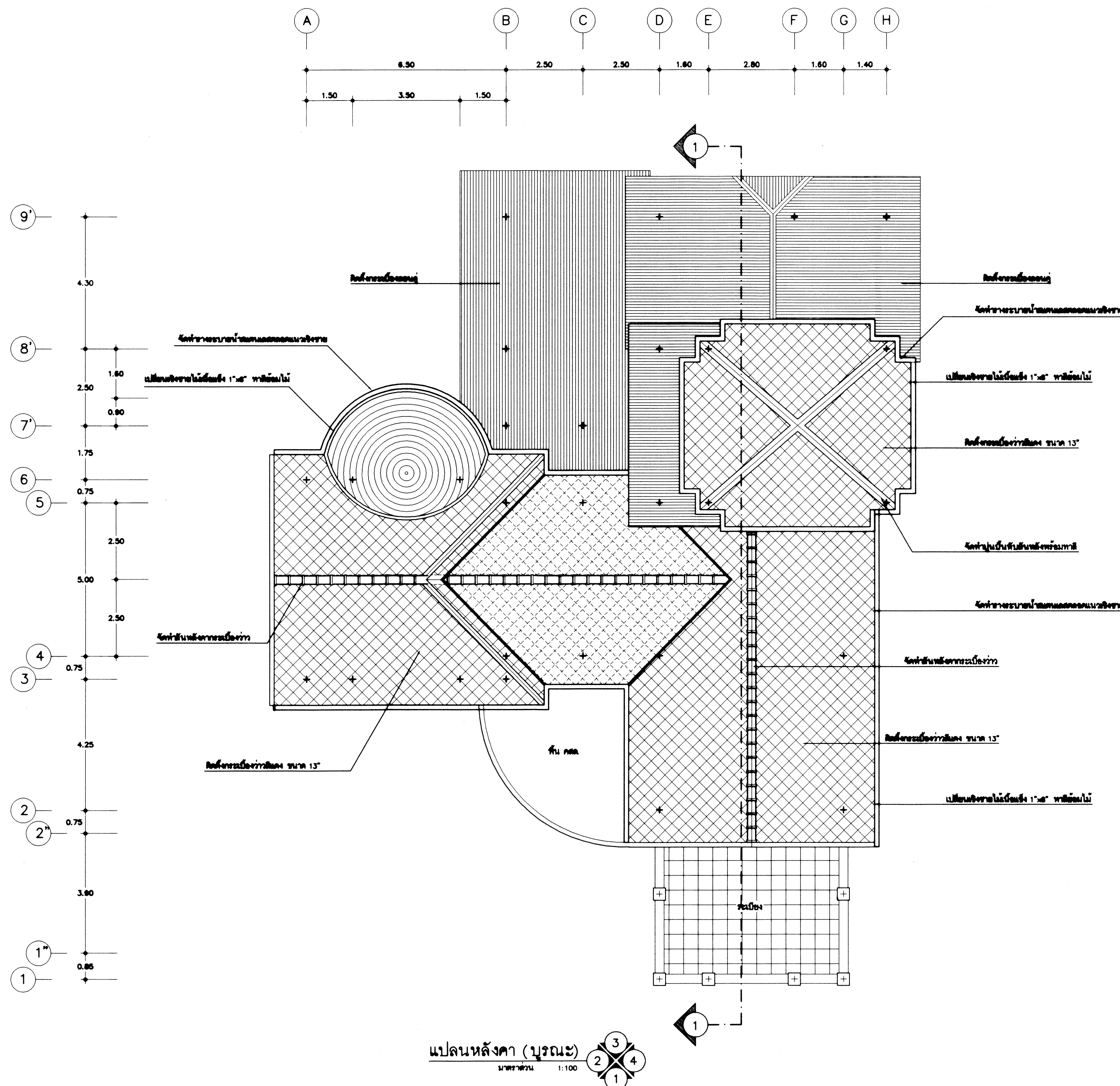



สำรวจ/เขียนแบบ

วิศวกรรมไฟฟ้า	
---------------	--

ผ. ดำเนินการปกครอง	นางสาวกัญญา ชื่นวิมลกุล
--------------------	-------------------------

1.100	5.00	15
-------	------	----

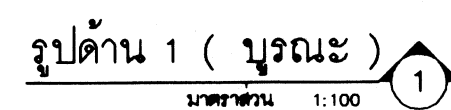

1:100



กรมศิลปากร
สำนักสถาปัตยกรรม

ผู้ปฏิบัติ

สำรวจ/เขียนแบบ

สำรวจ	นายชงยุทธ พลิกทรัพย์	
นายช่างโยธา/ประมาณการ	นายคณิต นิภาณพด	
นายช่างศิลปกรรม		
นายช่างเขียนแบบ/เขียนแบบ	นายภูมิศักดิ์ เพ็งแก้ว	

ออกแบบ

สถาปนิก	นายสุรยุทธ วีระคำรงค์	
ภูมิสถาปนิก		
วิศวกรโยธา	นายสุรยุทธ วีระคำรงค์	
มีนาคม		
วิศวกรไฟฟ้า		
วิศวกรไฟฟ้า		

ตรวจ/เห็นชอบ

ผอ.กลุ่มอนุรักษ์โบราณสถาน	น.ส.ณัฏฐา วาแก้ว	
ผอ.กลุ่มศิลปกรรม	นายพงษ์ศักดิ์ ชื่นชวนชื่น	
ผอ.กลุ่มมีนจากศิลป์		
ผอ.กลุ่มบริหารงานก่อสร้าง	นายพงษ์ศักดิ์ เศรษฐี	
ผอ.กลุ่มเขียนแบบ	นายเนต ใจกรณีย์	
พน.กลุ่มภูมิสถาปัตยกรรม		
ผอ.สำนักสถาปัตยกรรม	นายจรรยา วีระวิฑูรย์กุล	

อนุมัติ

วันที่	นายพนมบุตร จันทรโชติ	วัน/เดือน/ปี
		น คย ๖
โครงการ	ปรับปรุงอาคารสำนักงานศูนย์ดำเนินการเกี่ยวกับมรดก กระทรวงมหาดไทย	
สถานที่	ถนนนครไชยศรี เขตดุสิต กรุงเทพมหานคร	
เจ้าของโครงการ		
แบบแสดง	รูปด้าน 2 (บุรณะ)	
มาตราส่วน	รหัส	แผ่นที่
1:100	R-03	16
		19



รูปด้าน 2 (บุรณะ)
มาตราส่วน 1:100



กรมศิลปากร สำนักสถาปัตยกรรม

ผู้ปฏิบัติ

สำรวจ/เขียนแบบ

สำรวจ	นายขจรยุทธ หลีกภัยทรัพย์	
นายช่างโยธา/ประมาณการ	นายคณิศ นิกานพคณ	
นายช่างศิลปกรรม		
นายช่างเขียนแบบ/เขียนแบบ	นายภูวนิชศักดิ์ เจริญแก้ว	

ออกแบบ

สถาปนิก	นายสุรยุทธ วิริยะคำวงศ์	
ภูมิสถาปนิก		
วิศวกรโยธา	นางสาวอารารัตน์ นิลปัญญธรรม	
มัณฑนากร		
วิศวกรไฟฟ้า		
วิศวกรไฟฟ้า		

ตรวจ/เห็นชอบ

ผอ.กลุ่มอนุรักษ์โบราณสถาน	น.ส.นันทฎา วาภาวิเศษ	
ผอ.กลุ่มวิศวกรรม	นายพงษ์ศักดิ์ ชื่นชวนสังคัม	
ผอ.กลุ่มมัณฑนาศิลป์		
ผอ.กลุ่มบริหารงานก่อสร้าง	นายพงษ์ศักดิ์ เศรษฐกิจ	
ผอ.กลุ่มเขียนแบบ	นายธนเดช โอภาสณิธิ	
หน.กลุ่มภูมิสถาปัตยกรรม		
ผอ.สำนักสถาปัตยกรรม	นายเชษฐา ธีระวิฑูรย์กุล	

อนุมัติ

อธิบดี	พณฯ นายพนมบุตร จันทรโชติ	วัน/เดือน/ปี น ๓๐/๖
--------	-----------------------------	------------------------

โครงการ	ปรับปรุงอาคารสำนักงานศูนย์ดำเนินการเกี่ยวกับผู้พลัดถิ่น กระทรวงมหาดไทย
---------	---

สถานที่	ถนนนครไชยศรี เขตดุสิต กรุงเทพมหานคร
---------	-------------------------------------

เจ้าของโครงการ	
----------------	--

แบบแสดง	แปลนโครงสร้าง (ปูระณะ)		
---------	--------------------------	--	--

มาตราส่วน	รหัส	แผ่นที่	จำนวนแผ่น
1:100	R-04	17	19

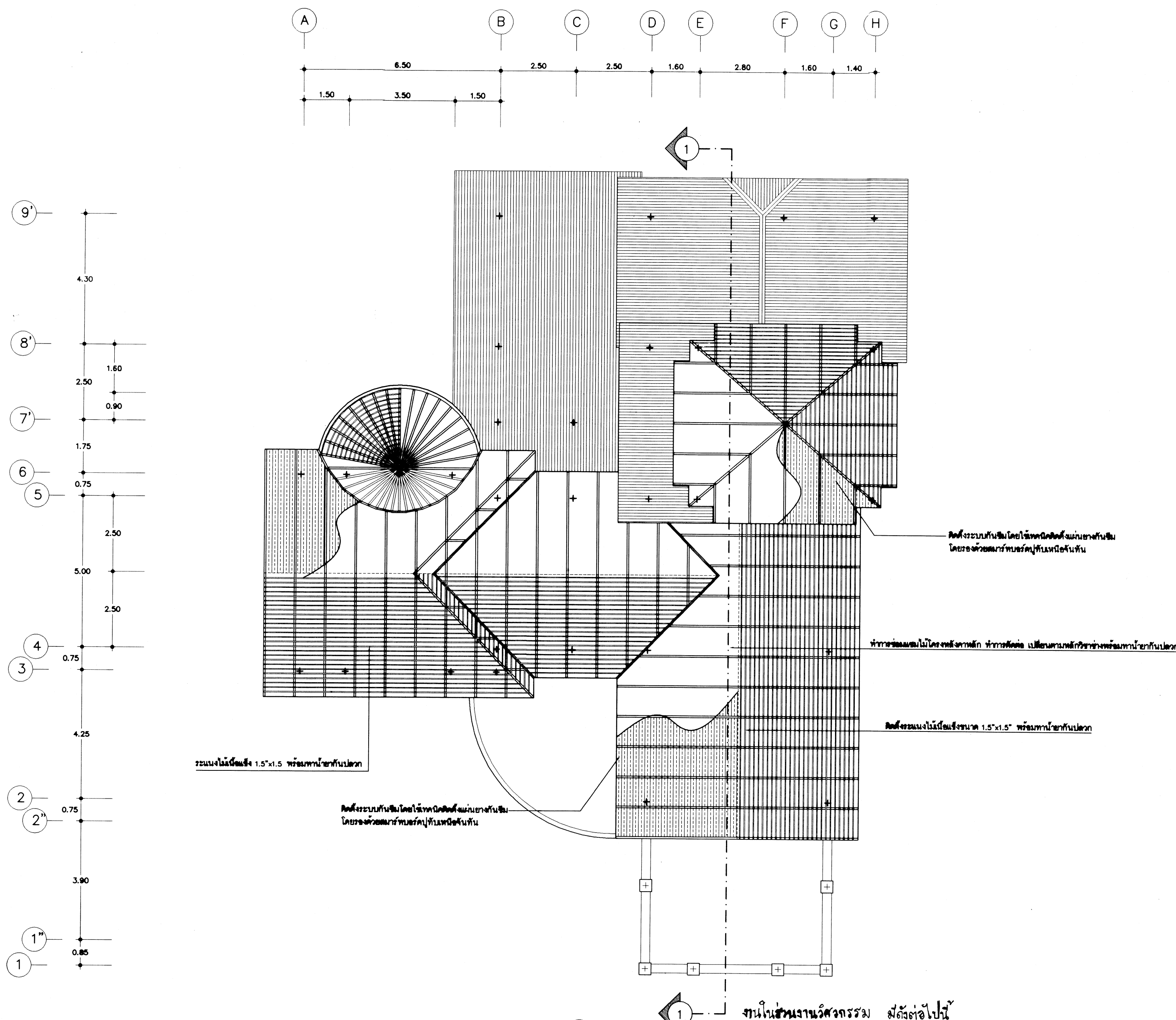

แปลนโครงสร้าง
มาตราส่วน 1:100

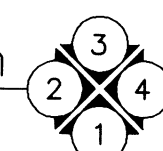

งานในส่วนงานวิศวกรรม สัปดาห์ต่อไป

- ดำเนินการสำรวจความเสียหายของโครงสร้างหลังคาและโครงสร้างอาคารโดยละเอียด
- จัดทำแบบโครงสร้างหลังคา, รูปตัดแสดงโครงสร้างหลังคาและโครงสร้างอาคารในส่วนต่างๆ ของโครงสร้างหลังคา พร้อมระบุความเสียหาย
- จัดทำแบบโครงสร้างอาคาร เช่น ผนัง, ผนัง, ผนัง, ผนัง



ជួបភូមិ

สำรวจ/เขียนแบบ

นายช่างโยธา/ประธานกอง	นายคงชีพ นิทานพอด
-----------------------	-------------------

นายช่างเขียนแบบ/เขียนแบบ	นายภูณิศักดิ์ เพ็งแก้ว
--------------------------	------------------------

ออกแบบ

ភូមិពោធិ៍	
-----------	--

มัณฑนากร	

จำนวนไฟฟ้า	

ผอ. กลุ่มอนุรักษ์โบราณสถาน	น.ส. มณีนุชา วาจากิจกุล
----------------------------	-------------------------

ผอ. กลุ่มงานบริหารทั่วไป	
ผอ. กลุ่มงานบริหารงานทั่วไป	

นางสาวกัญญาพร นามะ	นางสาวกัญญาพร นามะ
นางสาวกัญญาพร นามะ	

ฉบับนี้

ອນຸມັດ

အမည်

โครงการ	ปรับปรุงอาคารสำนักงานศูนย์ฯ
---------	-----------------------------

สถานที่	ถนนนครไชยศรี เขตดุสิต กุ
---------	--------------------------

--	--

1	2	3	4	5	6	7	8	9	10	11	12	13	14	15	16	17	18	19	20	21	22	23	24	25	26	27	28	29	30	31	32	33	34	35	36	37	38	39	40	41	42	43	44	45	46	47	48	49	50	51	52	53	54	55	56	57	58	59	60	61	62	63	64	65	66	67	68	69	70	71	72	73	74	75	76	77	78	79	80	81	82	83	84	85	86	87	88	89	90	91	92	93	94	95	96	97	98	99	100
---	---	---	---	---	---	---	---	---	----	----	----	----	----	----	----	----	----	----	----	----	----	----	----	----	----	----	----	----	----	----	----	----	----	----	----	----	----	----	----	----	----	----	----	----	----	----	----	----	----	----	----	----	----	----	----	----	----	----	----	----	----	----	----	----	----	----	----	----	----	----	----	----	----	----	----	----	----	----	----	----	----	----	----	----	----	----	----	----	----	----	----	----	----	----	----	----	----	----	-----

นามสกุล	ชื่อ	ตำแหน่ง

--	--	--

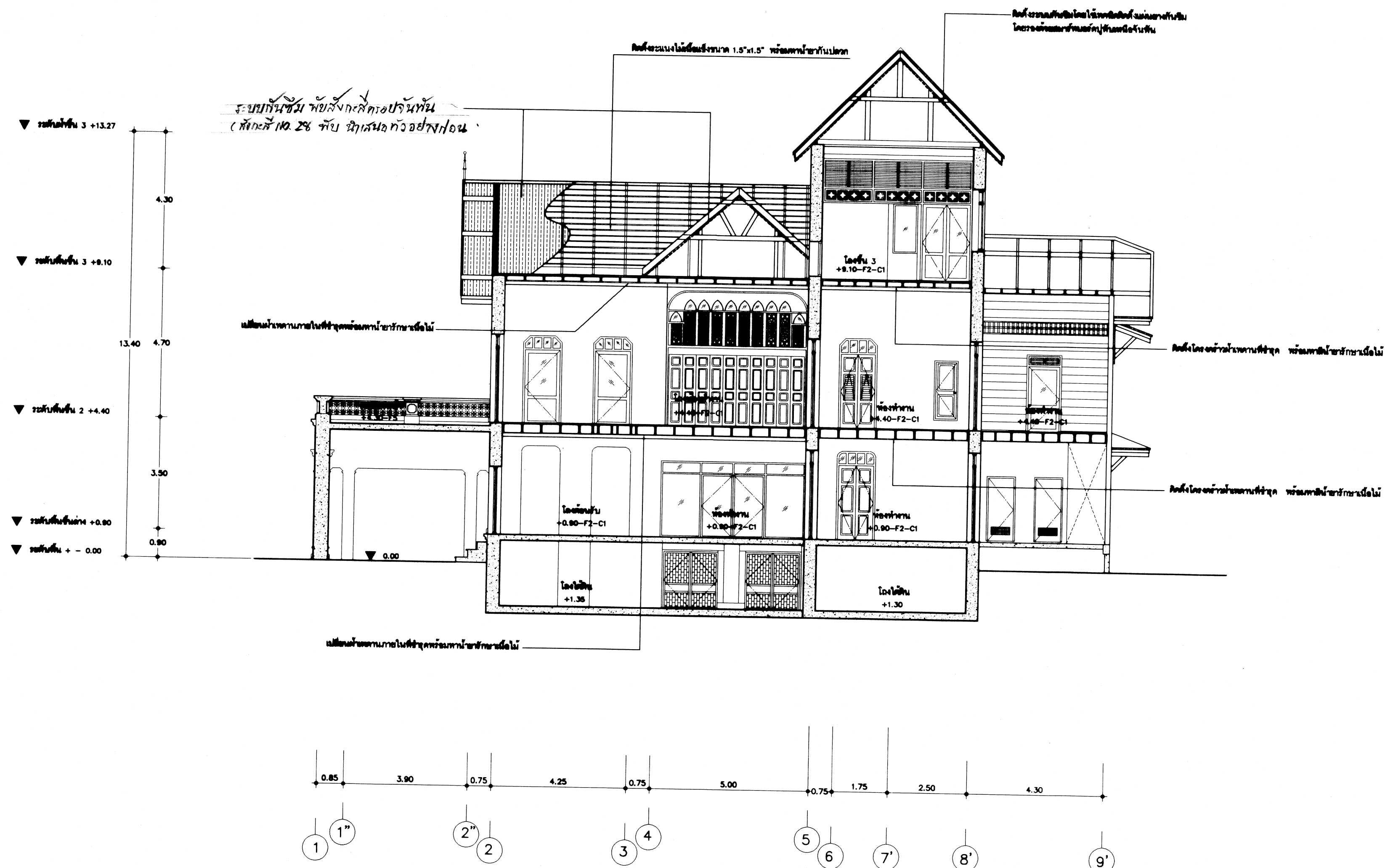

รูปตัด 1 - 1 (บุรณะ)



กรมศิลปากร
สำนักสถาปัตยกรรม

ผู้ปฏิบัติ

สำรวจ/เขียนแบบ

สำรวจ	นายชยชุต หลักทรัพย์	
นายช่างโยธา/ประมาณการ	นายคณิต นิทานพดล	
นายช่างศิลปกรรม		
นายช่างเขียนแบบ/เขียนแบบ	นายสุวิทย์ เพ็งแก้ว	

ออกแบบ

สถาปนิก	นายสุรยุทธ วิริยะคำจาด	
ภูมิสถาปนิก		
วิศวกรโยธา	นายสมชาย วัฒนศิริ	
นักเขียนแบบ		
วิศวกรไฟฟ้า		
วิศวกรไฟฟ้า		

ตรวจ/เห็นชอบ

ผอ.กลุ่มอนุรักษ์โบราณสถาน	น.ส.นันทนา วาฬวิเศษ	
ผอ.กลุ่มศิลปกรรม	นายพงษ์ศักดิ์ ชื่นชวนชื่น	
ผอ.กลุ่มวัฒนธรรม		
ผอ.กลุ่มบริหารงานก่อสร้าง	นายพงษ์ศักดิ์ เศรษฐกิจ	
ผอ.กลุ่มเขียนแบบ	นายสมนต์ โสภณชัย	
ทน.กลุ่มภูมิสถาปัตยกรรม		
ผอ.สำนักสถาปัตยกรรม	นายจรรยา วิชาวิภาวดี	

อนุมัติ

ลำดับ	นาม	วันเดือน/ปี
	นายพนมบุตร จันทรโชติ	๒๓ ก.ย. ๖๕

โครงการ ปรับปรุงอาคารสำนักงานศูนย์ดำเนินการเกี่ยวกับศิลปวัฒนธรรมแห่งชาติ

สถานที่ ถนนนครไชยศรี เขตดุสิต กรุงเทพมหานคร

เจ้าของโครงการ

แบบแสดง แปลนที่ดิน Catwalk หลังคา

มาตรฐาน	รหัส	แผ่นที่	จำนวนแผ่น
1:100	R-06	13	13

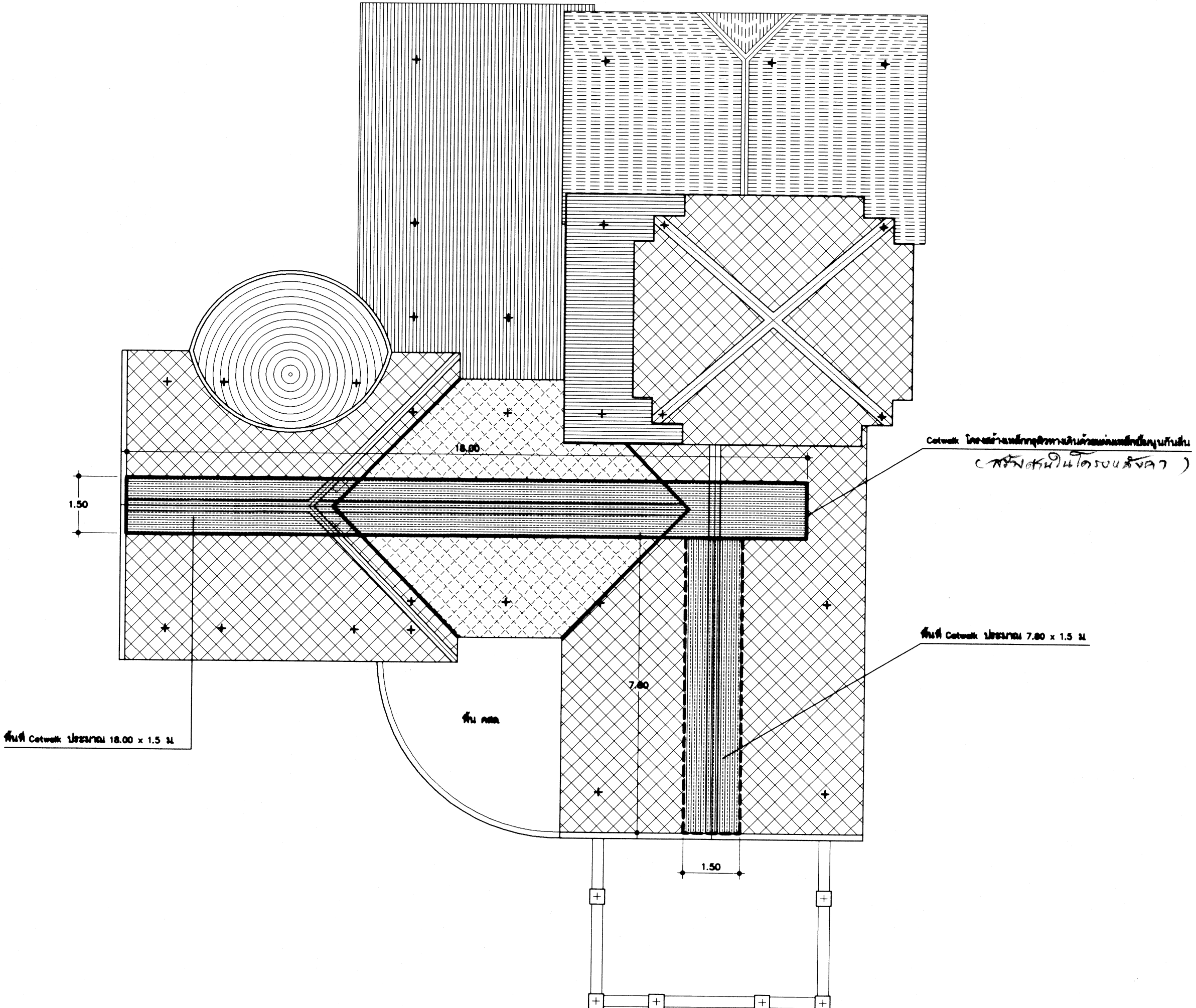
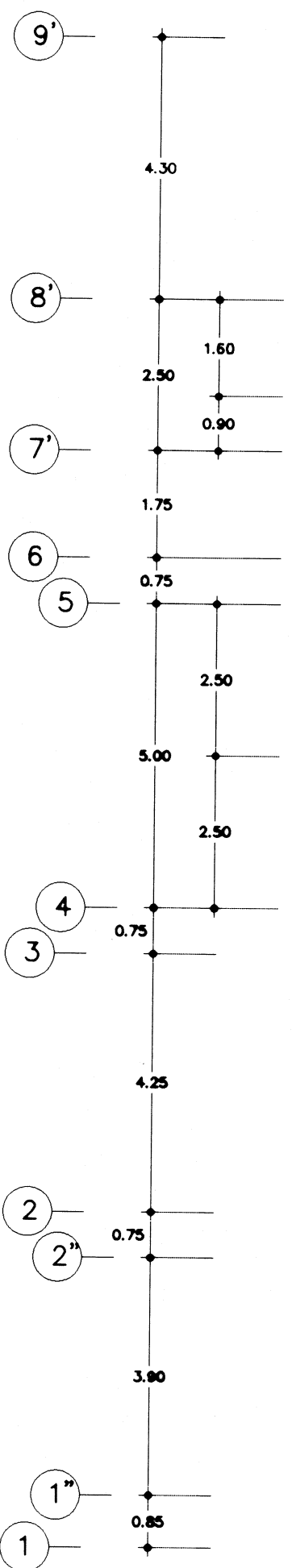
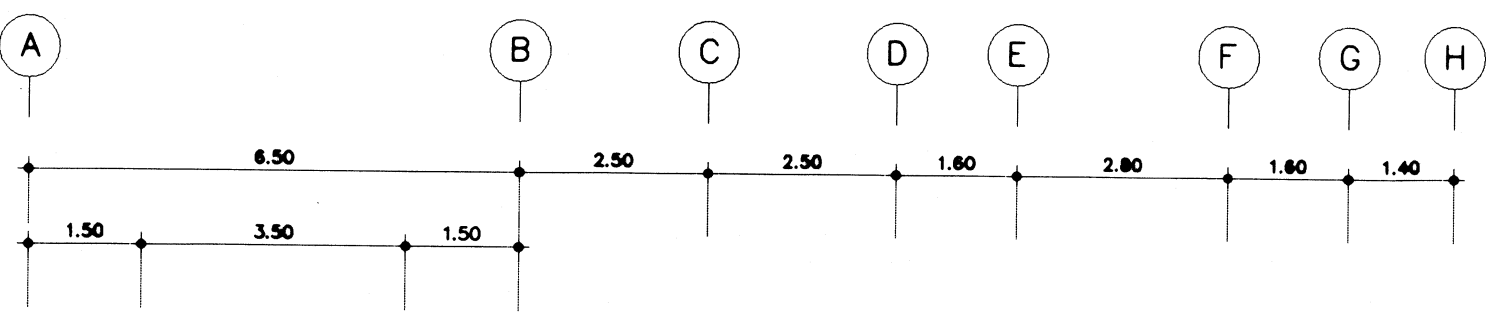

แปลนหลังคา (CATWALK)
มาตราส่วน 1:100