



# โครงการก่อสร้างห้องปฏิบัติการกองช่าง องค์การบริหารส่วนตำบลห้วยยาง

อบต.ห้วยยาง บ้านนาคำ หมู่ 4 ตำบลห้วยยาง อำเภอเมืองสกลนคร จังหวัดสกลนคร

ตำบลห้วยยาง อำเภอเมืองสกลนคร จังหวัดสกลนคร

โครงการก่อสร้างห้องปฏิบัติการกองช่าง องค์การบริหารส่วนตำบลห้วยยาง

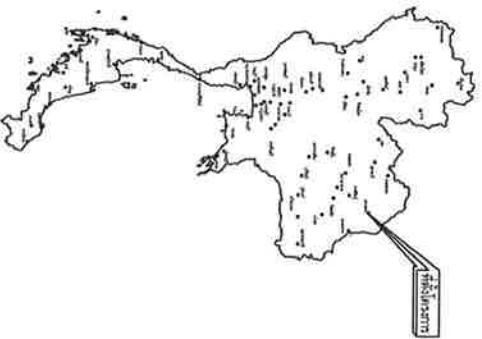

มหาวิทยาลัยราชภัฏวไลยอลงกรณ์



የኢትዮጵያ ፌዴራላዊ ዲሞክራሲያዊ ሪፐብሊክ (የኢትዮጵያ ፌዴሬሽን)



ພາກທີ ໑ ສຳນວນ



บทประพันธ์ : พริ้ง



အိန္ဒိယ



சீதா (சீதா) இயக்குநர்



சென்னை

แม่พิมพ์สังกะสี

5736 II	5836 III	5838 II
5737 I	5837 IV	5837 I
5737 II	5837 III	5837 II



องค์การอาสาสมัครส่วนตำบลสุช่วย  
โครงการก่อสร้างห้องปฏิบัติการทาง  
องค์การอาสาสมัครส่วนตำบลสุช่วย

โครงการก่อสร้างห้องปฏิบัติการทาง  
องค์การบริหารส่วนตำบลห้วยยาง

สถานที่ก่อสร้าง

อบต.ห้วยยาง บ้านหม้อ ตำบล 4  
ตำบลห้วยยาง อำเภอองศาเกษตร

จังหวัดสุราษฎร์ธานี

ଅନୁଷ୍ଠାନ

แผนหลักสูตรโครงการ

4. **အိမ်ထောင်ရေး**

അവസരം

১৯৯৬

1999

อนุเมตยา

นายแพทย์สุวิทย์

นายช่างโยธา

นางสาวกมลทิพย์

গণনা

10/10/2019

เลขที่แบบ  
พย.10/2568

หน้า 1/21

## รายการประกอบแบบ

**સાંપ્રદાયિકતા**

เป็นอาคารพักอาศัยถ. ค.ส.ล. 2 ชั้น โครงสร้างอาคารเป็นระบบเสา-คาน พื้นวางบนดิน โครงสร้างหลังคาเป็น โครงเหล็ก หลังคาปูแผ่น METAL SHEET ติระบุขาหลัง

**NAME**

- |     |  |
|-----|--|
| P11 | พื้นที่ปลูกประมาณ 1 ไร่ ขนาด 0.60 x 0.60 m. ผลผลิตขาในประเทศ |
| P12 | พื้นที่ปลูกประมาณ 1 ไร่ ขนาด 0.60 x 0.60 m. ผลผลิตขาในประเทศ |
| P13 | พื้นที่ปลูกประมาณ 1 ไร่ ขนาด 0.60 x 0.60 m. ผลผลิตขาในประเทศ |

ทำเป็นระบบพื้นวางบนคาน SLAB ON BEAM ตามรูปโครงสร้างในข้อ ๖.๓.๒

งาน FINISHING ตกแต่งอาคารระดับที่ออกแบบ

1744

๕๓. ผมรักอยู่ดูรูปร่างเขาแบบเรียบๆ ภาาเสียงจะตลกตลก (เขาชอบออกเสียง)  
๕๔. ผมไม่ค่อยชอบรูปร่างเขาแบบเรียบๆ ภาาเสียงจะตลกตลก (เขาไม่)  
๕๕. ผมรักเขาในหลายๆ ด้านด้วยกันเลย  
๕๖. ผมรักเขาในหลายๆ ด้านด้วยกันเลย

புத்தகம்

- (M1) ผู้เข้าสอบเตรียมบอร์ดฯ หนา 9 มม. จดเปรียบเทียบกับอะลูมิเนียม โครงแก้วโลหะบริสุทธิ์
- (M2) ผู้เข้าสอบเตรียมบอร์ดฯ หนา 9 มม. (ชนิดกันร้าว) พบเปรียบเทียบกับอะลูมิเนียม โครงแก้วโลหะบริสุทธิ์
- (M3) ผู้เข้าสอบเตรียมบอร์ดฯ หนา 9 มม. (ชนิดกันร้าว) พบเปรียบเทียบกับอะลูมิเนียม (ภาชนะบรรจุ) (ภาชนะบรรจุพลาสติก โครงแก้วโลหะบริสุทธิ์)

หนึ่งในสี่บทที่เป็นมุกตลก

หรือของปกติเองถ้าทำเป็นสามอันดับสี่. ขนาด 0.10mm.เสริมเหล็ก 2-3mm.ปลอกเหล็กถูกใจ 3mm.@0.20mm.รวมทางหน้างานพื้นดิน 4.00 ตารางเมตร หรือมากกว่า

งานכוןกรรท

(แหล่งทดสอบรูปถ่ายบุคคลที่บัตรฐาน ขนาด 0.15x0.15 m.)

ในกรณีที่ใช้คอมพิวเตอร์สร้าง ให้ใช้เทียบท่ามาตรฐานก่อนกริฟกับค่าตั้งอัตโนมัติ 210ksc

ในการผสมใบ เพื่อตราส่วนผสมนี้ คอมกรีตควรใช้ตราส่วน 1:3:5 คอมกรีตโครงสร้างโดยทั่วไปใช้ตราส่วน 1:2:4

ประชุมแบบคึกโครมแล้วผมของใครงัดสร้างทางหมกใช้เป็นฐานปอรัศแดณคัษณคั

เช่น ปืนคราซัง, ปืนคราเพชร, ปืนคราขุมาล หรือ มอก. 15 เล่ม 1-2514

ปณิธานที่ดีในการก่อ-  
 งามให้รู้คุณค่า  
 งามอื่นหรือ  
 งามแห่ง

## งานเหล็กเสริมโครงสร้าง

เหล็กเสริมโดยทั่วไปให้ผลลัพธ์ของ ปริมาณปูนซีเมนต์ไทย (เหล็ก บลส.)

เพื่อศึกษาปริมาณการดูดซับของ SD30 รับแรงดึงประลัย 3000ksc.

เหล็กเสริมสำหรับงานทอม-คานอน-เสาอื่น ๆ ใช้เหล็กเสริม SR24 รับแรงดึงประลัย 2400ksi

**การต่อหลักฐานเสริม**

หลักการสำคัญของ การ-ที่จะก่อให้เกิดความก้าวหน้าไป

ผลิตภัณฑ์ของทาง-พณ ในข้อบัญญัติว่าด้วย หรือหาตาม

เพื่อปกป้องระบบ ของสถาน-พัน ให้ข้อได้รวิวณกลางสถาน หรือกลางพัน

เหล็กเสริมสา ให้ต่อได้ตรงจุดหลังชน

การตอบที่เล็กเต็มและเต็มที่อยู่ข้างหลัง จะต้องอยู่ในแนวเดียวกัน และควรเต็มไม้ประยา.๐๓๓๓  
 ในส่วนของกลีบลมคอบ และควรเกาะหลังรูปร่าง ที่ค่อนข้างเล็ก โห้เตี้ยๆ นอกนั้นควรทำขึ้นเป็น  
 และคือได้แค่แค่หนึ่งกึ่งหนึ่งเท่านั้น

และขอให้ศึกษาค้นหาหนังสือที่กล่าวหาคนเหล่านั้น

ระยะเวลาเฉลี่ยสำหรับการผลิตนมผง ในประเทศต่าง ๆ 40 เท่าของเงินต้นทุนที่คิด  
ระยะเวลาเฉลี่ยสำหรับผลิตข้าวกล้อง ในประเทศต่าง ๆ 36 เท่าของเงินต้นทุนที่คิด  
เฉลี่ยแล้วจะต้อมีอัตรากำไรขั้นต้นกว่า 2.5 เซนต์ต่อ

၁၂၈၆

ผู้นำพลอาสาสมัคร สุภาพการ ภายนอกให้ผู้นำพลอาสาสมัคร โดยทาง 3 ครั้ง

ชายไม่ใช้รถพาลาสคิก โดยทางตำรวจพบปืนกันต่าง 1 กระบอก และสีจริง 2 กระบอก

สีกันสนิม ใช้ทาในส่วนของโครงสร้าง เหล็กอุปสรรค เช่น โครงหลังคา RED OXIDE

ส่วนหนึ่ง ใช้ภายในสวนของใคร่ทรงสร้างที่เป็นไม้ เช่น ประติมากรรมต่าง เจริญผล และบุคคลอื่น

### การออกแบบ

จะค่อยๆ ออกแบบตามเวลาที่กำหนด ค่อยๆ ไป

แบบ ช้างกลาน, สุภาพร, ๖๕๖๓ ๒ หน้า

ແບບ ສຳເລັດ ໃຫ້ເກດ 3 ຄົນ

แบบ ท้องฟ้า-ท้องถนน วัสดุ 14 นิ้ว

และเมื่อออกแบบแล้วให้ทำการศึกษาค้นคว้าความเหมาะสมอีก 14 วัน

และทำงานบนแบบหล่อคอนกรีต จนกว่าจะครบกำหนด 48 ชั่วโมง

[illegible]



แสดงทิศทาง

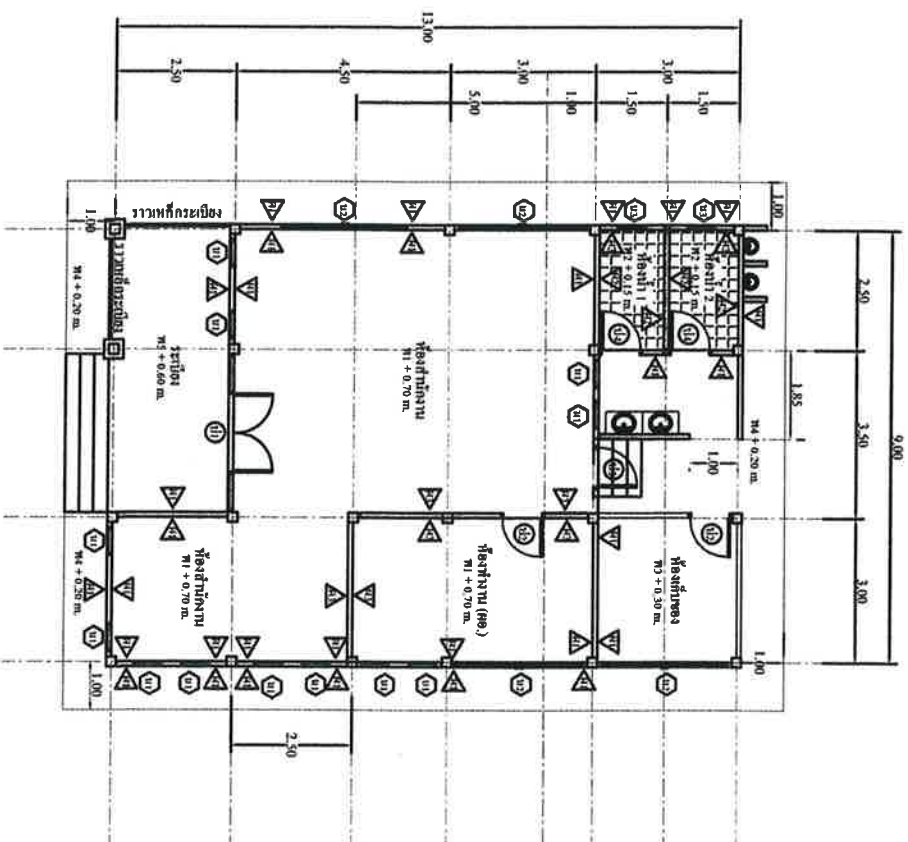

# แผนผังชั้นที่ 1

ขนาดหน้า

1 : 100



องค์การบริหารส่วนตำบลห้วยยาง  
โครงการก่อสร้างห้องเรียนติดทางหลวง  
องค์การบริหารส่วนตำบลห้วยยาง

สถานที่ก่อสร้าง

อาคารเรียน บ้านเลขที่ 4  
ตำบลห้วยยาง อำเภอเสลภูมิ

จังหวัดสุรินทร์

แสดงแบบ

แปลนชั้นที่ 1

เขียนแบบ

ตรวจสอบ

ตรวจสอบ

ตรวจสอบ

ตรวจสอบ

ตรวจสอบ

ตรวจสอบ

นายสมชาย ใจดี

นายสมชาย ใจดี

นายสมชาย ใจดี

นายสมชาย ใจดี

นายสมชาย ใจดี

นายสมชาย ใจดี

นายสมชาย ใจดี

หน้า 3/21

หน้า 3/21

หน้า 3/21

หน้า 3/21

หน้า 3/21

หน้า 3/21

หน้า 3/21







แสดงทิศทาง

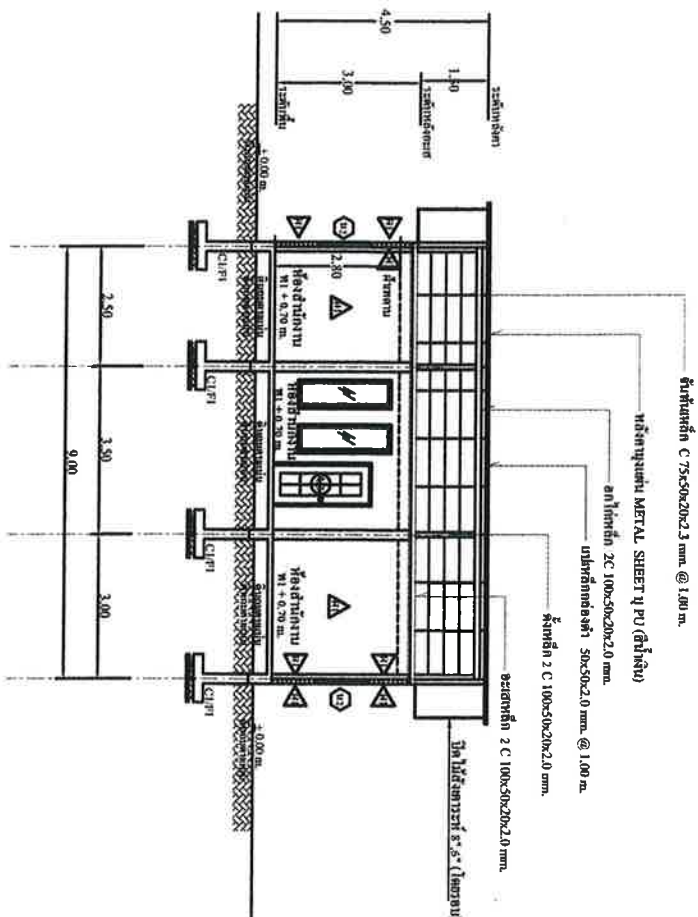

รูปตัด B - B

สถาปัตย์

1 : 100



องค์การบริหารส่วนตำบลห้วยยาง  
โครงการก่อสร้างห้องปฏิบัติการห้อง  
องค์การบริหารส่วนตำบลห้วยยาง

สถานที่ก่อสร้าง

อาคารเรียน บ้านเลขที่ หมู่ 4  
ตำบลห้วยยาง อำเภอเสลภูมิ

จังหวัดสุรินทร์

แสดงแบบ

รูปตัด B - B

เขียนแบบ

ตรวจสอบ

ตรวจสอบ

ตรวจสอบ

ตรวจสอบ

ตรวจสอบ

นายอภัยสิทธิ์

นายอภัยสิทธิ์

นายอภัยสิทธิ์

นายอภัยสิทธิ์

นายอภัยสิทธิ์

นายอภัยสิทธิ์

หน้า 5/21

หน้า 5/21

หน้า 5/21

หน้า 5/21

หน้า 5/21

หน้า 5/21

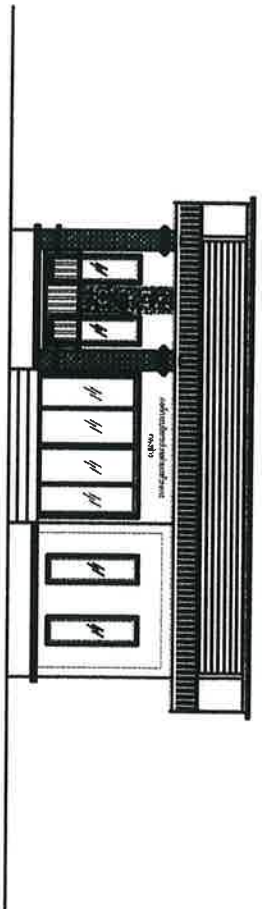

รูปด้าน A  
ขนาดตัว  
1 : 100

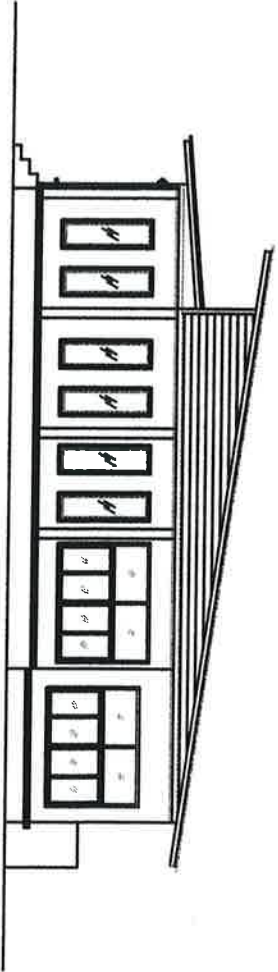

รูปด้าน B  
ขนาดตัว  
1 : 100



แสดงทิศทาง

องค์การบริหารส่วนตำบลห้วยยาง  
โครงการก่อสร้างห้องปฏิบัติการอสงไขย  
องค์การบริหารส่วนตำบลห้วยยาง



สถานที่ก่อสร้าง อ.ต.ห้วยยาง บ้านคำ หมู่ 4 ตำบลห้วยยาง อ.เมืองสกลนคร จังหวัดสกลนคร		ชื่อแบบ	คส.นายช่างสำรวจ
		ตรวจแบบ	นายช่างโยธา
		ตรวจแบบ	ผอ.กองช่าง
		เซ็นเซอร์แบบ	ปลัด อบต.
		อนุมัติแบบ	นายก อบต.
แสดงแบบ รูปด้าน A - B		เลขที่แบบ	WE 10/2568
		วันที่ 6/21	

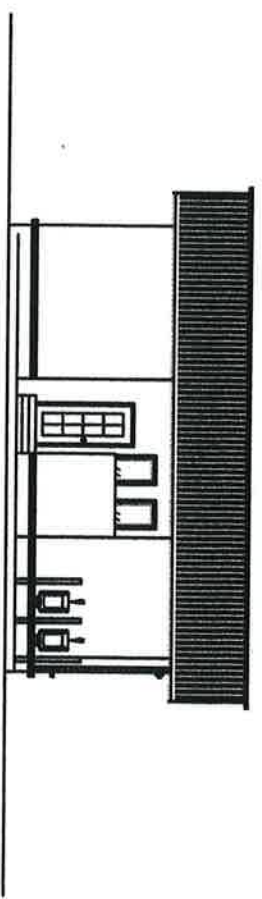

รูปด้าน C

ขนาดตัว

1 : 100

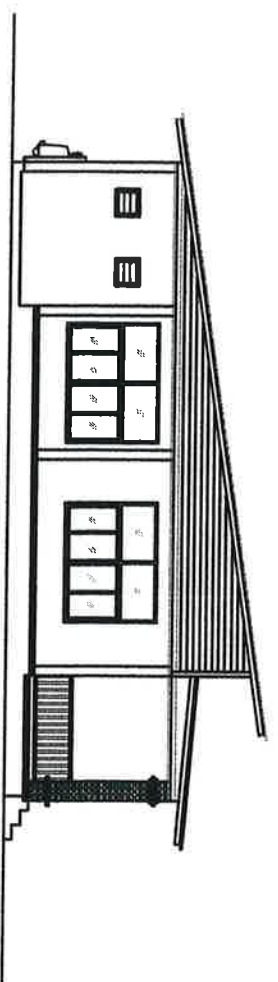

รูปด้าน D

ขนาดตัว

1 : 100



แสดงทิศทาง

องค์การบริหารส่วนตำบลห้วยยาง  
โครงการก่อสร้างห้องปฏิบัติการห้อง  
องค์การบริหารส่วนตำบลห้วยยาง



สถานที่ก่อสร้าง  
อ.บ.ค. ห้วยยาง บ้านนาถ้ำ หมู่ 4  
ตำบลห้วยยาง อ.เมืองสกลนคร  
จังหวัดสกลนคร

เขียนแบบ  
นายอภัยสิทธิ์  
นายอภัยสิทธิ์  
นายอภัยสิทธิ์

ตรวจสอบแบบ  
นายอภัยสิทธิ์  
นายอภัยสิทธิ์  
นายอภัยสิทธิ์

อนุมัติแบบ  
นายอภัยสิทธิ์  
นายอภัยสิทธิ์  
นายอภัยสิทธิ์

แสดงแบบ  
รูปด้าน C - D

เลขที่แบบ  
พ.บ. 10/2568  
วันที่  
7/21



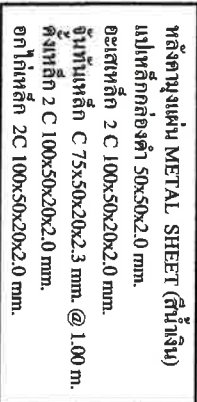
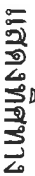

 <p>องค์การบริหารส่วนตำบลห้วยยาง โครงการก่อสร้างอาคารเรียน องค์การบริหารส่วนตำบลห้วยยาง</p>	<p>สถานที่ก่อสร้าง อาคารเรียน บ้านเลขที่ หมู่ 4 ตำบลห้วยยาง อำเภอรัตนวาปี จังหวัดสกลนคร</p>								
<p>แบบแปลน</p> <p>แปลนหลัก</p>	<table border="1"> <tr> <td>เขียนแบบ</td> <td>นาย ชัยวัฒน์ งามคำ</td> </tr> <tr> <td>ตรวจสอบ</td> <td>นาย ชัยวัฒน์ งามคำ</td> </tr> <tr> <td>ออกแบบ</td> <td>นาง อรุณรัตน์</td> </tr> <tr> <td>อนุมัติแบบ</td> <td>นาย ชัยวัฒน์ งามคำ</td> </tr> </table> <p>เลขที่แบบ</p> <p>วันที่ 10/05/58</p> <p>แผ่นที่ 8/21</p>	เขียนแบบ	นาย ชัยวัฒน์ งามคำ	ตรวจสอบ	นาย ชัยวัฒน์ งามคำ	ออกแบบ	นาง อรุณรัตน์	อนุมัติแบบ	นาย ชัยวัฒน์ งามคำ
เขียนแบบ	นาย ชัยวัฒน์ งามคำ								
ตรวจสอบ	นาย ชัยวัฒน์ งามคำ								
ออกแบบ	นาง อรุณรัตน์								
อนุมัติแบบ	นาย ชัยวัฒน์ งามคำ								



แสดงทิศทาง

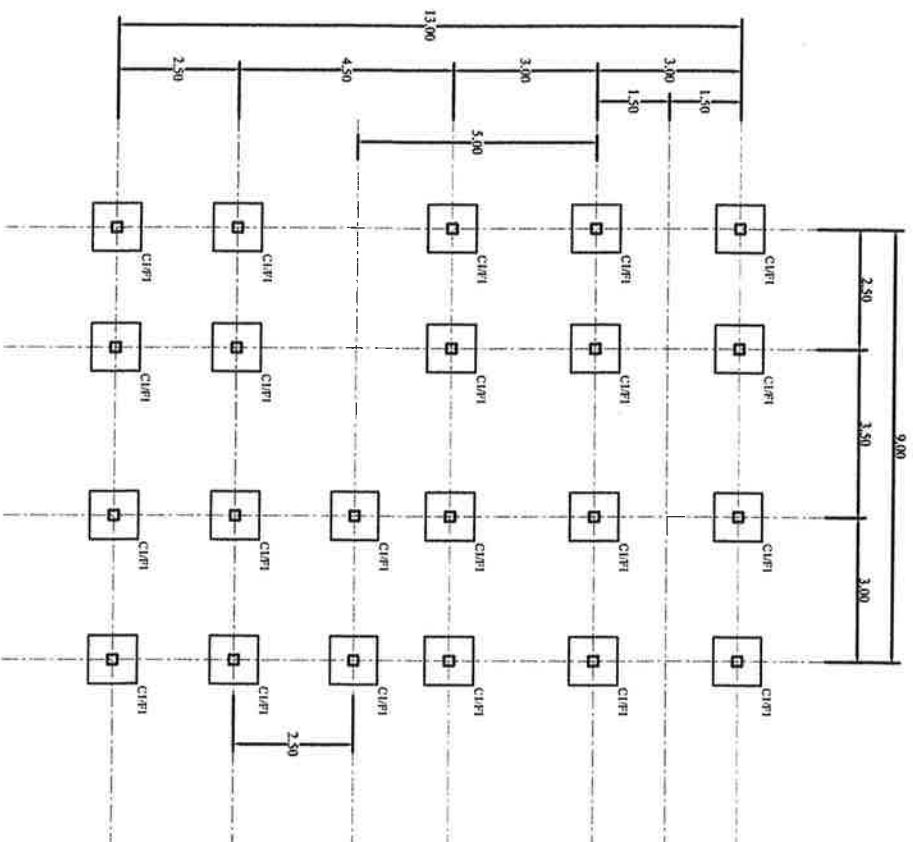

# แปลนฐานราก - ต่อหน้า

ขนาดตัว

1 : 100



องค์การบริหารส่วนตำบลห้วยยาง  
โครงการก่อสร้างห้องปฏิบัติการห้อง  
องค์การบริหารส่วนตำบลห้วยยาง

สถานที่ก่อสร้าง

องค์การบริหารส่วนตำบลห้วยยาง  
ตำบลห้วยยาง อำเภอรัตนวาปี

จังหวัดรัตนวาปี

แสดงแบบ

แปลนฐานราก - ต่อหน้า

ชื่อแบบ

ชื่อแบบ

ชื่อแบบ

ชื่อแบบ

ชื่อแบบ

ชื่อแบบ

วันที่

วันที่

วันที่

วันที่

วันที่

วันที่

วันที่

วันที่

วันที่

วันที่

วันที่

วันที่



แผนผังอาคาร

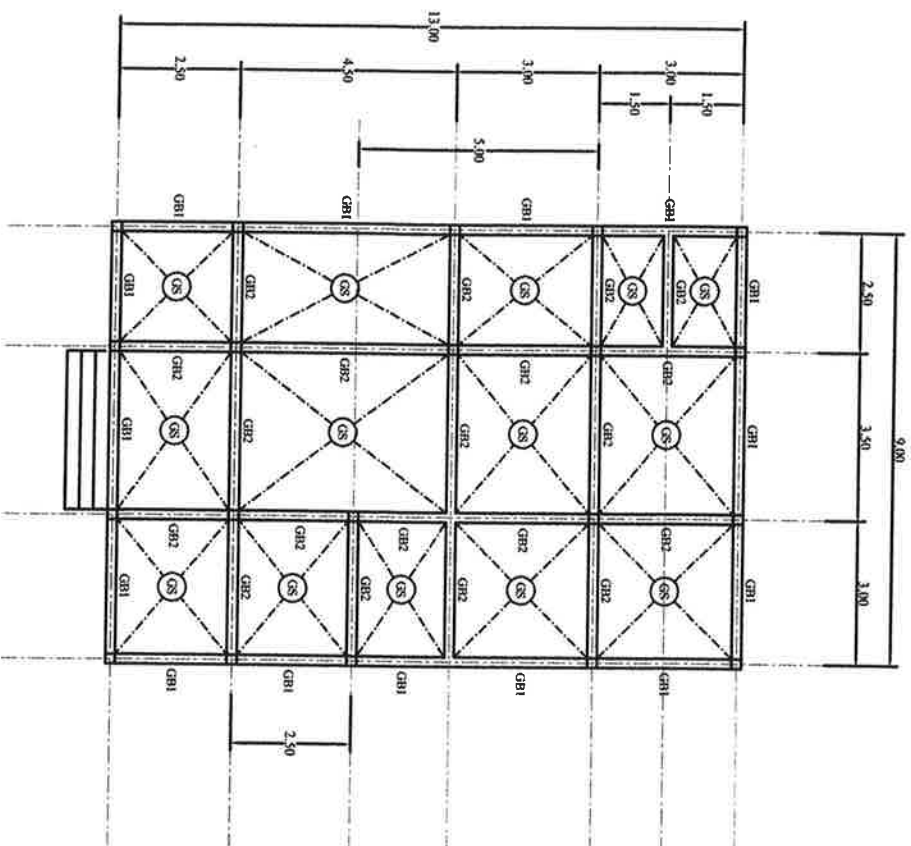

แปลนอาคาร

หน้าตัด

1 : 100



องค์การบริหารส่วนตำบลห้วยยาง  
โครงการก่อสร้างห้องปฏิบัติการกองช่าง  
องค์การบริหารส่วนตำบลห้วยยาง

สถานที่ก่อสร้าง

อบต.ห้วยยาง บ้านนาถ้ำ หมู่ 4  
ตำบลห้วยยาง อำเภอสกลนคร  
จังหวัดสกลนคร

ผู้จัดทำ

แสดงแบบ

แปลนอาคาร

เขียนแบบ

ตรวจสอบ

ตรวจสอบแบบ

อนุมัติแบบ

นายช่างสำรวจ

นายช่างโยธา

กองช่าง

10/21

หน้าตัด

วันที่ 10/21

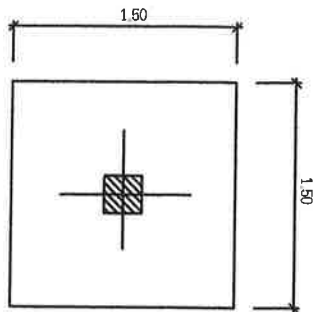
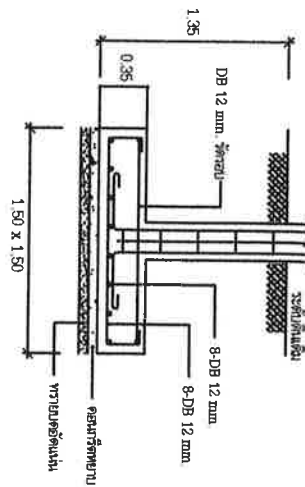

แบบฐานราก F1  
SCALE 1 : 25

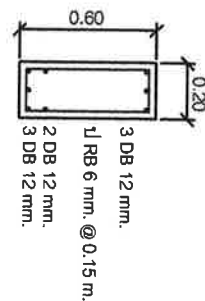

ขยาย GB1  
มาตราส่วน 1:20

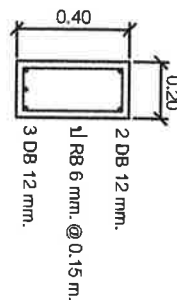

ขยาย GB2  
มาตราส่วน 1:20

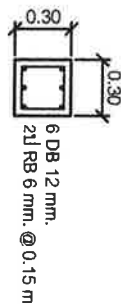

ขยาย C คองกรีต  
มาตราส่วน 1:20

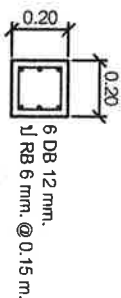

ขยาย C พื้นล่างห้อง Truss  
มาตราส่วน 1:20

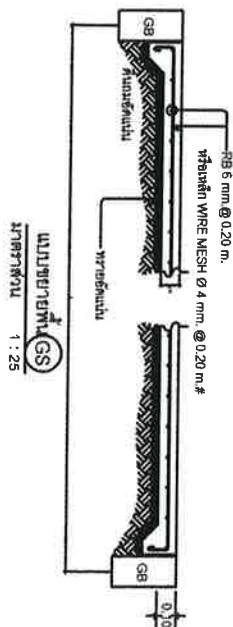

แบบขยายผนัง (GS)  
มาตราส่วน 1 : 25

หมายเหตุ : กรณีได้รับน้ำหนักบรรทุกได้ไม่น้อยกว่า 10 ตัน/ ตร.ม.  
สามารถใช้ฐานรากแบบได้

## แบบขยายคาน - ฐานราก

มาตราส่วน

1:50



องค์การบริหารส่วนตำบลห้วยยาง  
โครงการก่อสร้างห้องเก็บสินค้าทาง  
องค์การบริหารส่วนตำบลห้วยยาง

สถานที่ก่อสร้าง

ย่นด ห้วยยาง บ้านท่า หมู่ 4  
ตำบลห้วยยาง อำเภอเสนาะ  
จังหวัดสกลนคร

ผู้ควบคุมงาน

แสดงแบบ

แบบขยายคาน - ฐานราก

ชื่อแบบ

ตรวจสอบ

ตรวจสอบ

ตรวจสอบ

ตรวจสอบ

ตรวจสอบ

นายช่างสำรวจ

นายช่างโยธา

ผอ. กองช่าง

ผู้จัดทำ บด.

นายก อบต.

วันที่ 11/21



ขยายประจักษ์-หน้าต่าง

**1103**

1:50

[illegible]





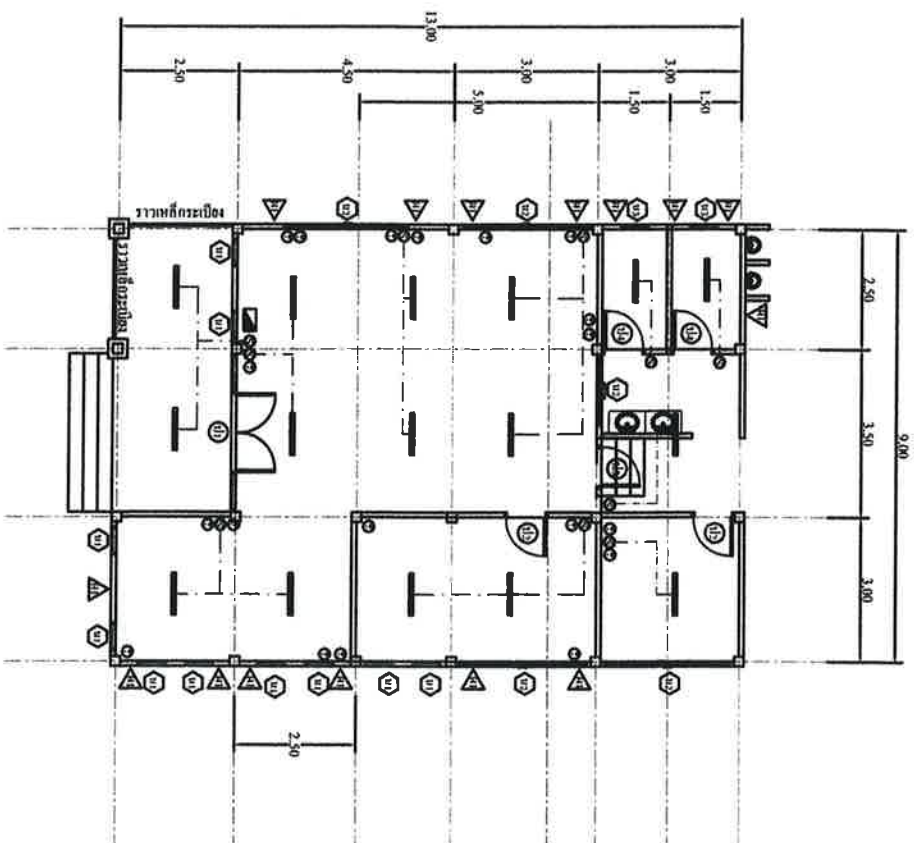

# แปลนไฟฟ้าชั้นที่ 1

สถาปัตย์

1 : 100



องค์การบริหารส่วนตำบลห้วยยาง  
โครงการก่อสร้างห้องเรียนติดแอร์ห้อง  
องค์การบริหารส่วนตำบลห้วยยาง

สถานที่ก่อสร้าง  
อ.ต. ห้วยยาง บัณฑิต หมู่ 4  
ตำบลห้วยยาง อ.เมืองสกลนคร  
จังหวัดสกลนคร

แสดงแบบ

แปลนไฟฟ้าชั้นที่ 1

ชื่อแบบ

ตรวจสอบ

แก้ไขแบบ

อนุมัติแบบ

วันที่แบบ

วันที่ 14/21

นายช่างสำรวจ  
นายช่างโยธา  
นายช่าง  
นายช่าง

นายช่าง  
นายช่าง

นายช่าง  
นายช่าง

นายช่าง  
นายช่าง

นายช่าง  
นายช่าง



รายการประกอบแบบสุขลักษณะ	
	รายละเอียด/รายการ
LAV	อ่างล้างหน้าสาธารณะ
MIR	กระถางใส่ดอกไม้
TR	ราวพาดผ้าอ้อมนิ่ม
SHW	ผ้าปูรองนอน
PH	ห้องน้ำสาธารณะ ติดผนัง
WC	โถส้วม (ชักโครก)
SW	สายอ่อนนิ่มสำหรับ
FD	รูระบายน้ำทิ้งแบบระบบกรองที่มีที่ดักกลิ่น Ø2 1/2"
หมายเหตุ: สุขภัณฑ์ (ยี่ห้อ - สี - รุ่น ระบุภายหลัง)	

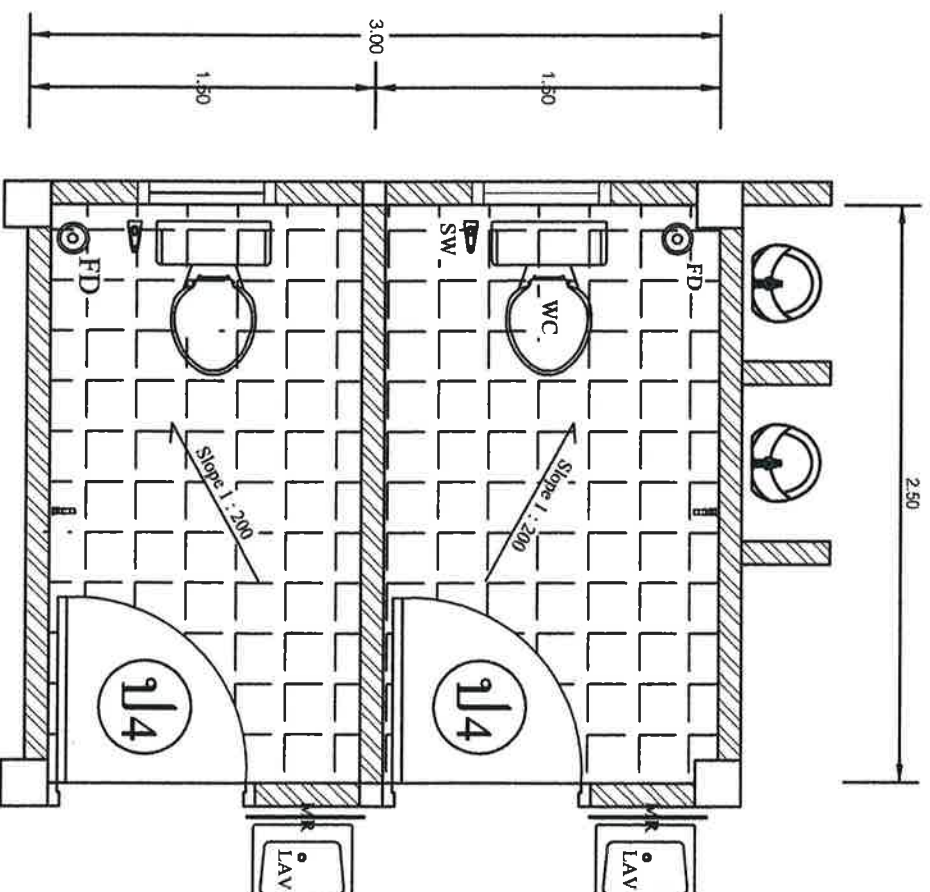

+1.70	ศูนย์กลางที่ติดตั้งผนึกบัว
+1.60	ศูนย์กลางรวมราวตากผ้า
+1.50	ศูนย์กลางที่ติดตั้งกระจกเงา
+1.00	ใต้ที่วางรองเท้าศูนย์กลางอีกผนึกบัว
+0.80	ระดับขอบบนล่างอ่างอาบน้ำ
+0.70	ระดับศูนย์กลางที่ใต้ระดามะพร้าว
+0.60	ระดับศูนย์กลางติดตั้งที่ออกแบบ
+0.40	ระดับศูนย์กลางติดตั้งสายอ่อนน้ำระ
+0.00	ระดับพื้นห้องน้ำ

ANALYSIS

1 : 25



องค์การบริหารส่วนตำบลห้วยยาง  
โครงการก่อสร้างภูมิทัศน์การเกษตร  
องค์การบริหารส่วนตำบลห้วยยาง

สถานที่ก่อสร้าง  
อพ.ห้วยยาง บ้านหมาก หมู่ 4  
ตำบลห้วยยาง อำเภอเสนาณรงค์

เลขที่ใบแจ้งหนี้	วันที่ออกใบแจ้งหนี้	วันที่ครบกำหนด	วันที่ชำระเงิน
18271	18/07/2568	18/07/2568	18/07/2568

ตำแหน่งสุภบาลและอำนวยการคดีสามารถเปลี่ยนแปลงได้ (ข้อ ๕ - ๕ - ๖ แห่งกฎหมาย)



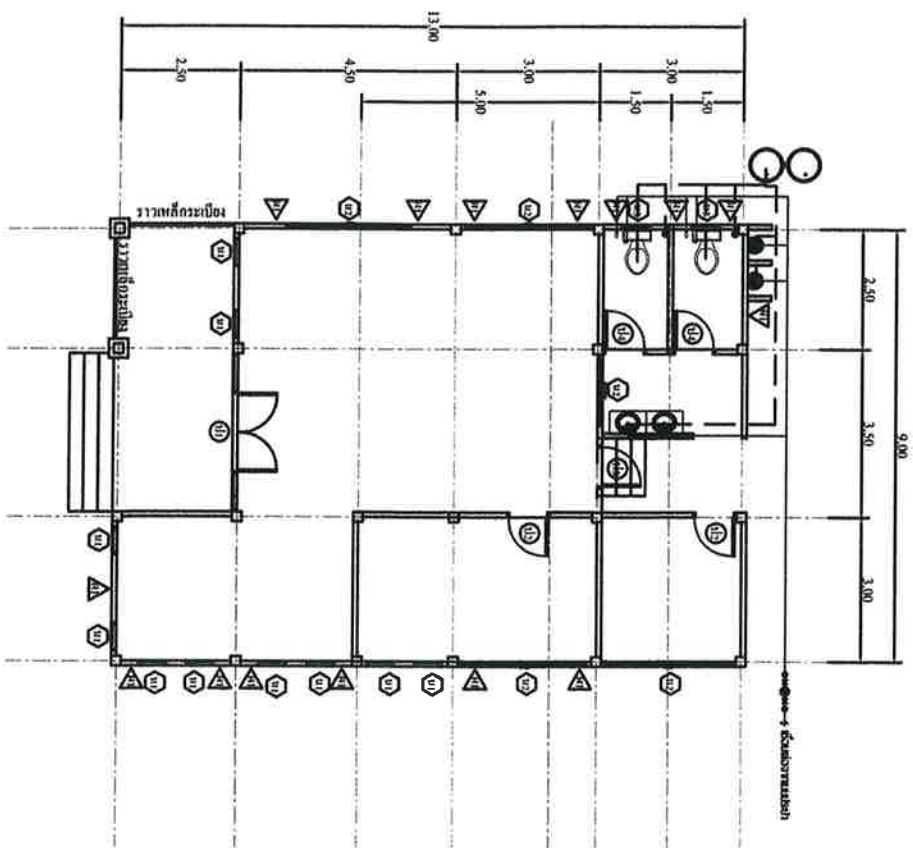

# แปลนตึกโรงเรียน

มาตราส่วน

1 : 100



องค์การบริหารส่วนตำบลห้วยยาง  
โครงการก่อสร้างห้องปฏิบัติการห้อง  
องค์การบริหารส่วนตำบลห้วยยาง

สถานที่ก่อสร้าง  
อบต. ห้วยยาง บ้านหลัก หมู่ 4  
ตำบลห้วยยาง อำเภอสหัสขันธ์  
จังหวัดสกลนคร

แสดงแบบ

แปลนพื้นที่ที่ 1

เขียนแบบ

ศส. นพวงษ์สังวาล

ตรวจสอบ

นายสังข์มัย

ตรวจสอบ

นางทอง

เจ้าหน้าตม

มัสดี อบต.

อนุมัติแบบ

นายก อบต.

เลขที่แบบ

พ.ย. 10/2568

แผ่นที่ 18/21



2.40

1.20

- วัสดุที่ใช้ภายในถัง ขนาดความกว้างไม่น้อยกว่า 1.20 เมตร  
ยาวไม่น้อยกว่า 2.40 เมตร

- จุดคิดจะไปใช้หลักคิดกับวิธีปฏิบัติเดิมๆ หรือปรับหลักการ ที่สามารถมองเห็น ได้ชัดเจนและมีความปลอดภัยแก่ผู้รู้เส้นทาง

	
<p align="center"><b>องค์การสวัสดิการสังคมแห่งประเทศไทย</b>  <b>โครงการก่อสร้างห้องปฏิบัติการทางช่าง</b>  <b>องค์การสวัสดิการสังคมแห่งประเทศไทย</b></p>	
<p align="center">สถานที่ก่อสร้าง          วิทยาลัย ปทุมธานี หมู่ที่ 4          ซ.ช่วยยาง อ.เมืองลพบุรี          จ.ลพบุรี</p>	<p align="center">ผู้สนับสนุน          นายสุวิทย์ งามคำ          นายก อบจ.ลพบุรี</p>
<p align="center">ผู้รับผิดชอบ          นายสมชาย งามคำ          นายก อบจ.ลพบุรี</p>	<p align="center">ผู้ดำเนินงาน          นายสมชาย งามคำ          นายก อบจ.ลพบุรี</p>
<p align="center">วันที่ส่งมอบงาน          15/12/2560</p>	<p align="center">วันที่รับมอบงาน          15/12/2560</p>
<p align="center">เอกสารแนบ          1.แบบแปลน          2.แบบก่อสร้าง          3.แบบรายละเอียด          4.แบบรายละเอียด          5.แบบรายละเอียด          6.แบบรายละเอียด          7.แบบรายละเอียด          8.แบบรายละเอียด          9.แบบรายละเอียด          10.แบบรายละเอียด          11.แบบรายละเอียด          12.แบบรายละเอียด          13.แบบรายละเอียด          14.แบบรายละเอียด          15.แบบรายละเอียด          16.แบบรายละเอียด          17.แบบรายละเอียด          18.แบบรายละเอียด          19.แบบรายละเอียด          20.แบบรายละเอียด          21.แบบรายละเอียด          22.แบบรายละเอียด          23.แบบรายละเอียด          24.แบบรายละเอียด          25.แบบรายละเอียด          26.แบบรายละเอียด          27.แบบรายละเอียด          28.แบบรายละเอียด          29.แบบรายละเอียด          30.แบบรายละเอียด          31.แบบรายละเอียด          32.แบบรายละเอียด          33.แบบรายละเอียด          34.แบบรายละเอียด          35.แบบรายละเอียด          36.แบบรายละเอียด          37.แบบรายละเอียด          38.แบบรายละเอียด          39.แบบรายละเอียด          40.แบบรายละเอียด          41.แบบรายละเอียด          42.แบบรายละเอียด          43.แบบรายละเอียด          44.แบบรายละเอียด          45.แบบรายละเอียด          46.แบบรายละเอียด          47.แบบรายละเอียด          48.แบบรายละเอียด          49.แบบรายละเอียด          50.แบบรายละเอียด          51.แบบรายละเอียด          52.แบบรายละเอียด          53.แบบรายละเอียด          54.แบบรายละเอียด          55.แบบรายละเอียด          56.แบบรายละเอียด          57.แบบรายละเอียด          58.แบบรายละเอียด          59.แบบรายละเอียด          60.แบบรายละเอียด          61.แบบรายละเอียด          62.แบบรายละเอียด          63.แบบรายละเอียด          64.แบบรายละเอียด          65.แบบรายละเอียด          66.แบบรายละเอียด          67.แบบรายละเอียด          68.แบบรายละเอียด          69.แบบรายละเอียด          70.แบบรายละเอียด          71.แบบรายละเอียด          72.แบบรายละเอียด          73.แบบรายละเอียด          74.แบบรายละเอียด          75.แบบรายละเอียด          76.แบบรายละเอียด          77.แบบรายละเอียด          78.แบบรายละเอียด          79.แบบรายละเอียด          80.แบบรายละเอียด          81.แบบรายละเอียด          82.แบบรายละเอียด          83.แบบรายละเอียด          84.แบบรายละเอียด          85.แบบรายละเอียด          86.แบบรายละเอียด          87.แบบรายละเอียด          88.แบบรายละเอียด          89.แบบรายละเอียด          90.แบบรายละเอียด          91.แบบรายละเอียด          92.แบบรายละเอียด          93.แบบรายละเอียด          94.แบบรายละเอียด          95.แบบรายละเอียด          96.แบบรายละเอียด          97.แบบรายละเอียด          98.แบบรายละเอียด          99.แบบรายละเอียด          100.แบบรายละเอียด</p>	<p align="center">วันที่          15/12/2560</p>

