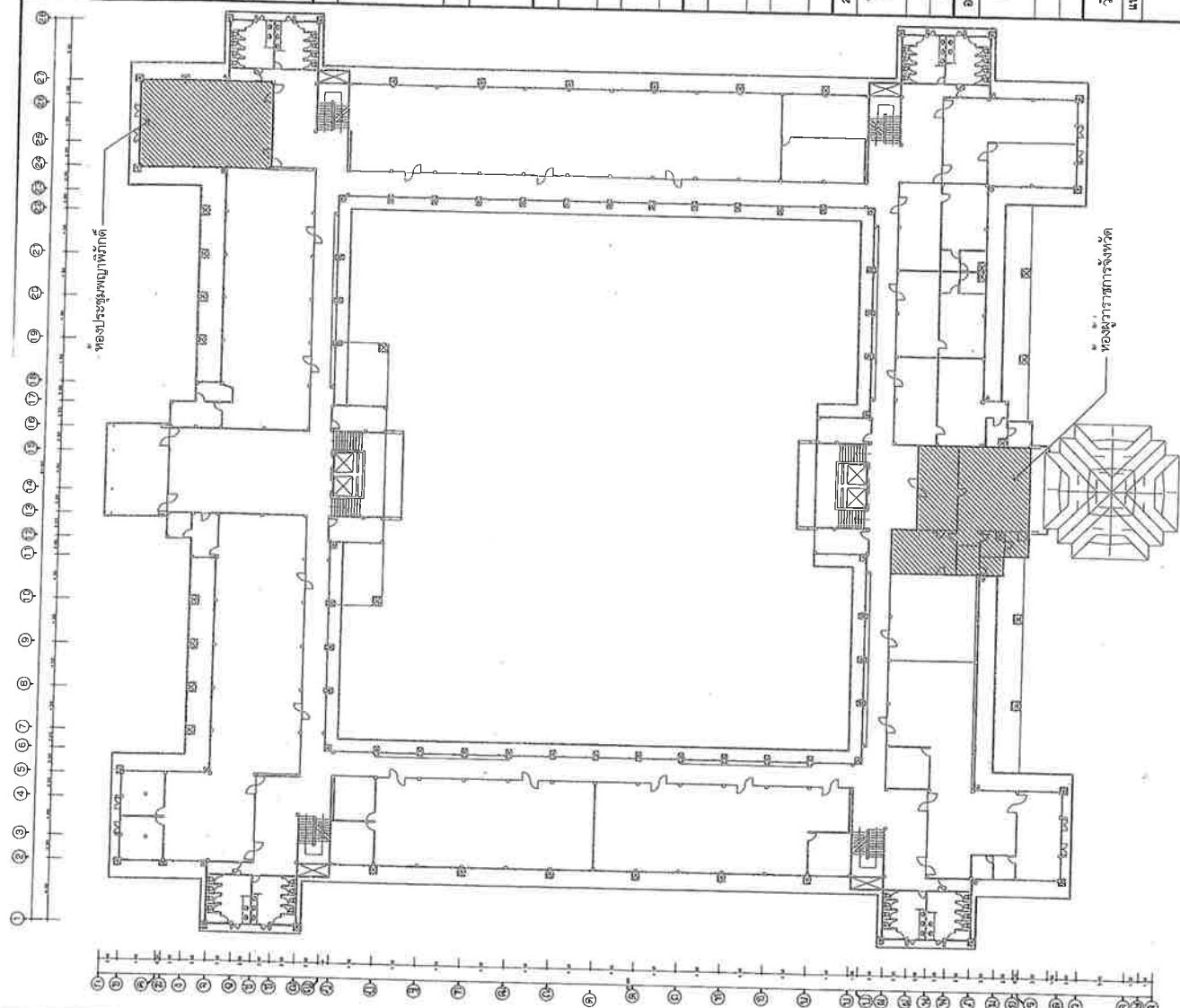

# แบบปรับปรุงห้องประชุมศาลากลางจังหวัดเชียงใหม่

ผู้ออกแบบ : สำนักงานนโยบายและผังเมืองจังหวัดเชียงราย

เจ้าของโครงการ : จังหวัดเชียงราย

[illegible]

แบบแปลนพ.ชน.ที่ ๒ ศาลากลางจังหวัดเชียงราย  
มกราคม

[illegible]



โครงการ

แบบปรัปรงหองประพม

ศาลากลางจังหวัดเชียงใหม่

15 JULY 2005

เจ้าของโจรเงกา

จังหวัดสุโขทัย

---

NAME / 姓 名

Cubana  
Cubana Tare

☒ ☐

1807  
1808

**นางสาว**

Adm.

นางสาวกิติพร สมพรสกุล

5. PMUSUB

ผู้เขียน : ศาสตราจารย์ ดร.

เวลา / ตรวจ

the end

นายธีรยุทธ กุคำใส

หน้า ๑๖

9

[illegible]

৩৫৬৮৯০১২৩৪৫৬৭৮৯০১২৩৪৫৬৭৮৯০১২৩৪৫৬৭৮৯০

วันที่ 13 มีนาคม พ.ศ. 2566

2018年

แบบแปลนหน้าปกที่ 3  
ศาลากลางจังหวัดเชียงใหม่

1000

แบบแปลนที่ A-13/02/2566

เลขที่	แบบที่
--------	--------

A-02 02/67

50	50
----	----

ชุด  
 แปลงพื้นที่ 3 ตำบลจังหวัดชัยภูมิ  
 น.ศ. ๖๐๖

[illegible]





โครงการ  
แบบปรับปรุงห้องประชุม  
ศาลากลางจังหวัดเชียงใหม่

เจ้าของโครงการ

๔๔. สิ้นพระชนม์, ขี้ยิงราย

สำราญ / เขียวแบบ
------------------

Werner

10

นายเกษม วัฒนชัย

00	
----	--

นางสาวกิติพร ธนพรสกุล

ONM1611A

ส่งมอบ / ตรวจ

Wiederholung

အထွေထွေအားဖြင့် အောက်ဖော်ပြပါအတိုင်း ဖြစ်ပေါ်လာသည်။

C

\_\_\_\_\_

[illegible]

วันที่ 13 มีนาคม พ.ศ. 2568

[illegible]

សម្រាប់ការសិក្សាប្រចាំថ្ងៃ

[illegible]

เลขที่	แบบ
--------	-----

A-04	04 / 67
------	---------

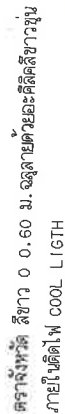

การดำเนินงาน

**ประธานกรรมการ:**

2020

๑๕๖๖ การจัดการเรียนการสอน

ต่างเดิม

การรวมกัน

260

รวม..... ๑๖

10

.....















รายชื่อสมาชิก

FL1 - พันธุ์ กรมชลประทาน เขตชลประทาน ลำปาง มี 3 ตา

รายชื่อการอุปถัมภ์

๔ - ผนังโครงคร่าวไม่ผ่าน การแผ่น HMR ดัดโค้ง ทาสี

๕ - แผนโครงการแม่เหล็ก การแพร่เมล็ด ๑๗. ฤดูปลูกด้วยเวลา : ๕ ถึง ๖๐๐

จิตสังคมและการดูแลสุขภาพจิต

2019-2020

[illegible]

แปลนรูปประดิษฐานภายในห้องประชุมวิทยุภาคใต้

100









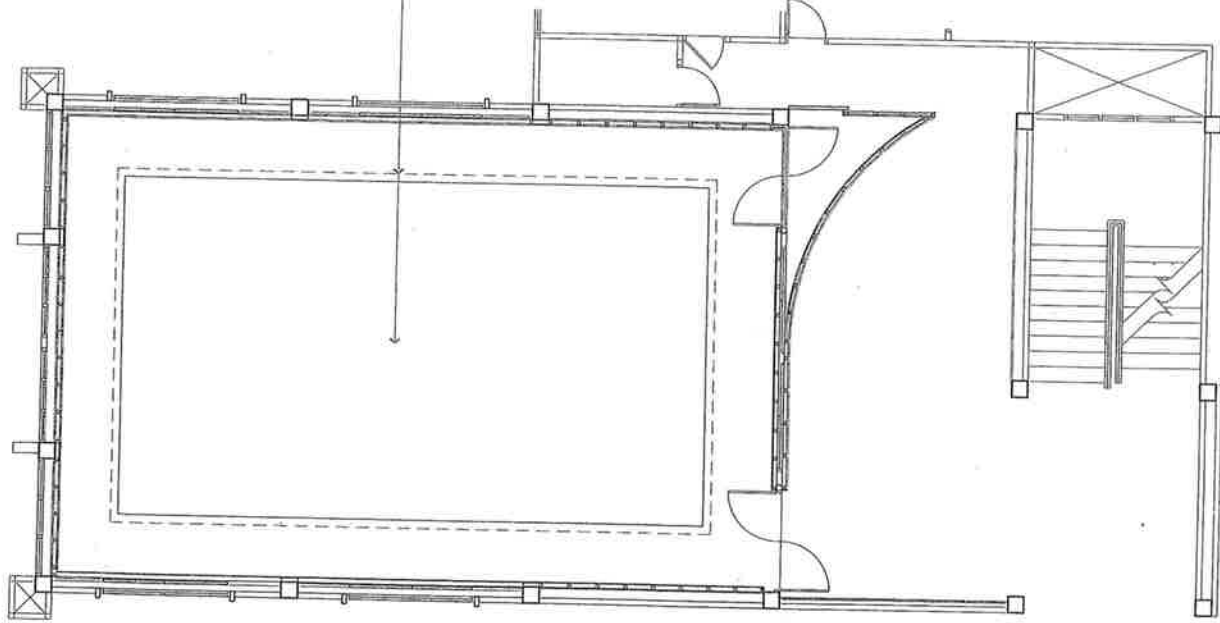
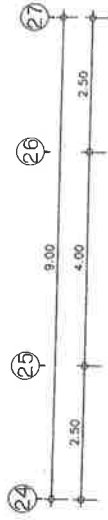
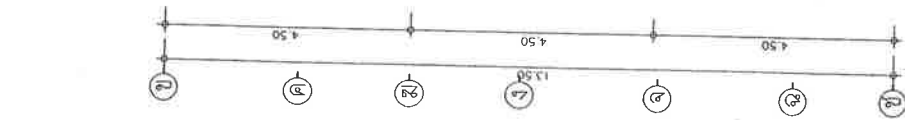

CL-X ฝ้าเพดาน, แนวฝ้าเพดานยังไม่เออร์จบเรียบร้อย(เองเดิม) ทาสี

ลงชื่อ...**รพีพงศ์**...ประธานกรรมการ  
 ลงชื่อ...**[Signature]**...กรรมการ  
 ลงชื่อ...**[Signature]**...กรรมการ  
 ลงชื่อ...**ชัย**...กรรมการ  
 ลงชื่อ...**[Signature]**...กรรมการ



แปลสภาพอาคารของประชุมสภาผู้แทนราษฎร  
 มาตรา 100

1 : 100



สำนักงานโยธาธิการและผังเมือง  
 จังหวัดเชียงราย  
 กรมโยธาธิการและผังเมือง

โครงการ

แบบปรับปรุงห้องประชุม  
 ศาลากลางจังหวัดเชียงราย

เจ้าของโครงการ

จังหวัดเชียงราย

สำรวจ / เขียนแบบ

**[Signature]**

นางสาวรัชฎา โปดวง

**[Signature]**

นายแพทย์วิวัฒน์ อรุณชน

วิศวกร

ในฉ.

นางสาวศิริพร อรรถกุล

**[Signature]**

นายสุรพันธ์ กุลธรรม

สถาปนิก / ตรวจ

**[Signature]**

นายวิวัฒน์ อรุณชน

วิศวกร

หัวหน้าสำนักงานโยธาธิการและผังเมือง

**[Signature]**

นายระพีพงศ์

โยธาธิการและผังเมืองจังหวัด

วันที่ 13 มีนาคม พ.ศ. 2566

แบบแสดง

แปลสภาพอาคารและผังเมือง

แปลสภาพอาคารและผังเมือง

แปลสภาพอาคารและผังเมือง

แปลสภาพอาคารและผังเมือง

แปลสภาพอาคารและผังเมือง

แปลสภาพอาคารและผังเมือง

แปลสภาพอาคารและผังเมือง

แปลสภาพอาคารและผังเมือง

แปลสภาพอาคารและผังเมือง

แปลสภาพอาคารและผังเมือง

แปลสภาพอาคารและผังเมือง

แปลสภาพอาคารและผังเมือง

แปลสภาพอาคารและผังเมือง

แปลสภาพอาคารและผังเมือง

แปลสภาพอาคารและผังเมือง

แปลสภาพอาคารและผังเมือง

แบบเลขที่ A-13/02/2566

เลขที่

แผ่นที่

A-09 09 / 67



แบบปรับปรุงห้องประชุม  
ศาลากลางจังหวัดเชียงใหม่

ฉันทัดเขียน

Living

10/11

Black

QAM 151A

511

ສູນອາວຸໂສບາດມະນຸດສະໄໝໃໝ່

2

ยธำธิการและผังเมืองจังหวัด

අයිතමය

ระบบไฟฟ้าของประจักษ์วิทยาพื้นที่

เลขที่	แผ่นที่
--------	---------

-10 10 /e

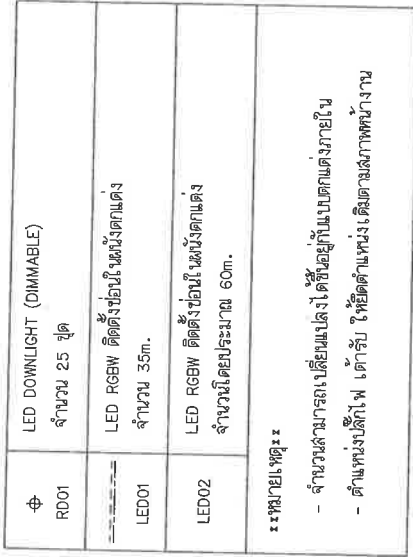

**วิฑูรธ**

ประธานกรรมการ  
กรรมการ  
กรรมการ  
กรรมการ  
กรรมการ

ลงชื่อ.....  
**Sukun P.**  
ลงชื่อ.....  
**[Signature]**  
ลงชื่อ.....  
**[Signature]**  
ลงชื่อ.....  
**[Signature]**  
ลงชื่อ.....  
**[Signature]**

แปลงระบบไฟฟ้าของประจักษ์วิทยาพิภคิต

มาดราส

100

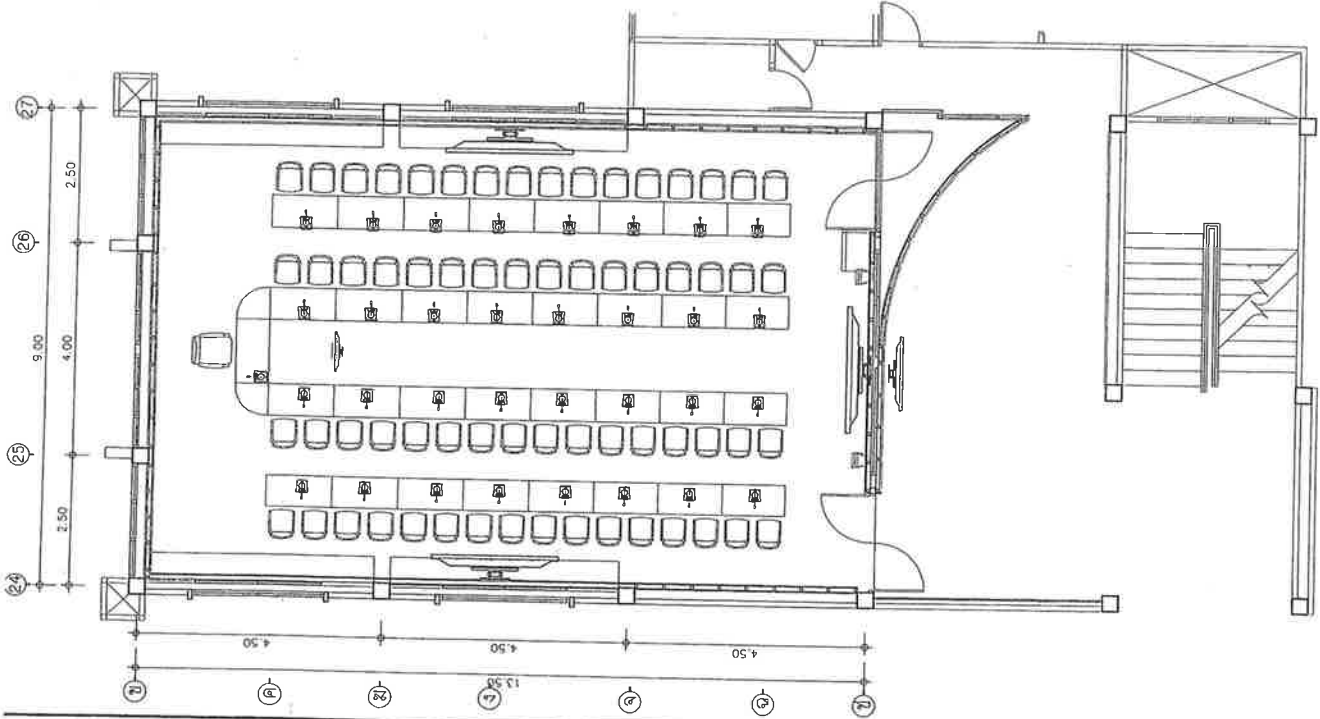

แปลแบบภาพและเสียงห้องประชุมพญาพิทักษ์  
มาตรา ๖

รายการประกอบแบบภาพและเสียง	
ผู้ดำเนิน	รายละเอียด
จอแสดงภาพ 42 นิ้ว ประสิทธิภาพ	
จอแสดงภาพ 85 นิ้ว	
จอแสดงภาพ 40 นิ้ว	
ตู้เก็บอุปกรณ์ขนาด 15U	
ลำโพงหลัก แบบมีที่ 2	
ไมโครโฟนชุดประชุม สำหรับประชุม แบบมีที่ 2	
ไมโครโฟนชุดประชุม สำหรับประชุม แบบมีที่ 2	
รวมสายไฟ	ค่าเพิ่มงานระบบและเสียง
	ตามสภาพและความเหมาะสมของห้อง

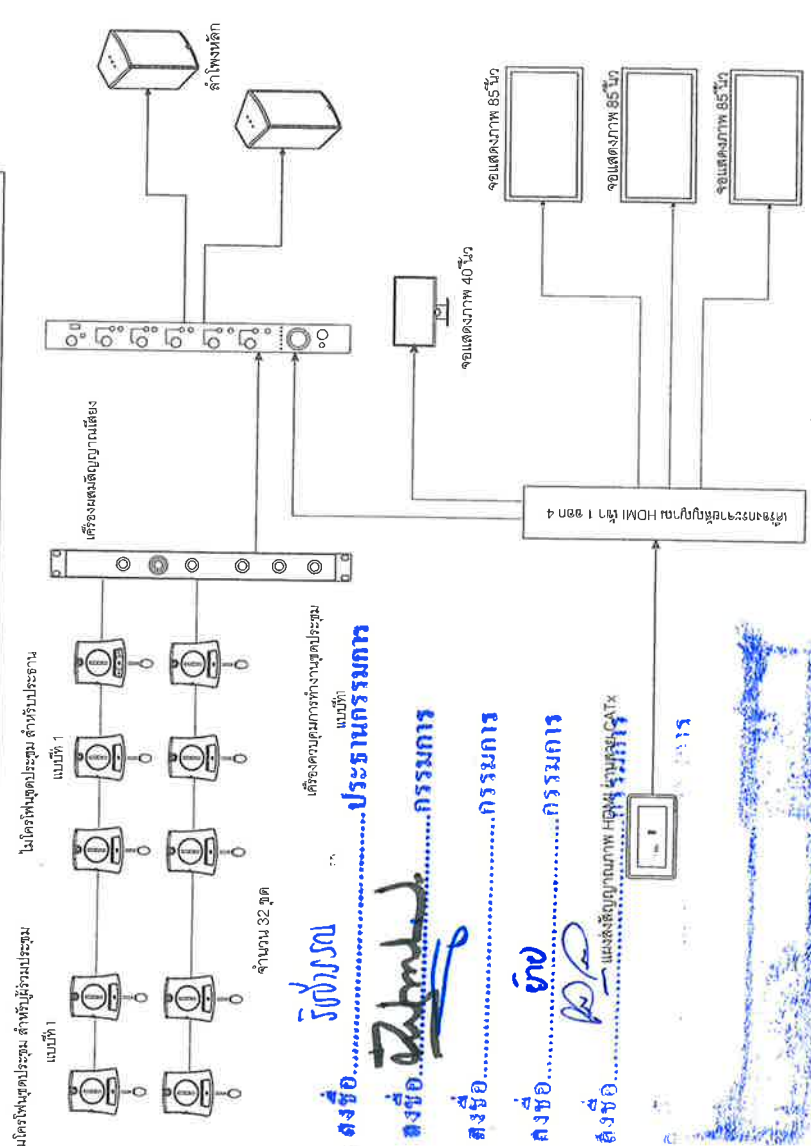

ส่งชื่อ... **รพีพร** ...ประธานกรรมการ

ส่งชื่อ... **วิมล** ...กรรมการ

ส่งชื่อ... **ยง** ...กรรมการ

ส่งชื่อ... **วิมล** ...กรรมการ

ส่งชื่อ... **วิมล** ...กรรมการ

ส่งชื่อ... **วิมล** ...กรรมการ

ไดอะแกรมระบบภาพและเสียงห้องประชุมพญาพิทักษ์



สำนักงานบริหารการและผังเมือง  
จังหวัดเชียงราย  
กรมโยธาธิการและผังเมือง

โครงการ	แบบปรับปรุงห้องประชุม ศาลากลางจังหวัดเชียงราย
เจ้าของโครงการ	
ผู้จัดทำเอกสาร	
สำรวจ / วิศวกร	666
นางสาววิมล ใจดวง	
นายเกรียงศักดิ์ สุวรรณ	
วิศวกร	
นางสาววิมล ใจดวง	
อุไรพร	
นายอรรถพงษ์ กฤษณะ	
สถาปนิก / วิศวกร	
วิชัยยุทธ ก่อใจ	
วิศวกรควบคุมงานโยธาโยธาธิการ	
ผู้ควบคุม	
นายอรรถพงษ์ กฤษณะ	
นายอรรถพงษ์ กฤษณะ	
โยธาธิการและผังเมืองจังหวัด	
วันที่ 13 มีนาคม พ.ศ. 2566	
แบบร่าง	
แปลแบบภาพและเสียง	
โครงการระบบภาพและเสียง	
ห้องประชุมพญาพิทักษ์	
แบบเลขที่ A-13/02/2566	
เลขที่	
วันที่	11 / 67

ลงชื่อ.....วิฑูรย์.....ประธานกรรมการ  
 ลงชื่อ.....*[Signature]*.....กรรมการ  
 ลงชื่อ.....*[Signature]*.....กรรมการ  
 ลงชื่อ.....*[Signature]*.....กรรมการ  
 ลงชื่อ.....*[Signature]*.....กรรมการ

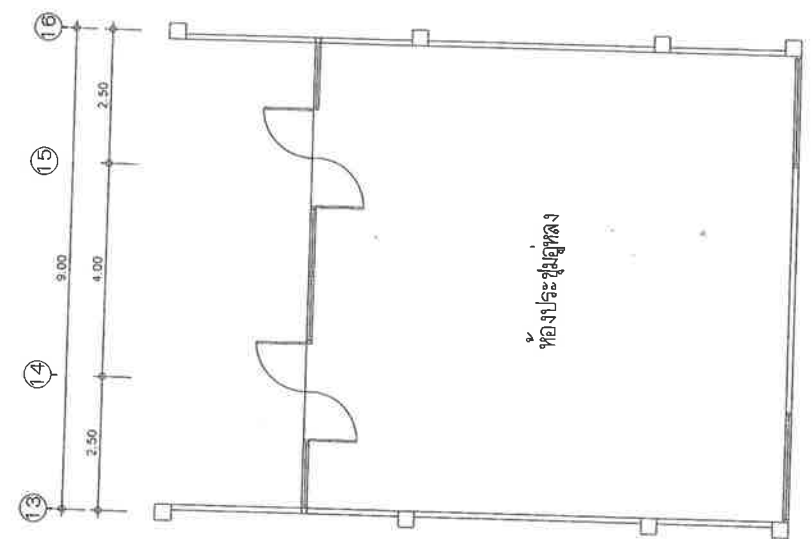
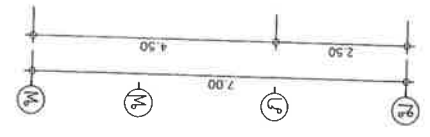
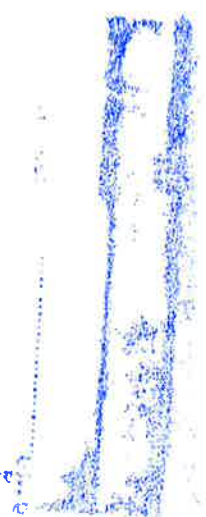





แปลงพื้นที่ของประชุมผู้สูง กองปรับปรุง  
 มคอ.ร.ช.ร.ว.

1 : 100



สำนักงานบริหารการและผังเมือง  
 จังหวัดเชียงใหม่  
 กรมโยธาธิการและผังเมือง

โครงการ	แบบปรับปรุงห้องประชุม ศาลากลางจังหวัดเชียงใหม่
เจ้าของโครงการ	
จังหวัด เชียงราย	
สำรวจ / เขียนแบบ	Char
นายช่างรับใช้ ใต้วง	<i>[Signature]</i>
นายช่างรับใช้ สุวรรณ	<i>[Signature]</i>
วิศวกร	ไม่ใส่
นางสาวศิริกร อภิลลิต	
อ.อ.พญ	
นายสารพงษ์ กาญจนศักดิ์	
สถาปัตย์ / ตรวจ	<i>[Signature]</i>
นายสุวิทย์ คุ้มใจ	
หัวหน้ากลุ่มงานวิศวกรรมโยธาธิการ	
อนุมัติ	<i>[Signature]</i>
นายสมเด็จ นุ่ม	
โยธาธิการและผังเมืองจังหวัด	
วันที่ 13 มีนาคม พ.ศ. 2566	
แบบแสดง	
แปลนห้องประชุมผู้สูง กองปรับปรุง	
แบบแสดงที่ A-13/02/2566	
เลขที่	แจ้งที่
A-12	12 / 67

ลงชื่อ..... จักรกฤษณ์..... ประธานกรรมการ  
 ลงชื่อ..... ..... กรรมการ  
 ลงชื่อ..... ..... กรรมการ  
 ลงชื่อ..... ..... กรรมการ  
 ลงชื่อ..... ..... กรรมการ

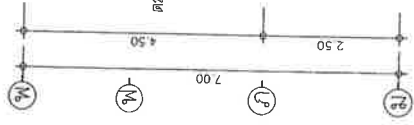

บริเวณติดตั้ง จอ TV LCD  
 ตลอดความยาวผนัง จำนวน 3 จอ

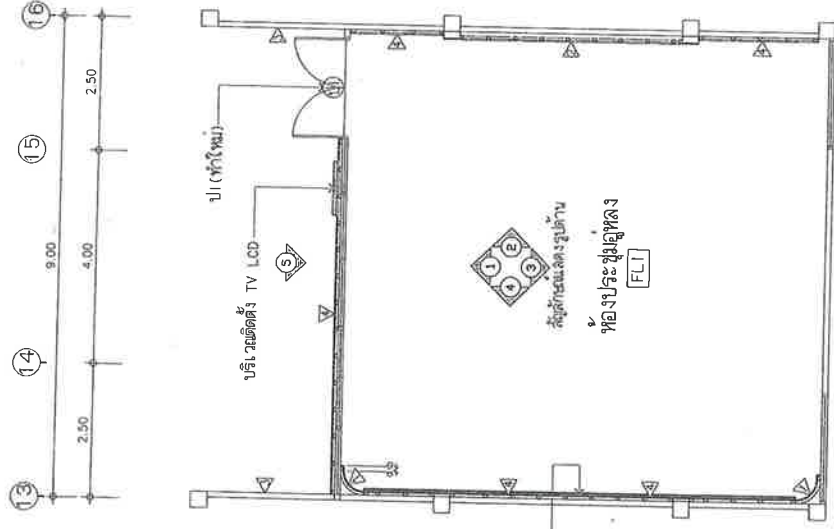

รายการประกอบแบบพิมพ์

FL1 - พื้น กรุแผ่นลามิเนตคลิตลอค ลายไม้ สีดำเข้ม

รายการประกอบแบบผนัง

- Δ - ผนังโครงเคร่าไม้เส้น กรุแผ่น HMR ตัดโค้ง ทาสี
- Δ - ผนังโครงเคร่าไม้เส้น กรุแผ่นไม้ตัด 9 มม. ปิดทับด้วยลามิเนต สีขาว พร้อมเส้นแบ่งแบบลด
- Δ - ผนังโครงเคร่าไม้เส้น กรุแผ่น HMR ตัดโค้ง ทาสี
- Δ - ผนังโครงเคร่าไม้เส้น กรุแผ่น HMR ทาสี

แปลนตกแต่งภายในห้องประชุม  
 มาตรฐาน

1 : 100



สำนักงานปฎิบัติการแห่งชาติ  
 จังหวัดปทุมธานี  
 กรมโยธาธิการและผังเมือง

โครงการ	
แบบแปลนห้องประชุม	
ศาลากลางจังหวัดปทุมธานี	
เจ้าของโครงการ	
จังหวัดปทุมธานี	
สำรวจ / เขียนแบบ	
ช่างเขียน	
นางสาววิภา ไชยวงษ์	
นายเกษมศักดิ์ ภูธรวงษ์	
วิศวกร	
นางสาววิภา ไชยวงษ์	
นางสาววิภา ไชยวงษ์	
นายสมชาย ภูธรวงษ์	
สถาปนิก / ตรวจ	
นายสมชาย ภูธรวงษ์	
หัวหน้ากลุ่มงานวิชาการโยธาธิการ	
อนุมัติ	
นายสมชาย ภูธรวงษ์	
โยธาธิการและผังเมืองจังหวัดปทุมธานี	
วันที่ 13 มีนาคม พ.ศ. 2566	
แนบแสดง	
แนบแปลนห้องประชุม	
แนบแปลนห้องประชุม	
แบบแปลนที่ A-13/02/2566	
เลขที่	
พื้นที่	
A-13	13 / 67





ป (ทำใหม่)

ติดสติกเกอร์ เหลือผนัง ๔

ลามิเนต สีขาว

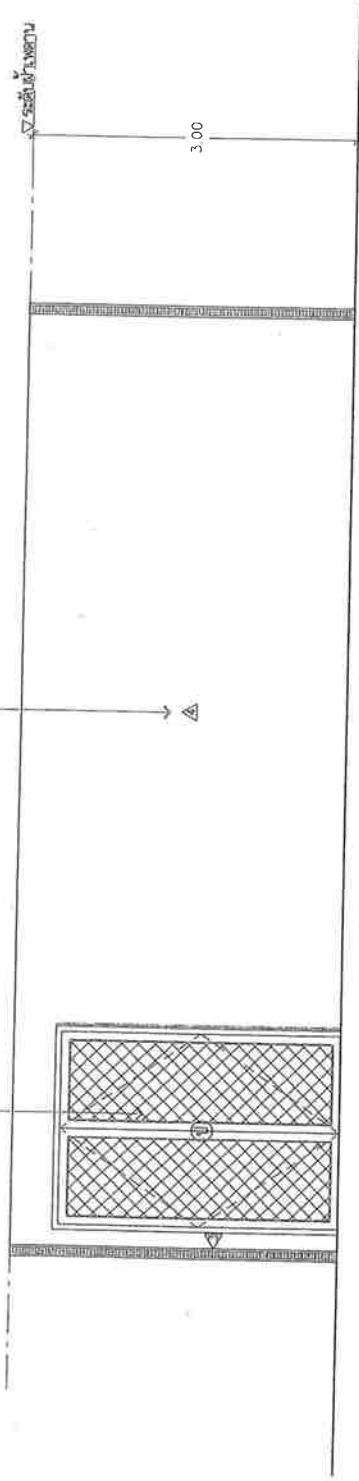

รูปถ่ายที่ 5

มาตราส่วน 1 : 50

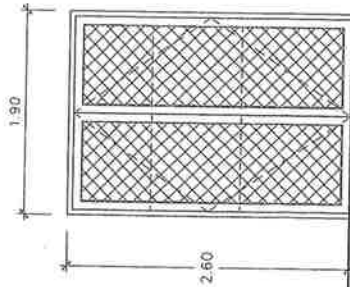

ป (ทำใหม่)

บานเปิด

อยู่ชั้นเดียวสีเทา

อยู่ชั้นเดียวสีเทา

กระเบื้องสีเทา 5 มม.

ติดสติกเกอร์ เหลือผนัง 2

อยู่ชั้นเดียวสีเทา

มีชั้นเดียวสีเทา

แบบขยายประตู

มาตราส่วน 1 : 50



สำนักงานบริหารการและสิ่งเมือง  
จังหวัดเชียงใหม่  
กรมโยธาธิการและผังเมือง

โครงการ

แบบปรับปรุงห้องประชุม

ศาลากลางจังหวัด เชียงราย

เจ้าของโครงการ

จังหวัด เชียงราย

สำรวจ / รับผิดชอบ

Ch

นางสาววิภา ใจดี

นางสาววิภา ใจดี

วิศวกร

นางสาววิภา ใจดี

นางสาววิภา ใจดี

นางสาววิภา ใจดี

นางสาววิภา ใจดี

นางสาววิภา ใจดี

นางสาววิภา ใจดี

นางสาววิภา ใจดี

นางสาววิภา ใจดี

นางสาววิภา ใจดี

นางสาววิภา ใจดี

นางสาววิภา ใจดี

นางสาววิภา ใจดี

นางสาววิภา ใจดี

นางสาววิภา ใจดี

นางสาววิภา ใจดี

นางสาววิภา ใจดี

นางสาววิภา ใจดี

นางสาววิภา ใจดี

นางสาววิภา ใจดี

นางสาววิภา ใจดี

นางสาววิภา ใจดี

นางสาววิภา ใจดี

นางสาววิภา ใจดี

นางสาววิภา ใจดี

นางสาววิภา ใจดี





โครงการ

แบบรับปรุงห้องประชุม  
ศาลากลางจังหวัดเชียงใหม่

แบบเศรษฐกิจ

จังหวัดสุโขทัย

สาขาวิชา / วิทยาลัย

Along

1 范

ม.ล.ปิ่น มาลากุล

2
---

นางสาววิจิตรมา วัฒนกุล

FAMILIAR

ภาพ / ตรวจ
------------



www.csb.com

1	2	3	4	5	6	7	8	9	10	11	12	13	14	15	16	17	18	19	20	21	22	23	24	25	26	27	28	29	30	31	32	33	34	35	36	37	38	39	40	41	42	43	44	45	46	47	48	49	50	51	52	53	54	55	56	57	58	59	60	61	62	63	64	65	66	67	68	69	70	71	72	73	74	75	76	77	78	79	80	81	82	83	84	85	86	87	88	89	90	91	92	93	94	95	96	97	98	99	100
---	---	---	---	---	---	---	---	---	----	----	----	----	----	----	----	----	----	----	----	----	----	----	----	----	----	----	----	----	----	----	----	----	----	----	----	----	----	----	----	----	----	----	----	----	----	----	----	----	----	----	----	----	----	----	----	----	----	----	----	----	----	----	----	----	----	----	----	----	----	----	----	----	----	----	----	----	----	----	----	----	----	----	----	----	----	----	----	----	----	----	----	----	----	----	----	----	----	----	-----

1

[illegible]

วันที่ 13 มีนาคม พ.ศ. 2566

PLATE 1	
---------	--

นายแพทย์หญิงฉวีวรรณ วัฒนกุล

	-7
--	----

เลขที่	แบบที่
--------	--------

A-18 18/67

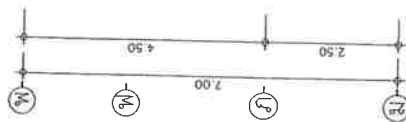
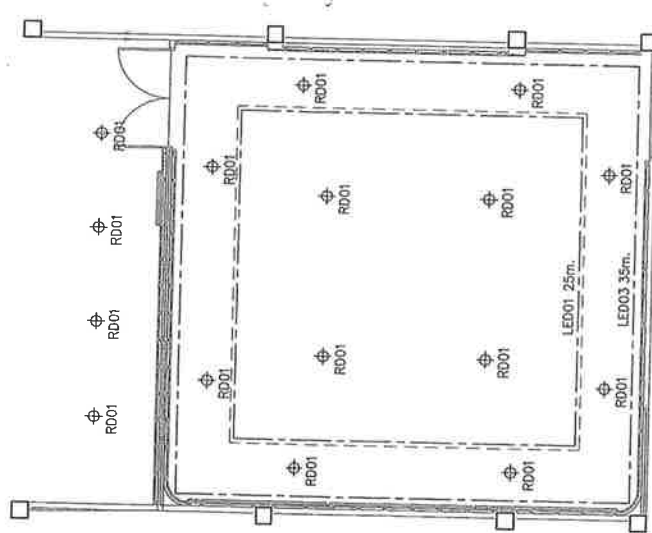
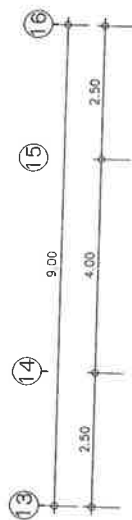

Φ	LED DOWNLIGHT (DIMMABLE)
R001	จำนวน 16 ชุด
LED01	LED RGBW ติดตั้งซ่อนในเพดานห้อง จำนวน 25m.
LED02	LED RGBW ติดตั้งฝังหัวรอบห้อง จำนวน 35m.
๕. หมายเหตุ	
<ul style="list-style-type: none"> <li>- จำนวนสามารถเปลี่ยนแปลงขึ้นอยู่กับการออกแบบภายใน</li> <li>- ค่าหน่วยต่อไฟ ค่าปรับ ให้ยึดตามงบเพิ่มเติมจากพนักงาน</li> </ul>	

นางสาว.....ประธานกรรมการ

## ประธานกรรมการ

นางสาว.....กรรมการ

การดำเนินการ

การขยาย..... ๒๕

22

12345678910

Page 100

1 : 00



สำนักงานทรัพยากรธรรมชาติและสิ่งแวดล้อม  
จังหวัดเชียงราย  
กรมโยธาธิการและผังเมือง

โครงการ

แบบปรับปรุงห้องประชุม  
ศาลากลางจังหวัดเชียงราย

เจ้าหน้าโครงการ

รังวัด/เขียนราย

สำรวจ / เขียนแบบ

Cheng

นายสุภากร ใจดี

นายเกษม ใจดี

วิศวกร

ผู้ช่วย

นายสุภากร ใจดี

นายสุภากร ใจดี

นายสุภากร ใจดี

นายสุภากร ใจดี

นายสุภากร ใจดี

นายสุภากร ใจดี

นายสุภากร ใจดี

นายสุภากร ใจดี

นายสุภากร ใจดี

นายสุภากร ใจดี

นายสุภากร ใจดี

นายสุภากร ใจดี

นายสุภากร ใจดี

นายสุภากร ใจดี

นายสุภากร ใจดี

นายสุภากร ใจดี

นายสุภากร ใจดี

นายสุภากร ใจดี

นายสุภากร ใจดี

นายสุภากร ใจดี

นายสุภากร ใจดี

นายสุภากร ใจดี

นายสุภากร ใจดี

นายสุภากร ใจดี

นายสุภากร ใจดี

นายสุภากร ใจดี

นายสุภากร ใจดี

ขนาดตัว

1 : 100

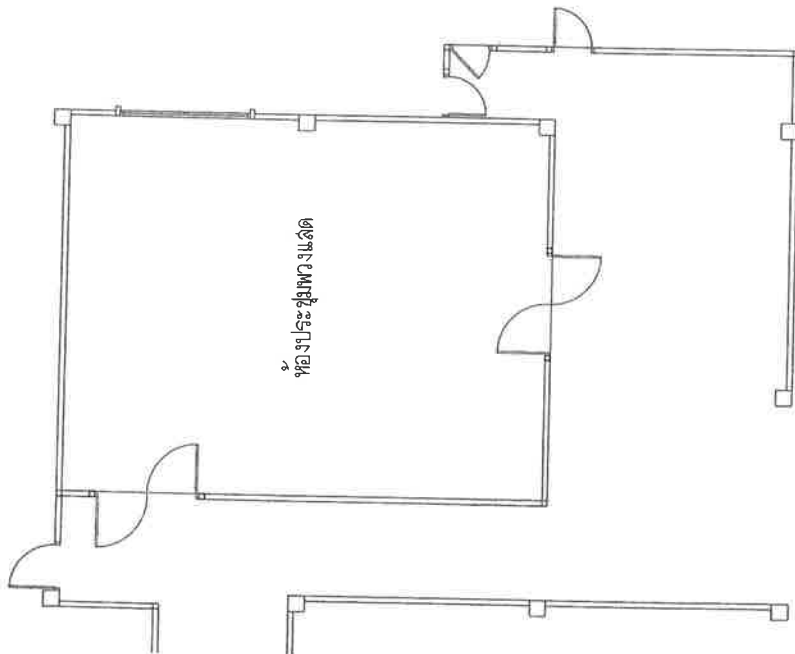
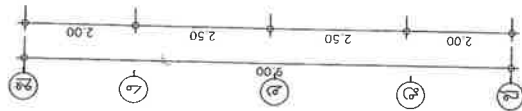
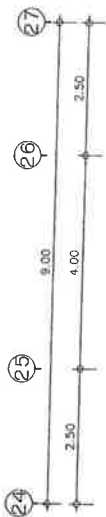

ห้องประชุม

รังวัด/เขียนราย

ประธานกรรมการ

นายสุภากร ใจดี

กรรมการ

นายสุภากร ใจดี

กรรมการ

นายสุภากร ใจดี

กรรมการ

นายสุภากร ใจดี

กรรมการ

นายสุภากร ใจดี

กรรมการ

นายสุภากร ใจดี

นายสุภากร ใจดี

ขนาดตัว

1 : 100











สำนักงานโยธาธิการและผังเมือง  
จังหวัดเชียงราย  
กรมโยธาธิการและผังเมือง

โครงการ

แบบปรับปรุงห้องประชุม  
ศาลากลางจังหวัดเชียงราย

เจ้าของโครงการ

จังหวัดเชียงราย

สำรวจ / เขียนแบบ

ช่าง

นางสาววิภา โฉมงาม

นายเกรียงศักดิ์ อัครวงษ์

วิศวกร

สิ่งพิมพ์

นางสาวพิพร ธนกรกุล

สถาปนิก / ตรวจ

นายดำรง พงษ์พงษ์

นายวิชาญ / ตรวจ

นายวิชาญ / ตรวจ

นายวิชาญ / ตรวจ

นายวิชาญ / ตรวจ

นายวิชาญ / ตรวจ

นายวิชาญ / ตรวจ

นายวิชาญ / ตรวจ

นายวิชาญ / ตรวจ

นายวิชาญ / ตรวจ

นายวิชาญ / ตรวจ

นายวิชาญ / ตรวจ

นายวิชาญ / ตรวจ

นายวิชาญ / ตรวจ

นายวิชาญ / ตรวจ

นายวิชาญ / ตรวจ

นายวิชาญ / ตรวจ

นายวิชาญ / ตรวจ

นายวิชาญ / ตรวจ

นายวิชาญ / ตรวจ

นายวิชาญ / ตรวจ

นายวิชาญ / ตรวจ

ผนังโครงสร้างไม่ได้รับ กลุ่มงาน HMR ทาสี

ผนังพื้นผิวเดิม ทาสี

ผนังโครงสร้างไม่ได้รับ กลุ่มงาน HMR ทาสี

ผนังพื้นผิวเดิม ทาสี

ผนังโครงสร้างไม่ได้รับ กลุ่มงาน HMR ทาสี

ผนังพื้นผิวเดิม ทาสี

ผนังโครงสร้างไม่ได้รับ กลุ่มงาน HMR ทาสี

ผนังพื้นผิวเดิม ทาสี

ผนังโครงสร้างไม่ได้รับ กลุ่มงาน HMR ทาสี

ผนังพื้นผิวเดิม ทาสี

ผนังโครงสร้างไม่ได้รับ กลุ่มงาน HMR ทาสี

ผนังพื้นผิวเดิม ทาสี

ผนังโครงสร้างไม่ได้รับ กลุ่มงาน HMR ทาสี

ผนังพื้นผิวเดิม ทาสี

ผนังโครงสร้างไม่ได้รับ กลุ่มงาน HMR ทาสี

ผนังพื้นผิวเดิม ทาสี

ผนังโครงสร้างไม่ได้รับ กลุ่มงาน HMR ทาสี

ผนังพื้นผิวเดิม ทาสี

ผนังโครงสร้างไม่ได้รับ กลุ่มงาน HMR ทาสี

ผนังพื้นผิวเดิม ทาสี

ผนังโครงสร้างไม่ได้รับ กลุ่มงาน HMR ทาสี

ผนังพื้นผิวเดิม ทาสี

ผนังโครงสร้างไม่ได้รับ กลุ่มงาน HMR ทาสี

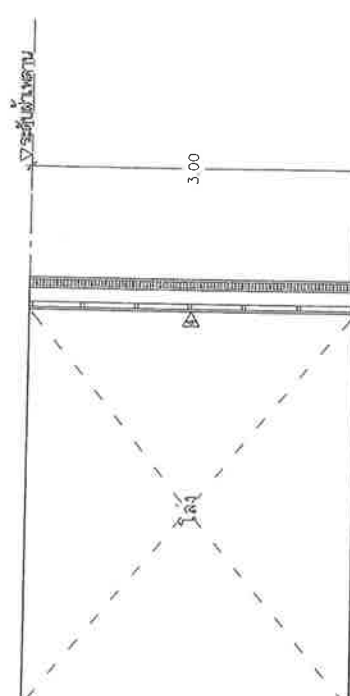

รูปด้านที่ 7  
ขนาดส่วน 1 : 50

ผนังโครงสร้างไม่ได้รับ กลุ่มงาน HMR ตัดโค้งทาสี

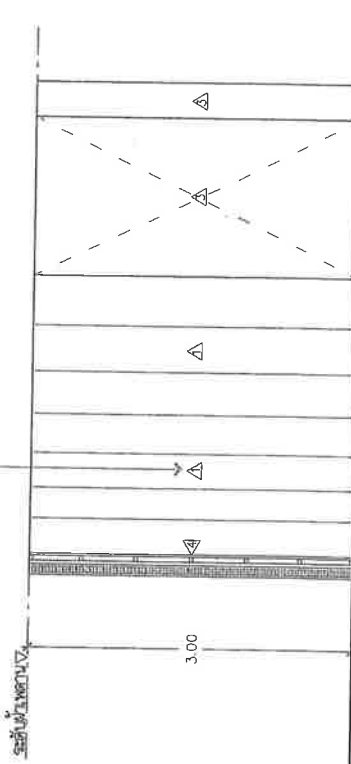

รูปด้านที่ 8  
ขนาดส่วน 1 : 50

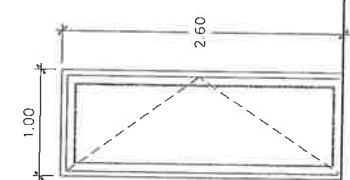

ป1

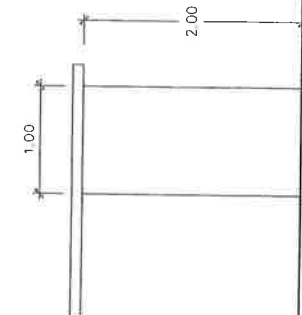

ป2

ลักษณะงาน	บานเปิดเดี่ยว	บานเลื่อนเดี่ยว
วงกบ	อลูมิเนียมสีเทา	-
กรอบบาน	อลูมิเนียมสีเทา	โครงสร้างไม้ลามิเนต HMR
บาน/ชุดไม้	กระจกใสหนา 5 มม.	แผ่น HMR 4 มม.
บานพับ/รางเลื่อน	อลูมิเนียมสีเงินบาน	รางเลื่อนอลูมิเนียม แบบบาน พร้อมอุปกรณ์
อื่นๆ	มีดลับ พร้อมอุปกรณ์ติดตั้ง	

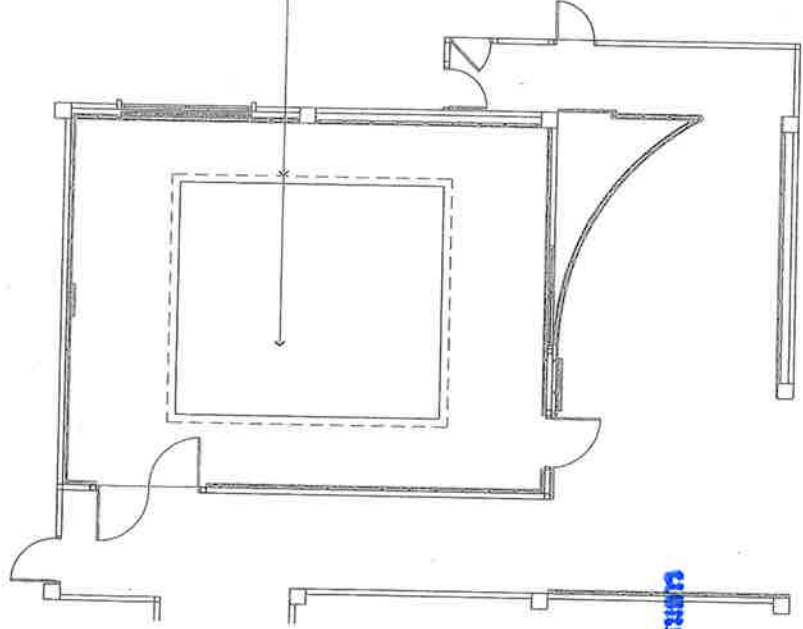
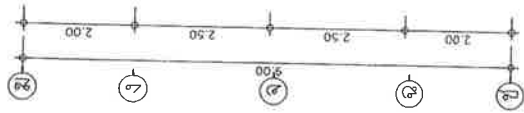
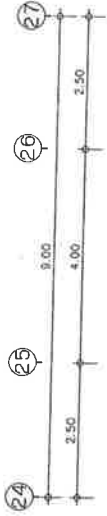

CL-X ตำแหน่งหน้าต่างเพดานชั้นบนสุดจากบริเวณ (ของเดิม) ทาสี

ลงชื่อ... **วิฑูรย์** ...ประธานกรรมการ

ลงชื่อ... **วิฑูรย์** ...กรรมการ

ลงชื่อ... **วิฑูรย์** ...กรรมการ

ลงชื่อ... **วิฑูรย์** ...กรรมการ

ลงชื่อ... **วิฑูรย์** ...กรรมการ

ลงชื่อ... **วิฑูรย์** ...กรรมการ

แปดสิบแปด/แปดสิบสอง/แปดสิบแปด

มาตรา 100



สำนักงานบริหารการพัฒนาระบบราชการ  
จังหวัดเชียงใหม่  
กรมโยธาธิการและผังเมือง

โครงการ	
แบบปรับปรุงห้องประชุม	
ศาลากลางจังหวัดเชียงใหม่	
เจ้าของโครงการ	
จังหวัดเชียงใหม่	
สำรวจ / เขียนแบบ	
ช่าง	
นางสาววิภา ใจดวง	
นายเกรียงศักดิ์ อธิธรรม	
วิศวกร	
นางสาววิภา ใจดวง	
นางสาววิภา ใจดวง	
อธิการบดี	
นายดำรง นันต์	
โยธาธิการและผังเมืองจังหวัด	
วันที่ 13 มีนาคม พ.ศ. 2566	
แบบร่าง	
ได้ดำเนินการปรับปรุงห้องประชุมแล้ว	
แบบร่างที่ A-13/02/2566	
เลขที่	
A-25	25/67



สำนักงานคณะกรรมการการอุดมศึกษา  
กระทรวงศึกษาธิการ

โครงการ	
แบบปรับปรุงห้องประชุม ศาลากลางจังหวัด เชียงราย	
เจ้าของโครงการ	
จังหวัด เชียงราย	
สำรวจ / เขียนแบบ	
นางสาววิภา ไตรม	
นายเกษม คุ้มดี สุราษฎร์	
วิศวกร	
โณส.	
นางสาวพิศพร อมตพรกุล	
นายอรรถพงษ์ ภาณุวงศ์	
สถาปนิก / ตรวจ	
นายสุเมธ ภูคำใส	
หัวหน้ากลุ่มงานวิชาการโยธาธิการ	
อนุมัติ	
นายสมคิด นิ่มมิ่ง	
โยธาธิการและผังเมืองจังหวัด	
วันที่ 13 มีนาคม พ.ศ. 2566	
แนบส่ง	
แบบระบับไฟฟ้าห้องประชุม	
แบบแปลนที่ A-13/02/2566	
เลขที่	แผนที่
A-26	26/67

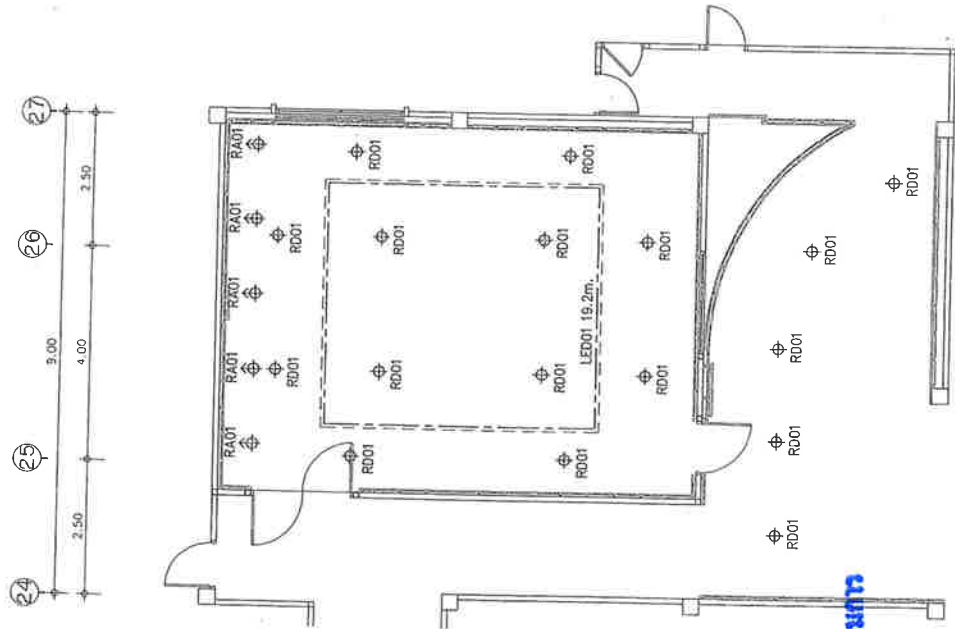

RD01	LED DOWNLIGHT (DIMMABLE) จำนวน 16 ชุด
LED01	LED RGEW ติดตั้งโถงผนัง จำนวน 19.2m.
RA01	LED DOWNLIGHT ส่องผนังตกแต่ง จำนวน 5 ชุด
หมายเหตุ: - จำนวนสามารถเปลี่ยนแปลงได้ขึ้นอยู่กับแบบตกแต่งภายใน - ค่าแพนเบสไฟฟ้า เติกรับ ให้ยึดตำแหน่งเดิมตามสภาพหน้างาน	

วงษ์ชื่อ.....วิวัฒน์.....ประธานกรรมการ  
วงษ์ชื่อ.....อรรถพร.....กรรมการ  
วงษ์ชื่อ.....อรรถพร.....กรรมการ  
วงษ์ชื่อ.....อรรถพร.....กรรมการ  
วงษ์ชื่อ.....อรรถพร.....กรรมการ

แปลนระบับไฟฟ้าห้องประชุม  
มาตราส่วน 1 : 100

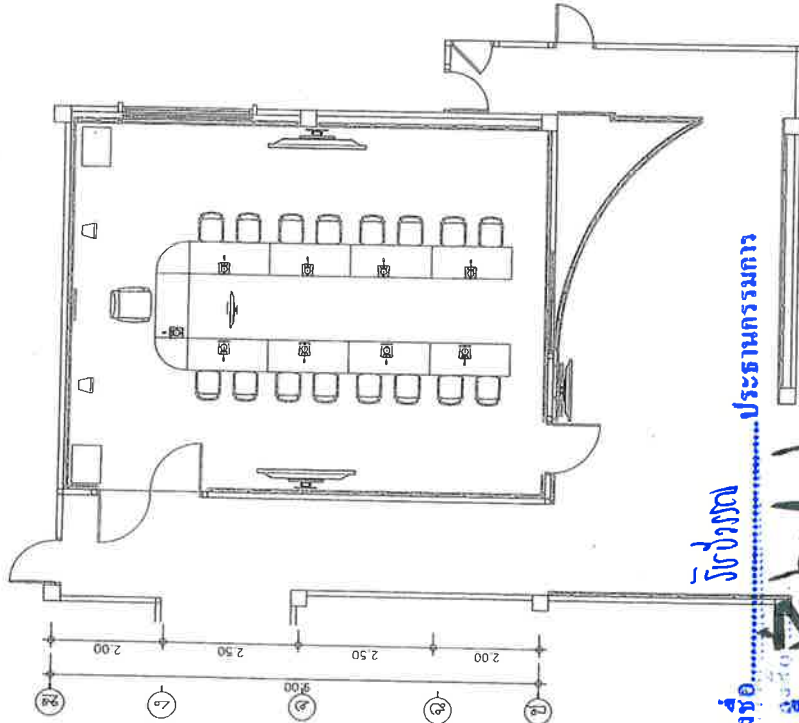
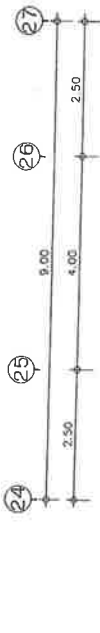

ลงชื่อ... **ปิยะเทพ** ...ประธานกรรมการ

ลงชื่อ... **สุวิมล** ...กรรมการ

ลงชื่อ... **สุวิมล** ...กรรมการ

ลงชื่อ... **ยัย** ...ประธานคณะกรรมการ

ลงชื่อ... **ยัย** ...กรรมการ

ลงชื่อ... **ยัย** ...กรรมการ

1 : 100

รายการประกอบแบบระบบภาพและเสียง	รายละเอียด
ลำโพง	จอแสดงผล 42 นิ้ว ประสิทธิภาพสูง
ลำโพง	จอแสดงผล 42 นิ้ว
ลำโพง	จอแสดงผล 55 นิ้ว
ลำโพง	ไมโครโฟนชุดประชุม สำหรับใช้ร่วมประชุม แบบที่ 2
ลำโพง	ไมโครโฟนชุดประชุม สำหรับประธาน แบบที่ 2
ลำโพง	ตู้เก็บอุปกรณ์ขนาด 15U
ลำโพง	ลำโพงหลัก แบบที่ 2
หมายเหตุ	ตำแหน่งระบบภาพและเสียง เลือก ของห้องประชุม สามารถปรับตำแหน่งตามสภาพและความเหมาะสมของห้อง

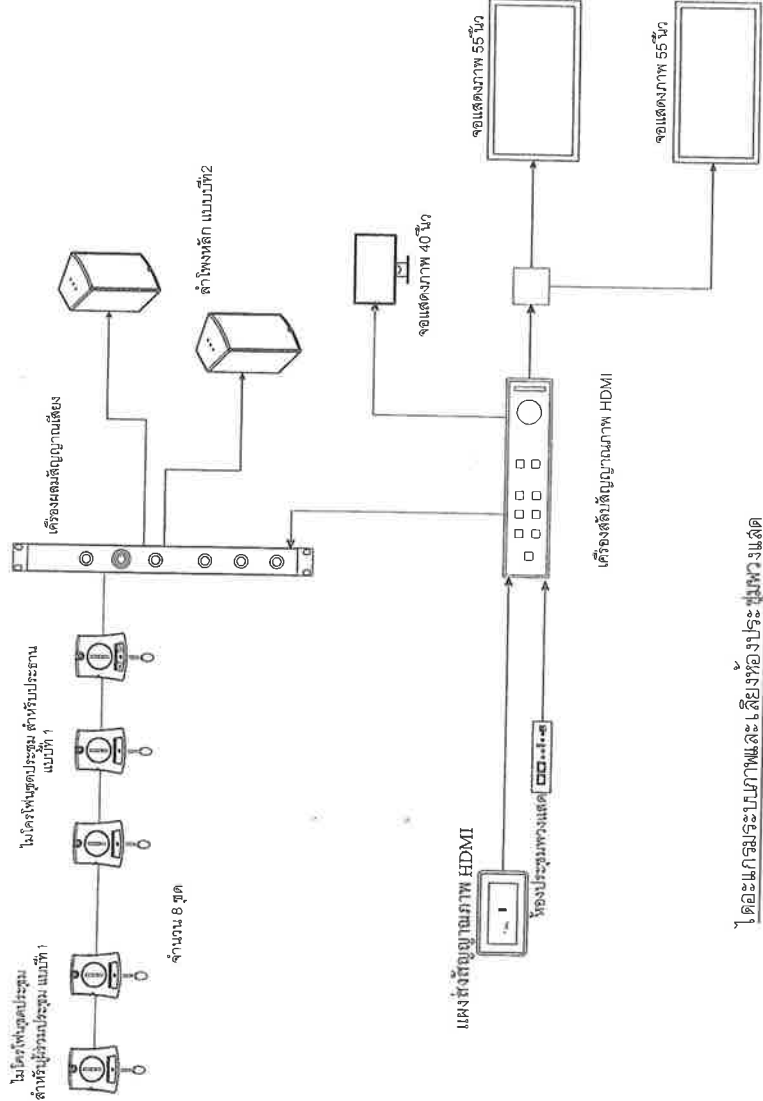

ไดอะแกรมระบบภาพและเสียงห้องประชุม



สำนักงานคณะกรรมการการอุดมศึกษา  
กรมการศึกษาระดับปริญญาตรี

โครงการ

แบบเรียนห้องประชุม  
ศาลากลางจังหวัดเชียงใหม่

เจ้าของโครงการ

จังหวัดเชียงใหม่

สำรวจ / วิศวกร

นางสาววิภา โฉมงาม

วิศวกร

นางสาววิภา โฉมงาม

นางสาววิภา โฉมงาม

นางสาววิภา โฉมงาม

นางสาววิภา โฉมงาม

นางสาววิภา โฉมงาม

นางสาววิภา โฉมงาม

นางสาววิภา โฉมงาม

นางสาววิภา โฉมงาม

นางสาววิภา โฉมงาม

นางสาววิภา โฉมงาม

นางสาววิภา โฉมงาม

นางสาววิภา โฉมงาม

นางสาววิภา โฉมงาม

นางสาววิภา โฉมงาม

นางสาววิภา โฉมงาม

นางสาววิภา โฉมงาม

นางสาววิภา โฉมงาม

นางสาววิภา โฉมงาม



สำนักงานเลขาธิการคณะกรรมการ  
การมัธยมศึกษา  
กรมมัธยมศึกษาและห้องเรียน

โครงการ  
แบบปรับปรุงห้องประชุม  
ศาลากลางจังหวัด เชียงราย

เจ้าของโครงการ  
จังหวัด เชียงราย

สำรวจ / เขียนแบบ  
Chany

นางสาววิมล ใจดี  
นายเกษมสันต์ สุวรรณ  
วิศวกร

ผู้ให้  
นางสาววิมล ใจดี

อ.กมลวิทย์  
นายสมชาย ใจดี

นายสมชาย ใจดี  
สถาปนิก / ตรวจ

นายสมชาย ใจดี  
นายสมชาย ใจดี

นายสมชาย ใจดี  
นายสมชาย ใจดี

นายสมชาย ใจดี  
นายสมชาย ใจดี

นายสมชาย ใจดี  
นายสมชาย ใจดี

นายสมชาย ใจดี  
นายสมชาย ใจดี

นายสมชาย ใจดี  
นายสมชาย ใจดี

นายสมชาย ใจดี  
นายสมชาย ใจดี

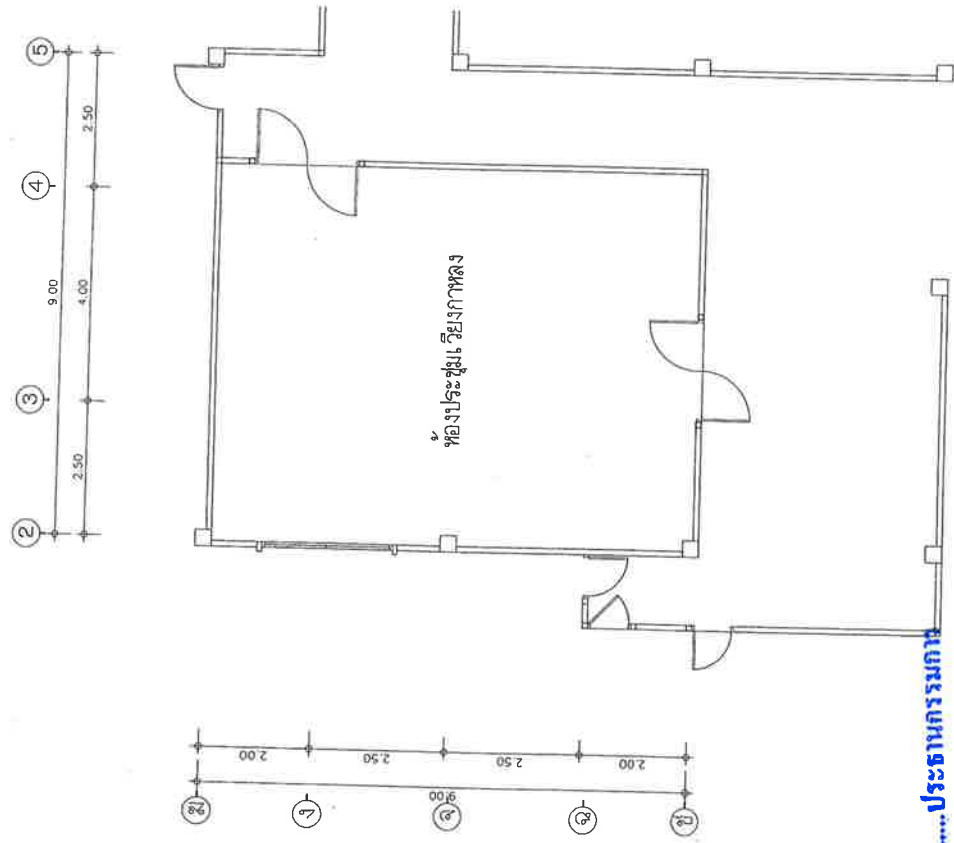

ลงชื่อ... จ. ใจดี... ประธานกรรมการ  
ลงชื่อ... จ. ใจดี... กรรมการ  
ลงชื่อ... จ. ใจดี... กรรมการ  
ลงชื่อ... จ. ใจดี... กรรมการ  
ลงชื่อ... จ. ใจดี... กรรมการ  
ลงชื่อ... จ. ใจดี... กรรมการ

แผนผังห้องประชุมเรียนกาหลง ก่อนปรับปรุง  
มาตราส่วน 1 : 100

A-28 28 / 67

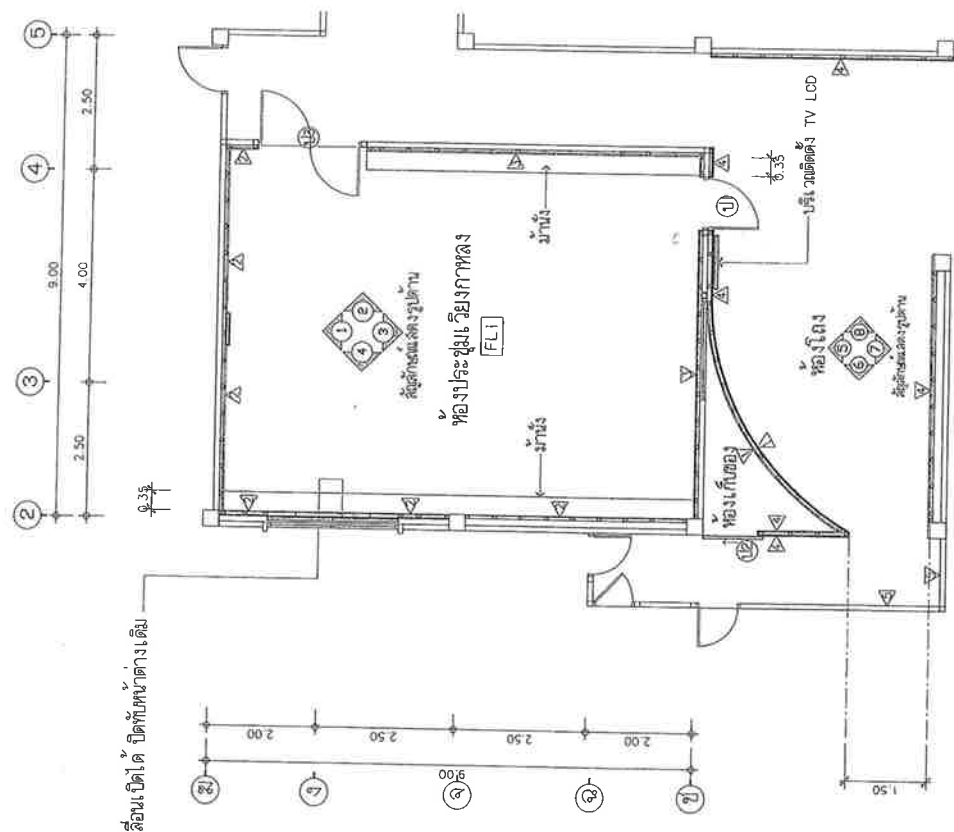
[illegible]

ทำผนัง  $\Delta$  ชนิดเลื่อนเปิดได้ ปิดพันทัดังเดิม

FL - ทุ่งหญ้าแพลงมีขนาดเล็กจัด ลายไม้สีดำเข้ม

รายการประกอบแบบแผนผัง

- [illegible]

วัตถุประสงค์.....  
 ชื่อ.....  
 ตำแหน่ง.....  
 วัตถุประสงค์.....  
 ชื่อ.....  
 ตำแหน่ง.....  
 วัตถุประสงค์.....  
 ชื่อ.....  
 ตำแหน่ง.....

ดราฟต์หัว ลีขาว 0.50 ม. จดด้วยอะคริลิกสีขาวสูง

ภายในเคดไฟ COOL LIGHT

ตัวอักษร กล่องอะคริลิกสีขาวสูง 0.10 ม.

ภายในเคดไฟ COOL LIGHT

ลายเส้น สีขาว

ติดตั้งกรอบความละเอียดสูง ลายเส้นเรียบเนียน , ลายนก , ลายปลา , ลายพันธุ์ไม้

ไฟ STIP LIGHT

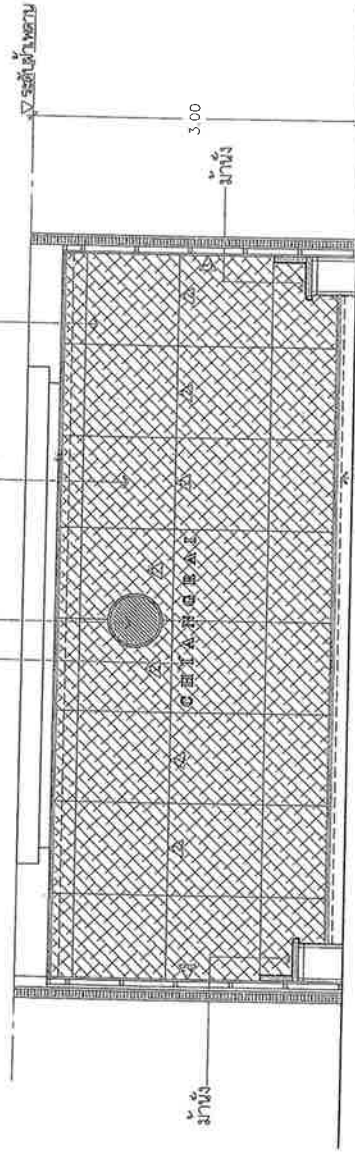

รูปด้านที่ 1

มาตราส่วน 1 : 50

ไฟ STIP LIGHT

ลายเส้น สีขาว

ติดตั้งแนวเขียนแบบเป็นเส้น # 0.60 ม. ลิ้นสีขาวอ่อน + ดำ

ไฟ STIP LIGHT

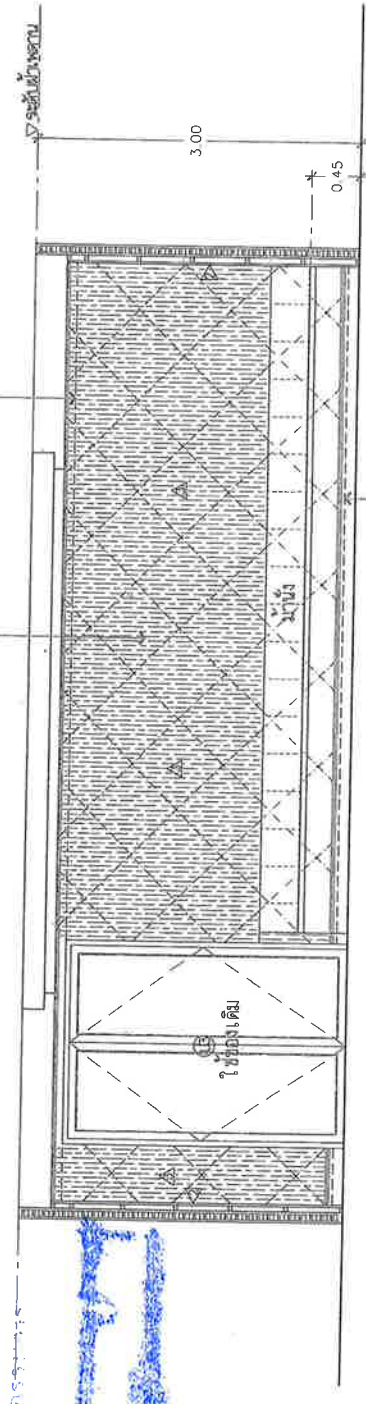

รูปด้านที่ 2

มาตราส่วน 1 : 50

ไฟ STIP LIGHT

รูปด้านที่ 2

มาตราส่วน 1 : 50

ชื่อ.....  
ชื่อ.....  
ชื่อ.....  
ชื่อ.....  
ชื่อ.....

ชื่อ.....  
ชื่อ.....  
ชื่อ.....  
ชื่อ.....  
ชื่อ.....

ชื่อ.....  
ชื่อ.....  
ชื่อ.....  
ชื่อ.....  
ชื่อ.....

ชื่อ.....  
ชื่อ.....  
ชื่อ.....  
ชื่อ.....  
ชื่อ.....

ชื่อ.....  
ชื่อ.....  
ชื่อ.....  
ชื่อ.....  
ชื่อ.....



สำนักงานคณะกรรมการการอุดมศึกษา  
กระทรวงศึกษาธิการ  
กรมการศึกษานอกโรงเรียน  
กรมการศึกษานอกโรงเรียน

โครงการ

แบบปรับปรุงห้องประชุม

ศาลากลางจังหวัด เชียงราย

เจ้าของโครงการ

จังหวัด เชียงราย

สำรวจ / เขียนแบบ

นาย.....

นางสาว.....

นาย.....

นาย.....

นาย.....

นางสาว.....

นางสาว.....

นางสาว.....

นางสาว.....

นางสาว.....

นางสาว.....

นางสาว.....

นางสาว.....

นางสาว.....

นางสาว.....

นางสาว.....

นางสาว.....

นางสาว.....

นางสาว.....

นางสาว.....

นางสาว.....

นางสาว.....

นางสาว.....

นางสาว.....

นางสาว.....

นางสาว.....

นางสาว.....

นางสาว.....



ผังบริเวณโครงการบ้าน กุญแจ HMR ดัดโค้ง ทาลิ

ผังบริเวณโครงการบ้าน กุญแจ HMR ทาลิ

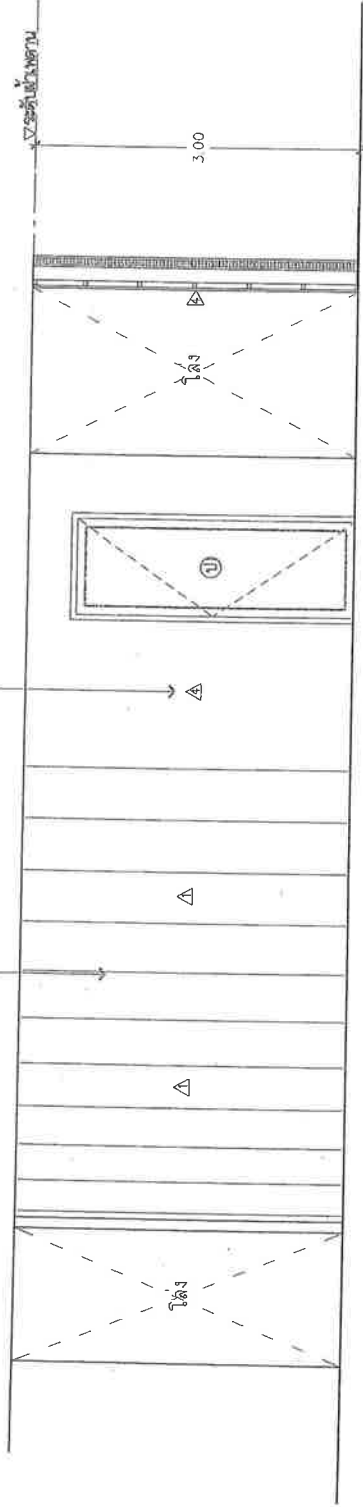

รูปถ่ายที่ 5  
มาตราส่วน 1 : 50

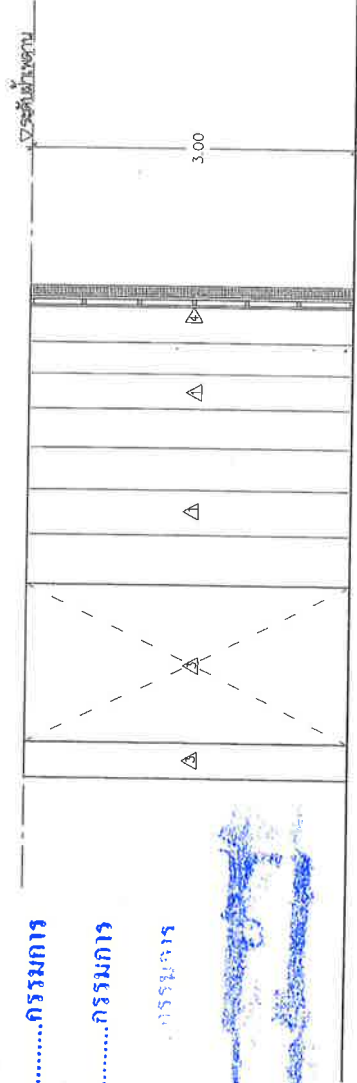

รูปถ่ายที่ 6  
มาตราส่วน 1 : 50

ลงชื่อ.....โทมัส.....ประธานกรรมการ  
ลงชื่อ.....[Signature].....กรรมการ  
ลงชื่อ.....[Signature].....กรรมการ  
ลงชื่อ.....นาย.....กรรมการ  
ลงชื่อ.....[Signature].....กรรมการ  
ลงชื่อ.....[Signature].....กรรมการ



สำนักงานนโยบายและแผนทรัพยากรธรรมชาติและสิ่งแวดล้อม  
กระทรวงทรัพยากรธรรมชาติและสิ่งแวดล้อม

โครงการ
แบบปรับปรุงห้องประชุม
ศาลากลางจังหวัดเชียงใหม่
เจ้าของโครงการ
จังหวัดเชียงใหม่
สำรวจ / เขียนแบบ
นางสาววิภา ในดวง
นายเกษมศักดิ์ สุวรรณ
วิศวกร
ป.วิ.
นางสาววิภา วัฒนศิริกุล
อธิบดีกรม
นายสารพงษ์ กฤษณะ
สถาปนิก / ตรวจ
[Signature]
นายธีรยุทธ เต่าไฉ
หัวหน้ากลุ่มงานวิชาการโยธาธิการ
โยธาธิการและผังเมืองจังหวัด
วันที่ 13 มีนาคม พ.ศ. 2566
แบบแสดง
รูปถ่ายที่ 5
รูปถ่ายที่ 6

แบบแสดงที่ A-13/02/2566
เลขที่
แผนที่
A-32 32 / 67



สำนักงานอธิการและผังเมือง  
จังหวัดเชียงราย  
กรมโยธาธิการและผังเมือง

โครงการ	
แบบปรับปรุงห้องประชุม ศาลากลางจังหวัด เชียงราย	
เจ้าของโครงการ	
จังหวัด เชียงราย	
สำรวจ / เขียนแบบ	
สำรวจ	664
นางสาวรัชฎา ไตรวง	
นายเกรียงศักดิ์ สุวรรณ	
วิศวกร	
ผังม.	
นางสาวกิตติพร ธนพรทด	
อธิการ	
นายธราพงษ์ กาญจนศักดิ์	
สถาปนิก / ตรวจ	
นายธีรยุทธ กุศลใจ	
หัวหน้าศูนย์งานวิชาการในราชการ	
อนุมัติ	
นายณรงค์ ป้าง	
โยธาธิการและผังเมืองจังหวัด	
วันที่ 13 มีนาคม พ.ศ. 2566	
แบบแสดง	
รูปที่ 7, รูปที่ 8	
แบบขยายระยะ	
แบบเลขที่ A-13/02/2566	
เลขที่	หน้า
A-33	33 / 67

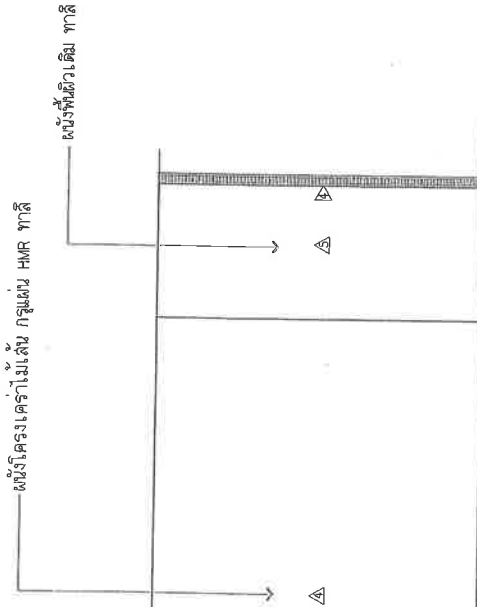

รูปถ่ายที่ 7  
ขนาดตัว 1 : 50

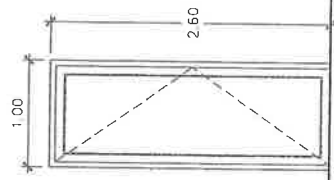

ลักษณะงาน	บานเปิด	บานเลื่อน
วงกบ	อลูมิเนียมสีเทา	อลูมิเนียมสีเทา
กรอบบาน	อลูมิเนียมสีเทา	อลูมิเนียมสีเทา
บาน/ลูกรัง	กระจกใสหนา 5 มม.	อลูมิเนียมสีเทา
บานพับ/รางเลื่อน	อลูมิเนียมสีเทา	อลูมิเนียมสีเทา
อื่นๆ	มือจับ พร้อมอุปกรณ์ยึด	มือจับ พร้อมอุปกรณ์ยึด

รูปถ่ายที่ 8  
ขนาดตัว 1 : 50

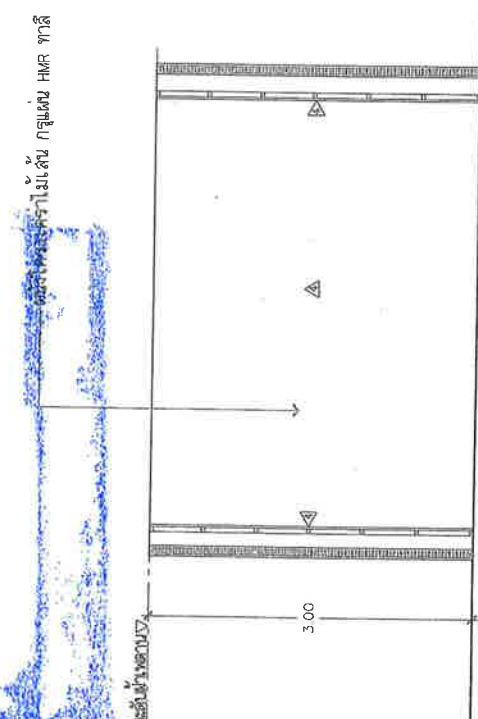

ลงชื่อ... วิเชียร ...ประธานกรรมการ  
ลงชื่อ... เกรียงศักดิ์ ...กรรมการ  
ลงชื่อ... เกรียงศักดิ์ ...กรรมการ  
ลงชื่อ... เกรียงศักดิ์ ...กรรมการ  
ลงชื่อ... เกรียงศักดิ์ ...กรรมการ

