



## โครงการปรับปรุงถนนแอสฟัลต์คอนกรีต เป็นผิวจราจรคอนกรีตเสริมเหล็ก

สายทาง สร.ถ. 84-012 บ.หนองปล้อง - บ.กระสัง (กม. ที่ 3+300 ถึง กม.ที่ 4+300),

สถานที่ บ้านปราสาท หมู่ที่ 5, ต.ท่าตูม อ.ท่าตูม จ.สุรินทร์

องค์การบริหารส่วนตำบลท่าตูม

กระทรวงมหาดไทย

โครงการปรับปรุงถนนแอสฟัลต์คอนกรีต เป็นผิวจราจรคอนกรีตเสริมเหล็ก  
บริเวณ สายทาง สร.ก. 84-012 น.หนองปล้อง - บ.กระสัง (กม. ที่ 3+300 ถึง กม.ที่ 4+300)  
สถานที่ บ้านปราสาท หมู่ที่ 5 ตำบลท่าตูม อำเภอท่าตูม จังหวัดสุรินทร์

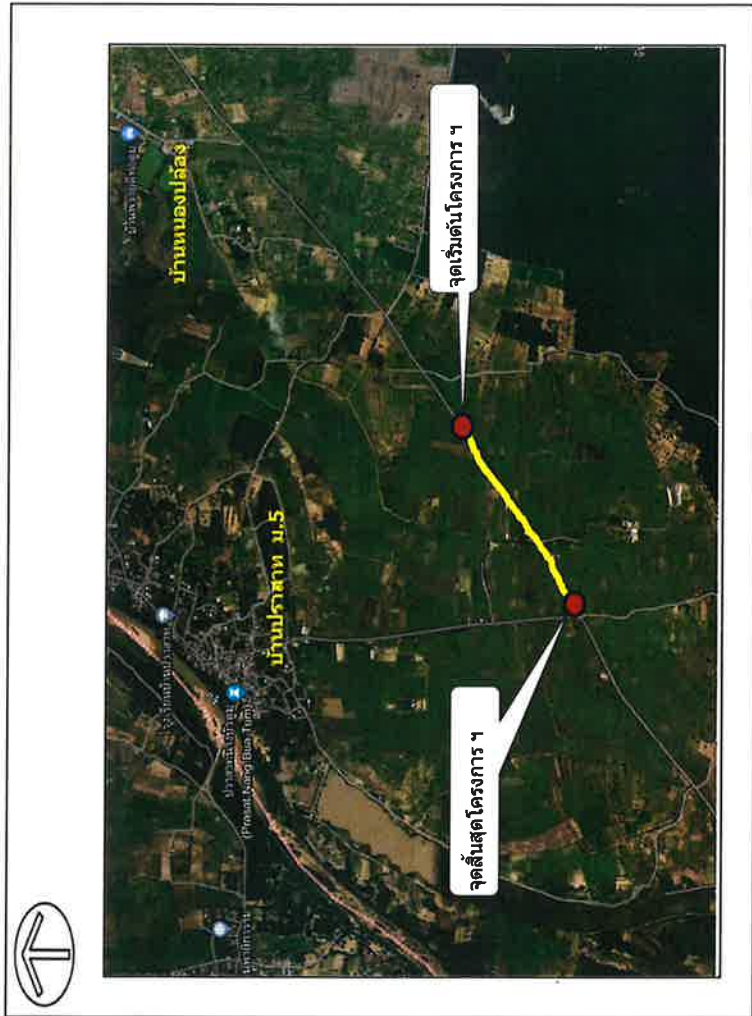

จุดเริ่มต้น และสิ้นสุดดำเนินโครงการ ในกำหนด ณ สถานที่ที่ส่งโครงการจึง โดยอยู่ในเขตพื้นที่ของคณะกรรมการตรวจรับพื้นที่ฯ หรือผู้ควบคุมงานของผู้จ้าง

แผนที่สังเขป

5640 II	5740 III	5740 II
5639 I	5379 IV	5739 I
5639 II	5739 III	5739 II

รายละเอียดประกอบแบบก่อสร้าง

- ขนาดผิวทางกว้าง 6.00 เมตร ระยะทาง 1,000.00 เมตร หรือพื้นที่ คสล. ไม่น้อยกว่า 6,000 ตร.ม./พร้อมป้ายระขาสัมผัสจราจร 1 ปี ยารายละเอียดตามปริมาณและแบบแปลนที่กำหนด/สายทาง สร.ก. 84-012/บ.หนองปล้อง - บ.กระสัง (กม. ที่ 3+300 ถึง กม.ที่ 4+300)

(ในกรณีที่ไม่สามารถดำเนินการได้ตามรายการข้างต้น ให้ทำการก่อสร้างผิวทางได้ตามสภาพพื้นที่ โดยให้อยู่ในดุลพินิจของผู้ควบคุมงานแต่ละครั้งได้ปริมาณงานไม่น้อยกว่าที่กำหนดในแบบก่อสร้าง)

สารบัญ		
แผ่นที่	รายการ	หมายเหตุ
1	แผนที่สังเขป	1 แผ่น
2	แบบแสดงรูปถนนคอนกรีตเสริมเหล็ก (คสล.)	1 แผ่น
3	รายการประกอบแบบ	1 แผ่น
4	แบบแสดงป้ายระขาสัมผัสจราจรโครงการ ฯ	1 แผ่น

องค์การบริหารส่วนตำบลท่าตูม อำเภอท่าตูม จังหวัดสุรินทร์					
แบบแสดงแผนที่สังเขป		เขียนแบบ		เห็นชอบ	
					
		สำรวจ		ปลัด อบต. ท่าตูม	
				อนุมัติ	
					
				นายก อบต. ท่าตูม	
นาคาส่วน No. 5436	จำนวน	ตรวจ / แบบ		แผ่น	



- 1 เพื่อปรับปรุงแนวทางให้อยู่ในสภาพใช้งานได้
- 2 เพื่อเพิ่มการบริหารงานโครงสร้างพื้นฐานในเขตพื้นที่องค์การบริหารส่วนตำบล

1. ผู้รับจ้างต้องตรวจสอบแบบแปลนและรายละเอียดประกอบแบบรวมร่างที่เกี่ยวกับการก่อสร้างอย่างละเอียด พร้อมสำรวจสถานที่ให้เข้าใจกรณีการก่อสร้าง เพื่อไม่ให้ผิดพลาดระหว่างการก่อสร้าง
2. ในกรณีที่มีแบบก่อสร้างให้ชัดเจน ชัดเจน หรือไม่ตรงกับรายการก่อสร้าง ให้แจ้งผู้ควบคุมงานของผู้รับจ้าง สถาปนิก หรือวิศวกรก่อน และคณะกรรมการตรวจรับพัสดุ เพื่อพิจารณาแก้ไขอย่างหนึ่งอย่างใด ก่อนที่จะปฏิบัติงาน ถ้าผู้รับจ้างไม่ปฏิบัติตามนี้หากมีข้อผิดพลาดใด ๆ เกิดขึ้นผู้รับจ้างต้องรับผิดชอบในข้อผิดพลาดนั้น ๆ ไม่ถูกต้องตามคำสั่ง โดยจะเริ่มการก่อสร้างใหม่เดิม หรือขอต่ออายุสัญญาจ้างไม่ได้
3. การแก้ไขหรือขอแก้ไขส่วนใดในระหว่างการทำงานก่อสร้างนอกเหนือไปจากแบบและรายการการตามสัญญาให้ผู้รับจ้างแก้ไข หรือทำเป็นลายลักษณ์อักษรทุกข้อ
4. การอ่านแบบไม่ให้ตัวอักษรและตัวเลขเป็นสำคัญ (เว้นแต่จะระบุจากแบบ) เมื่อแบบก่อสร้างไม่สมบูรณ์หรือไม่ชัดเจน ผู้รับจ้างจะเป็นผู้เสนอแบบขยาย หรือ รวบรวมเพิ่มเติม Shop drawing ที่การประกวดราคาสอบกลั่น การดำเนินการและรายการที่เพิ่มเติมนี้ เป็นส่วนหนึ่งของแบบและรายการการตามสัญญา
5. งานสีหรือสีคอนกรีต ถ้าผู้รับจ้างไม่ปฏิบัติตามรูปแบบการก่อสร้าง รายการกำหนด หรือ รายการที่ส่งแก้ไข โดยคำสั่งของคณะกรรมการตรวจรับพัสดุ หรือตามหลักการช่างที่ดี ผู้รับจ้างจะต้องรับผิดชอบเองเสียหาย หรือผลงานที่ไม่ถูกต้องที่เกิดขึ้น และจะต้องจัดการแก้ไขเพิ่มเติมให้ถูกต้องตามรายการดังกล่าวข้างต้น โดยจะไม่มีค่าใช้จ่ายใดๆ ในการขอต่ออายุสัญญาจ้างไม่ได้
6. ผู้รับจ้างจะต้องจัดอุปกรณ์เครื่องมือนั่งร้าน และแรงงาน เพื่อในงานก่อสร้างดำเนินไปตามสัญญา และโดยผลงานที่ถูกสั่งสมมูลโดยแบบและรายการก่อสร้างทุกประการ
7. คณะกรรมการตรวจรับพัสดุ มีสิทธิ์ที่จะไปอนุญาต ให้ใช้วัสดุอื่นใดที่มิขนาด หรือคุณภาพที่โครงการระบุไว้ในรายการ หรือเห็นว่าไม่มีเหตุผลที่พอเพียง ผู้รับจ้างจะต้องจัดหาวัสดุที่มีคุณภาพตรงตามที่ระบุไว้ในแบบ และรายการ มาใช้โดยไม่มีข้อโต้แย้งใด ๆ
8. ผู้รับจ้างจะต้องจัดหาผู้ชำนาญงาน หรือช่างฝีมือที่มีความรู้ความสามารถเฉพาะและประสบการณ์ปฏิบัติงาน ถ้าปรากฏว่าผู้ชำนาญงานหรือช่างฝีมือดังกล่าวปฏิบัติงานโดยไม่เข้าชั้นมาตรฐานที่พึงพอใจ คณะกรรมการตรวจการตรวจรับพัสดุมีสิทธิ์ที่จะสั่งเปลี่ยนผู้ชำนาญงาน หรือช่างฝีมือได้เพื่อไม่ให้ผลงานที่มีคุณภาพที่ดี
9. เมื่องานเสร็จเรียบร้อยแล้ว ผู้รับจ้างจะต้องเก็บกวาดเศษวัสดุ รวมทั้งทำความสะอาดให้เรียบร้อยก่อนที่จะส่งงานของผู้รับจ้าง
10. ผู้รับจ้างจะต้องจัดหาป้ายเตือน หรือสัญญาณเตือนให้พอเพียงในเขตพื้นที่ก่อสร้าง หากเกิดข้อผิดพลาดหรือข้อผิดพลาด หรือข้อผิดพลาดของผู้รับจ้าง (ถ้ามี)
11. ผู้รับจ้างจะต้องรับผิดชอบจากการกระทำของลูกจ้างหรือความผิดหรือความเสียหายของหน่วยงานของรัฐ หรือบุคคลอื่น หรือมีเหตุจากนอกเหนือสัญญากำหนด ผู้รับจ้างต้องแจ้งงานให้ผู้ควบคุมงาน หรือคณะกรรมการตรวจรับพัสดุทราบโดยเร็ว

- [illegible]

แบบแสดง				เห็นชอบ	
รายการประกอบแบบ				เขียนแบบ	ปดิศ อมต.ท่าอุดม
				สำรวจ	
				อนุมัติ	
มาตราส่วน 1:50 scale				จำนวน	แนบ
องค์การบริหารส่วนตำบลท่าอุดม อำเภอท่าอุดม จังหวัดสุรินทร์				นายก อบต.ท่าอุดม	

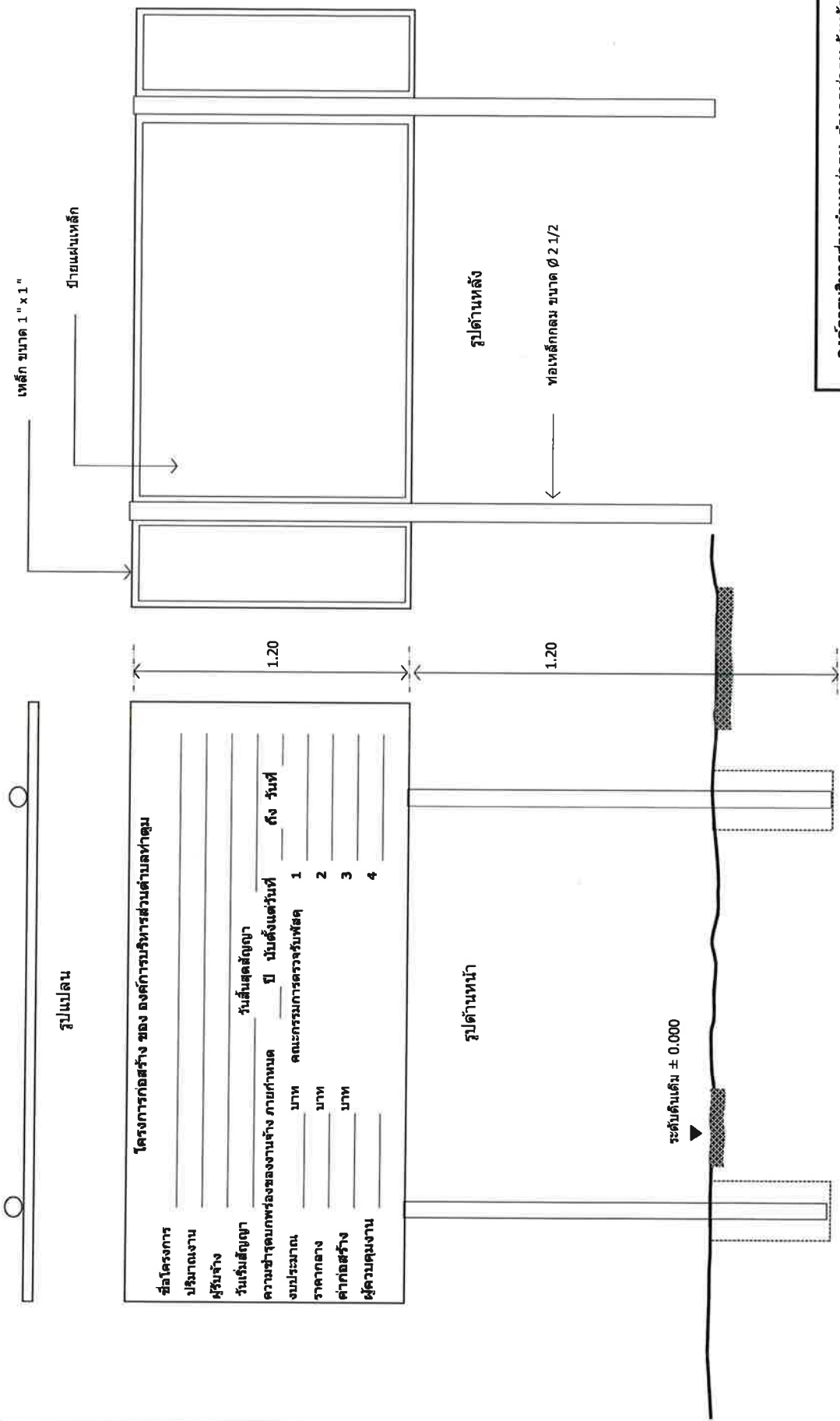

**รายละเอียดประกอบท้าย**

1. สภาพปัญหาสิทธิชาวทั้ง 2 ด้าน ใช้สิทธิกับชนกลุ่ม 2 ครั้งก่อนหาเสียง
2. ตัวหนังสือสีขาว
3. ขนาดตัวหนังสือกำหนดตามความเหมาะสม ข้อความตามแบบที่กำหนดข้างต้น
4. แผ่นเหล็กขนาดกว้าง 1.20 เมตร ยาว 2.40 เมตร
5. จุดติดตั้งป้ายกำหนดตามความเหมาะสมบริเวณข้างวัดชุมชนบางเกอน