



# องค์การปริทรรศน์ต่างปณาดิยณ

โครงการออสรางระบบประปาหมู่บ้านแบบบาดาล

ขนาดท่อถึงสูง 25.00 เมตร ปริมาณความจุของน้ำ 50 ลูกบาศก์เมตร

(สรุปผลขอมูลแบบเบ็ดเสร็จ)

สถานที่ก่อสร้าง ขอยโคกม่วง (ปากหัวทะเล) หมู่ที่ 2 ต.นาเคียน

อ.เมือง จ.นครศรีธรรมราช



โครงการก่อสร้าง  
ระบบประปาหมู่บ้าน  
ตำบลบ้านใหม่  
อำเภอเมือง จังหวัดบุรีรัมย์

สถานที่  
ขอใช้พื้นที่ (บ้านใหม่)  
หมู่ที่ 2  
ตำบลบ้านใหม่ อำเภอเมือง  
จังหวัดบุรีรัมย์

เจ้าของงาน  
องค์การบริหารส่วนตำบลบ้านใหม่

ผู้แทน  
นายสมชาย ใจดี  
นายก อบจ.บุรีรัมย์

ตรวจสอบ  
นายสุชาติ ใจดี  
ผู้แทน อบจ.บุรีรัมย์

นายดำรงดี อธิษฐาน  
นายก อบจ.บุรีรัมย์

แสดงแบบ  
นายสมชาย ใจดี  
นายก อบจ.บุรีรัมย์

มาตรฐาน  
ว.ค.บ.

แบบแปลน  
ว.ค.บ.

พื้นที่  
จำนวนแผ่น

แผนที่โดยสังเขป



ผู้จัดทำ  
(นายอ. อ.อ.อ.)  
๑๐  
สำนักงานศึกษาธิการจังหวัดบุรีรัมย์

วาล์ว (ไหลทาง 4.5 มม.)  
วาล์วการหล่อเหล็กดำ BS-M ทาง 3.2 มม.



ยวดยิ่งเจ้าถิ่น PVC, dha. 3" ขึ้น 13.5 ปีคือถักกัน  
 จำว่าจำกันไม่ได้อันนั้นที่ติดอยู่กระยะ 1.50 m.  
 ยวดยิ่งเจ้าถิ่น PVC dha. 3" ขึ้น 13.5 ปีคือถักกัน  
 จำว่าจำกันไม่ได้อันนั้นที่ติดอยู่กระยะ 1.50 m.  
 ยวดยิ่งเจ้าถิ่น PVC dha. 3" ขึ้น 13.5 ปีคือถักกัน  
 จำว่าจำกันไม่ได้อันนั้นที่ติดอยู่กระยะ 1.50 m.

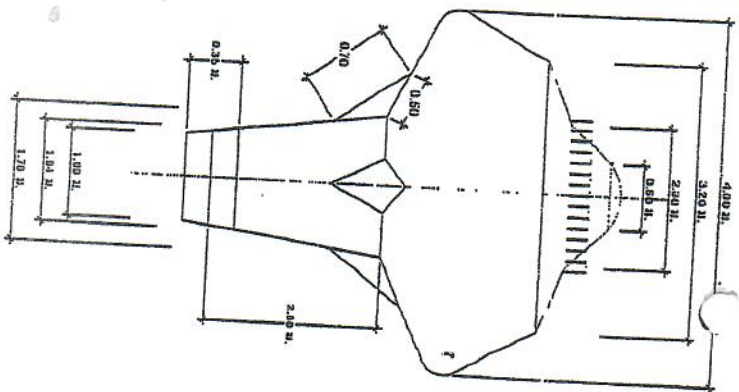

វិទ្យាសាលាបឋមសិក្សា

1

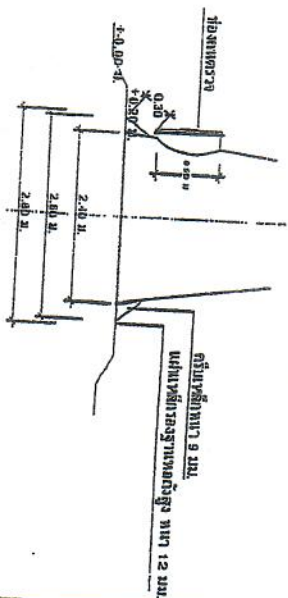

รู้ตำแหน่งของสิ่งแม่เหล็กที่ปรากฏด้วยแม่เหล็ก

1 : 100

**แบบแปลนแบบโยธิต่างต่างของแบบแปลน**  
**มาตรฐาน**

1:50

พจนานุกรม

และเชื่อมหลอดเหล็ก R13 G มม. 12ทุกก. 4.00 ม.

ขอกราบถวายบังคมทูลพระพร

- [illegible]

ส่วนบริหารจัดการน้ำ      ส่วนงานทรัพยากรน้ำ

แสดงแบบ	หนังสือส่ง มาตรา 50 ส.บ. (ใบทราบ)	
สถานที่	นายประเสริฐ บัวคำ	เจ้าเขต
ชื่อแบบ	นายสมชาย เอื้ออำนวยกุล	อนุมัติ
ตรวจสอบปรับปรุง	นายสมนต์ การพลิม	ย
ปรับปรุงแก้ไขจาก	แบบเลขที่ พน.2-38/2544	
แบบเลขที่	3113030	วันที่ 1/8
		ออกโดย
		วันที่ /



๒๐  
ฉบับแก้ไข

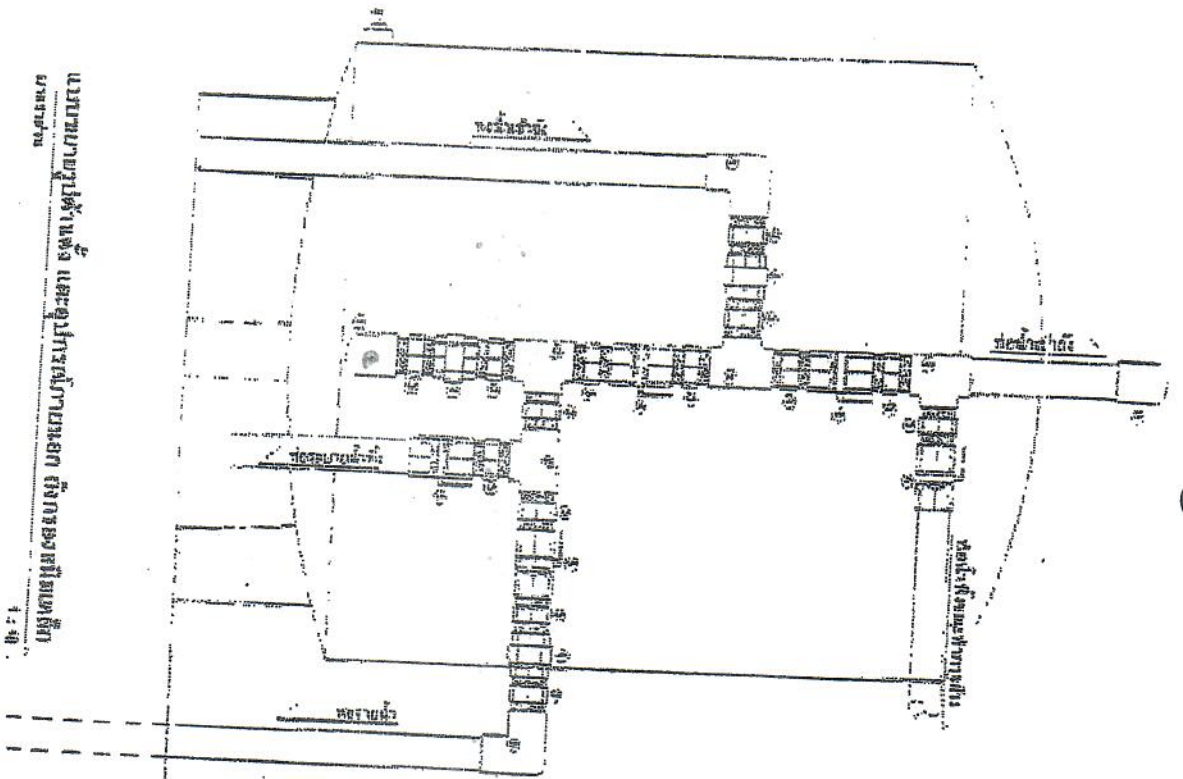

- ① ช่อง ๑๐ GS. dia 3"
- ② ขั้วต่อตามทาง GS. dia 3"
- ③ นิบไม้ GS. dia 3"
- ④ มูเนย GS. dia 3"
- ⑤ ประตูน้ำบอกลำตัว dia 3"
- ⑥ ปลักอุด GS. dia 3"

สํานักงานโยธา

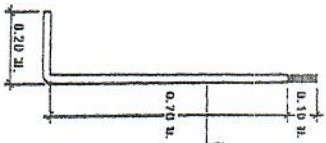

แบบขยายสํานักงานโยธา  
มาตราส่วน 1 : 50

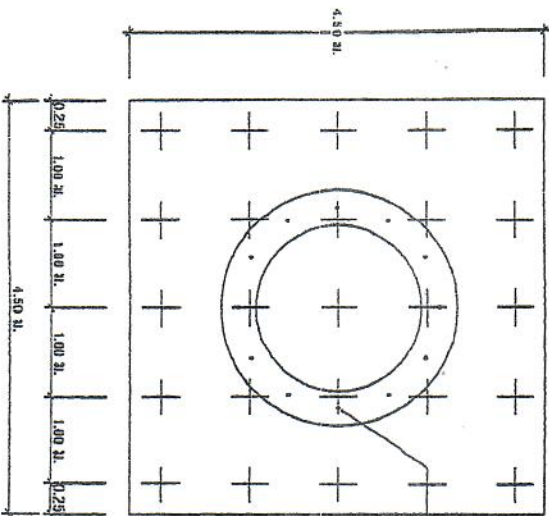

สํานักงานโยธา 32 มม. 12 ตัว  
ฝังในคอนกรีต 0.70 ม.

แบบขยายฐานรากทอถึงสูง (แบบเสาเข็ม)

1 : 50

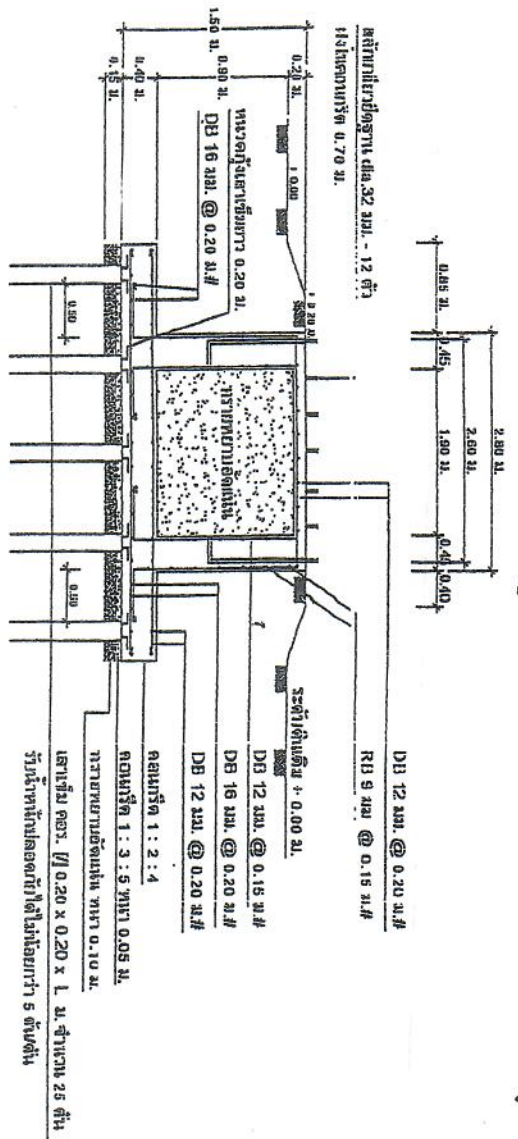

ส่วนบริหารจัดการน้ำ สํานักงานทรัพยากรน้ำ				
แสดงแบบ	ให้อ้างอิง ขนาด 50 ซม. (รูปทรงก้น)			
ออกแบบ	นายประเสริฐ บัวคำ	เห็นชอบ		
เขียนแบบ	นายสมชาย เอื้ออึ้งกุล	อนุมัติ		
ตรวจสอบการขึ้น	นายสมชาย เอื้ออึ้งกุล	อนุมัติ		
ปรับปรุงแก้ไขจาก	แบบร่างที่ พ.น.2-39/2544	อนุมัติ		
แบบร่างที่	313030	แผ่นที่	3/8	วันที่ 1



80

กรมส่งเสริมการค้าระหว่างประเทศ

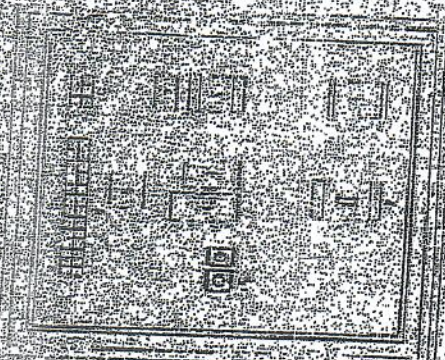
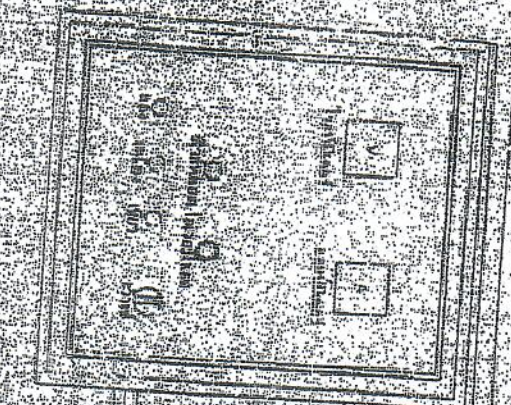

กรมส่งเสริมการค้าระหว่างประเทศ			
กระทรวงพาณิชย์			
เลขที่: 123456789			
วันที่: 12/01/2562			
เรื่อง: ขออนุญาตนำเข้า			
โดย: บริษัท จำกัด			
ที่: กรุงเทพมหานคร			
ผู้รับ: นาย 12345			
ตำแหน่ง: ผู้จัดการ			
โทรศัพท์: 123456789			
โทรสาร: 123456789			
อีเมล: 12345@123.com			
เว็บไซต์: 123.com			
ลายเซ็น: _____			
ชื่อ: นาย 12345			
ตำแหน่ง: ผู้จัดการ			
โทรศัพท์: 123456789			
โทรสาร: 123456789			
อีเมล: 12345@123.com			
เว็บไซต์: 123.com			

หน้าอาคาร	
หน้าอาคารด้านซ้าย	
หน้าอาคารด้านขวา	
หน้าอาคารด้านหน้า	
หน้าอาคารด้านหลัง	
หน้าอาคารด้านใน	
หน้าอาคารด้านนอก	
หน้าอาคารด้านบน	
หน้าอาคารด้านล่าง	
หน้าอาคารด้านซ้ายบน	
หน้าอาคารด้านซ้ายล่าง	
หน้าอาคารด้านขวาบน	
หน้าอาคารด้านขวาล่าง	
หน้าอาคารด้านหน้าบน	
หน้าอาคารด้านหน้าล่าง	
หน้าอาคารด้านหลังบน	
หน้าอาคารด้านหลังล่าง	
หน้าอาคารด้านในบน	
หน้าอาคารด้านในล่าง	
หน้าอาคารด้านนอกบน	
หน้าอาคารด้านนอกล่าง	



