

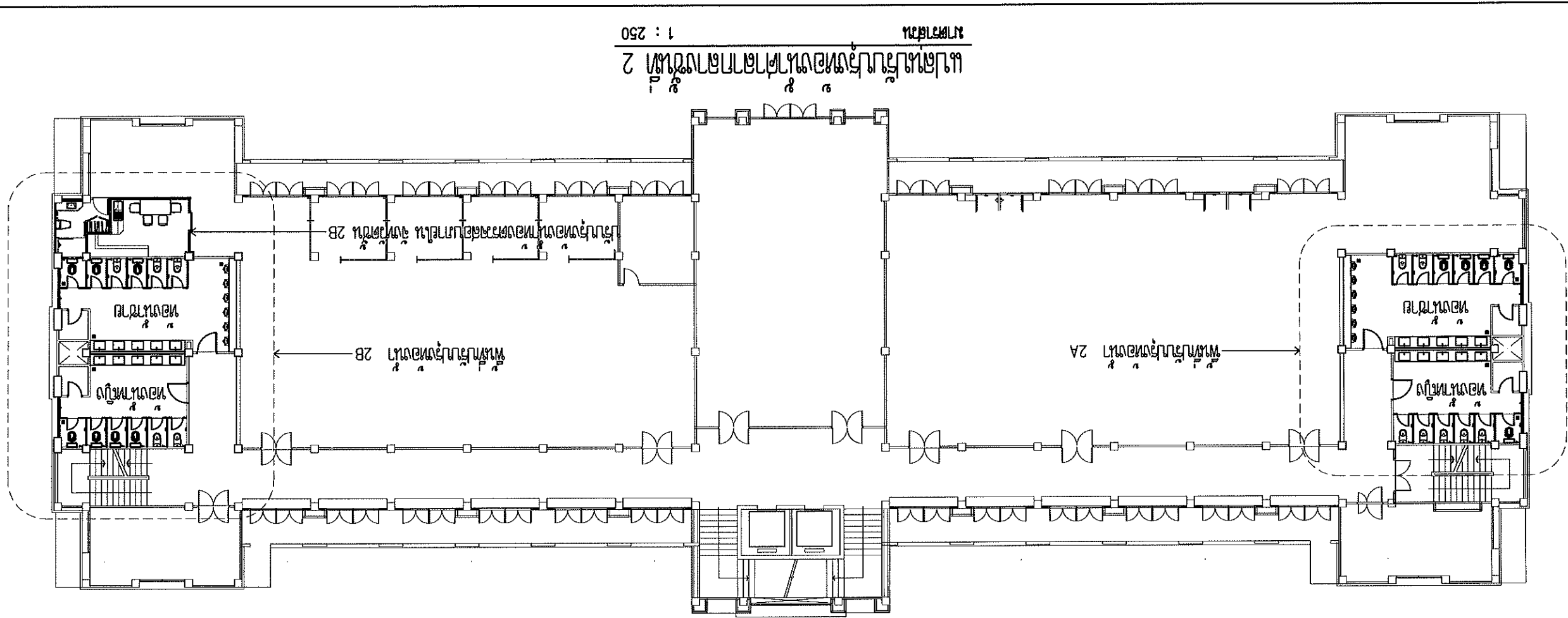

(កម្រិត) លេខបេក្ខជនដែលបានបោះឆ្នោត

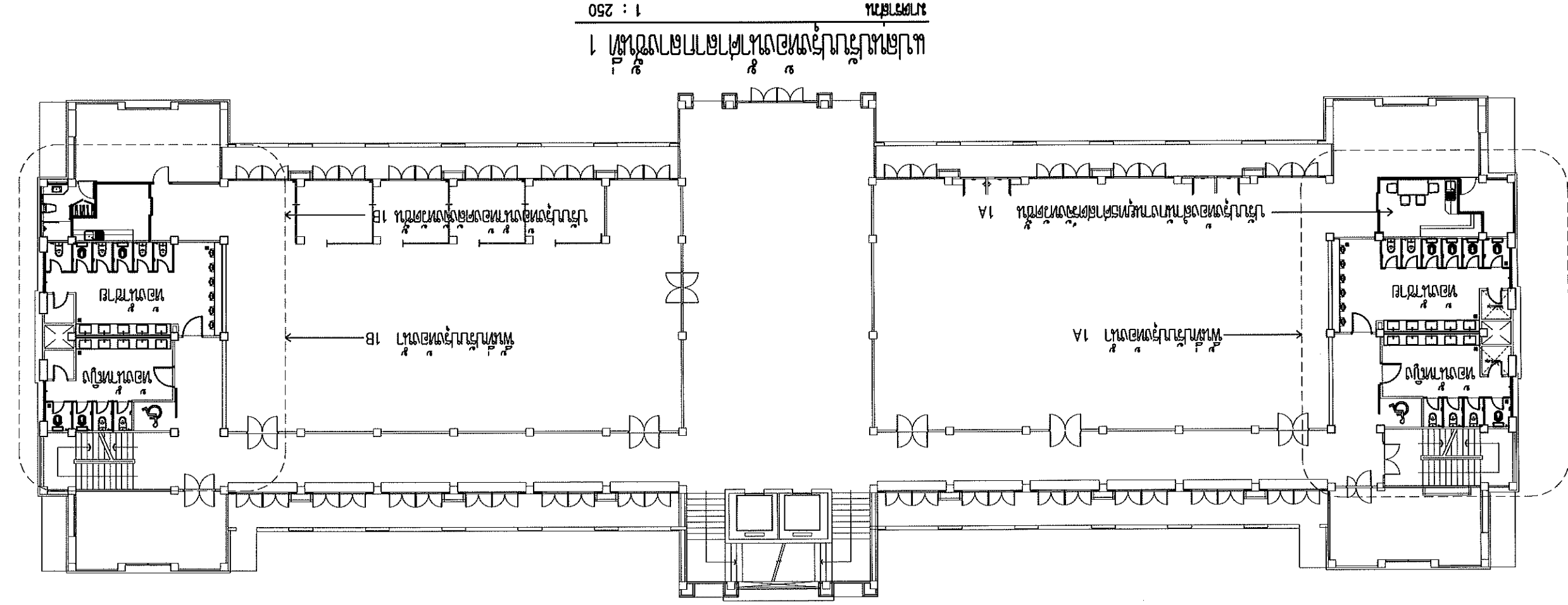

 <p>กรมการศึกษานอกโรงเรียน สำนักงานเขตพื้นที่การศึกษา จังหวัดนนทบุรี</p>	<p>นางสาว... (ชื่อ) ตำแหน่ง... ตำแหน่ง...</p>	<p>นางสาว... (ชื่อ) ตำแหน่ง... ตำแหน่ง...</p>	<p>นางสาว... (ชื่อ) ตำแหน่ง... ตำแหน่ง...</p>	<p>นางสาว... (ชื่อ) ตำแหน่ง... ตำแหน่ง...</p>	<p>นางสาว... (ชื่อ) ตำแหน่ง... ตำแหน่ง...</p>	<p>นางสาว... (ชื่อ) ตำแหน่ง... ตำแหน่ง...</p>	<p>นางสาว... (ชื่อ) ตำแหน่ง... ตำแหน่ง...</p>	<p>นางสาว... (ชื่อ) ตำแหน่ง... ตำแหน่ง...</p>
---	---	---	---	---	---	---	---	---



លេខ: ២៥/ក.ប.ក.ច.ក. រដ្ឋមន្ត្រីក្រសួងយុត្តិធម៌
 រដ្ឋមន្ត្រីក្រសួងយុត្តិធម៌

(ԻՆԴՅԱՆ) ԼԵՐՈՒՄԻՆԻՍԿԱՆԵՐ
ԼՈՒՅՈՒՆԻՊԱՐԵԱՆՈՅ

លេខអង្គការស្រុកស្រាវជ្រាវសង្គមស្ថាប័ន
កម្ពុជា ភ្នំពេញ

សេចក្តីសង្ខេបស្តីពីការងារ

គណៈកម្មាធិការជាតិរៀបចំការបោះឆ្នោត
 ទីស្តីការគណៈកម្មាធិការជាតិរៀបចំការបោះឆ្នោត

ՀԱՅԿԱՍՏԱՆԻ ՀԱՆՐԱՊԵՏՈՒԹՅԱՆ
ՄԱՐԶԻ ԱՌԱՋ ԿՐԹԱԳՐԱԴԱՐԱՆԻ
ԲՈՒԿՄԱՆ ԿՈՄԻՏԵ

១ ឈ្មោះប្រធានក្រុមប្រឹក្សាភិបាល
ក្រុមប្រឹក្សាភិបាល ឈ្មោះប្រធាន

ԱՄՆ ԿԱԶՄԱՆԱՅԻՆ ԿԵՆՏՐՈՆ

3.4

D/NOV

NUMBER	

๕๓๖๓๗๕๖๖

1 : 250

1 : 250

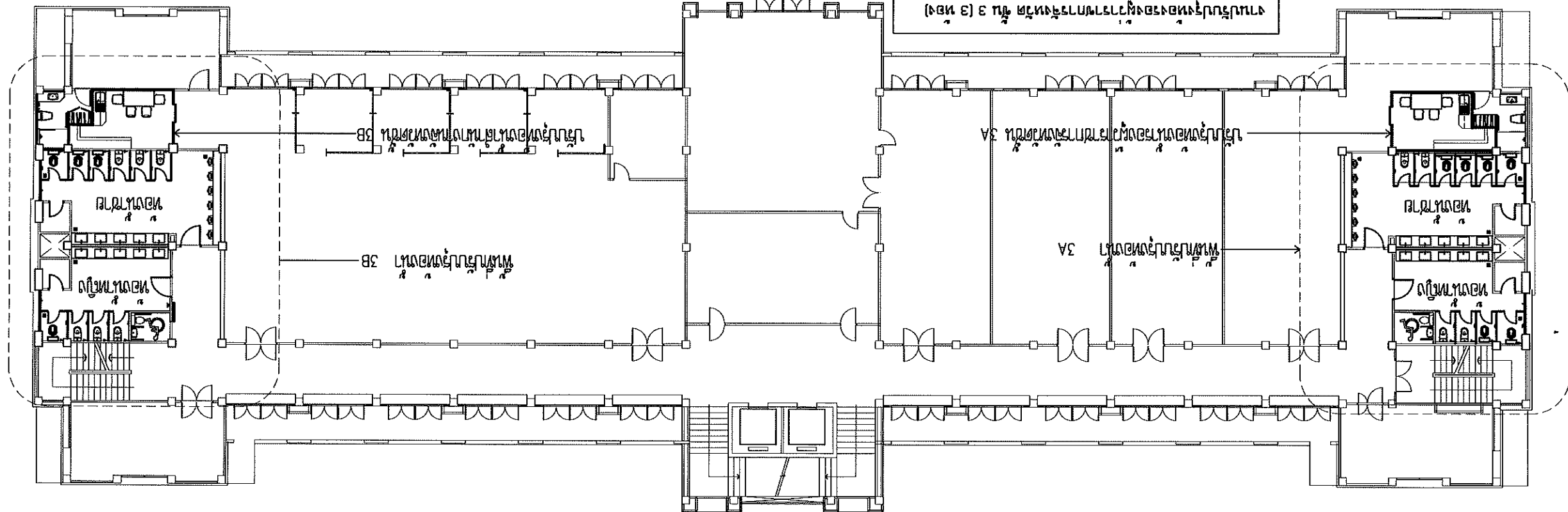

แบบฝึกหัดที่ ๔ : 250

250 :

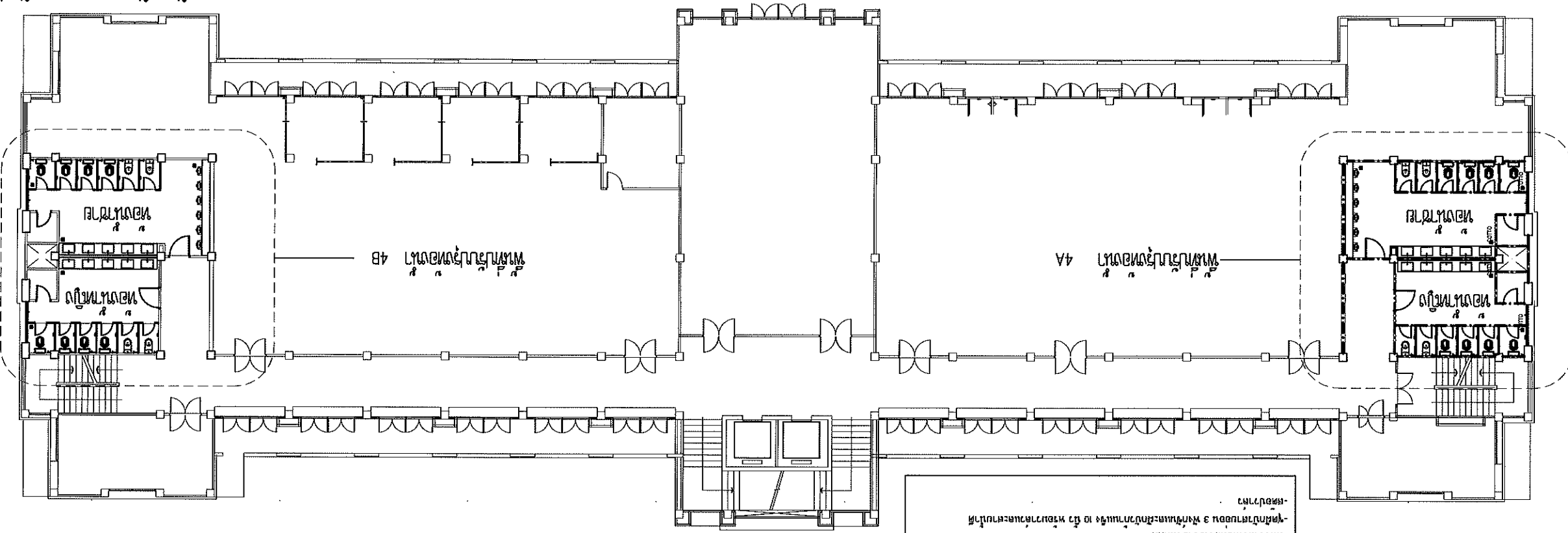

ԿԵՆՏՐՈՆ
 ԿԵՆՏՐՈՆԻ ՄԵՐՈՎԵՐԻՄ
 ԵՄ ՈՒ ԿԵՆՏՐՈՆԻ ՄԵՐՈՎԵՐԻՄ Ե ՎԵՐՈՎԵՐԻՄ
 ՇԵՐԿԱԾՈՒՄ
 ՆԵՐՈՎԵՐԻՄ
 ԵՄ ԿԵՆՏՐՈՆԻ ՄԵՐՈՎԵՐԻՄ
 ԵՄ ԿԵՆՏՐՈՆԻ ՄԵՐՈՎԵՐԻՄ
 ԵՄ ԿԵՆՏՐՈՆԻ ՄԵՐՈՎԵՐԻՄ

[illegible]

แบบแปลนระบบท่อของศาลากลางจังหวัด 5

มาตราส่วน 1 : 250

ปรับปรุงห้องวิทยาศาสตร์(หลังใหม่) ชั้น 1B

[illegible]

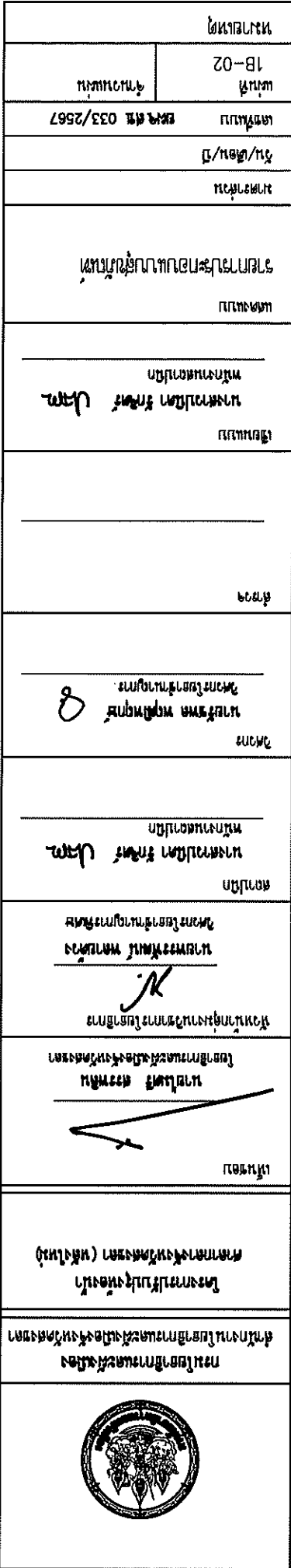
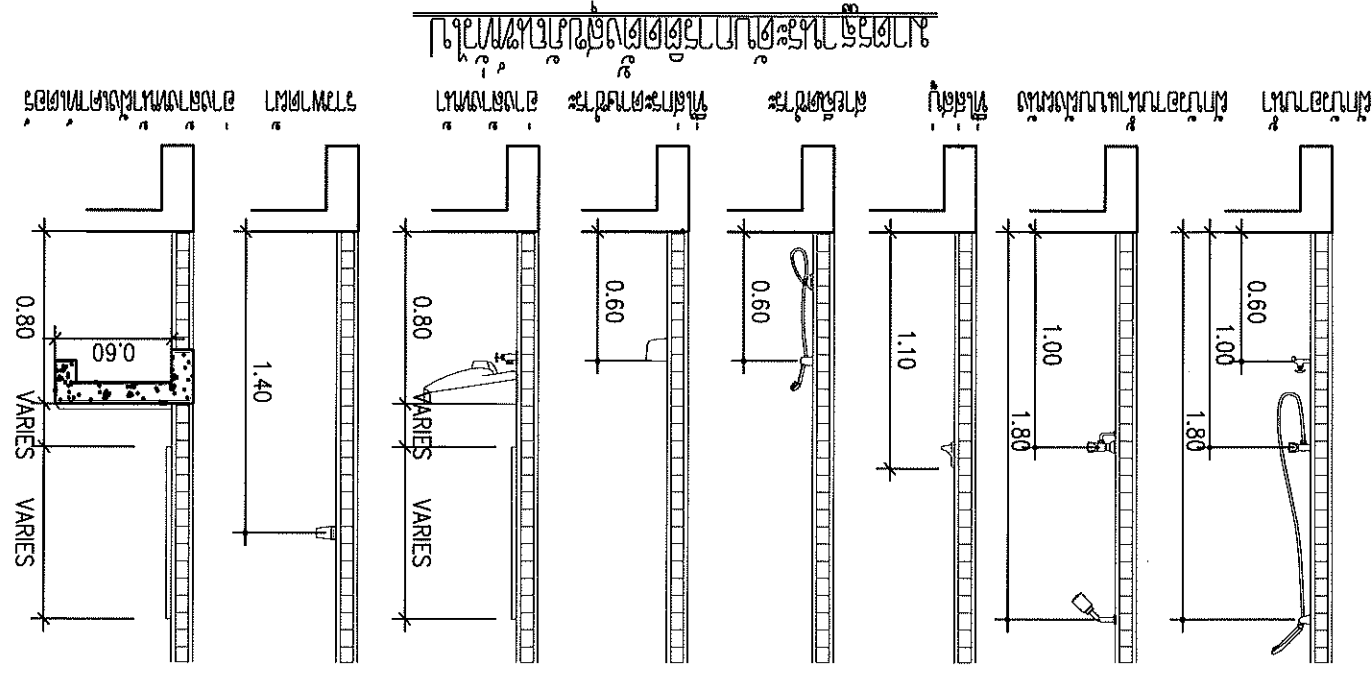
[illegible]

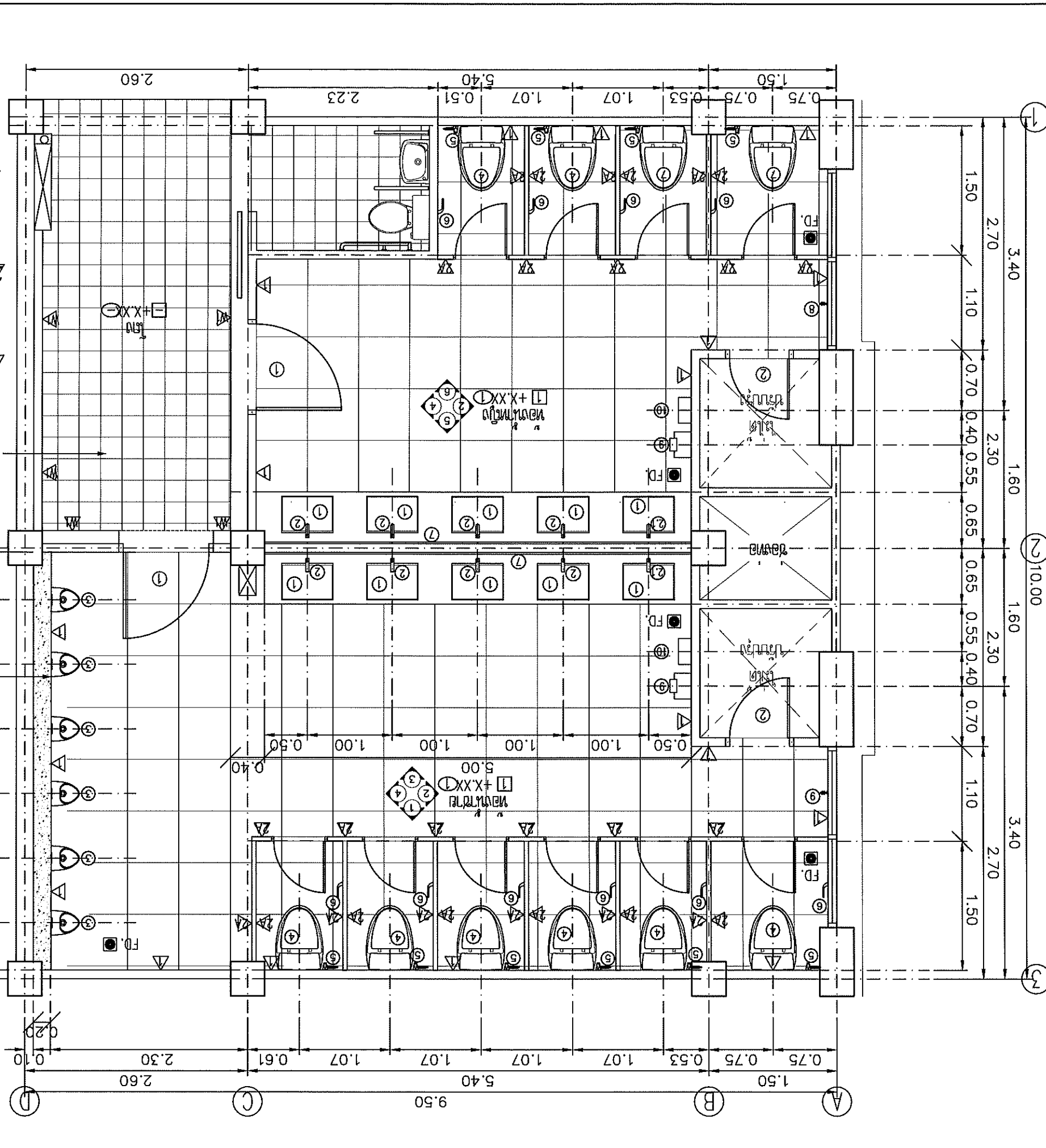
[illegible][illegible]

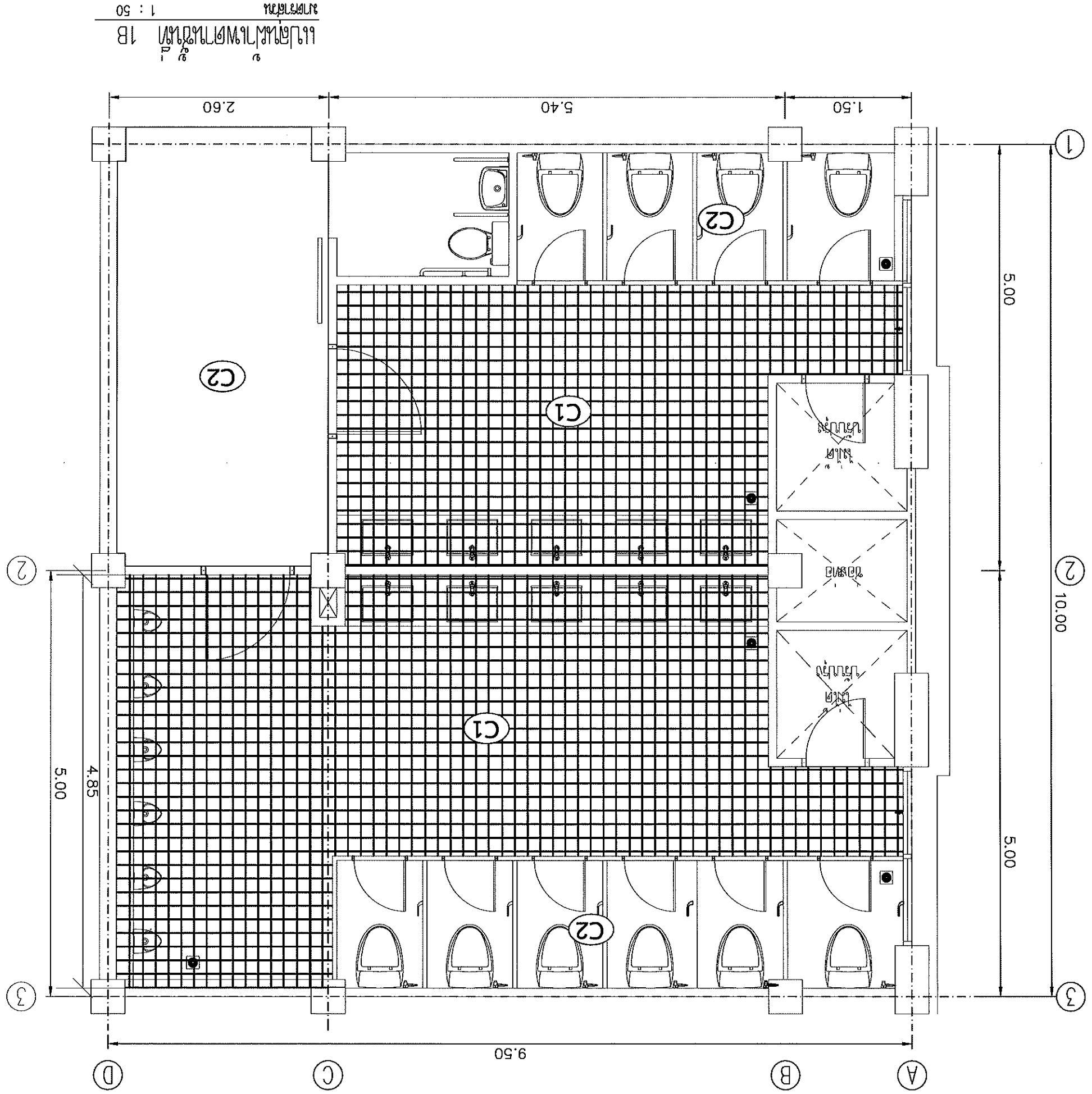
[illegible]

แบบแปลนตู้ดับเพลิง

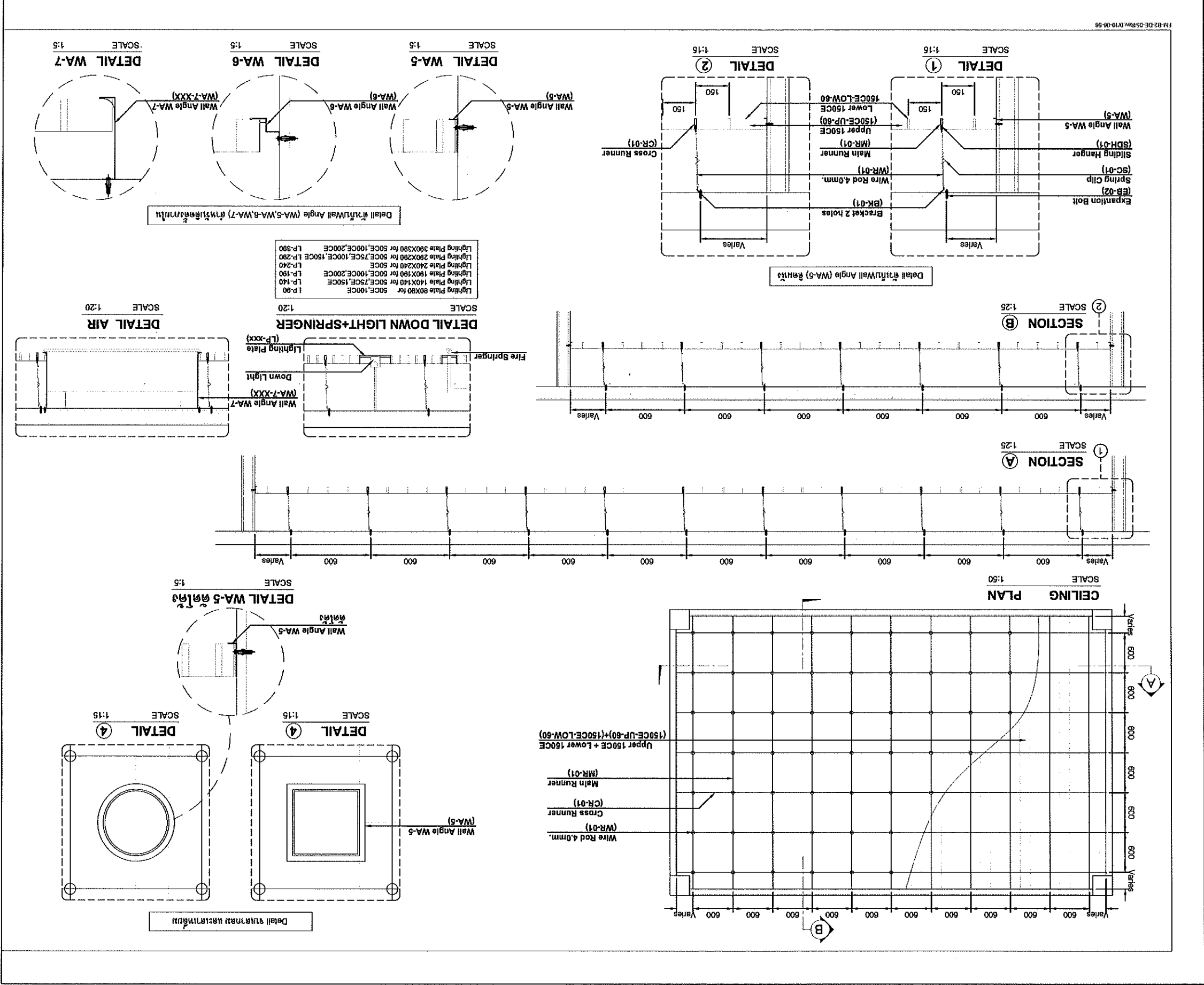

	กรมส่งเสริมการค้าระหว่างประเทศ กระทรวงพาณิชย์	โครงการพัฒนาระบบ การค้าระหว่างประเทศ (พาณิชย์)	แผนงาน การค้าระหว่างประเทศ	แผนงาน การค้าระหว่างประเทศ	แผนงาน การค้าระหว่างประเทศ	แผนงาน การค้าระหว่างประเทศ	แผนงาน การค้าระหว่างประเทศ	แผนงาน การค้าระหว่างประเทศ	แผนงาน การค้าระหว่างประเทศ	แผนงาน การค้าระหว่างประเทศ	แผนงาน การค้าระหว่างประเทศ	กรมส่งเสริมการค้าระหว่างประเทศ กระทรวงพาณิชย์
---	--	---	-------------------------------	-------------------------------	-------------------------------	-------------------------------	-------------------------------	-------------------------------	-------------------------------	-------------------------------	-------------------------------	--

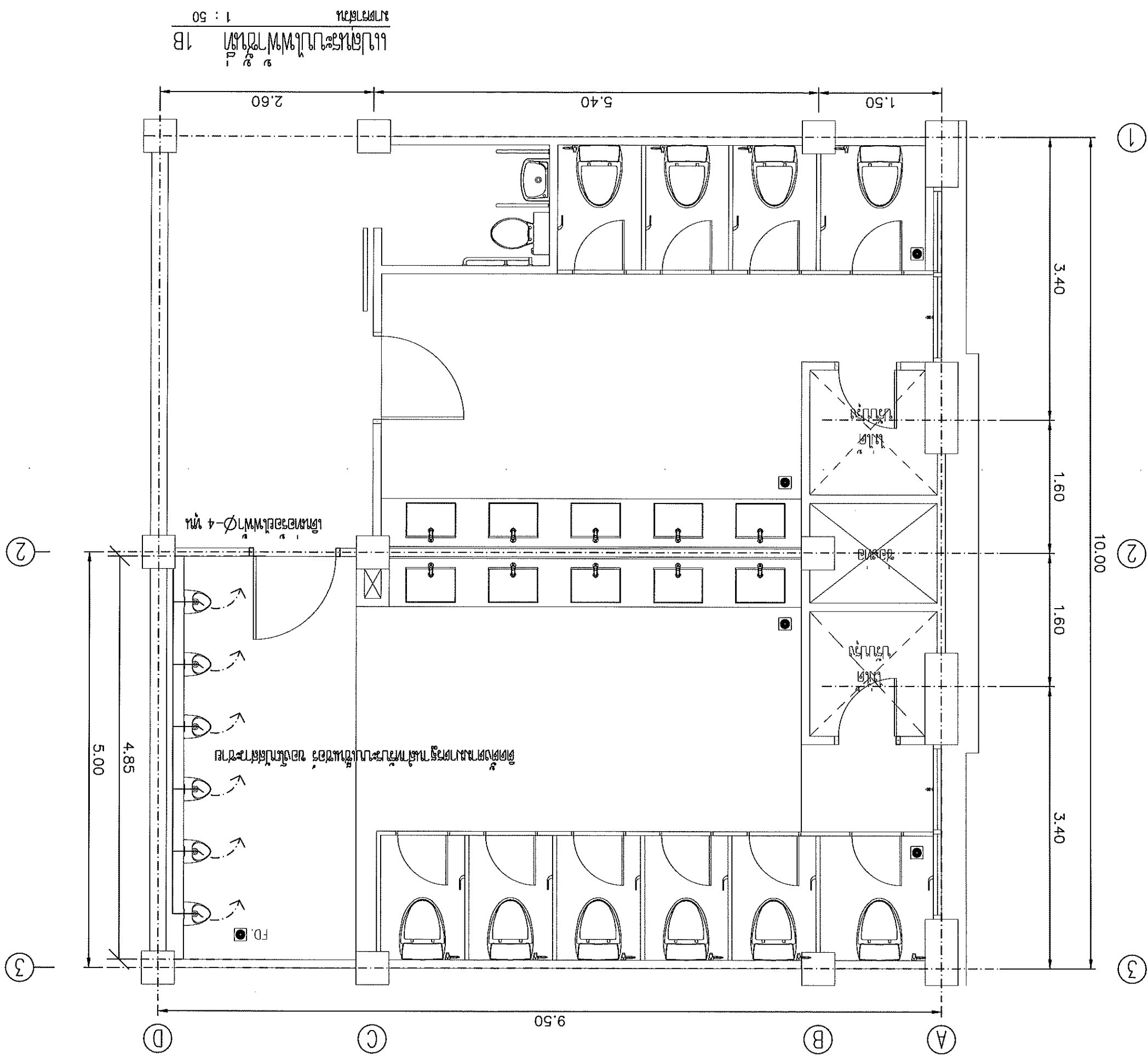



	กรมโยธาธิการและผังเมือง สำนักงานโยธาธิการและผังเมืองจังหวัดนนทบุรี	โครงการปรับปรุงห้องน้ำ ศาลากลางจังหวัดนนทบุรี (พื้นที่ใหม่)	นายโยธิน ศรศิลป์ วิศวกรโยธาชำนาญพิเศษ	นายสุวิทย์ นพคุณ วิศวกรโยธาชำนาญพิเศษ	นายสุวิทย์ นพคุณ วิศวกรโยธาชำนาญพิเศษ	นายสุวิทย์ นพคุณ วิศวกรโยธาชำนาญพิเศษ	นายสุวิทย์ นพคุณ วิศวกรโยธาชำนาญพิเศษ	นายสุวิทย์ นพคุณ วิศวกรโยธาชำนาญพิเศษ	นายสุวิทย์ นพคุณ วิศวกรโยธาชำนาญพิเศษ	นายสุวิทย์ นพคุณ วิศวกรโยธาชำนาญพิเศษ	นายสุวิทย์ นพคุณ วิศวกรโยธาชำนาญพิเศษ	นายสุวิทย์ นพคุณ วิศวกรโยธาชำนาญพิเศษ	นายสุวิทย์ นพคุณ วิศวกรโยธาชำนาญพิเศษ	นายสุวิทย์ นพคุณ วิศวกรโยธาชำนาญพิเศษ	นายสุวิทย์ นพคุณ วิศวกรโยธาชำนาญพิเศษ	นายสุวิทย์ นพคุณ วิศวกรโยธาชำนาญพิเศษ
---	---	--	--	--	--	--	--	--	--	--	--	--	--	--	--	--

(D1) (D2)

შპს "ქვემო ქართლი" -

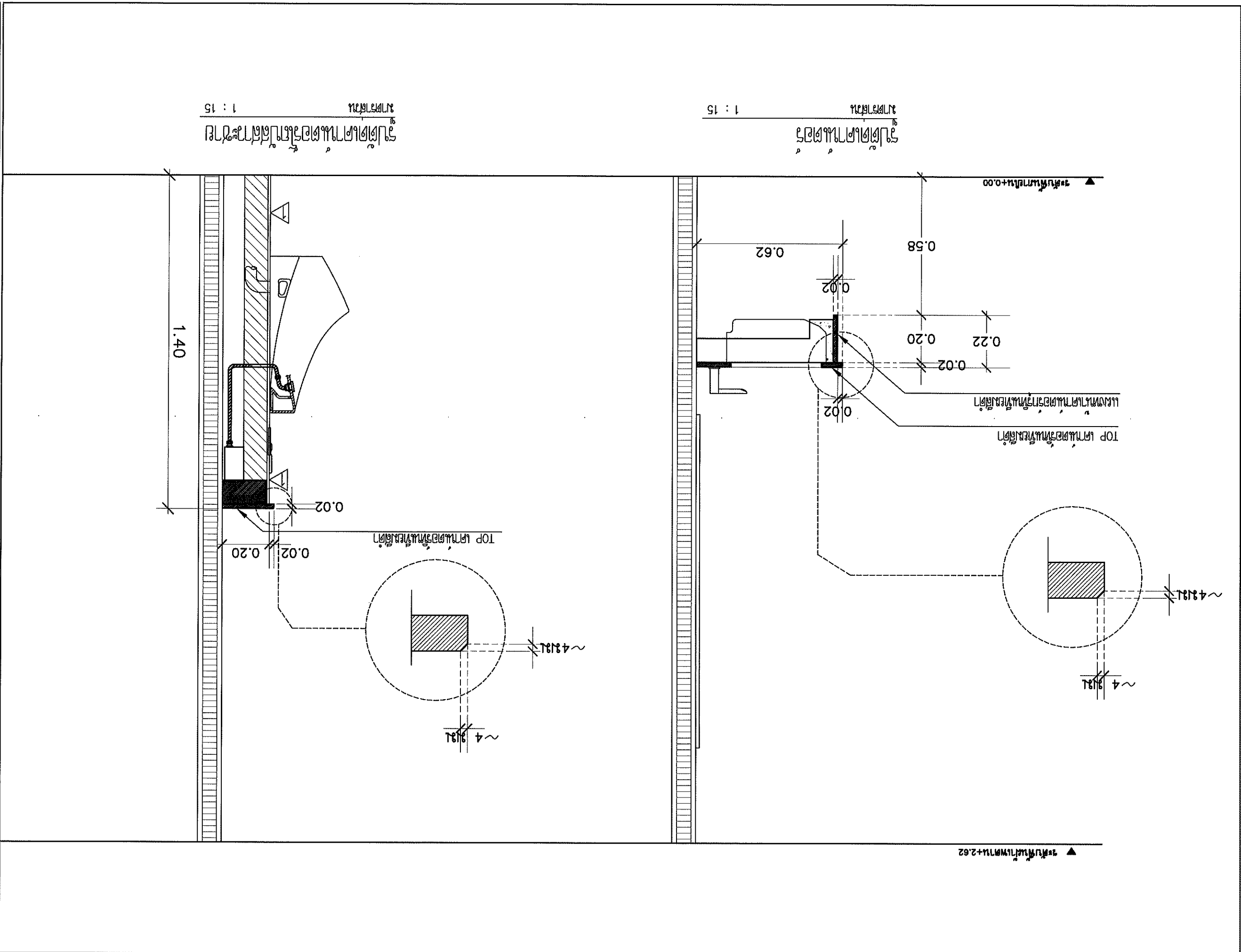
	กรมโยธาธิการและผังเมือง สำนักงานโยธาธิการและผังเมืองจังหวัดสงขลา	
	โครงการปรับปรุงถนน ทางหลวงหมายเลข 4 (พังง์-นบ)	
1. หมายเหตุนั้น	2. หมายเหตุนั้น	
3. หมายเหตุนั้น	4. หมายเหตุนั้น	
5. หมายเหตุนั้น	6. หมายเหตุนั้น	
7. หมายเหตุนั้น	8. หมายเหตุนั้น	
9. หมายเหตุนั้น	10. หมายเหตุนั้น	
11. หมายเหตุนั้น	12. หมายเหตุนั้น	
13. หมายเหตุนั้น	14. หมายเหตุนั้น	
15. หมายเหตุนั้น	16. หมายเหตุนั้น	
17. หมายเหตุนั้น	18. หมายเหตุนั้น	
19. หมายเหตุนั้น	20. หมายเหตุนั้น	
21. หมายเหตุนั้น	22. หมายเหตุนั้น	
23. หมายเหตุนั้น	24. หมายเหตุนั้น	
25. หมายเหตุนั้น	26. หมายเหตุนั้น	
27. หมายเหตุนั้น	28. หมายเหตุนั้น	
29. หมายเหตุนั้น	30. หมายเหตุนั้น	
31. หมายเหตุนั้น	32. หมายเหตุนั้น	
33. หมายเหตุนั้น	34. หมายเหตุนั้น	
35. หมายเหตุนั้น	36. หมายเหตุนั้น	
37. หมายเหตุนั้น	38. หมายเหตุนั้น	
39. หมายเหตุนั้น	40. หมายเหตุนั้น	
41. หมายเหตุนั้น	42. หมายเหตุนั้น	
43. หมายเหตุนั้น	44. หมายเหตุนั้น	
45. หมายเหตุนั้น	46. หมายเหตุนั้น	
47. หมายเหตุนั้น	48. หมายเหตุนั้น	
49. หมายเหตุนั้น	50. หมายเหตุนั้น	
51. หมายเหตุนั้น	52. หมายเหตุนั้น	
53. หมายเหตุนั้น	54. หมายเหตุนั้น	
55. หมายเหตุนั้น	56. หมายเหตุนั้น	
57. หมายเหตุนั้น	58. หมายเหตุนั้น	
59. หมายเหตุนั้น	60. หมายเหตุนั้น	
61. หมายเหตุนั้น	62. หมายเหตุนั้น	
63. หมายเหตุนั้น	64. หมายเหตุนั้น	
65. หมายเหตุนั้น	66. หมายเหตุนั้น	
67. หมายเหตุนั้น	68. หมายเหตุนั้น	
69. หมายเหตุนั้น	70. หมายเหตุนั้น	
71. หมายเหตุนั้น	72. หมายเหตุนั้น	
73. หมายเหตุนั้น	74. หมายเหตุนั้น	
75. หมายเหตุนั้น	76. หมายเหตุนั้น	
77. หมายเหตุนั้น	78. หมายเหตุนั้น	
79. หมายเหตุนั้น	80. หมายเหตุนั้น	
81. หมายเหตุนั้น	82. หมายเหตุนั้น	
83. หมายเหตุนั้น	84. หมายเหตุนั้น	
85. หมายเหตุนั้น	86. หมายเหตุนั้น	
87. หมายเหตุนั้น	88. หมายเหตุนั้น	
89. หมายเหตุนั้น	90. หมายเหตุนั้น	
91. หมายเหตุนั้น	92. หมายเหตุนั้น	
93. หมายเหตุนั้น	94. หมายเหตุนั้น	
95. หมายเหตุนั้น	96. หมายเหตุนั้น	
97. หมายเหตุนั้น	98. หมายเหตุนั้น	
99. หมายเหตุนั้น	100. หมายเหตุนั้น	



	
กรมอนามัย กระทรวงสาธารณสุข สำนักงานเขตเมืองหลวง กรุงเทพมหานคร	
โครงการปรับปรุงห้องน้ำสาธารณะในเขตเมืองหลวง กรุงเทพมหานคร	
แผนผังพื้นที่ก่อสร้าง (แนบมา)	
1. ชื่อโครงการ : ปรับปรุงห้องน้ำสาธารณะในเขตเมืองหลวง กรุงเทพมหานคร	
2. วัตถุประสงค์ : เพื่อปรับปรุงสภาพแวดล้อมและสุขอนามัยของประชาชนในเขตเมืองหลวง กรุงเทพมหานคร	
3. ระยะเวลา : 1 เดือน	
4. งบประมาณ : 1,000,000 บาท	
5. สถานที่ : กรุงเทพมหานคร	
6. วันที่ : 18-14	
7. หมายเลข : 033/2567	
8. หน่วยงาน : กรมอนามัย กระทรวงสาธารณสุข	

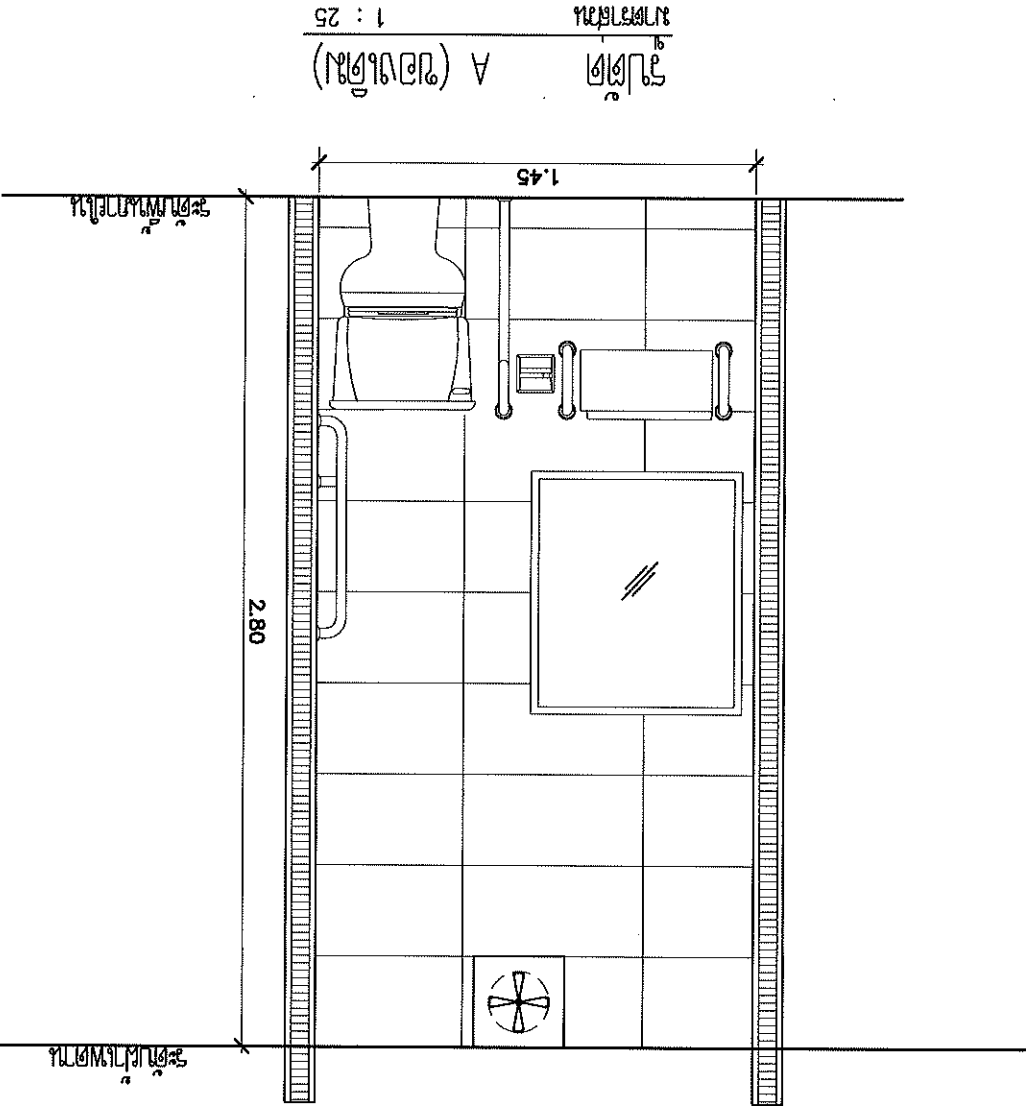

- รายละเอียดการประกอบแบบก่อสร้าง
1. รื้อถอนรา้วเหล็กออกทั้งหมด
 2. รื้อถอนผนังเดิมออก
 3. รื้อถอนฝ้าเพดานเดิมออกทั้งหมด
 4. รื้อถอนพัดลมระบายอากาศเดิมออก
 5. รื้อถอนประตูบานเดิมและประตูบานใหม่เดิมออก
 6. รื้อถอนไฟฟ้าเดิมออก
 7. รื้อถอนประตูเดิมออก
 8. รื้อถอนไฟฟ้าตามเดิมออก

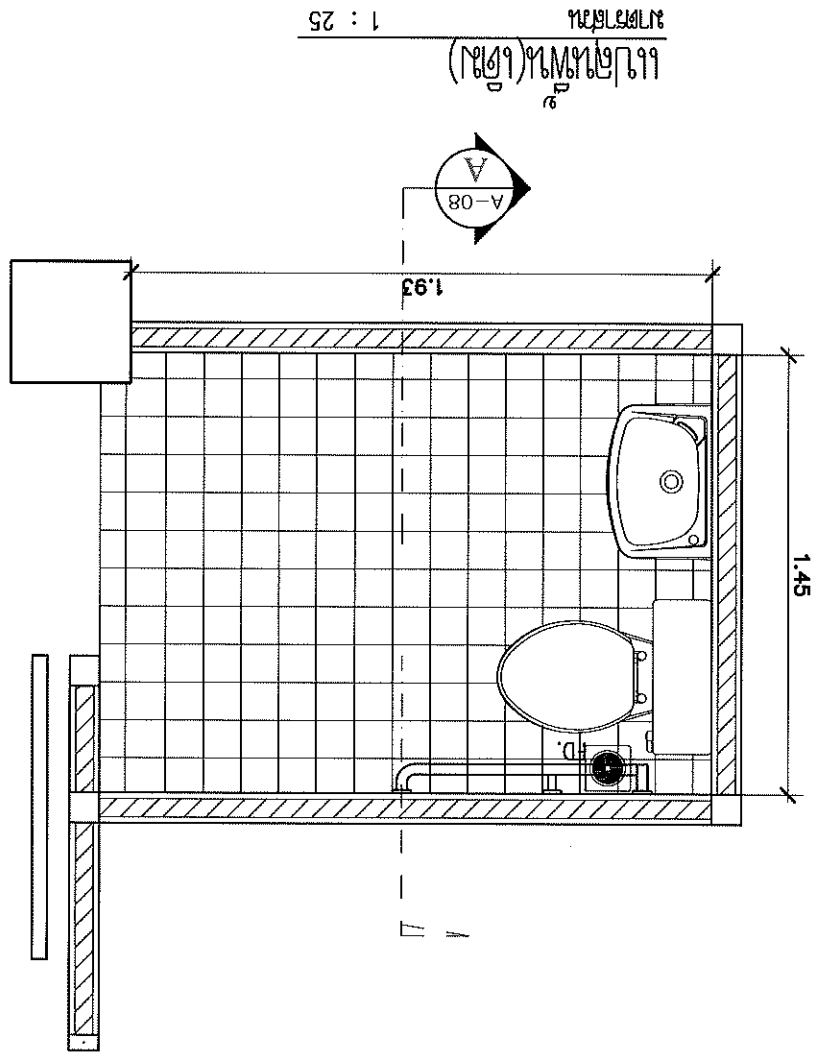

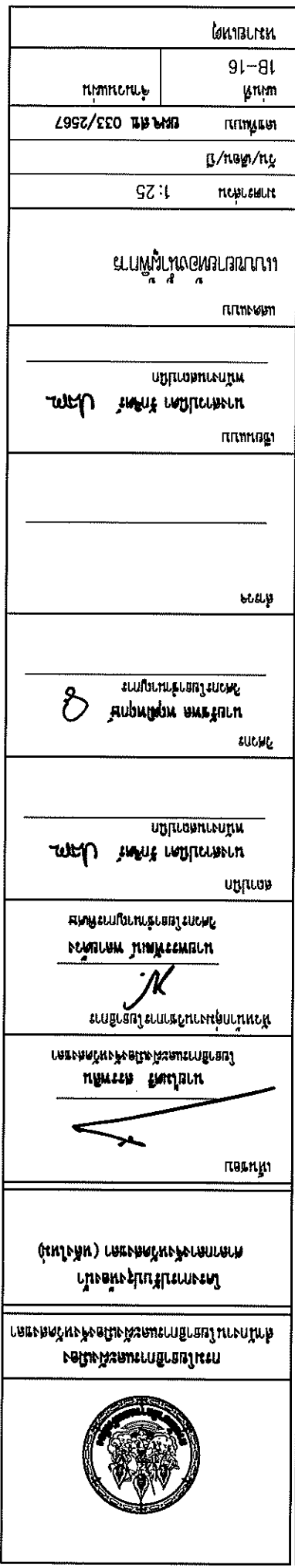

Technical drawing of a rectangular room layout. The room is defined by a thick black border. The overall dimensions are 2.00 (width) by 1.00 (depth). The layout includes:

- A large rectangular area on the left, filled with horizontal lines, representing a rug or wall paneling, with a width of 0.80.
- A small rectangular area on the right, containing a diagonal hatching pattern, representing a fireplace or wall paneling, with a width of 0.40.

Dimensions are indicated by dimension lines with arrows and numerical values: 1.00 (total depth), 2.00 (total width), 0.80 (width of the left area), and 0.40 (width of the right area).