

ปรับปรุงห้องสำนักงานยุทธศาสตร์จังหวัดชั้น 1A

สารบัญแบบ	
ลำดับ	แบบสถาปัตยกรรม
ปรับปรุงห้องสำนักงานยุทธศาสตร์จังหวัดชั้น 1	
A-01	สารบัญแบบ
A-02	แปลนพื้นเดิม(ห้องรองผู้ว่าราชการจังหวัด), แปลนการต่อเติมผนัง สำนักงานยุทธศาสตร์จังหวัดชั้น 1
A-03	แปลนพื้น(ห้องรองผู้ว่าราชการจังหวัด) ,แปลนเฟอร์นิเจอร์ สำนักงานยุทธศาสตร์จังหวัดชั้น 1
A-04	แปลนน้ำเพดาน แปลนระบบไฟฟ้า
A-05	แปลนรวม
A-06	รูปด้าน 1
A-07	รูปด้าน 2
A-08	รูปด้าน 3
A-09	รูปด้าน 4
A-10	แปลนห้องครัว
A-11	รูปตัด 1 ,รูปตัด 2
A-12	รูปตัด 3 ,รูปตัด 4
A-13	แบบขยาย B4
A-14	แบบขยายประตู



กรมโยธาธิการและผังเมือง  
สำนักงานโยธาธิการและผังเมืองจังหวัดสงขลา

โครงการปรับปรุงห้องน้ำ  
ศาลากลางจังหวัดสงขลา (หลังใหม่)

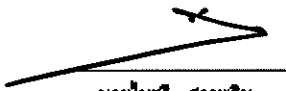
เห็นชอบ  
  
นายไมตรี สรรพสิน  
โยธาธิการและผังเมืองจังหวัดสงขลา

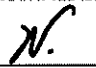
หัวหน้ากลุ่มงานวิชาการ โยธาธิการ  
  
นายพรพจน์ พลายดวง  
วิศวกรโยธาชำนวนุรักษ์

สถาปนิก  
นางสาวปณิดา รักจิตร ปณ.  
พนักงานสถาปนิก

วิศวกร  
นายธีรพล พุดพิพัฒน์ ธี.  
วิศวกรโยธาชำนวนุรักษ์

สำรวจ

เขียนแบบ  
นางสาวปณิดา รักจิตร ปณ.  
พนักงานสถาปนิก

แสดงแบบ  
สารบัญแบบ

มาตราส่วน

วัน/เดือน/ปี

เลขที่แบบ ๒๕๖ สข 033/2567

แผ่นที่ A-01

จำนวนแผ่น

หมายเหตุ

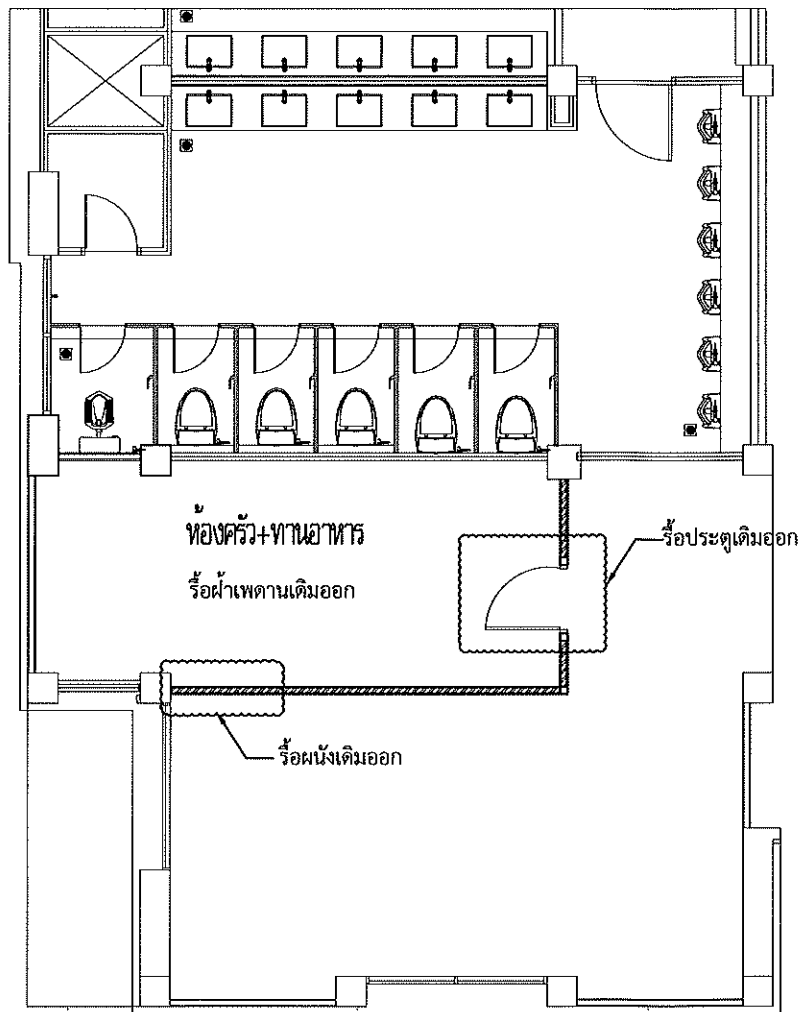

แปลนพื้นที่เดิมสำนักงานยุทธศาสตร์จังหวัดชั้น 1  
มาตราส่วน 1 : 50

ผนังต่อเติมใหม่  
ประตู D1 และ D2 ต่อเติมใหม่  
(ดูแบบขยาย)

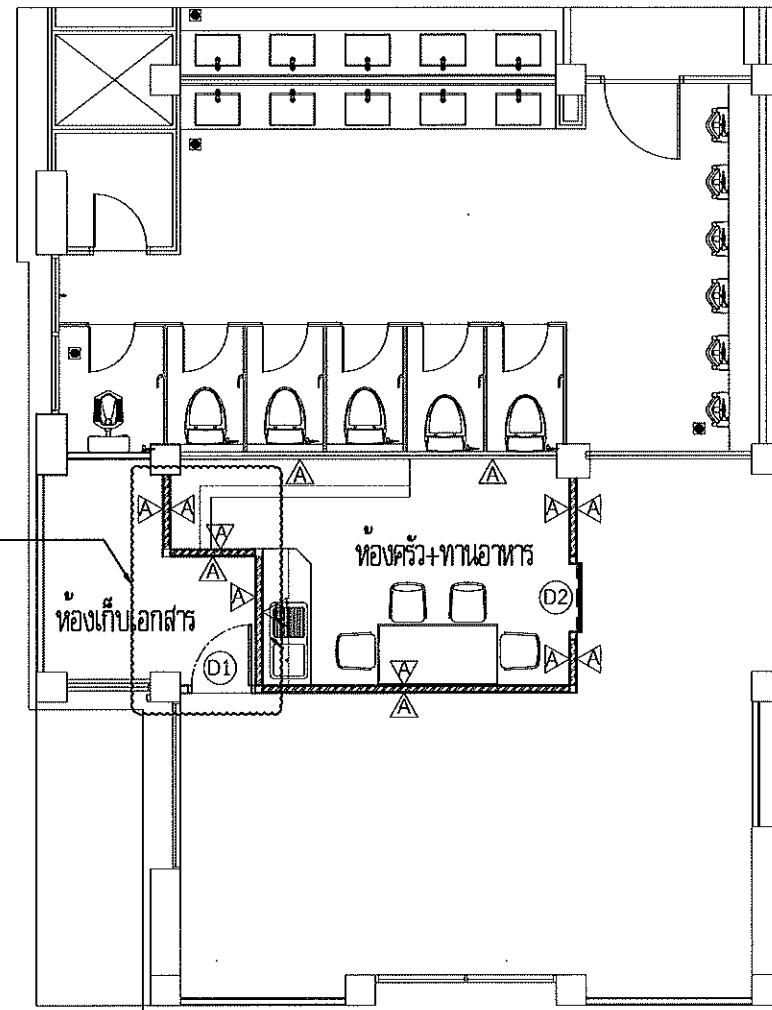

แปลนการต่อเติมผนังสำนักงานยุทธศาสตร์จังหวัดชั้น 1  
มาตราส่วน 1 : 50

รายการประกอบแบบ

สัญลักษณ์	รายการ
△	ผนังของเดิม กรุกระเบื้อง 12"x24",เมตร A สีพิเศษ (ของ COTTO , DURAGRESS ,TOA หรือเทียบเท่า)
△	ผนังก่ออิฐฉาบปูนเรียบ กรุกระเบื้อง 12"x24",เมตร A สีพิเศษ (ของ COTTO , DURAGRESS ,TOA หรือเทียบเท่า)
△	ผนังก่ออิฐฉาบปูนเรียบ ทาสีของ TOA , NIPPON PAINT , BEYER , ICIหรือเทียบเท่า
△	ผนังเดิม กรุกระเบื้อง 12"x24",เมตร A สีพิเศษ (สี White ของ COTTO , DURAGRESS ,TOA หรือเทียบเท่า)



กรมโยธาธิการและผังเมือง  
สำนักงานโยธาธิการและผังเมืองจังหวัดสงขลา

โครงการปรับปรุงห้องน้ำ  
ศาลากลางจังหวัดสงขลา (หลังใหม่)

เห็นชอบ

นายไมตรี สรรพสิน  
โยธาธิการและผังเมืองจังหวัดสงขลา

หัวหน้ากลุ่มงานวิชาการโยธาธิการ

นายพรพัฒน์ พลายด้วง  
วิศวกรโยธาชำนาญการพิเศษ

สถาปนิก

นางสาวปณิดา รักจิตร ป.มท.  
พนักงานสถาปนิก

วิศวกร

นายรัชพล พงศ์พิทักษ์  
วิศวกรโยธาชำนาญการ

สำรวจ

เขียนแบบ

นางสาวปณิดา รักจิตร ป.มท.  
พนักงานสถาปนิก

แสดงแบบ

แปลนพื้นที่เดิมสำนักงานประชาสัมพันธ์จังหวัดชั้น 1  
แปลนการต่อเติมผนัง  
สำนักงานประชาสัมพันธ์จังหวัดชั้น 1

มาตราส่วน

วัน/เดือน/ปี

เลขที่แบบ ๒๕๖.๕๓ 033/2567

แผ่นที่

A-02

จำนวนแผ่น

หมายเหตุ

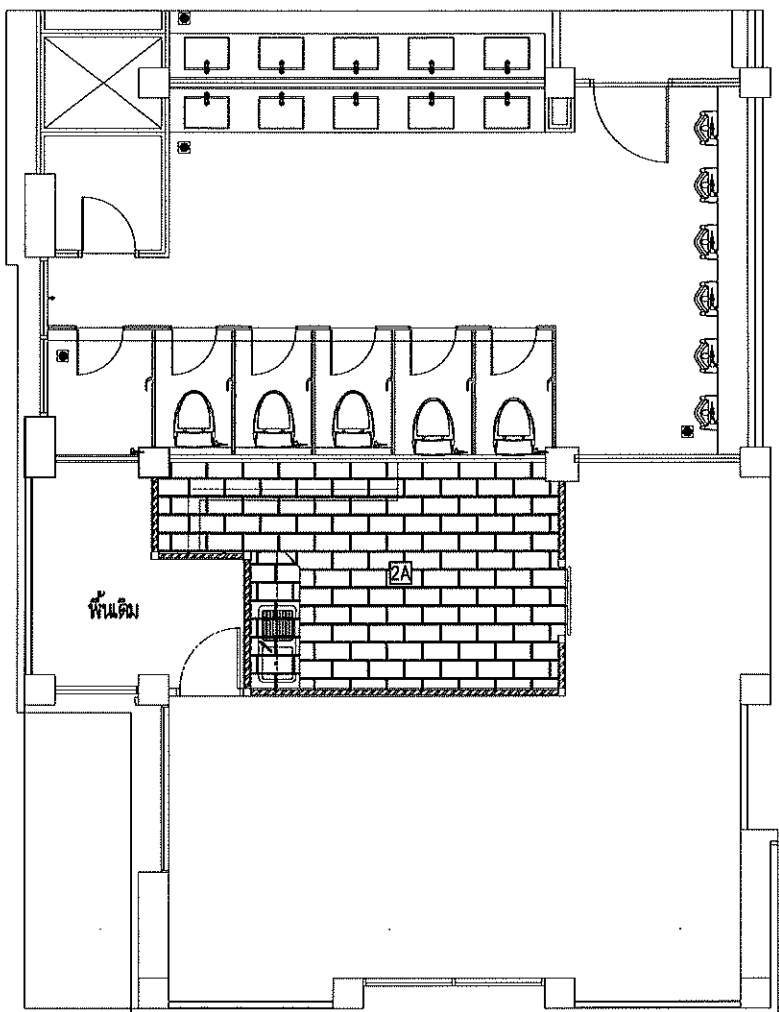

แปลนพื้นสำนักงานยุทธศาสตร์จังหวัดชั้น 1  
มาตรฐาน 1 : 50

รายการประกอบแบบ

สัญลักษณ์	รายการ
2A	พื้น ค.ส.ล. ปูกระเบื้องยางลายไม้ ความหนา 3 มม. ขนาด 152.4x 914.4 มม.ชนิดแผ่น ขั้นตอนการผลิต ไซเอนิล 100% เป็นวัสดุในการผลิต เคือบด้วยสารโพลียูรีเทนบนผิวชั้นบนสุด ผ่านการรมสีของแสงอัลตราไวโอเลต ทำให้ผิววัสดุสามารถลดความชื้นและเพิ่มความทนทาน

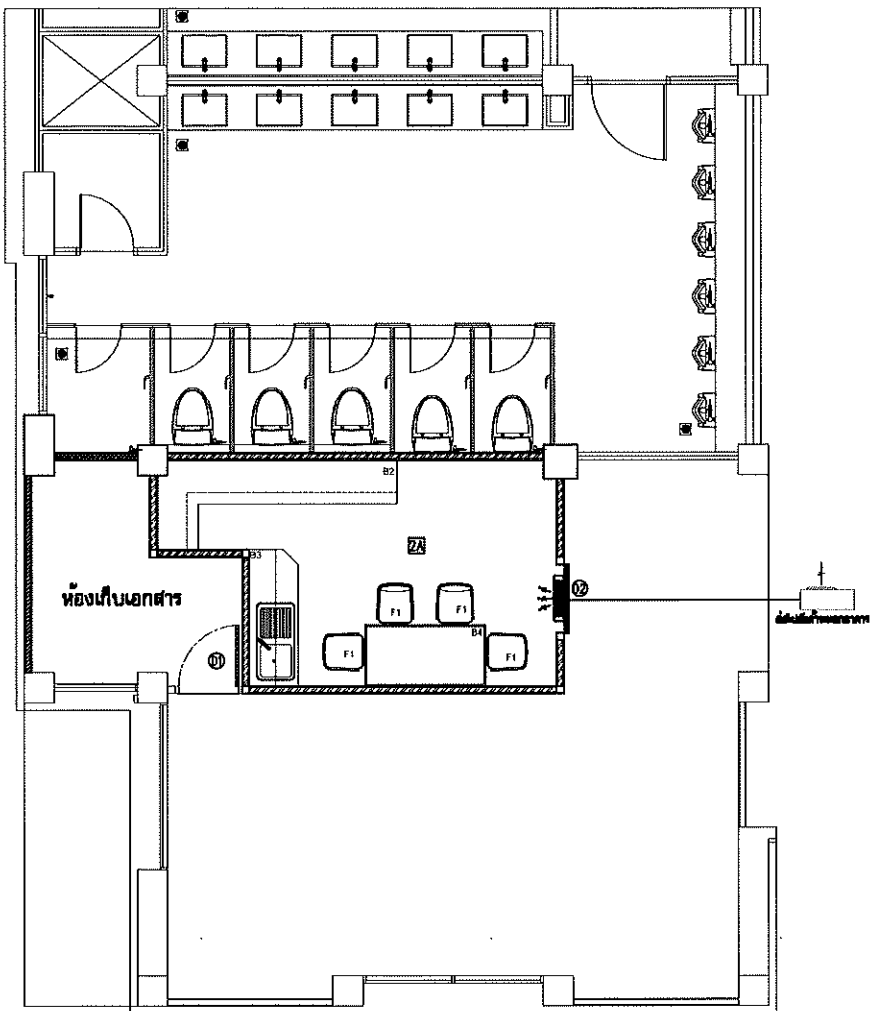

แปลนเฟอร์นิเจอร์สำนักงานยุทธศาสตร์จังหวัดชั้น 1  
มาตรฐาน 1 : 50

รายการประกอบแบบ

สัญลักษณ์	รายการ
B2	ตู้เก็บของในห้องครัว (ดูแบบขยาย)
B3	ตู้เก็บของในห้องครัว+เคาน์เตอร์ครัว (ดูแบบขยาย)
B4	โต๊ะรับประทานอาหาร (ดูแบบขยาย)
F1	เก้าอี้รับประทานอาหาร



กรมโยธาธิการและผังเมือง  
สำนักงานโยธาธิการและผังเมืองจังหวัดสงขลา

โครงการปรับปรุงห้องน้ำ  
ศาลากลางจังหวัดสงขลา (หลังใหม่)

เห็นชอบ  
นายไมตรี สรรพสิน  
โยธาธิการและผังเมืองจังหวัดสงขลา

หัวหน้ากลุ่มงานวิชาการโยธาธิการ  
นายพรศักดิ์ พลายคัง  
วิศวกรโยธาสถาปัตยกรรมพิเศษ

สถาปนิก  
นางสาวปณิดา รักศิริ ป.มท.  
พนักงานสถาปนิก

วิศวกร  
นายรัชพล พงศ์พิทักษ์ 8  
วิศวกรโยธาสถาปัตยกรรม

สำรวจ

เขียนแบบ  
นางสาวปณิดา รักศิริ ป.มท.  
พนักงานสถาปนิก

แสดงแบบ  
แปลนพื้นสำนักงานประชาสัมพันธ์จังหวัดชั้น 1  
แปลนเฟอร์นิเจอร์  
สำนักงานประชาสัมพันธ์จังหวัดชั้น 1

มาตรฐาน

วัน/เดือน/ปี

เลขที่แบบ ยผ.ตช 033/2567

แผ่นที่ A-03 จำนวนแผ่น

หมายเหตุ

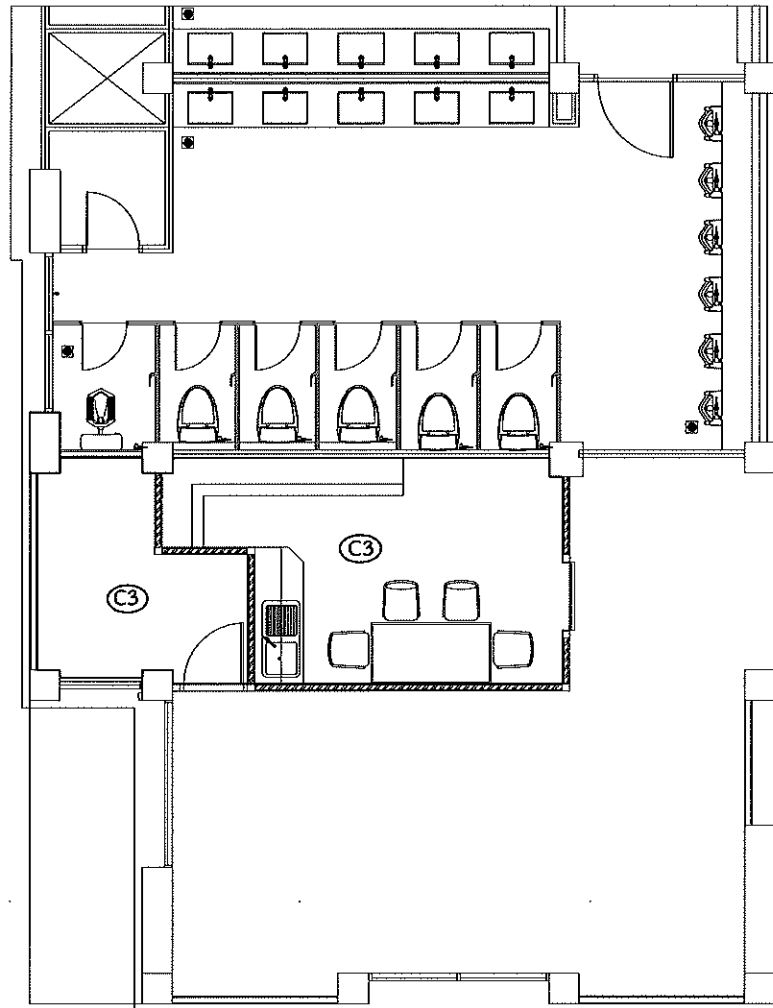

แปลนฝ้าเพดาน  
มาตราส่วน 1 : 50

C3 ฝ้าเพดานโครงเคร่าเหล็กชุบสังกะสีกรุทึบยิปซัมบอร์ด หนา 9 ฉาบรอยต่อเรียบ-ทาสี  
ของ KNAUF GYPSUM หรือ ดราข้าง หรือ ยิบร็อค โครงเคร่า เหล็กชุบสังกะสี  
หนาไม่ น้อยกว่า 0.55 มม.๑ 0.60 มม.๒ ของ ARCON TYPE หรือ KNAUF หรือ ดราข้าง

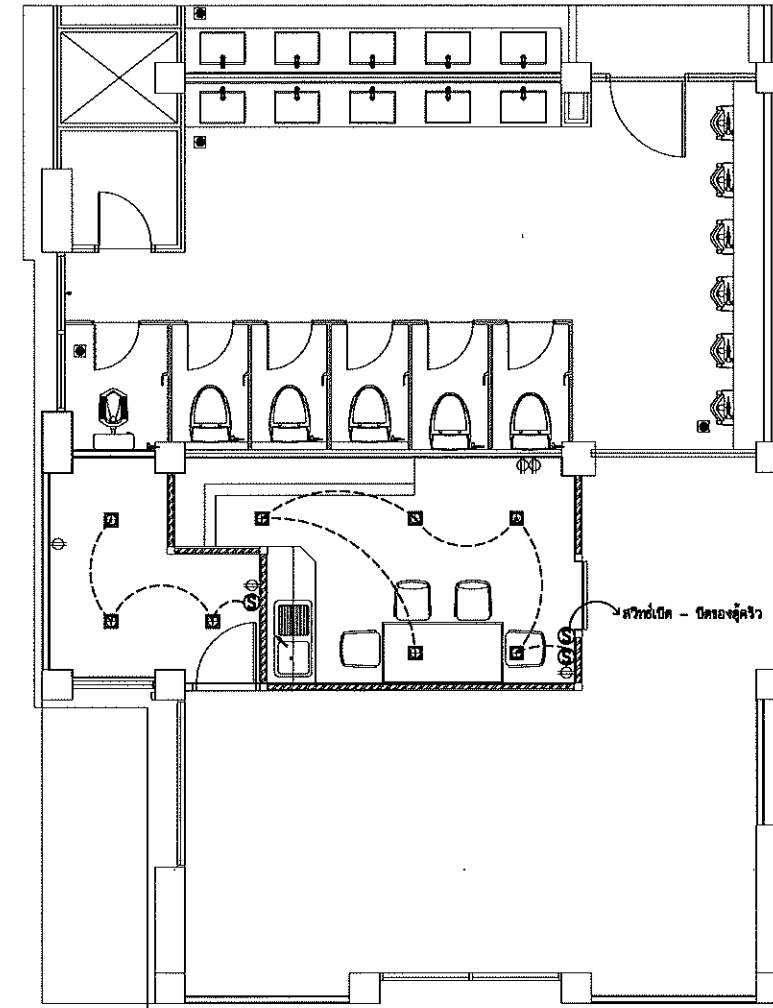

แปลนระบบไฟฟ้า  
มาตราส่วน 1 : 50

สัญลักษณ์และรายการอุปกรณ์ทางไฟฟ้า	
	โคมไฟดาวไล้ แบบฝังฝ้าเพดาน พร้อมหลอดไฟ LED 24 W
	สวิตช์เปิด - ปิดแบบฝังในผนัง
	เต้ารับชนิดคู่ แบบซากกราวนั แบบฝังในผนัง



กรมโยธาธิการและผังเมือง  
สำนักงานโยธาธิการและผังเมืองจังหวัดสงขลา

โครงการปรับปรุงห้องน้ำ  
ศาลากลางจังหวัดสงขลา (หลังใหม่)

เห็นชอบ

นายไมตรี สรรพสิน  
โยธาธิการและผังเมืองจังหวัดสงขลา

หัวหน้ากลุ่มงานวิชาการโยธาธิการ

น.

นายพรศักดิ์ พลายคัง  
วิศวกรโยธาชำนวนการพิเศษ

สถาปนิก

นางสาวปณิดา รักศิริ ป.มท.  
พนักงานสถาปนิก

วิศวกร

นายธีรพล พงษ์พิทักษ์  
วิศวกรโยธาชำนวนการ ๘

สำรวจ

เขียนแบบ

นางสาวปณิดา รักศิริ ป.มท.  
พนักงานสถาปนิก

แสดงแบบ

แปลนฝ้าเพดาน  
แปลนระบบไฟฟ้า

มาตราส่วน

วัน/เดือน/ปี

เลขที่แบบ ยผ.๗.๗๗ 033/2567

แผ่นที่  
A-04

จำนวนแผ่น

หมายเหตุ

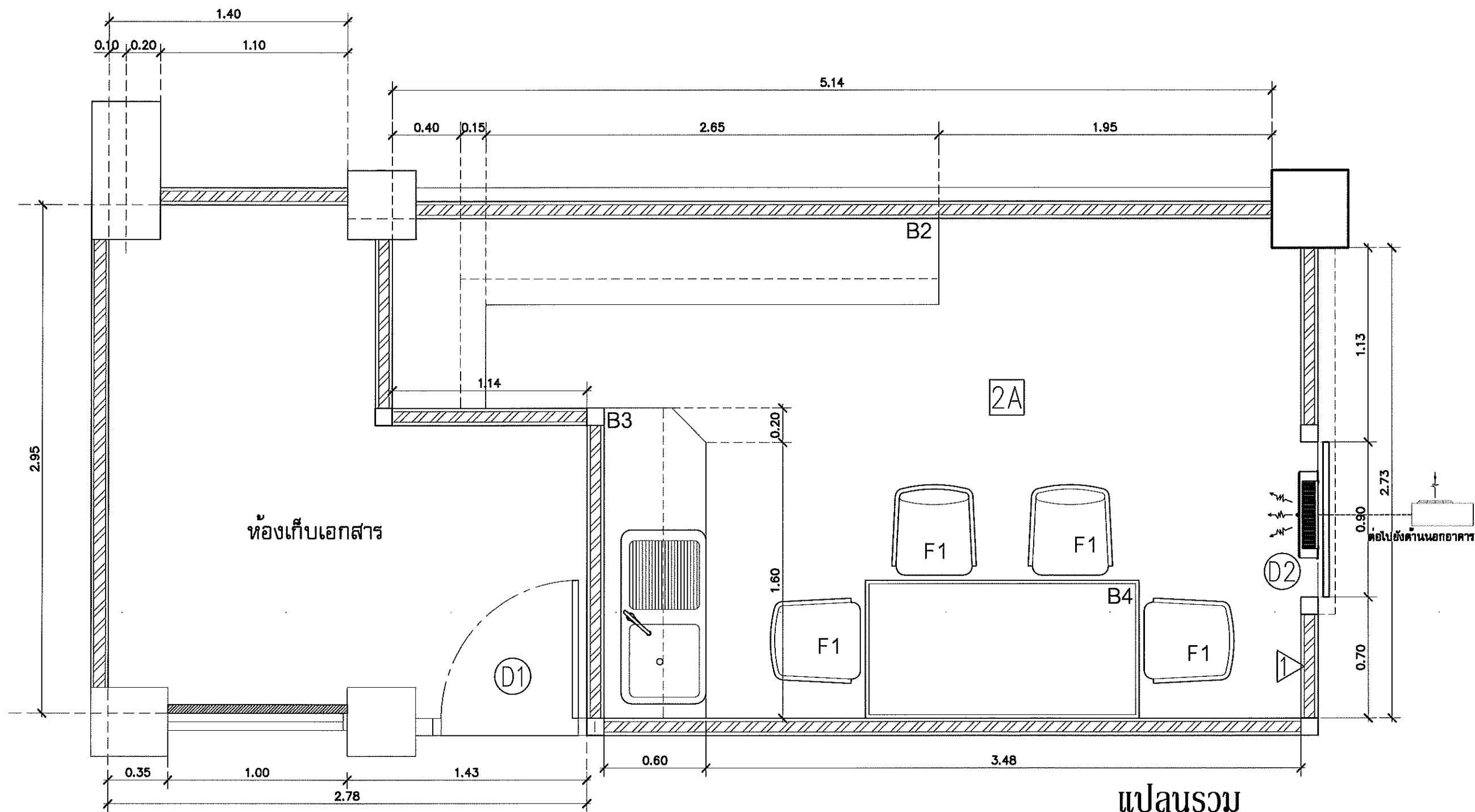

#### รายการประกอบแบบพื้น



ผนังผิวกรูกระเบื้องเคลือบขนาด 12" x 24" เกรด A สีพิเศษ  
ระบุสีภายหลัง ของ COTTO , DURAGRESS, TOA หรือเทียบเท่า  
( ให้ผู้รับจ้างเสนอ Shop drawing )

สัญลักษณ์ประกอบแบบเครื่องปรับอากาศ	
	Fan Coil Unit 13,000 BTU จำนวน 1 เครื่อง
	Condensing Unit (ติดตั้งภายนอกอาคาร)

#### รายการประกอบแบบเฟอร์นิเจอร์

สัญลักษณ์	รายการ	หมายเหตุ
B1	ตู้เสื้อผ้าในห้องน้ำ	ดูแบบขยาย
B2	ตู้สูงเก็บของ	ดูแบบขยาย
B3	เคาน์เตอร์ครัว+ตู้ลอย	ดูแบบขยาย
B4	โต๊ะรับประทานอาหาร	ดูแบบขยาย
F1	เก้าอี้รับประทานอาหาร FILA_(885*NAA00HL)	



กรมโยธาธิการและผังเมือง  
สำนักงานโยธาธิการและผังเมืองจังหวัดสงขลา

โครงการปรับปรุงห้องน้ำ  
ศาลากลางจังหวัดสงขลา (หลังใหม่)

เห็นชอบ

นายไมตรี สรรพสิน  
โยธาธิการและผังเมืองจังหวัดสงขลา

หัวหน้ากลุ่มงานวิชาการโยธาธิการ

นายพรพัฒน์ พลางค์วงศ์  
วิศวกรโยธาสถาปัตยกรรม

สถาปนิก

นางสาวปณิดา รักจักร ปลอม  
พนักงานสถาปนิก

วิศวกร

นายรัชพล พงษ์พิทักษ์  
วิศวกรโยธาสถาปัตยกรรม

สำรวจ

เขียนแบบ

นางสาวปณิดา รักจักร ปลอม  
พนักงานสถาปนิก

แสดงแบบ

แปลนรวม

มาตราส่วน 1:25

วัน/เดือน/ปี

เลขที่แบบ ยผ.สข 033/2567

แผ่นที่

A-05

จำนวนแผ่น

หมายเหตุ

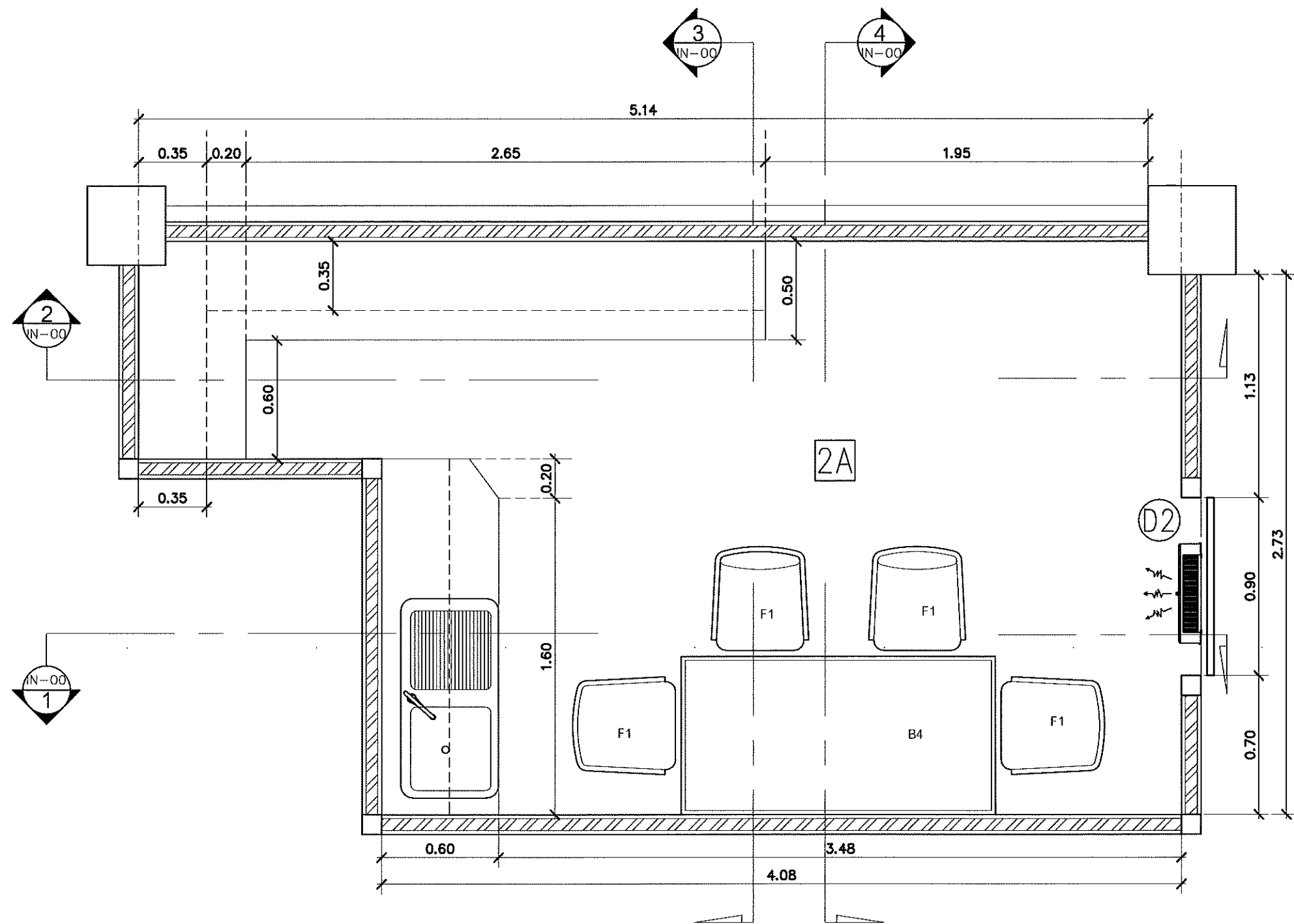

แปลนห้องครัว  
SCALE 1:25



กรมโยธาธิการและผังเมือง  
สำนักงานโยธาธิการและผังเมืองจังหวัดสงขลา

โครงการปรับปรุงห้องน้ำ  
ศาลากลางจังหวัดสงขลา (หลังใหม่)

เห็นชอบ

นายไมตรี สรรพสิน  
โยธาธิการและผังเมืองจังหวัดสงขลา

หัวหน้ากลุ่มงานวิชาการโยธาธิการ

น.ย.

นายพรศักดิ์ พันสายวงศ์  
วิศวกรโยธาชำนาญการพิเศษ

สถาปนิก

นางสาวปณิดา รักจิตร ปณ.  
พนักงานสถาปนิก

วิศวกร

นายรัชพล ทอดพิทักษ์  
วิศวกรโยธาชำนาญการ

8

สำรวจ

เขียนแบบ

นางสาวปณิดา รักจิตร ปณ.  
พนักงานสถาปนิก

แสดงแบบ

แปลนห้องน้ำ

มาตราส่วน

วัน/เดือน/ปี

เลขที่แบบ ขผ.ตข 033/2567

แผ่นที่  
A-06

จำนวนแผ่น

หมายเหตุ

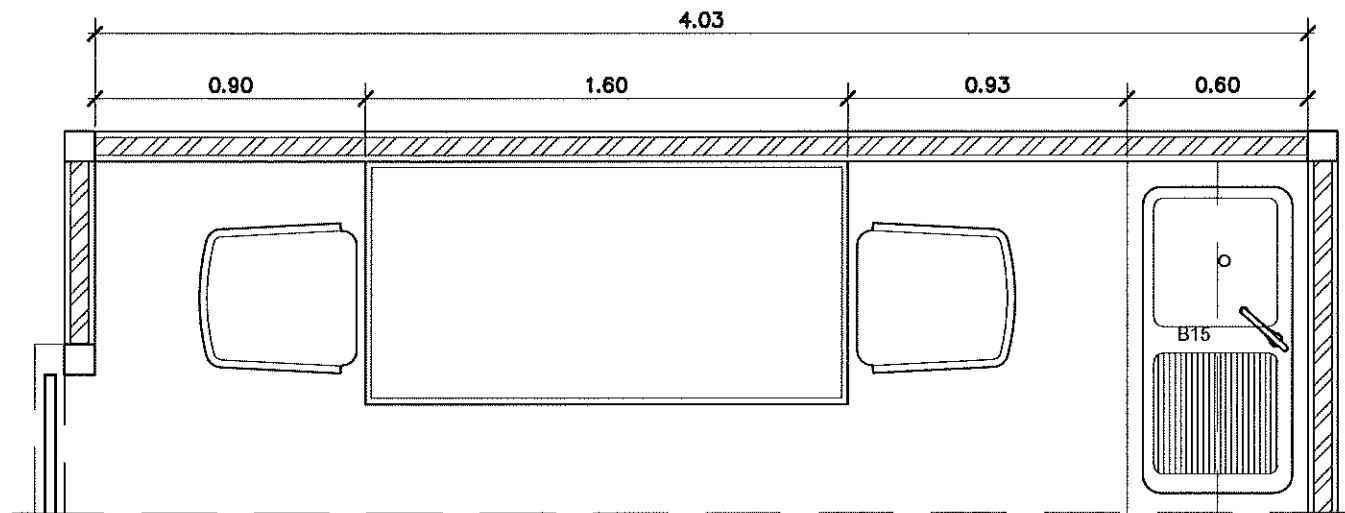

แปลน

SCALE 1:25

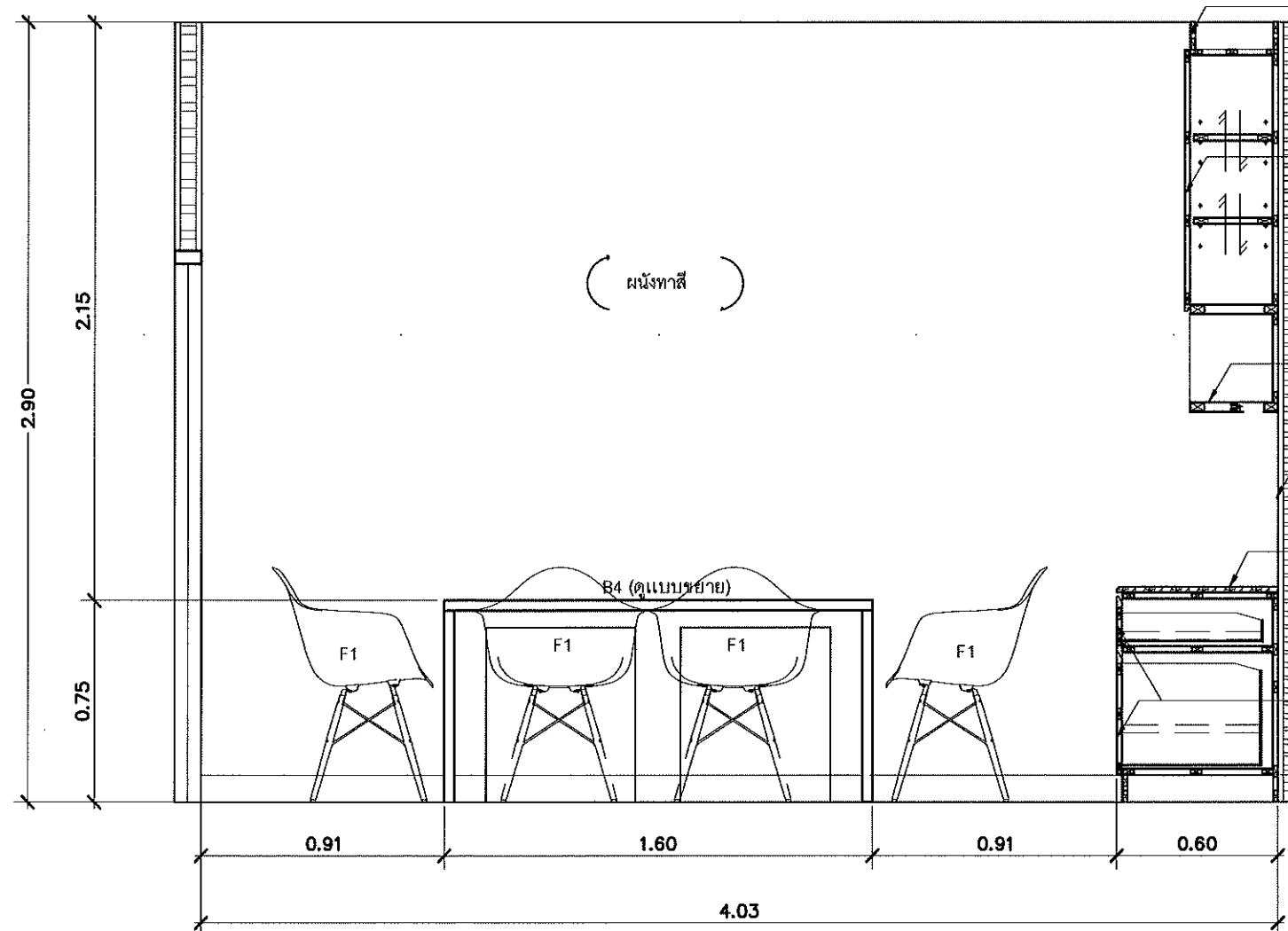

รูปด้าน 1

SCALE 1:25

โครงไม้สยาแดง กรุทับไม้อัดยางหนา 3.5 มม.(เต็ม)  
ปิดทับลามิเนตของ TD BOARD รหัส 9200PL  
หรือเทียบเท่า

บานเปิดโครงไม้สยาแดง กรุทับไม้อัดยางหนา 3.5 มม.(เต็ม)  
ปิดทับลามิเนตของ Formica 7928 UN หรือเทียบเท่า  
มือจับเซาะร่อง

โครงไม้สยาแดง กรุทับไม้อัดยางหนา 3.5 มม.(เต็ม)ปิดทับลามิเนตของ  
Formica 7949 UN หรือเทียบเท่าด้านล่างซ่อนไฟเส้น LED แสงสีวอร์มไวท์

กระเบื้อง (เลือกแบบภายหลัง)

TOP หินเทียม (คริสตัลไวท์)ขอบเจียร์ริมเหลี่ยม 2 มม.  
ขัดมันตลอดแนว

บานลิ้นชักโครงไม้อัด กรุทับไม้อัดยาง  
หนา 3.5 มม.(เต็ม)ปิดทับลามิเนตของ  
Formica 0806 UN หรือเทียบเท่า  
มือจับเซาะร่อง ภายในทำสีพ่นขาว



กรมโยธาธิการและผังเมือง  
สำนักงานโยธาธิการและผังเมืองจังหวัดสงขลา

โครงการปรับปรุงห้องน้ำ  
ศาลากลางจังหวัดสงขลา (หลังใหม่)

เห็นชอบ

นายโนน สรรพสิน  
โยธาธิการและผังเมืองจังหวัดสงขลา

หัวหน้ากลุ่มงานวิชาการโยธาธิการ

นายพรวรรตน์ พลอยคัง  
วิศวกรโยธารักษาณูการพิเศษ

สถาปนิก

นางสาวปณิดา รักจิตร ปณ.  
พนักงานสถาปนิก

วิศวกร

นายวัชรพล พงศ์พิทักษ์  
วิศวกรโยธารักษาณูการ

สำรวจ

เขียนแบบ

นางสาวปณิดา รักจิตร ปณ.  
พนักงานสถาปนิก

แสดงแบบ

รูปด้าน 1

มาตราส่วน

วัน/เดือน/ปี

เลขที่แบบ ยผจ.ศษ 033/2567

แผ่นที่  
A-07

จำนวนแผ่น

หมายเหตุ





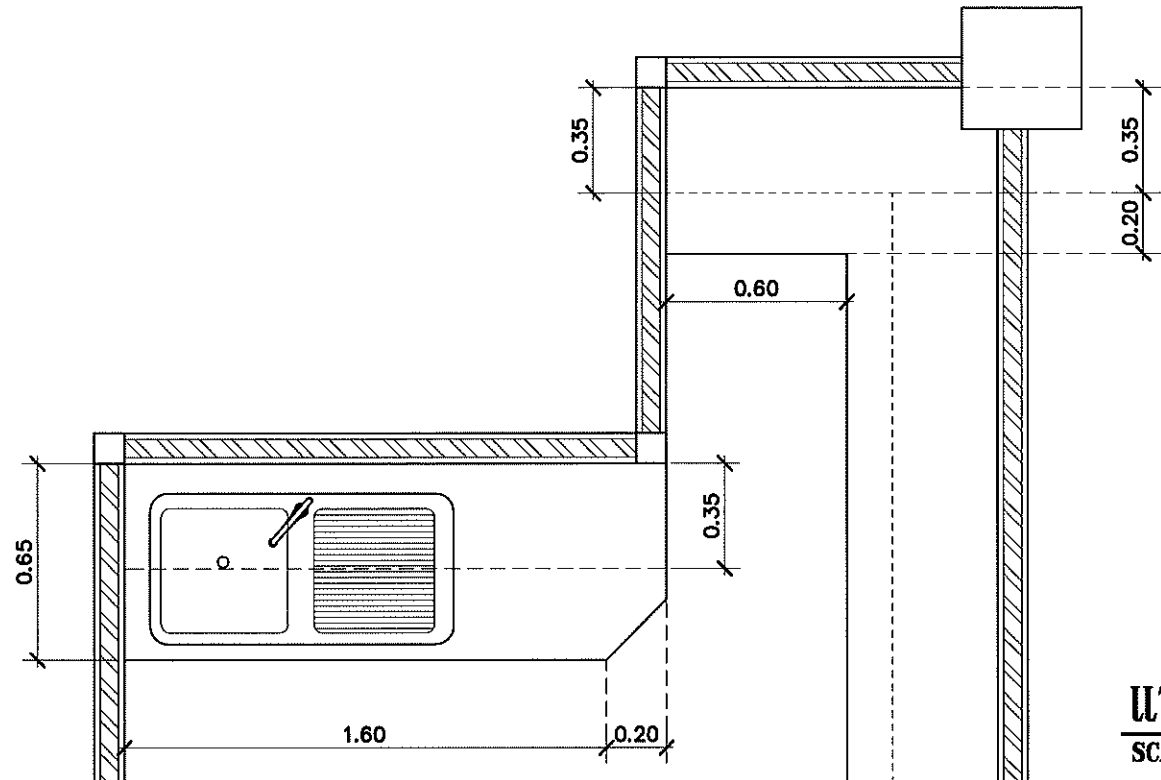

แปลน

SCALE 1:25

หน้าบานเปิดโครงไม้สยาแดง กรุทับไม้อัดยาง  
หนา 3.5 มม.(เต็ม)ปิดทับลามิเนต ของFormica  
รหัส 7928UN หรือเทียบเท่า มือจับเซาะร่อง

บานกวดกระเดื่องโครงไม้สยาแดง กรุทับไม้อัดยาง  
หนา 3.5 มม.(เต็ม)ปิดทับลามิเนต ของFormica  
รหัส 0806UN หรือเทียบเท่า

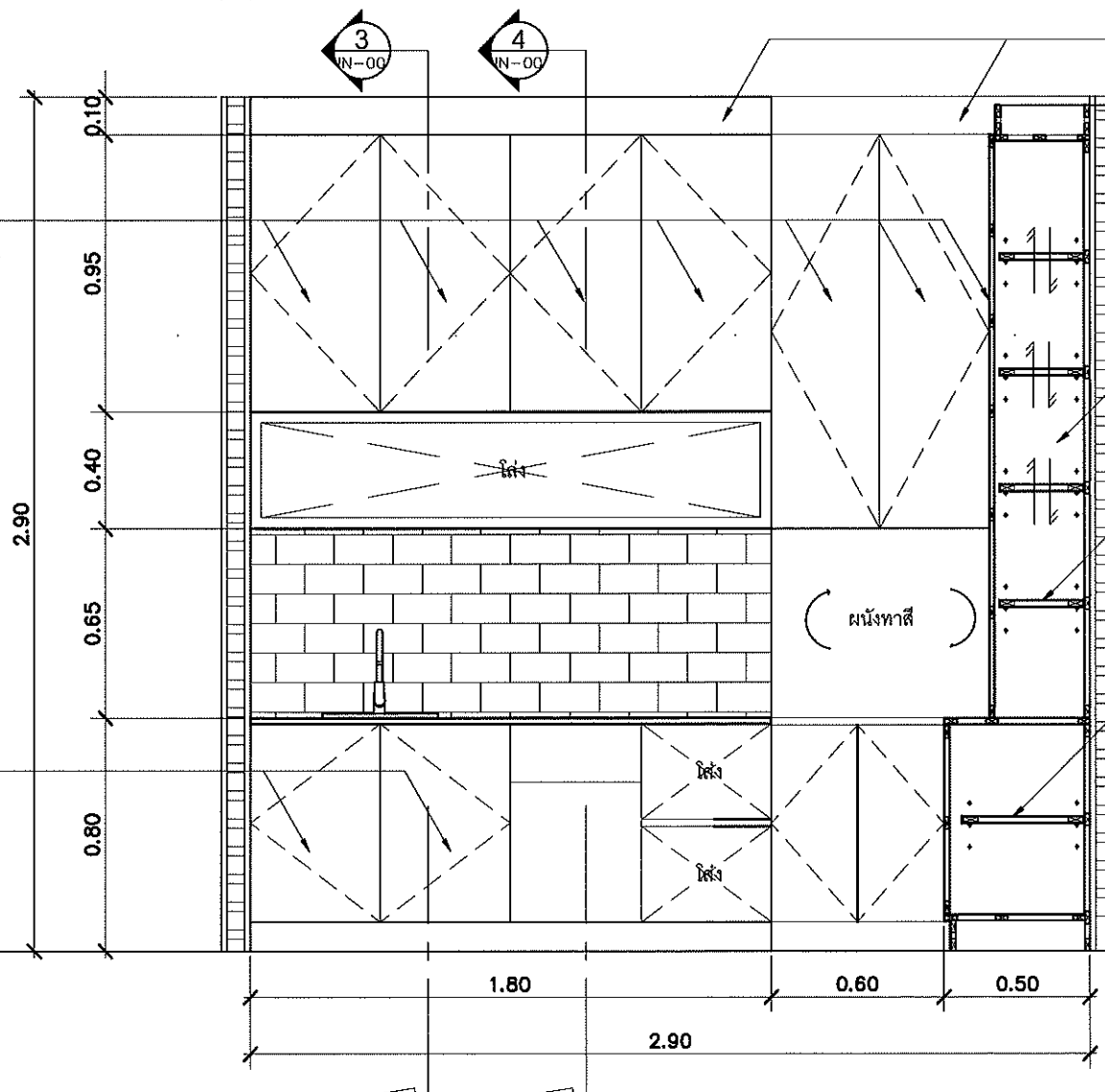

โครงไม้สยาแดง กรุทับไม้อัดยางหนา 3.5 มม.(เต็ม)  
ปิดทับลามิเนต TD BOARD รหัส 9200PLหรือเทียบเท่า

ภายใน ทำสีฟันสีขาว

ชั้นวางปรับระดับได้ ปิดทับลามิเนต TD BOARD  
รหัส 9200PLหรือเทียบเท่า

ชั้นวางปรับระดับได้ ปิดทับลามิเนต TD BOARD  
รหัส 9200PLหรือเทียบเท่า

รูปด้าน 3

SCALE 1:25



กรมโยธาธิการและผังเมือง  
สำนักงานโยธาธิการและผังเมืองจังหวัดสงขลา

โครงการปรับปรุงห้องน้ำ  
ศาลากลางจังหวัดสงขลา (หลังใหม่)

เห็นชอบ

นายไมตรี สรรพสิน  
โยธาธิการและผังเมืองจังหวัดสงขลา

หัวหน้ากลุ่มงานวิชาการโยธาธิการ

นายพรพัฒน์ พลายน้อย

วิศวกรโยธาชำนาญการพิเศษ

สถาปนิก

นางสาวปณิดา รักจิตร ป.มท.  
พนักงานสถาปนิก

วิศวกร

นายรัชพล พุดนิพคุณ  
วิศวกรโยธาชำนาญการ

สำรวจ

เขียนแบบ

นางสาวปณิดา รักจิตร ป.มท.  
พนักงานสถาปนิก

แสดงแบบ

รูปด้าน 3

มาตราส่วน

วัน/เดือน/ปี

เลขที่แบบ ยผจ.สข 033/2567

แผ่นที่  
A-09

จำนวนแผ่น

หมายเหตุ

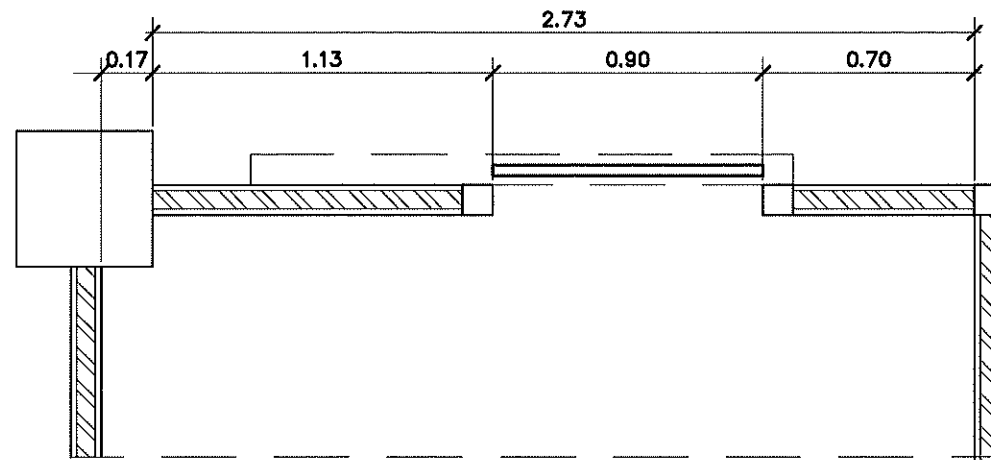

แปลน

SCALE

1:25

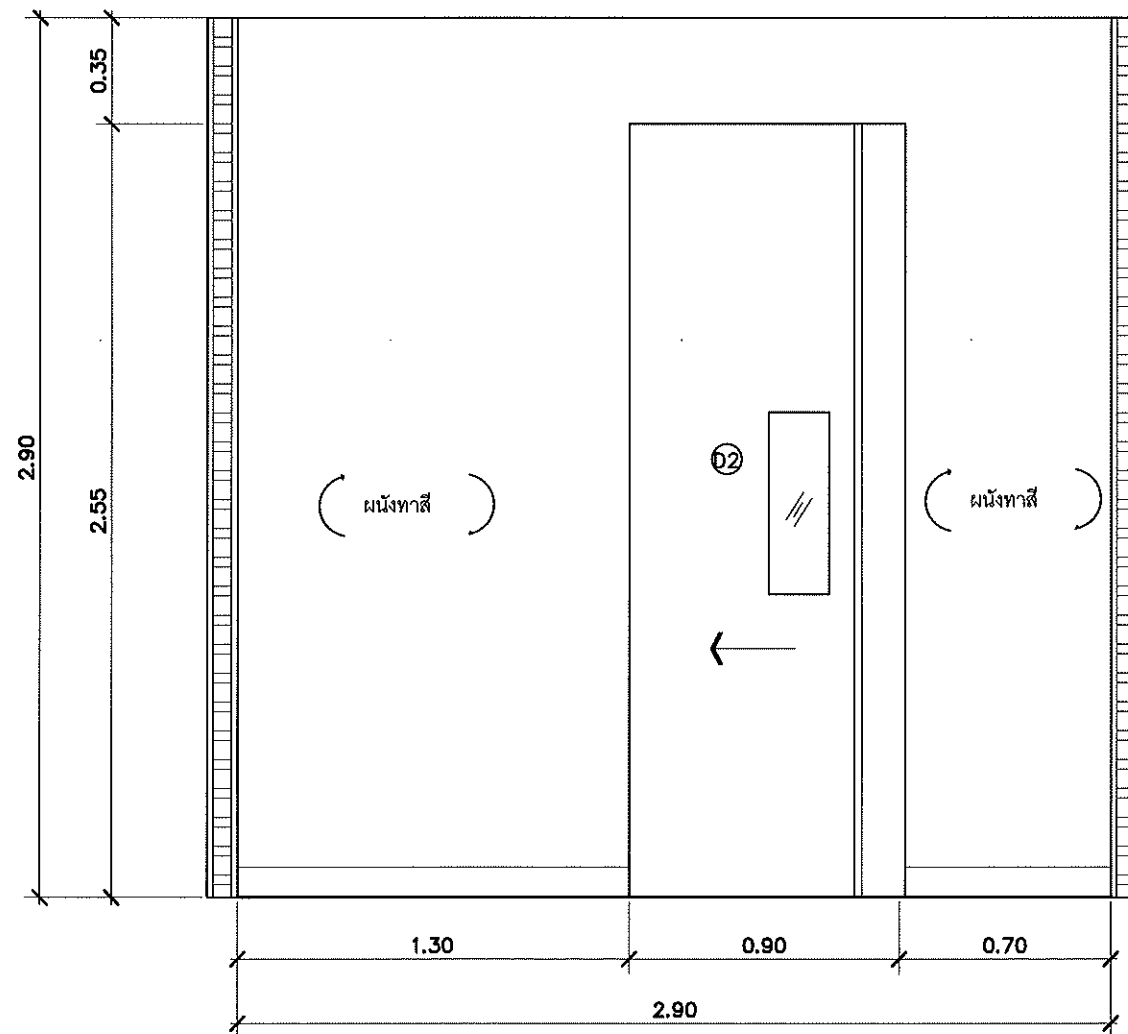

รูปด้าน 4

SCALE

1:25



กรมโยธาธิการและผังเมือง  
สำนักงานโยธาธิการและผังเมืองจังหวัดสงขลา

โครงการปรับปรุงห้องน้ำ  
ศาลากลางจังหวัดสงขลา (หลังใหม่)

เห็นชอบ

นายโนน สรรพหิน  
โยธาธิการและผังเมืองจังหวัดสงขลา

หัวหน้ากลุ่มงานวิชาการโยธาธิการ

นายพรพัฒน์ พลายดวง  
วิศวกรโยธาชำนาญการพิเศษ

สถาปนิก

นางสาวปณิดา รักจิตร ปสท.  
พนักงานสถาปนิก

วิศวกร

นายรัชพล พงศ์พิชญ์ 8  
วิศวกรโยธามานูการ

สำรวจ

เขียนแบบ

นางสาวปณิดา รักจิตร ปสท.  
พนักงานสถาปนิก

แสดงแบบ

รูปด้าน 4

มาตราส่วน

วัน/เดือน/ปี

เลขที่แบบ ขคจ.สข 033/2567

แผ่นที่

A-10

จำนวนแผ่น

หมายเหตุ



โครงไม้สยาแดง กรุทับไม้ฉัดยาง หนา 3.5 มม.(เต็ม)  
ปิดทับลามิเนตของ TD BOARD รหัส 9200PL  
หรือเทียบเท่า

ภายในกรุทับไม้ฉัดยาง หนา 3.5 มม.(เต็ม)ปิดทับลามิเนต  
ของTD BOARD รหัส 9200PLหรือเทียบเท่า

ชั้นวางปรับระดับได้ กรุทับไม้ฉัดยาง หนา 3.5 มม.  
(เต็ม)ปิดทับลามิเนตของTD BOARD รหัส 9200PL  
หรือเทียบเท่า

บานเปิดโครงไม้สยาแดง กรุทับไม้ฉัดยาง หนา 3.5 มม.(เต็ม)  
ปิดทับลามิเนตของ Formica 7928 UN หรือเทียบเท่า  
มือจับเซาะร่อง

โครงไม้สยาแดง กรุทับไม้ฉัดยาง หนา  
3.5 มม.(เต็ม)ปิดทับลามิเนตของ  
Formica 7949 UN หรือเทียบเท่า  
ด้านล่างซ่อนไฟเส้น LED แสงสี  
วอร์มไวท์

กระเบื้อง (เลือกแบบภายหลัง)

TOP หินเทียม (คริสตัลไวท์)  
ขอบเจียรริมเหลี่ยม 2 มม. ขีดมัน  
ตลอดแนว

บานลิ้นชักโครงไม้ฉัด กรุทับไม้ฉัดยาง  
หนา 3.5 มม.(เต็ม)ปิดทับลามิเนตของ  
Formica 0806 UN หรือเทียบเท่า  
มือจับเซาะร่อง ภายในทำสีฟันขาว

บานลิ้นชักโครงไม้ฉัด กรุทับไม้ฉัดยาง  
หนา 3.5 มม.(เต็ม)ปิดทับลามิเนตของ  
Formica 0806 UN หรือเทียบเท่า  
มือจับเซาะร่อง ภายในทำสีฟันขาว

โครงไม้สยาแดง กรุทับไม้ฉัดยาง หนา 3.5 มม.(เต็ม)  
ปิดทับลามิเนตของ TD BOARD รหัส 9200PL  
หรือเทียบเท่า

รูปตัด 3  
SCALE 1:15

โครงไม้สยาแดง กรุทับไม้ฉัดยาง หนา 3.5 มม.(เต็ม)  
ปิดทับลามิเนตของ TD BOARD รหัส 9200PL  
หรือเทียบเท่า

บานเปิดโครงไม้สยาแดง กรุทับไม้ฉัดยาง หนา 3.5 มม.(เต็ม)  
ปิดทับลามิเนตของ Formica 7928 UN หรือเทียบเท่า  
มือจับเซาะร่อง

ชั้นวางปรับระดับได้ กรุทับไม้ฉัดยาง  
หนา 3.5 มม.(เต็ม)ปิดทับลามิเนตของ  
TD BOARD รหัส 9200PL  
หรือเทียบเท่า

โครงไม้สยาแดง กรุทับไม้ฉัดยาง หนา  
3.5 มม.(เต็ม)ปิดทับลามิเนตของ  
Formica 7949 UN หรือเทียบเท่า  
ด้านล่างซ่อนไฟเส้น LED แสงสี วอร์มไวท์

อ่างล้างมือสแตนเลส

TOP หินเทียม (คริสตัลไวท์)  
ขอบเจียรริมเหลี่ยม 2 มม. ขีดมัน  
ตลอดแนว

หน้าบานกดกระดังโครงไม้สยาแดง กรุทับไม้ฉัดยาง  
หนา 3.5 มม.(เต็ม)ปิดทับลามิเนตของFormica  
รหัส 0806UN หรือเทียบเท่า

โครงไม้สยาแดง กรุทับไม้ฉัดยาง หนา 3.5 มม.(เต็ม)  
ปิดทับลามิเนตของ TD BOARD รหัส 9200PL  
หรือเทียบเท่า

รูปตัด 4  
SCALE 1:15



กรมโยธาธิการและผังเมือง  
สำนักงานโยธาธิการและผังเมืองจังหวัดสงขลา

โครงการปรับปรุงห้องน้ำ  
ศาลากลางจังหวัดสงขลา (หลังใหม่)

เห็นชอบ

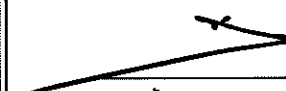

นายโนน สรรพสิน  
โยธาธิการและผังเมืองจังหวัดสงขลา

หัวหน้ากลุ่มงานวิชาการโยธาธิการ



นายพรพัฒน์ พลายุค  
วิศวกรโยธาชำนาญการพิเศษ

สถาปนิก

นางสาวปณิดา รักศิริ ปณ.  
พนักงานสถาปนิก

วิศวกร

นายรัชพล ทอดิเทศ  
วิศวกรโยธาชำนาญการ

สำรวจ

เขียนแบบ

นางสาวปณิดา รักศิริ ปณ.  
พนักงานสถาปนิก

แสดงแบบ

รูปตัด 3  
รูปตัด 4

มาตราส่วน 1:15

วัน/เดือน/ปี

เลขที่แบบ ขนง.สข 033/2567

แผ่นที่  
A-12

จำนวนแผ่น

หมายเหตุ

# แบบขยาย B4

SCALE 1:20

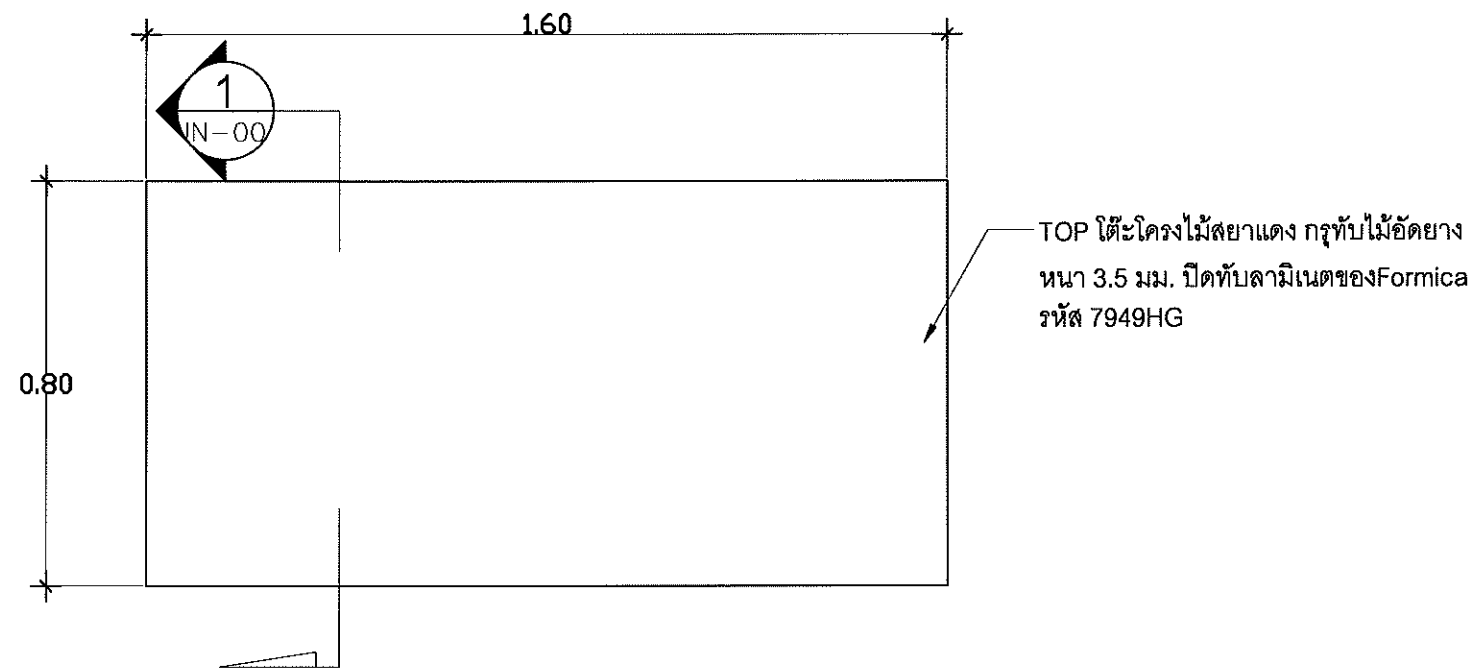

TOP  
SCALE 1:15

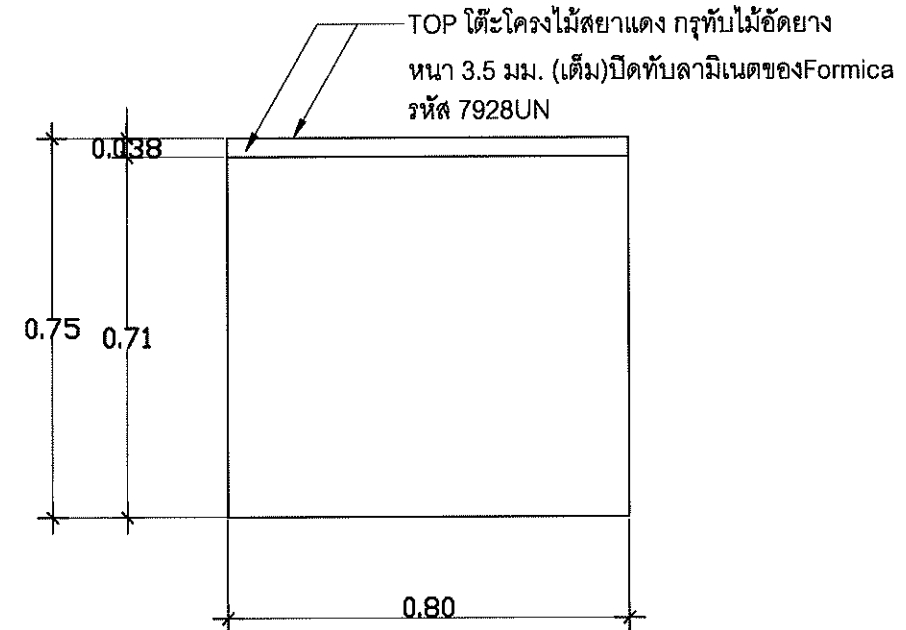

SIDE  
SCALE 1:15

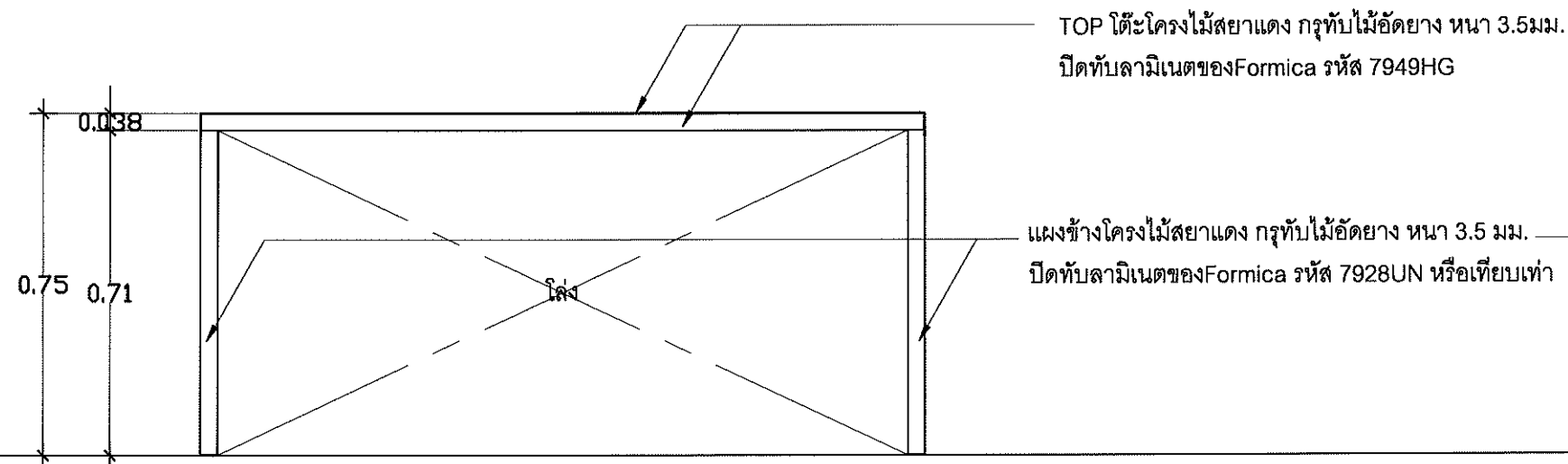

FRONT  
SCALE 1:15

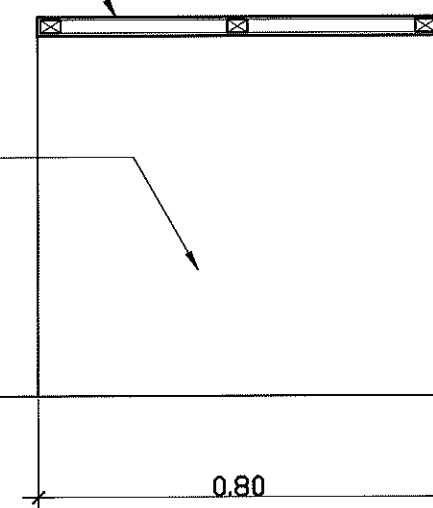

SECTION  
SCALE 1:15

บานกดกระดังโครงไม้สยาแดง กรุทับไม้ขัดยาง  
หนา 3.5 มม. (เต็ม) ปิดทับลามิเนต  
ของFormica รหัส 7928UN หรือเทียบเท่า



กรมโยธาธิการและผังเมือง  
สำนักงานโยธาธิการและผังเมืองจังหวัดสงขลา

โครงการปรับปรุงห้องน้ำ  
ศาลากลางจังหวัดสงขลา (หลังใหม่)

เห็นชอบ

  
นายโนน สรรพสิน  
โยธาธิการและผังเมืองจังหวัดสงขลา

หัวหน้ากลุ่มงานวิชาการ โยธาธิการ

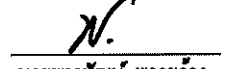
  
นายพรพจน์ พลายนาง  
วิศวกรโยธาชำนานุกรการพิเศษ

สถาปนิก

นางสาวปณิดา รักจิตร ปณ.  
พนักงานสถาปนิก

วิศวกร

นายรัชพล พงษ์พิทักษ์  
วิศวกรโยธาชำนานุกรการ

สำรวจ

เขียนแบบ

นางสาวปณิดา รักจิตร ปณ.  
พนักงานสถาปนิก

แสดงแบบ

แบบขยาย B4

มาตราส่วน 1:15

วัน/เดือน/ปี

เลขที่แบบ ยผจ.สข 033/2567

แผ่นที่  
A-13

จำนวนแผ่น

หมายเหตุ

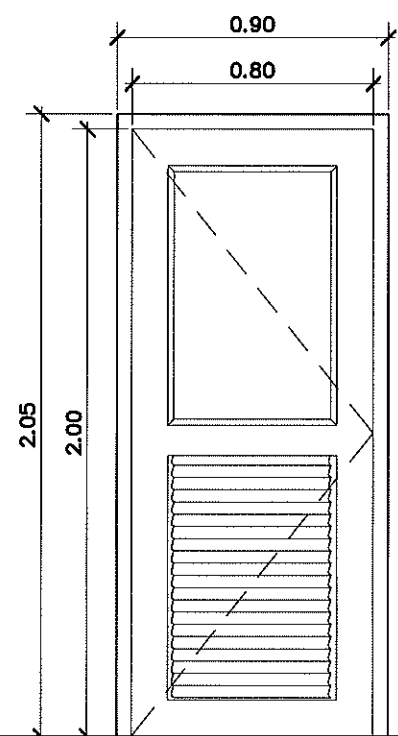

D1

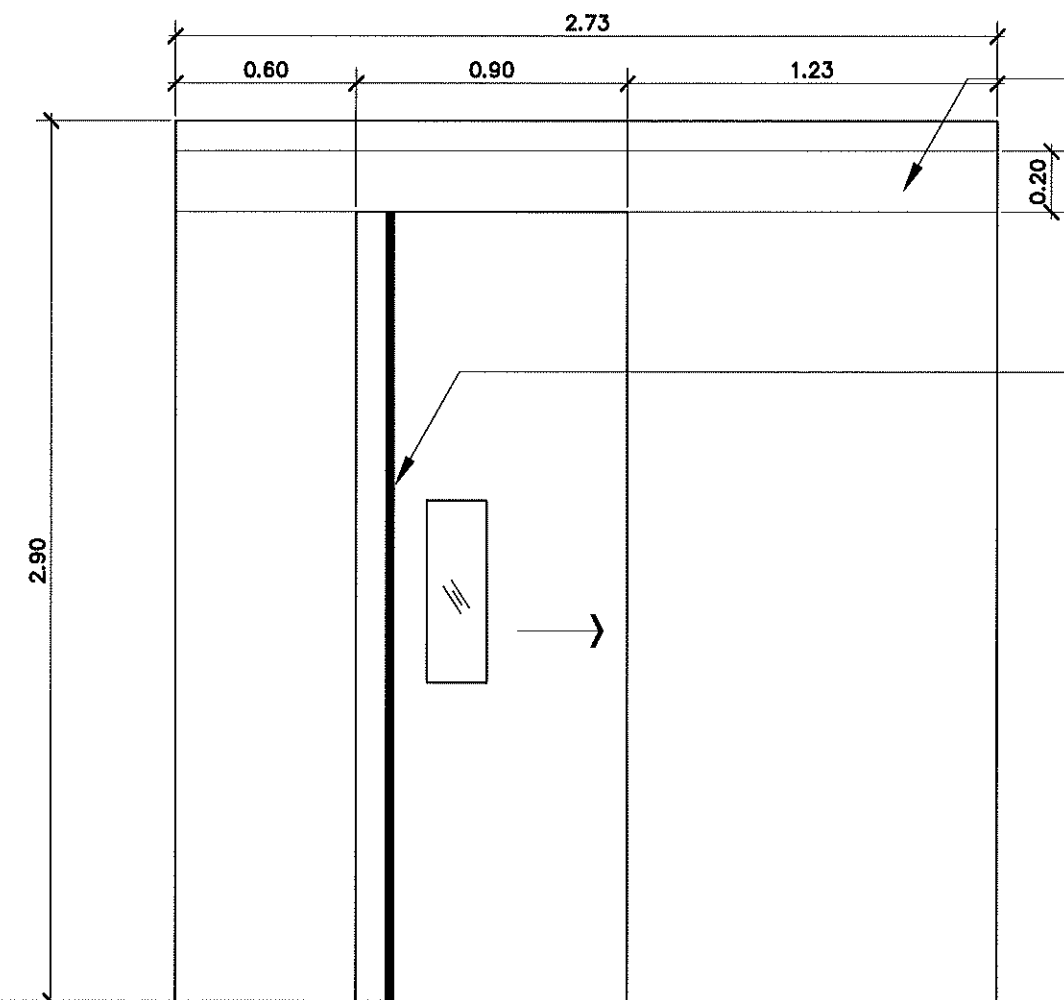

D2

แผ่นบังรางโครงไม้สยาแดง กรุทับไม้อัดยาง หนา 3.5 มม.  
ปิดทับลามิเนตของFormica รหัส 7928UN หรือเทียบเท่า

มือจับโครงไม้สยาแดงทำสีพ่นสีดำ  
ทั้งด้านนอก-ด้านใน

แบบขยายประตู  
SCALE 1:25

ประตูบานเปิดเดี่ยว 1 ชุด	
ชนิดบาน	บานเปิดโครงเคร่าไม้สยาแดงกรุไม้อัดหนา 3.5 มม.(เต็ม)
	ปิดทับลามิเนตของFormica รหัส 0806UN/2828UNหรือเทียบเท่า
วงกบ	ไม้เนื้อแข็ง 2"x4" ทำสีธรรมชาติ
กรอบบาน	ไม้เนื้อแข็งทำสีธรรมชาติ
ลูกพับ	บานเกล็ดระบายอากาศ
อุปกรณ์	ตามมาตรฐาน

ประตูบานเลื่อน 1 ชุด	
ชนิดบาน	บานโครงเคร่าไม้สยาแดงกรุไม้อัดหนา 3.5 มม.(เต็ม)
	ปิดทับลามิเนตของFormica รหัส 7928UNหรือเทียบเท่า
วงกบ	—
กรอบบาน	โครงเคร่าไม้สยาแดงกรุไม้อัดหนา 3.2 มม.(เต็ม)
	ปิดทับลามิเนตของFormica รหัส 9010UNหรือเทียบเท่า
ลูกพับ	กระจกใสหนา 5 มม.
อุปกรณ์	รางเลื่อน ครบชุดมาตรฐาน



กรมโยธาธิการและผังเมือง  
สำนักงานโยธาธิการและผังเมืองจังหวัดสงขลา

โครงการปรับปรุงห้องน้ำ  
ศาลากลางจังหวัดสงขลา (หลังใหม่)

เห็นชอบ  
นายไมตรี สรรพสิน  
โยธาธิการและผังเมืองจังหวัดสงขลา

หัวหน้ากลุ่มงานวิชาการโยธาธิการ  
นายพรศักดิ์ พลายน้อย  
วิศวกรโยธาสถาปัตยกรรม

สถาปนิก  
นางสาวปณิดา รักจิตร ปณ.  
พนักงานสถาปนิก

วิศวกร  
นายวิรัช พงษ์พิทักษ์  
วิศวกรโยธาสถาปัตยกรรม

สำรวจ

เขียนแบบ  
นางสาวปณิดา รักจิตร ปณ.  
พนักงานสถาปนิก

แสดงแบบ  
แบบขยายประตู

มาตราส่วน 1: 25

วัน/เดือน/ปี

เลขที่แบบ ยผ.สข 033/2567

แผ่นที่ A-14 จำนวนแผ่น

หมายเหตุ