

# องค์การบริหารส่วนตำบลนาคำ อำเภอวารินชำราบ จังหวัดสุรินทร์

## โครงการก่อสร้างถนนคอนกรีตเสริมเหล็กบ้านดอนมุย หมู่ 4

(สายทางบ้านดอนมุยถึงบ้านหนองแฝก)

ขนาดกว้าง 4.00 เมตร หนา 0.15 เมตร ยาว 214.00 เมตร ไหล่ทางกว้างละ 0.30 เมตร

ที่ตั้งโครงการ



ที่ตั้งโครงการ

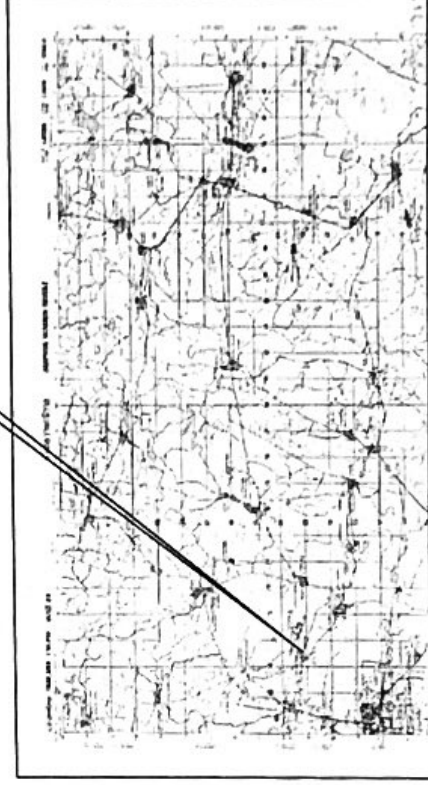

แนวกว้าง

แผนที่ ถ้าดับจุดที่ L 7018  
ระวาง 5744 II

แนวกว้าง

แบบแผนที่ 10 / 2567  
(นายชาติชัย แก้วบัวสี)  
รองปลัดองค์การบริหารส่วนตำบลนาคำ



ชื่อโครงการก่อสร้าง  
ถนนคอนกรีตเสริมเหล็กบ้านดอนมุย หมู่ 4  
(สายทางบ้านดอนมุยถึงบ้านหนองแฝก)

ชื่อโครงการ	แนวกว้าง
ขนาดพื้นที่	
ขนาดพื้นที่	
ขนาดพื้นที่	
ขนาดพื้นที่	
ขนาดพื้นที่	
ขนาดพื้นที่	
ขนาดพื้นที่	

ผู้ว่าราชการ

(นายสมศักดิ์ พินิจ)

ตำแหน่ง ผู้อำนวยการ

ชื่อโครงการ

(นายสมศักดิ์ พินิจ)

ตำแหน่ง ผู้อำนวยการ

ผู้ว่าราชการ

(นายสมศักดิ์ พินิจ)

ตำแหน่ง ผู้อำนวยการ

ชื่อโครงการ

(นายสมศักดิ์ พินิจ)

ตำแหน่ง ผู้อำนวยการ

ชื่อโครงการ

(นายสมศักดิ์ พินิจ)

ตำแหน่ง ผู้อำนวยการ

ชื่อโครงการ

(นายสมศักดิ์ พินิจ)

ตำแหน่ง ผู้อำนวยการ

ชื่อโครงการ

(นายสมศักดิ์ พินิจ)

ตำแหน่ง ผู้อำนวยการ

ชื่อโครงการ

(นายสมศักดิ์ พินิจ)

ตำแหน่ง ผู้อำนวยการ

ชื่อโครงการ

(นายสมศักดิ์ พินิจ)

ตำแหน่ง ผู้อำนวยการ

ชื่อโครงการ

(นายสมศักดิ์ พินิจ)

ตำแหน่ง ผู้อำนวยการ



ชื่อโครงการก่อสร้าง  
ถนนสายใหม่จากบ้านนาชุมแสง หมู่ 4  
(สายจากบ้านนาชุมแสงถึงบ้านนาชุมแสง)

เลขที่สัญญา	สัญญาฉบับที่ ๖๖๖/๖๖๖
วันที่	๖๖๖/๖๖๖
เลขที่	๖๖๖/๖๖๖
วันที่	๖๖๖/๖๖๖
วันที่	๖๖๖/๖๖๖
วันที่	๖๖๖/๖๖๖

ตำแหน่ง	ผู้ควบคุมงาน
ตำแหน่ง	ผู้ควบคุมงาน
ตำแหน่ง	ผู้ควบคุมงาน
ตำแหน่ง	ผู้ควบคุมงาน
ตำแหน่ง	ผู้ควบคุมงาน
ตำแหน่ง	ผู้ควบคุมงาน
ตำแหน่ง	ผู้ควบคุมงาน
ตำแหน่ง	ผู้ควบคุมงาน
ตำแหน่ง	ผู้ควบคุมงาน
ตำแหน่ง	ผู้ควบคุมงาน

## รายการประกอบแบบ

1. ก่อนดำเนินการก่อสร้างให้ผู้รับจ้าง เสนอขอใช้วัสดุตั้งได้ต่อผู้ควบคุมงานและคณะกรรมการตรวจรับพัสดุในงานก่อสร้าง เพื่อทำการตรวจสอบเบื้องต้นและส่งทดสอบคุณภาพ

1.1 เหล็กเสริมคอนกรีต

1.2 สถานที่ผลิต คอนกรีต กำลังอัด 240 กิโลกรัมต่อตารางเซนติเมตร ที่ได้มาตรฐาน มีระยะเวลาส่งถึงสถานที่ก่อสร้าง ไม่เกิน 30 นาที

1.3 วัสดุปั๊มคอนกรีต หรือ น้ำยาปั๊มคอนกรีต ซึ่งต้องทำการปั๊มคอนกรีต ภายในระยะเวลา 24 ชั่วโมงแรก หลังเทคอนกรีต เป็นระยะเวลาไม่น้อยกว่า 7 วัน

1.4 ให้ผู้รับจ้างติดตั้งป้ายประชาสัมพันธ์โครงการ จำนวน 2 ป้าย (ป้ายชั่วคราว) จุดเริ่มต้นและจุดสิ้นสุดโครงการ

2. ให้ปรับเกลียแต่งพื้นที่ทางเดิม กว้าง 4.60 เมตร ยาวรวม 214.00 เมตร ให้ได้ระดับ เมื่อทำการก่อสร้างแล้วเสร็จผู้รับจ้างต้องเสนอแบบถนนคอนกรีตเสริม

3. ก่อนเทคอนกรีตทุกครั้ง ผู้รับจ้างต้องแจ้งขออนุญาต ผู้ควบคุมงาน คณะกรรมการตรวจรับพัสดุในงานก่อสร้าง ทราบล่วงหน้า เป็นเวลาไม่น้อยกว่า 60 นาที เพื่อทำการตรวจสอบ ความกว้าง ยาว หน้า

แนวก่อสร้างของแบบหล่อคอนกรีต ความหนาหน้าทาบของพื้นที่ เหล็กเสริมคอนกรีต วัสดุรองค้ำคอนกรีต โฟม ขางมะตอย เครื่องปาดหน้าคอนกรีต ก่อนอนุญาตให้ดำเนินการเทคอนกรีตได้

โดยในขณะเทคอนกรีต จะมีการทดสอบความชื้นและความหนาหน้าทาบของคอนกรีต และเก็บตัวอย่างคอนกรีตเพื่อทดสอบด้วย

4. ก่อสร้างถนนคอนกรีตเสริมเหล็ก กว้าง 4.00 เมตร หน้า 0.15 เมตร ยาวรวม 214.00 เมตร หรือมีพื้นที่ก่อสร้างไม่น้อยกว่า 856.00 ตารางเมตร ให้เส้นทางกว้าง ช่างละ 0.30 เมตร

อ้างอิงแบบมาตรฐาน ท 1-01 และรายการประกอบ พร้อมชุดแสงผิวหน้าคอนกรีตแบบหนาด้วยเครื่องขัด แล้วขีดหน้าลาย

5. ในขณะก่อสร้าง ให้ผู้รับจ้างจัดหาบัสสะอาด เพื่อทำการ รถทรายรองพื้น แบบหล่อคอนกรีต งานล้างทำความสะอาด ให้เพียงพอต่อการใช้งาน

6. เมื่อลงดินลูกรังกลบให้เส้นทางถนนคอนกรีตเสริมเหล็กแล้วเสร็จ ต้องทำสถานที่ให้สะอาดเรียบร้อย

7. ในกรณีที่มีการตัดต่อ รื้อท่อ ประปา ให้อยู่ในความรับผิดชอบของผู้รับจ้าง

8. เมื่อดำเนินการแล้วเสร็จ ให้ผู้รับจ้างติดตั้งป้ายโครงการ จำนวน 1 ป้าย (ป้ายถาวร)

สำนักงานท้องถิ่น

นายแพทย์ แก้วบัวสี

รองปลัดองค์การบริหารส่วนตำบลบ้านนา



ชื่อโครงการก่อสร้าง  
ถนนสายใหม่เชื่อมพื้นที่บ้านดอนมดแดง หมู่ 4  
เทศบาลเมืองมดแดง จังหวัดมณฑลยโสธร

ชนิดถนน	ถนนลาดยาง
ขนาดถนน	-
ระยะทาง	รวม ๖.๕๕ กม.
จุดเริ่มต้น	จุดเริ่มต้น ๖๕๕
จุดสิ้นสุด	๖๕๕

จำนวน  
จำนวน ๖๕๕

จำนวน  
จำนวน ๖๕๕

จำนวน  
จำนวน ๖๕๕

จำนวน  
จำนวน ๖๕๕

จำนวน  
จำนวน ๖๕๕

จำนวน  
จำนวน ๖๕๕

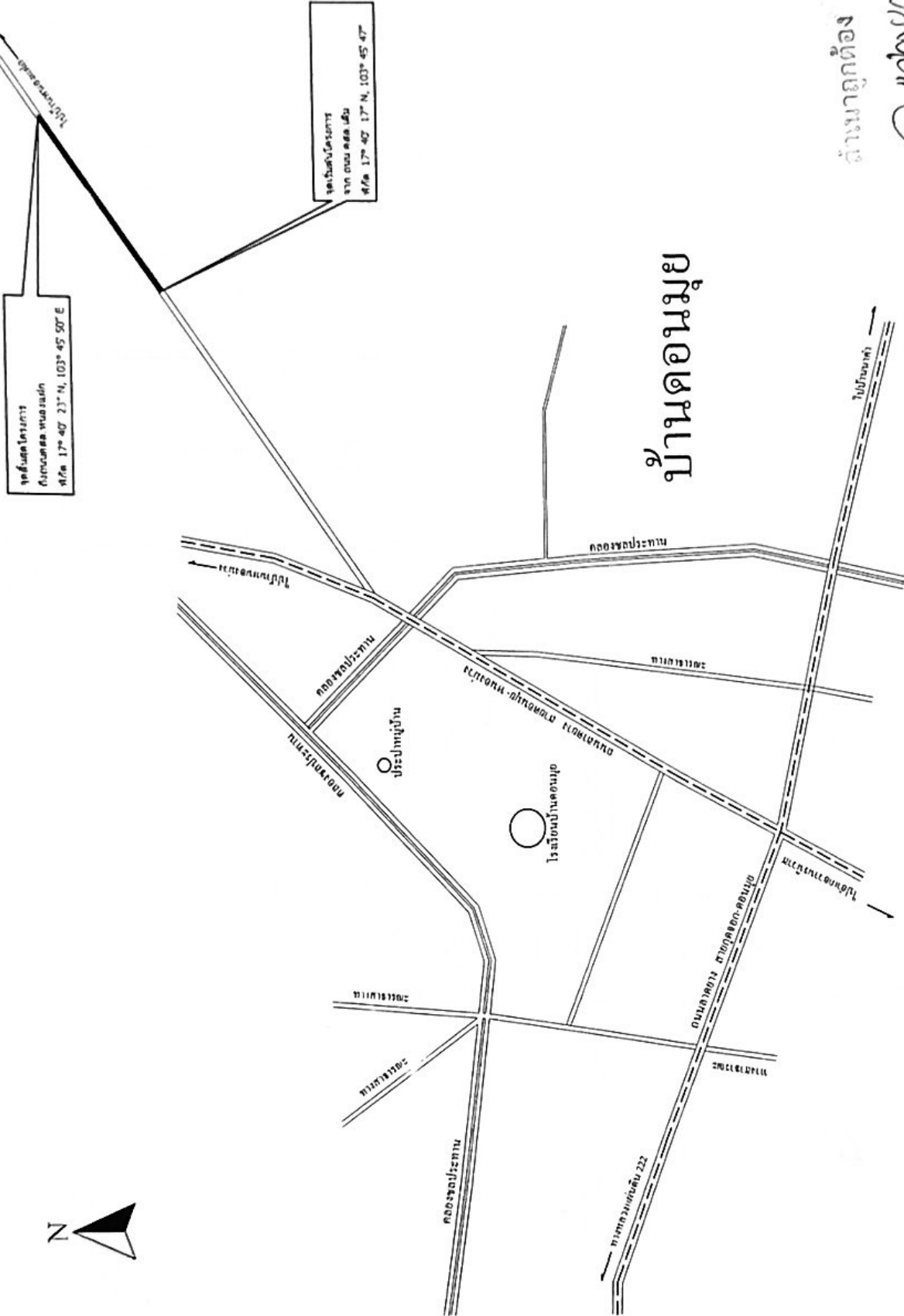

### รายการประกอบแบบ

- ก่อสร้างถนนคอนกรีตเสริมเหล็ก กว้าง 4.00 เมตร หนา 0.15 เมตร หรือพื้นที่ก่อสร้างไม่น้อยกว่า 856.00 ตารางเมตร
- ในเส้นทางกว้าง ช่างละ 0.30 เมตร อ้างอิงแบบมาตรฐาน ท1-01 และรายการประกอบ พร้อมขีดแดงผิวหน้าคอนกรีตแบบหนาด้วยเครื่องขีด แล้วขีดหน้าลาย

ด้านหน้าถูกต้อง  
นายวิชัย แก้วบัวสี  
(นายวิชัย แก้วบัวสี)  
รองปลัดเทศบาล เมืองมณฑลยโสธร



ชื่อโครงการ  
แผนงาน  
งบอุดหนุน  
ปีงบประมาณ 2562

ชื่อโครงการ	งานโครงการพัฒนาระบบสารสนเทศ
ชื่อหน่วยงาน	กรมส่งเสริมการค้าระหว่างประเทศ
ชื่อโครงการ	งานส่งเสริมการค้าระหว่างประเทศ
ชื่อโครงการ	งานส่งเสริมการค้าระหว่างประเทศ
ชื่อโครงการ	งานส่งเสริมการค้าระหว่างประเทศ

ชื่อโครงการ  
ชื่อหน่วยงาน  
ชื่อโครงการ  
ชื่อโครงการ  
ชื่อโครงการ

ชื่อโครงการ  
ชื่อหน่วยงาน  
ชื่อโครงการ  
ชื่อโครงการ  
ชื่อโครงการ

ชื่อโครงการ  
ชื่อหน่วยงาน  
ชื่อโครงการ  
ชื่อโครงการ  
ชื่อโครงการ

ชื่อโครงการ  
ชื่อหน่วยงาน  
ชื่อโครงการ  
ชื่อโครงการ  
ชื่อโครงการ

ชื่อโครงการ  
ชื่อหน่วยงาน  
ชื่อโครงการ  
ชื่อโครงการ  
ชื่อโครงการ

ชื่อโครงการ  
ชื่อหน่วยงาน  
ชื่อโครงการ  
ชื่อโครงการ  
ชื่อโครงการ

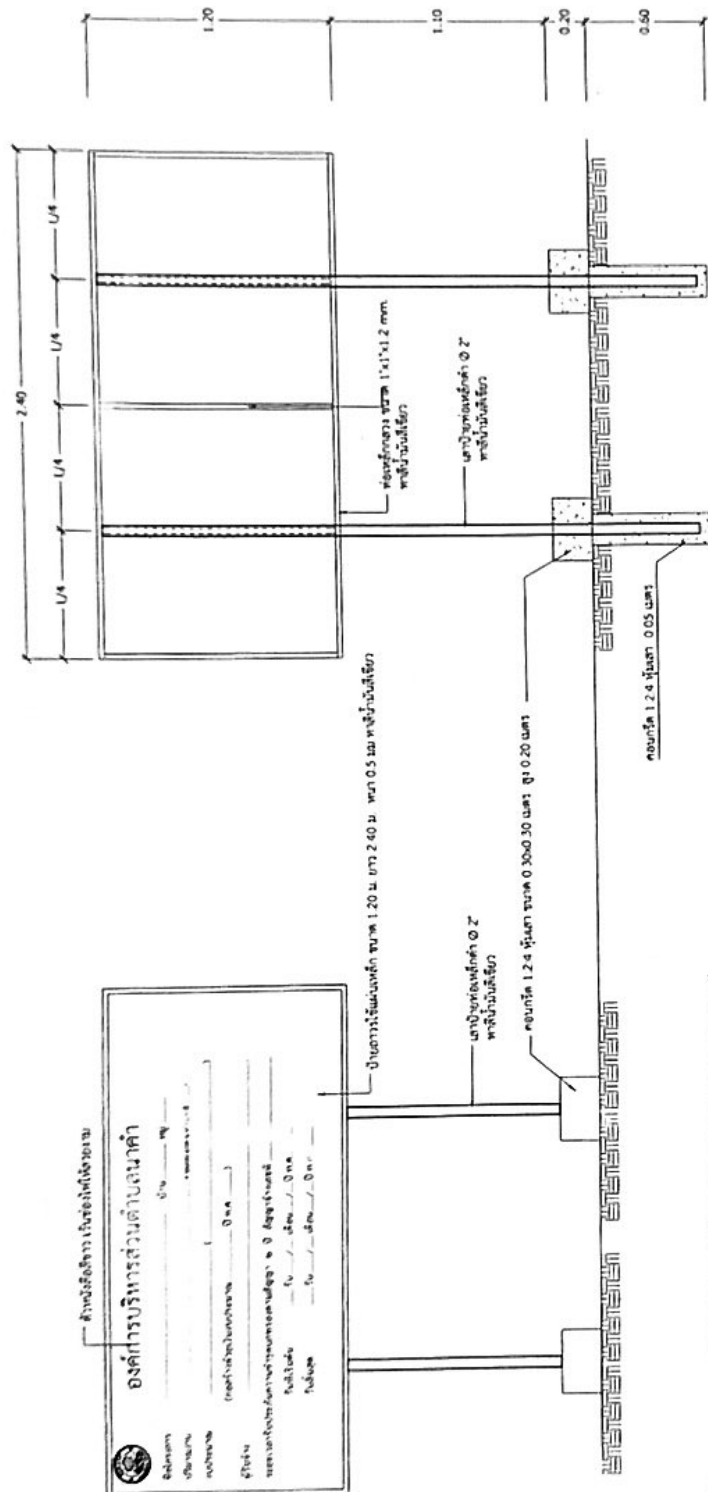

### รายการประกอบแบบ

1. ให้ติดตั้งป้ายการ จำนวน 1 ป้าย
2. ให้ติดตั้งป้ายชั่วคราว ที่มีอายุการใช้งานไม่น้อยกว่า 6 เดือน จำนวน 2 ป้าย สำหรับงานก่อสร้างถนน วางท่อระบายน้ำ และการก่อสร้างที่มีลักษณะเป็นทางยาว จำนวน 1 ป้าย สำหรับงานอาคาร ที่มีสถานที่ก่อสร้างจุดเดียว หรือตามที่ยากกำหนดเป็นงานไป
3. ค่าแห่งการติดตั้งตามความเหมาะสม โดยไม่บังคับทางเข้า หัศณภาพบ้านเรือนของประชาชน
4. ให้ติดตั้งให้มีหน่วยเป็นเมตร เวนระบุไว้เป็นอย่างอื่น
5. เหล็กแผ่นพรรณ ประกอบด้วยการเชื่อมไฟฟ้า แล้วทาสีน้ำมันสีเขียว
6. เหล็กพรรณ ประกอบด้วยการเชื่อมไฟฟ้า แล้วทาสีน้ำมันสีเขียว

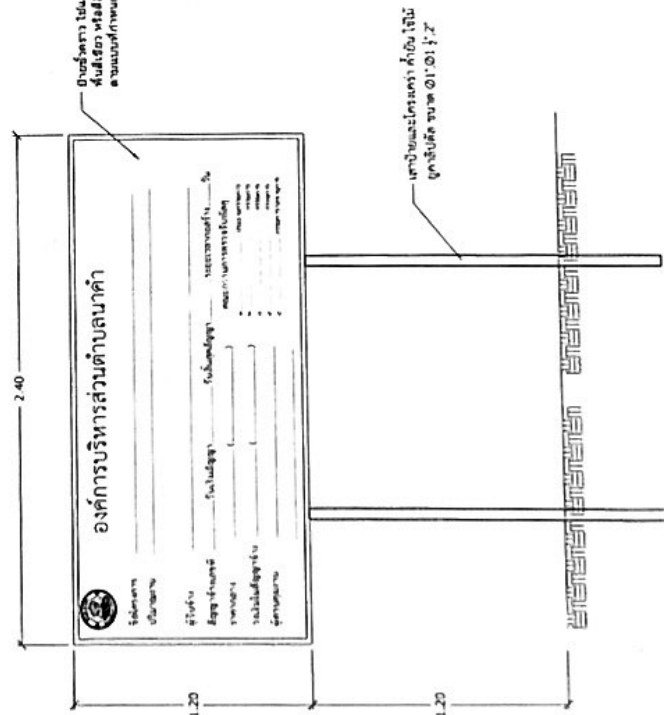

ผู้จัดทำ  
(นายวุฒิชัย แก้วบัวสี)  
รองผู้อำนวยการสำนักงานส่งเสริมการค้าระหว่างประเทศ