



โครงการ ปรับปรุงภูมิทัศน์ริมเขื่อนป้องกันตลิ่ง (หลังสระน้ำ)

ปริมาณงาน - พื้นที่ปรับปรุงไม่น้อยกว่า 1,888.00 ตารางเมตร

- ศาลาพักผ่อน ขนาด กว้าง 2.00 ม. ยาว 6.00 ม. จำนวน 2 อาคาร
  - ไฟฟ้าส่องสว่าง จำนวน 8 ต้น
- (รายละเอียดอื่นๆตามแบบแปลนเทศบาลฯ)

สถานที่  
ริมแม่น้ำตาปี



กรม  
ทรัพยากรธรรมชาติและ  
สิ่งแวดล้อม

โครงการ  
บริหารจัดการ  
พื้นที่  
อนุรักษ์

นาย  
สมชาย  
สมชาย

นาย  
สมชาย  
สมชาย

นาย  
สมชาย  
สมชาย

นาย  
สมชาย  
สมชาย

นาย  
สมชาย  
สมชาย

นาย  
สมชาย  
สมชาย

นาย  
สมชาย  
สมชาย

นาย  
สมชาย  
สมชาย

นาย  
สมชาย  
สมชาย

นาย  
สมชาย  
สมชาย

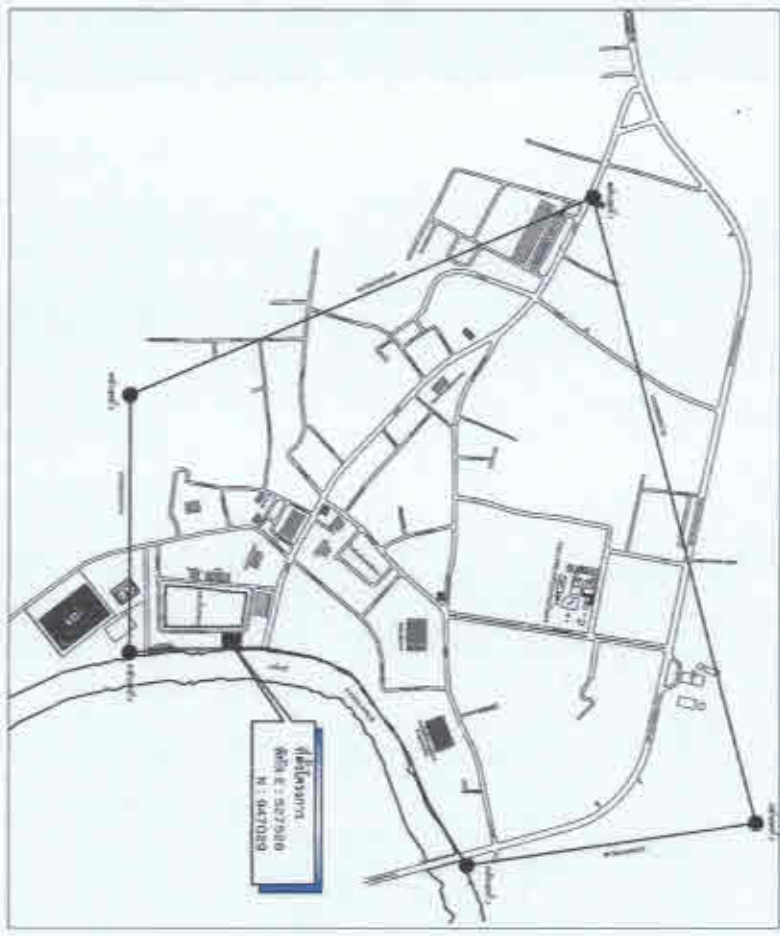

แผนที่  
พื้นที่อนุรักษ์



แผนที่ประเทศไทย



NOTES

Environ Biol Fish (2015) 98:1031–1041

1997) and the *in vitro* (Kawachi et al. 1997) and *in vivo* (Kawachi et al. 1998) effects of the same compounds on the release of endogenous cannabinoids.

**PROBATION**  
**CONFINEMENT**

DATE \_\_\_\_\_

Page No. \_\_\_\_\_

Section \_\_\_\_\_

with  University of British Columbia  
Vancouver, British Columbia, Canada

note:  $\rightarrow$   $\Delta$   
(with many dimensions)

4/25/2011

(Mauritius) (Fillingim)

Done at this second of March, 1901, at New York City.

Wm. D. ...

Chlorine  
Chlorine

[illegible]

**Abstract**

255/5, 6, 7, 256

Fig. 1

5

offer an estimate of the likely economic benefits to be realized from the proposed investment and the likely costs to be incurred.



กรมส่งเสริมการเกษตร  
กรมส่งเสริมการค้าระหว่างประเทศ

โครงการ  
ส่งเสริมการค้าระหว่างประเทศ  
ระหว่างไทยกับต่างประเทศ

กระทรวงพาณิชย์  
กรมส่งเสริมการค้าระหว่างประเทศ

อธิบดี  
(นางสาวกัญญา ชื่นชูเกียรติ)

อธิบดี  
(นายสุวิทย์ อภัย)

อธิบดี  
(นายสุวิทย์ อภัย)

อธิบดี  
(นายสุวิทย์ อภัย)

อธิบดี  
(นายสุวิทย์ อภัย)

อธิบดี  
(นายสุวิทย์ อภัย)

อธิบดี  
(นายสุวิทย์ อภัย)

อธิบดี  
(นายสุวิทย์ อภัย)

อธิบดี  
(นายสุวิทย์ อภัย)

แม่น้ำตาปี

หมายเหตุ

แบบแปลน

1:1000

ต้นไม้โตเต็มพร้อมบล็อกรูขนาด 2.00 ม. x 2.00 ม.

ไม้ยืนต้น

ต้นไม้กอสูงพร้อมบล็อกรูขนาด 1.50 ม. x 1.50 ม.



กรม  
ทรัพยากรธรรมชาติและ  
สิ่งแวดล้อม

โครงการ  
อนุรักษ์และ  
ฟื้นฟูป่า  
ต้นน้ำ

แผน  
จัดการ  
พื้นที่  
อนุรักษ์

ชื่อ  
พื้นที่  
(ชื่อพื้นที่  
อนุรักษ์)

ชื่อ  
พื้นที่  
(ชื่อพื้นที่  
อนุรักษ์)

ชื่อ  
พื้นที่  
(ชื่อพื้นที่  
อนุรักษ์)

ชื่อ  
พื้นที่  
(ชื่อพื้นที่  
อนุรักษ์)

ชื่อ  
พื้นที่  
(ชื่อพื้นที่  
อนุรักษ์)

ชื่อ  
พื้นที่  
(ชื่อพื้นที่  
อนุรักษ์)

ชื่อ  
พื้นที่  
(ชื่อพื้นที่  
อนุรักษ์)

ชื่อ  
พื้นที่  
(ชื่อพื้นที่  
อนุรักษ์)

ชื่อ  
พื้นที่  
(ชื่อพื้นที่  
อนุรักษ์)

แม่น้ำตาปี

แบบแปลนที่ดิน

1:500

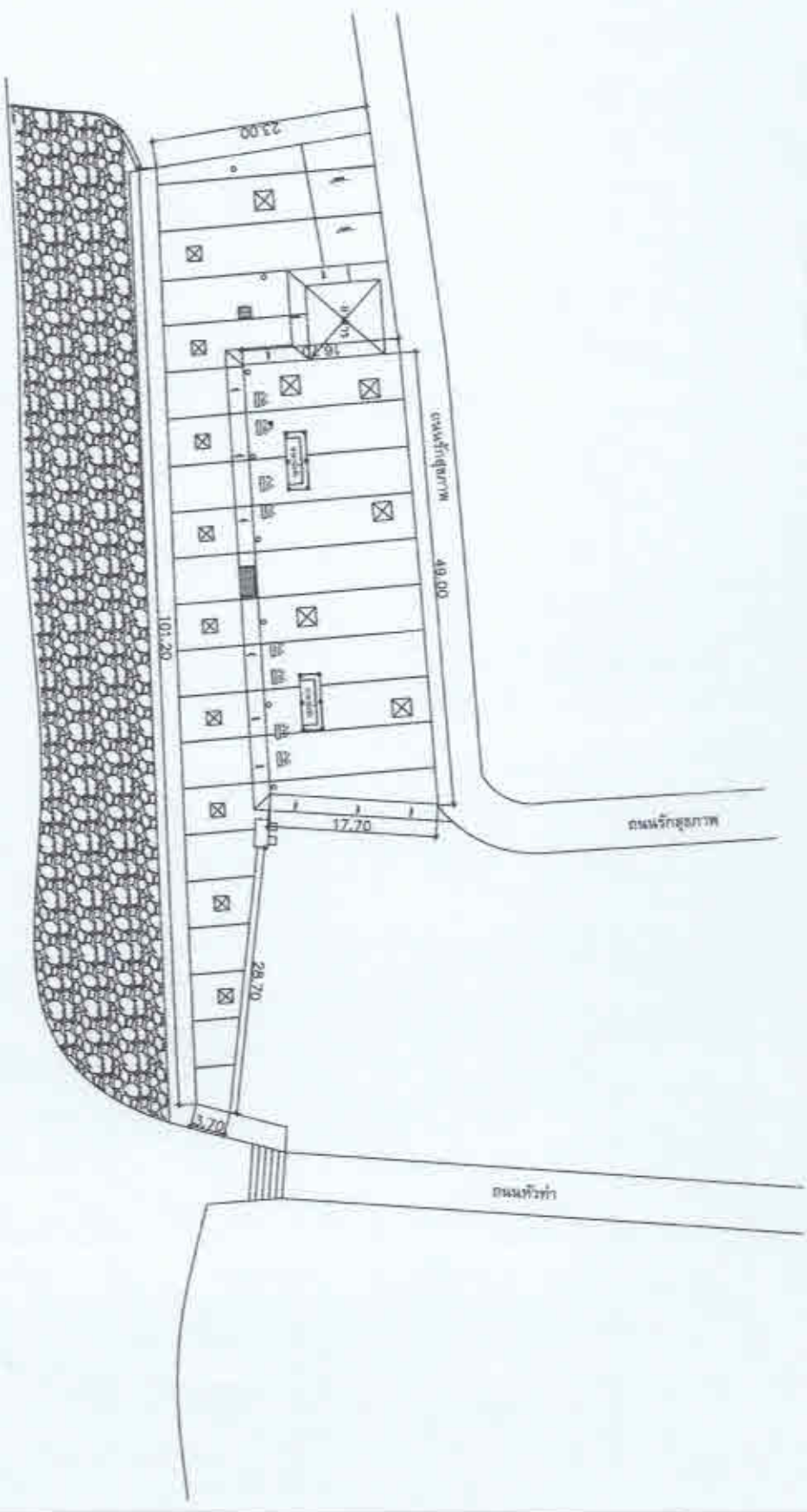



លេខ៖  
លេខបញ្ជាក់សំណុំរឿង

សំណុំរឿង  
ចំណុះក្រសួងអប់រំ និងយុវជន  
នៃកម្ពុជា

អង្គជំនុំជម្រះ  
សាលាដំបូងរាជធានីភ្នំពេញ

ឈ្មោះ៖ ស៊ី ឈុន  
(ឈ្មោះត្រង់ និងឈ្មោះក្រសួង)  
ជាអ្នកប្រកាស

ឈ្មោះ៖ ស៊ី ឈុន  
(ឈ្មោះត្រង់ និងឈ្មោះក្រសួង)  
ជាអ្នកប្រកាស

ឈ្មោះ៖ ស៊ី ឈុន  
(ឈ្មោះត្រង់ និងឈ្មោះក្រសួង)  
ជាអ្នកប្រកាស

ឈ្មោះ៖ ស៊ី ឈុន  
(ឈ្មោះត្រង់ និងឈ្មោះក្រសួង)  
ជាអ្នកប្រកាស

ឈ្មោះ៖ ស៊ី ឈុន  
(ឈ្មោះត្រង់ និងឈ្មោះក្រសួង)  
ជាអ្នកប្រកាស

ឈ្មោះ៖ ស៊ី ឈុន  
(ឈ្មោះត្រង់ និងឈ្មោះក្រសួង)  
ជាអ្នកប្រកាស

ឈ្មោះ៖ ស៊ី ឈុន  
(ឈ្មោះត្រង់ និងឈ្មោះក្រសួង)  
ជាអ្នកប្រកាស

ឈ្មោះ៖ ស៊ី ឈុន  
(ឈ្មោះត្រង់ និងឈ្មោះក្រសួង)  
ជាអ្នកប្រកាស

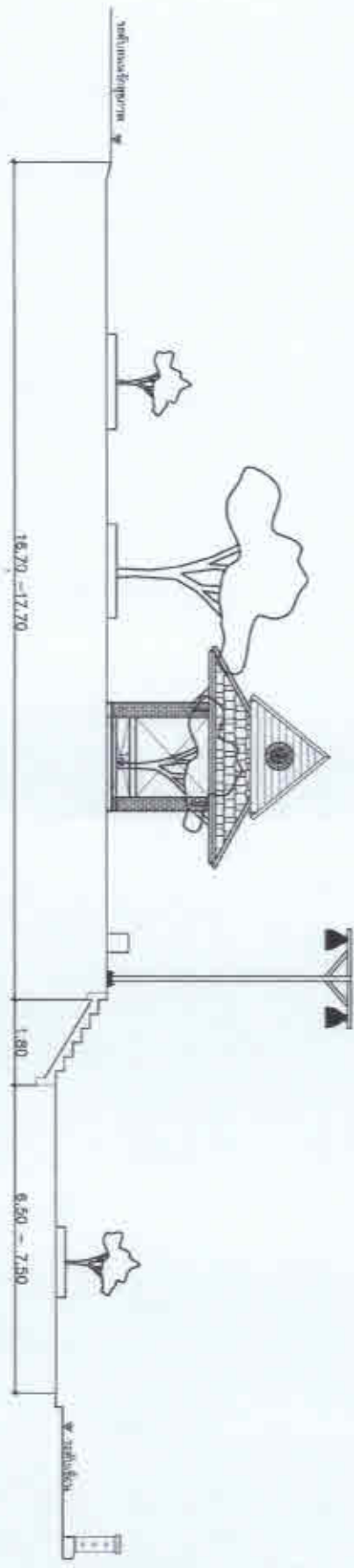

សំណុំរឿង A-A  
1:100





กรม  
ทรัพยากรธรรมชาติและ  
สิ่งแวดล้อม

โครงการ  
พัฒนาระบบชลประทาน  
พื้นที่ลุ่มน้ำเจ้าพระยา

ชื่อ  
นาย/นางสาว/นาง  
สมชาย ใจดี  
(ตำแหน่ง/ตำแหน่ง)  
นาย/นางสาว/นาง  
สมชาย ใจดี

ชื่อ  
นาย/นางสาว/นาง  
สมชาย ใจดี  
(ตำแหน่ง/ตำแหน่ง)  
นาย/นางสาว/นาง  
สมชาย ใจดี

ชื่อ  
นาย/นางสาว/นาง  
สมชาย ใจดี  
(ตำแหน่ง/ตำแหน่ง)  
นาย/นางสาว/นาง  
สมชาย ใจดี

ชื่อ  
นาย/นางสาว/นาง  
สมชาย ใจดี  
(ตำแหน่ง/ตำแหน่ง)  
นาย/นางสาว/นาง  
สมชาย ใจดี

ชื่อ  
นาย/นางสาว/นาง  
สมชาย ใจดี  
(ตำแหน่ง/ตำแหน่ง)  
นาย/นางสาว/นาง  
สมชาย ใจดี

ชื่อ  
นาย/นางสาว/นาง  
สมชาย ใจดี  
(ตำแหน่ง/ตำแหน่ง)  
นาย/นางสาว/นาง  
สมชาย ใจดี

ชื่อ  
นาย/นางสาว/นาง  
สมชาย ใจดี  
(ตำแหน่ง/ตำแหน่ง)  
นาย/นางสาว/นาง  
สมชาย ใจดี

ชื่อ  
นาย/นางสาว/นาง  
สมชาย ใจดี  
(ตำแหน่ง/ตำแหน่ง)  
นาย/นางสาว/นาง  
สมชาย ใจดี

ชื่อ  
นาย/นางสาว/นาง  
สมชาย ใจดี  
(ตำแหน่ง/ตำแหน่ง)  
นาย/นางสาว/นาง  
สมชาย ใจดี

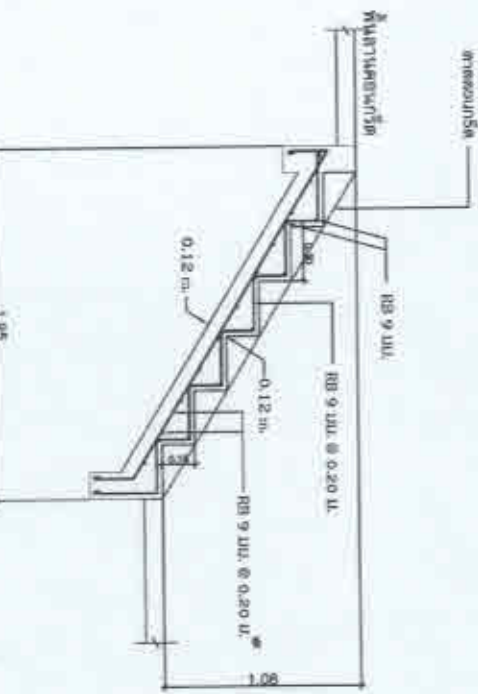

รูปตัด 1-1  
1:10

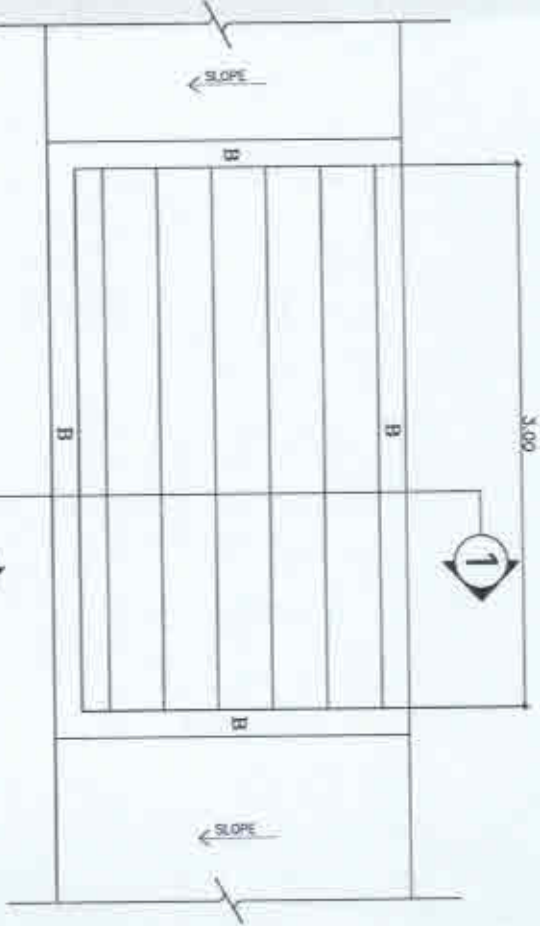

แบบแปลนบ่อบาด  
1:10

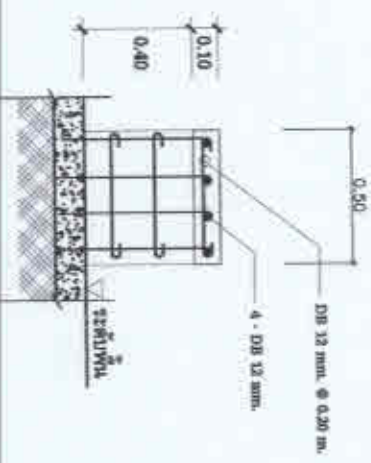

แบบขยายฐาน  
1:30

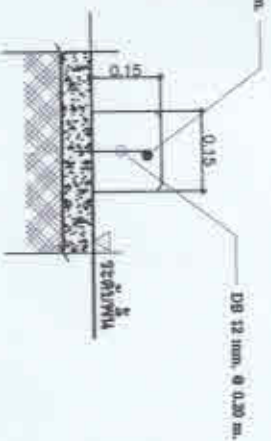

แบบยกบันได  
1:10

แบบขยายบันได  
1:10

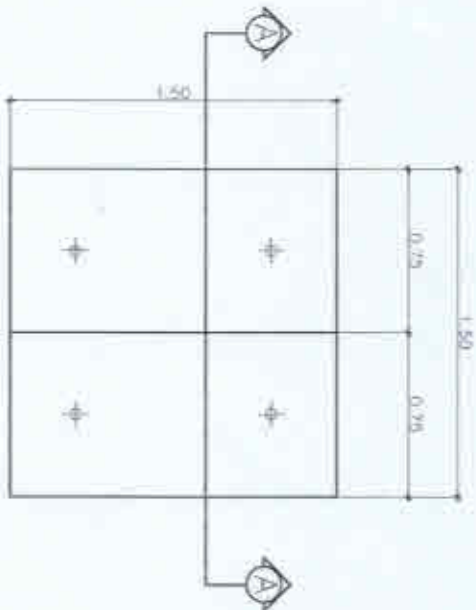

แบบแปลนหลักโครงสร้าง

มาตราส่วน 1:20

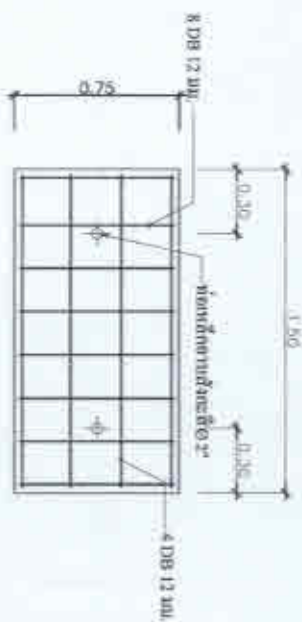

แบบแปลนคาน้ำหนัก

มาตราส่วน 1:20

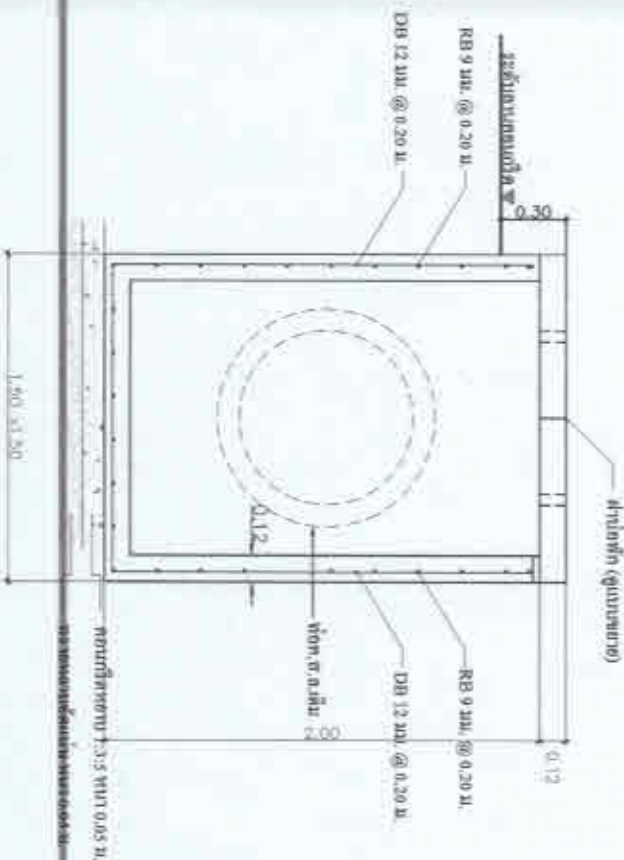

รูปตัด

มาตราส่วน 1:20

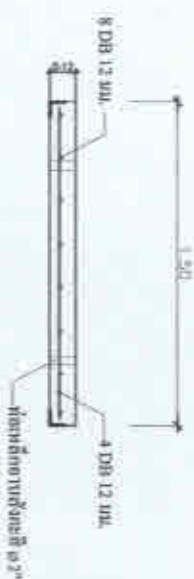

แบบแปลนคาน้ำหนัก

มาตราส่วน 1:20



กรมการศึกษาระดับอุดมศึกษา  
มหาวิทยาลัยเทคโนโลยีพระจอมเกล้าธนบุรี

โครงการ  
การศึกษาระดับอุดมศึกษา  
มหาวิทยาลัยเทคโนโลยีพระจอมเกล้าธนบุรี

คณะกรรมการ  
การศึกษาในระดับอุดมศึกษา

ศาสตราจารย์ ดร. 5.105  
(ศาสตราจารย์ ดร. 5.105)  
กรรมการระดับอุดมศึกษา

ศาสตราจารย์ ดร. 5.105  
(ศาสตราจารย์ ดร. 5.105)  
กรรมการระดับอุดมศึกษา

ศาสตราจารย์ ดร. 5.105  
(ศาสตราจารย์ ดร. 5.105)  
กรรมการระดับอุดมศึกษา

ศาสตราจารย์ ดร. 5.105  
(ศาสตราจารย์ ดร. 5.105)  
กรรมการระดับอุดมศึกษา

ศาสตราจารย์ ดร. 5.105  
(ศาสตราจารย์ ดร. 5.105)  
กรรมการระดับอุดมศึกษา

ศาสตราจารย์ ดร. 5.105  
(ศาสตราจารย์ ดร. 5.105)  
กรรมการระดับอุดมศึกษา

ศาสตราจารย์ ดร. 5.105  
(ศาสตราจารย์ ดร. 5.105)  
กรรมการระดับอุดมศึกษา

ศาสตราจารย์ ดร. 5.105  
(ศาสตราจารย์ ดร. 5.105)  
กรรมการระดับอุดมศึกษา

ศาสตราจารย์ ดร. 5.105  
(ศาสตราจารย์ ดร. 5.105)  
กรรมการระดับอุดมศึกษา

1 2

2.00

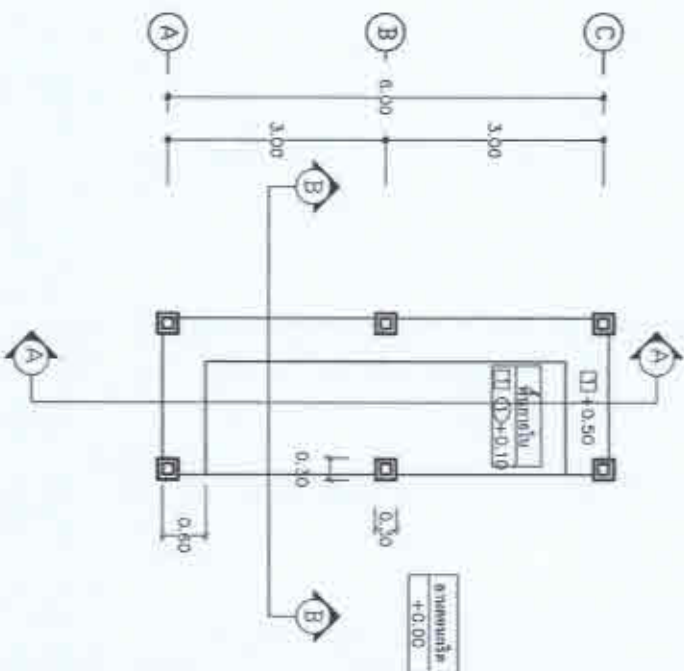

แปลนพื้นที่  
ขนาดพื้นที่ 1.75

หมายเหตุ

- อาคาร 1 ชั้น 1 ชั้น
- พื้นที่ใช้สอย 3.00 x 3.00 ม.
- พื้นจอดรถ 0.50 x 0.10 ม.

1 2

1.25 2.00 1.25

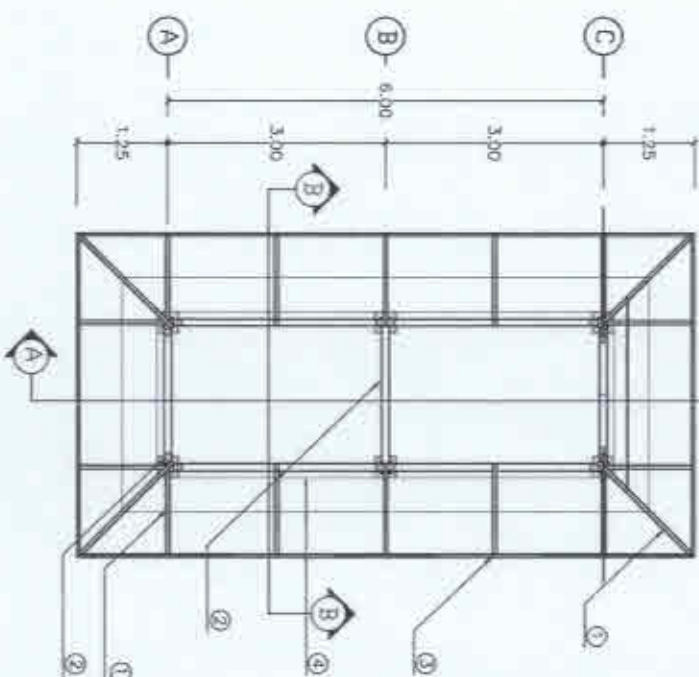

แปลนพื้นที่  
ขนาดพื้นที่ 1.75

หมายเหตุ



ลำดับ	รายละเอียด
1	พื้นที่ใช้สอย 3.00 x 3.00 ม.
2	พื้นที่จอดรถ 0.50 x 0.10 ม.
3	พื้นที่ใช้สอย 3.00 x 3.00 ม.
4	พื้นที่ใช้สอย 3.00 x 3.00 ม.



นาย...  
ผู้อำนวยการโรงเรียน

นาย...  
ผู้อำนวยการโรงเรียน

นาย...  
ผู้อำนวยการโรงเรียน

นาย...  
ผู้อำนวยการโรงเรียน

นาย...  
ผู้อำนวยการโรงเรียน

นาย...  
ผู้อำนวยการโรงเรียน

นาย...  
ผู้อำนวยการโรงเรียน

นาย...  
ผู้อำนวยการโรงเรียน

นาย...  
ผู้อำนวยการโรงเรียน

นาย...  
ผู้อำนวยการโรงเรียน

นาย...  
ผู้อำนวยการโรงเรียน

นาย...  
ผู้อำนวยการโรงเรียน

1

2

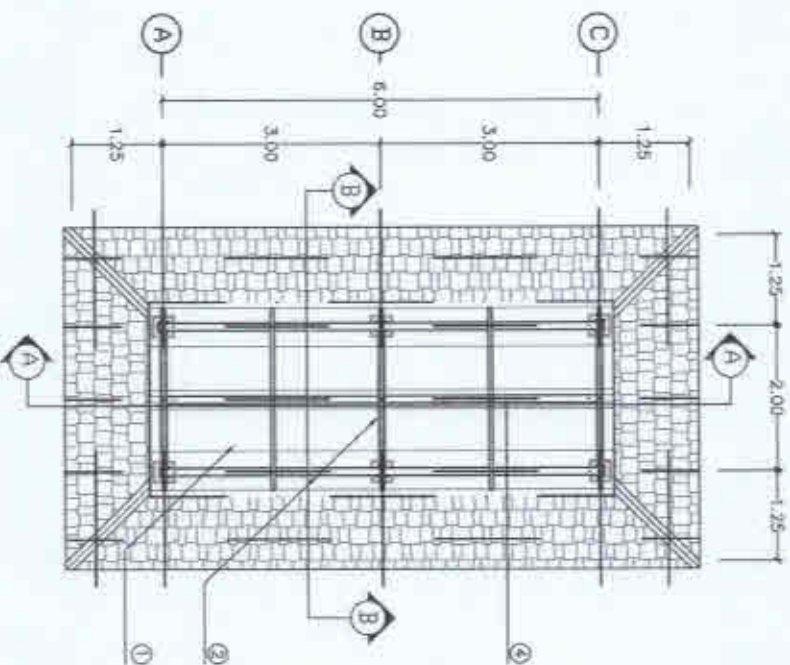

1:75  
1:75



ՀԱՅԱՍՏԱՆԻ ՀԱՆՐԱՊԵՏՈՒԹՅԱՆ  
ԿՐԹԱՆՈՒՅՑՈՒԹՅԱՆ ՄԻՆԻՍՏԵՐԱՆ

1

2

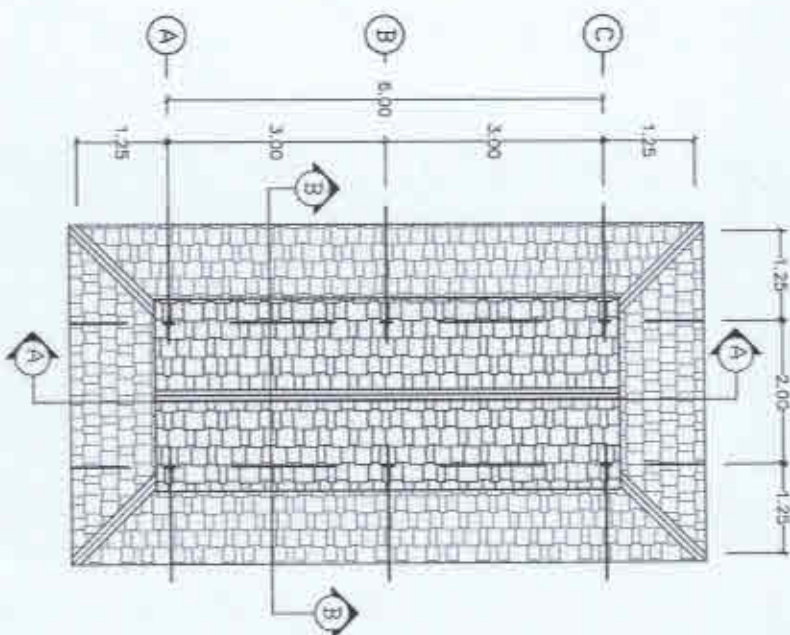

1:75  
1:75

Ծանոթ	Նշումներ
1	մեկնություն 2-րդ և 3-րդ մասերում
2	մեկնություն 2-րդ և 3-րդ մասերում
3	մեկնություն 2-րդ և 3-րդ մասերում
4	մեկնություն 1-րդ և 2-րդ մասերում



ՀԱՅԱՍՏԱՆԻ ՀԱՆՐԱՊԵՏՈՒԹՅԱՆ  
ԿՐԹԱՆՈՒՅՑՈՒԹՅԱՆ ՄԻՆԻՍՏԵՐԱՆ

ՀԱՅԱՍՏԱՆԻ ՀԱՆՐԱՊԵՏՈՒԹՅԱՆ  
ԿՐԹԱՆՈՒՅՑՈՒԹՅԱՆ ՄԻՆԻՍՏԵՐԱՆ

ՀԱՅԱՍՏԱՆԻ ՀԱՆՐԱՊԵՏՈՒԹՅԱՆ  
ԿՐԹԱՆՈՒՅՑՈՒԹՅԱՆ ՄԻՆԻՍՏԵՐԱՆ

ՀԱՅԱՍՏԱՆԻ ՀԱՆՐԱՊԵՏՈՒԹՅԱՆ  
ԿՐԹԱՆՈՒՅՑՈՒԹՅԱՆ ՄԻՆԻՍՏԵՐԱՆ

ՀԱՅԱՍՏԱՆԻ ՀԱՆՐԱՊԵՏՈՒԹՅԱՆ  
ԿՐԹԱՆՈՒՅՑՈՒԹՅԱՆ ՄԻՆԻՍՏԵՐԱՆ

ՀԱՅԱՍՏԱՆԻ ՀԱՆՐԱՊԵՏՈՒԹՅԱՆ  
ԿՐԹԱՆՈՒՅՑՈՒԹՅԱՆ ՄԻՆԻՍՏԵՐԱՆ

ՀԱՅԱՍՏԱՆԻ ՀԱՆՐԱՊԵՏՈՒԹՅԱՆ  
ԿՐԹԱՆՈՒՅՑՈՒԹՅԱՆ ՄԻՆԻՍՏԵՐԱՆ

ՀԱՅԱՍՏԱՆԻ ՀԱՆՐԱՊԵՏՈՒԹՅԱՆ  
ԿՐԹԱՆՈՒՅՑՈՒԹՅԱՆ ՄԻՆԻՍՏԵՐԱՆ

ՀԱՅԱՍՏԱՆԻ ՀԱՆՐԱՊԵՏՈՒԹՅԱՆ  
ԿՐԹԱՆՈՒՅՑՈՒԹՅԱՆ ՄԻՆԻՍՏԵՐԱՆ

ՀԱՅԱՍՏԱՆԻ ՀԱՆՐԱՊԵՏՈՒԹՅԱՆ  
ԿՐԹԱՆՈՒՅՑՈՒԹՅԱՆ ՄԻՆԻՍՏԵՐԱՆ

ՀԱՅԱՍՏԱՆԻ ՀԱՆՐԱՊԵՏՈՒԹՅԱՆ  
ԿՐԹԱՆՈՒՅՑՈՒԹՅԱՆ ՄԻՆԻՍՏԵՐԱՆ

ՀԱՅԱՍՏԱՆԻ ՀԱՆՐԱՊԵՏՈՒԹՅԱՆ  
ԿՐԹԱՆՈՒՅՑՈՒԹՅԱՆ ՄԻՆԻՍՏԵՐԱՆ



លេខៈ ០១២  
ក្រសួងកសិកម្ម រុក្ខាប្រមាញ់ និងនេសាទ

ក្រសួង  
អគ្គនាយកដ្ឋានស្ថាប័នសាងសង់  
(ស្ថាប័ន)

ក្រសួងកសិកម្ម រុក្ខាប្រមាញ់ និងនេសាទ  
អគ្គនាយកដ្ឋានស្ថាប័នសាងសង់

អគ្គនាយកដ្ឋានស្ថាប័នសាងសង់  
(ស្ថាប័ន)

អគ្គនាយកដ្ឋានស្ថាប័នសាងសង់  
(ស្ថាប័ន)

អគ្គនាយកដ្ឋានស្ថាប័នសាងសង់  
(ស្ថាប័ន)

អគ្គនាយកដ្ឋានស្ថាប័នសាងសង់  
(ស្ថាប័ន)

អគ្គនាយកដ្ឋានស្ថាប័នសាងសង់  
(ស្ថាប័ន)

អគ្គនាយកដ្ឋានស្ថាប័នសាងសង់  
(ស្ថាប័ន)

អគ្គនាយកដ្ឋានស្ថាប័នសាងសង់  
(ស្ថាប័ន)

អគ្គនាយកដ្ឋានស្ថាប័នសាងសង់  
(ស្ថាប័ន)

អគ្គនាយកដ្ឋានស្ថាប័នសាងសង់  
(ស្ថាប័ន)

អគ្គនាយកដ្ឋានស្ថាប័នសាងសង់  
(ស្ថាប័ន)

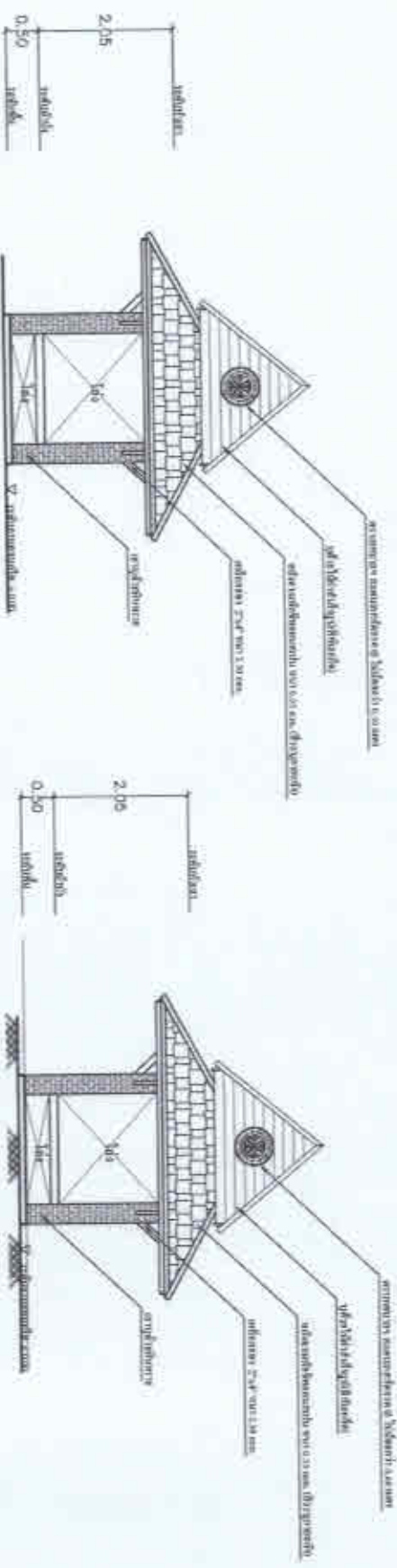

1.25 2.00 1.25

រូបភាព A  
ទំហំ ១:១០០

ឃុំបឹង  
ស្ថានីយ៍ស្ថាប័នសាងសង់  
ស្ថានីយ៍ស្ថាប័នសាងសង់  
ស្ថានីយ៍ស្ថាប័នសាងសង់

រូបភាព C  
ទំហំ ១:១០០



ՀԱՅԱՍՏԱՆԻ ՀԱՆՐԱՊԵՏՈՒԹՅԱՆ  
ԿՐԹԱԿԱՆ ԵՎ ՊԱՏԱԿԱՆ  
ՏՈՐԱԴԱՐԱՆ

ԼճԱԿԱՆ  
ՏՆՃԱՐԱՐՈՒԹՅԱՆ ԳՆԱՀԱՏՈՒՄ  
ՆԵՐՈՒՄ

ՄԱՍՏՐԱՆԱԴՐՆԵՐ  
ՆՈՒՄԱՐՆԵՐ

ՏՆՃԱՐԱՐՈՒԹՅԱՆ  
ԳՆԱՀԱՏՈՒՄ  
ՆԵՐՈՒՄ

ՏՆՃԱՐԱՐՈՒԹՅԱՆ  
ԳՆԱՀԱՏՈՒՄ  
ՆԵՐՈՒՄ

ՏՆՃԱՐԱՐՈՒԹՅԱՆ  
ԳՆԱՀԱՏՈՒՄ  
ՆԵՐՈՒՄ

ՏՆՃԱՐԱՐՈՒԹՅԱՆ  
ԳՆԱՀԱՏՈՒՄ  
ՆԵՐՈՒՄ

ՏՆՃԱՐԱՐՈՒԹՅԱՆ  
ԳՆԱՀԱՏՈՒՄ  
ՆԵՐՈՒՄ

ՏՆՃԱՐԱՐՈՒԹՅԱՆ  
ԳՆԱՀԱՏՈՒՄ  
ՆԵՐՈՒՄ

ՏՆՃԱՐԱՐՈՒԹՅԱՆ  
ԳՆԱՀԱՏՈՒՄ  
ՆԵՐՈՒՄ

ՏՆՃԱՐԱՐՈՒԹՅԱՆ  
ԳՆԱՀԱՏՈՒՄ  
ՆԵՐՈՒՄ

ՏՆՃԱՐԱՐՈՒԹՅԱՆ  
ԳՆԱՀԱՏՈՒՄ  
ՆԵՐՈՒՄ

ՏՆՃԱՐԱՐՈՒԹՅԱՆ  
ԳՆԱՀԱՏՈՒՄ  
ՆԵՐՈՒՄ

ՏՆՃԱՐԱՐՈՒԹՅԱՆ  
ԳՆԱՀԱՏՈՒՄ  
ՆԵՐՈՒՄ

ՏՆՃԱՐԱՐՈՒԹՅԱՆ  
ԳՆԱՀԱՏՈՒՄ  
ՆԵՐՈՒՄ

ՏՆՃԱՐԱՐՈՒԹՅԱՆ  
ԳՆԱՀԱՏՈՒՄ  
ՆԵՐՈՒՄ



លេខ១៣  
កម្រិត ៣៧ ៣៨ ៣៩ ៣៩

លេខ១៣  
កម្រិត ៣៧ ៣៨ ៣៩ ៣៩

លេខ១៣  
កម្រិត ៣៧ ៣៨ ៣៩ ៣៩

លេខ១៣  
កម្រិត ៣៧ ៣៨ ៣៩ ៣៩

លេខ១៣  
កម្រិត ៣៧ ៣៨ ៣៩ ៣៩

លេខ១៣  
កម្រិត ៣៧ ៣៨ ៣៩ ៣៩

លេខ១៣  
កម្រិត ៣៧ ៣៨ ៣៩ ៣៩

លេខ១៣  
កម្រិត ៣៧ ៣៨ ៣៩ ៣៩

លេខ១៣  
កម្រិត ៣៧ ៣៨ ៣៩ ៣៩

លេខ១៣  
កម្រិត ៣៧ ៣៨ ៣៩ ៣៩

លេខ១៣  
កម្រិត ៣៧ ៣៨ ៣៩ ៣៩

លេខ១៣  
កម្រិត ៣៧ ៣៨ ៣៩ ៣៩

លេខ១៣  
កម្រិត ៣៧ ៣៨ ៣៩ ៣៩

លេខ១៣  
កម្រិត ៣៧ ៣៨ ៣៩ ៣៩

លេខ១៣  
កម្រិត ៣៧ ៣៨ ៣៩ ៣៩

លេខ១៣  
កម្រិត ៣៧ ៣៨ ៣៩ ៣៩

លេខ១៣  
កម្រិត ៣៧ ៣៨ ៣៩ ៣៩



ՀԱՅԱՍՏԱՆԻ ՀԱՆՐԱՊԵՏՈՒԹՅԱՆ  
ԿՐԹԱԿԱՆ ԵՎ ԳԻՏՈՒԹՅԱՆ  
ՄԻՆԻՍՏԵՐԱՆ

ՀԱՅԱՍՏԱՆԻ  
ՀԱՆՐԱՊԵՏՈՒԹՅԱՆ  
ԿՐԹԱԿԱՆ ԵՎ ԳԻՏՈՒԹՅԱՆ  
ՄԻՆԻՍՏԵՐԱՆ

ՀԱՅԱՍՏԱՆԻ  
ՀԱՆՐԱՊԵՏՈՒԹՅԱՆ  
ԿՐԹԱԿԱՆ ԵՎ ԳԻՏՈՒԹՅԱՆ  
ՄԻՆԻՍՏԵՐԱՆ

ՀԱՅԱՍՏԱՆԻ  
ՀԱՆՐԱՊԵՏՈՒԹՅԱՆ  
ԿՐԹԱԿԱՆ ԵՎ ԳԻՏՈՒԹՅԱՆ  
ՄԻՆԻՍՏԵՐԱՆ

ՀԱՅԱՍՏԱՆԻ  
ՀԱՆՐԱՊԵՏՈՒԹՅԱՆ  
ԿՐԹԱԿԱՆ ԵՎ ԳԻՏՈՒԹՅԱՆ  
ՄԻՆԻՍՏԵՐԱՆ

ՀԱՅԱՍՏԱՆԻ  
ՀԱՆՐԱՊԵՏՈՒԹՅԱՆ  
ԿՐԹԱԿԱՆ ԵՎ ԳԻՏՈՒԹՅԱՆ  
ՄԻՆԻՍՏԵՐԱՆ

ՀԱՅԱՍՏԱՆԻ  
ՀԱՆՐԱՊԵՏՈՒԹՅԱՆ  
ԿՐԹԱԿԱՆ ԵՎ ԳԻՏՈՒԹՅԱՆ  
ՄԻՆԻՍՏԵՐԱՆ

ՀԱՅԱՍՏԱՆԻ  
ՀԱՆՐԱՊԵՏՈՒԹՅԱՆ  
ԿՐԹԱԿԱՆ ԵՎ ԳԻՏՈՒԹՅԱՆ  
ՄԻՆԻՍՏԵՐԱՆ

ՀԱՅԱՍՏԱՆԻ  
ՀԱՆՐԱՊԵՏՈՒԹՅԱՆ  
ԿՐԹԱԿԱՆ ԵՎ ԳԻՏՈՒԹՅԱՆ  
ՄԻՆԻՍՏԵՐԱՆ

ՀԱՅԱՍՏԱՆԻ  
ՀԱՆՐԱՊԵՏՈՒԹՅԱՆ  
ԿՐԹԱԿԱՆ ԵՎ ԳԻՏՈՒԹՅԱՆ  
ՄԻՆԻՍՏԵՐԱՆ

ՀԱՅԱՍՏԱՆԻ  
ՀԱՆՐԱՊԵՏՈՒԹՅԱՆ  
ԿՐԹԱԿԱՆ ԵՎ ԳԻՏՈՒԹՅԱՆ  
ՄԻՆԻՍՏԵՐԱՆ

ՀԱՅԱՍՏԱՆԻ  
ՀԱՆՐԱՊԵՏՈՒԹՅԱՆ  
ԿՐԹԱԿԱՆ ԵՎ ԳԻՏՈՒԹՅԱՆ  
ՄԻՆԻՍՏԵՐԱՆ

ՀԱՅԱՍՏԱՆԻ  
ՀԱՆՐԱՊԵՏՈՒԹՅԱՆ  
ԿՐԹԱԿԱՆ ԵՎ ԳԻՏՈՒԹՅԱՆ  
ՄԻՆԻՍՏԵՐԱՆ



กรมการศึกษานอกโรงเรียน  
กระทรวงศึกษาธิการ

โครงการ  
ฝึกอบรมครูผู้สอน  
ระดับประถมศึกษา

แผนการสอน  
วิชาภาษาไทย

ชื่อ  
นางสาวสมใจ  
(ชื่อจริง)

ชื่อ  
นางสาวสมใจ  
(ชื่อจริง)

ชื่อ  
นางสาวสมใจ  
(ชื่อจริง)

ชื่อ  
นางสาวสมใจ  
(ชื่อจริง)

ชื่อ  
นางสาวสมใจ  
(ชื่อจริง)

ชื่อ  
นางสาวสมใจ  
(ชื่อจริง)

ชื่อ  
นางสาวสมใจ  
(ชื่อจริง)

ชื่อ  
นางสาวสมใจ  
(ชื่อจริง)

ชื่อ  
นางสาวสมใจ  
(ชื่อจริง)

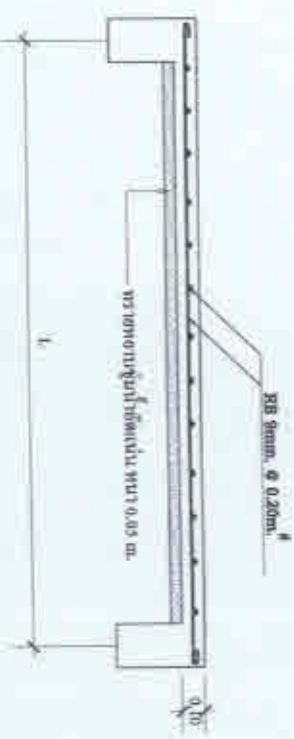
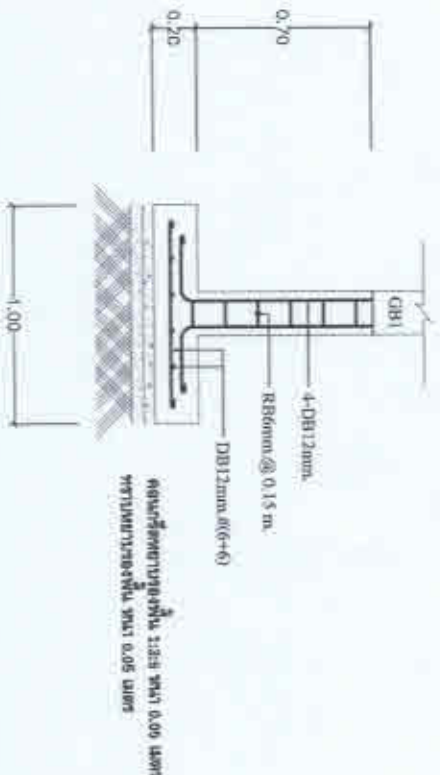
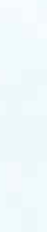
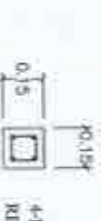
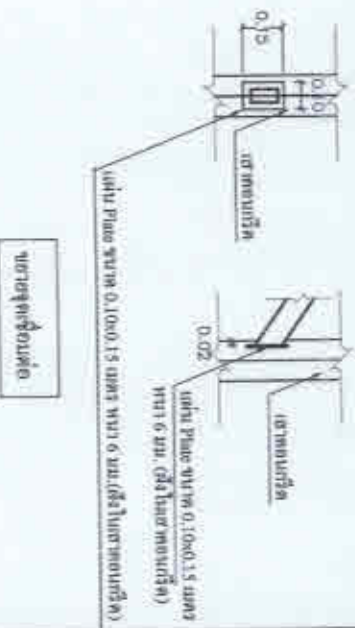
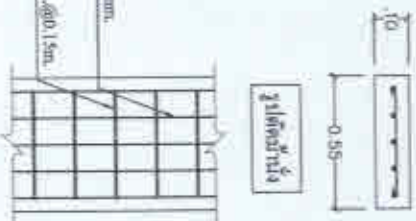

ชุดตัวนำ

ชุดตัวนำ

ชุดตัวนำ

ชุดตัวนำ

ชุดตัวนำ

ชุดตัวนำ

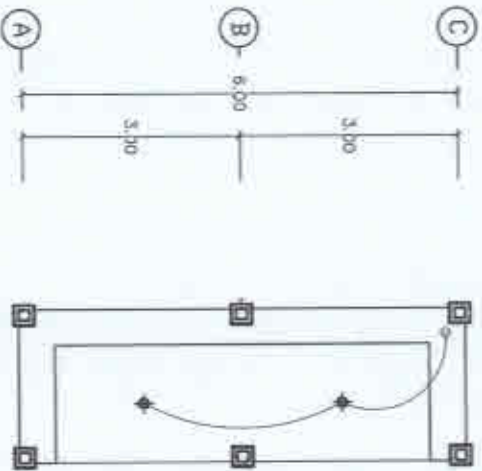
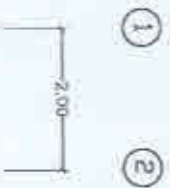

**ดูโปรเจกต์การติดตั้งสายไฟ**

1. สายไฟ - ใช้สายไฟ NYY 2x4 Sq.mm. สำหรับติดตั้งในท่อร้อยสายไฟ และใช้สายไฟ NYY 2x4 Sq.mm. สำหรับติดตั้งในท่อร้อยสายไฟ
2. การติดตั้งสายไฟ ต้องยึดสายไฟให้แน่นพอที่จะรับน้ำหนักได้ไม่น้อยกว่า 30 กก.
3. ท่อร้อยสายไฟ ต้องยึดสายไฟให้แน่นพอที่จะรับน้ำหนักได้ไม่น้อยกว่า 30 กก.

\* หมายเหตุ: หากพบข้อผิดพลาดในการติดตั้งสายไฟ กรุณาแจ้งวิศวกรที่เกี่ยวข้องทันที

**แผ่นไฟฟ้า**  
ขนาดพื้นที่ 1.75

**สัญลักษณ์ระบบไฟฟ้า**

สัญลักษณ์	รายละเอียด
	ท่อร้อยสายไฟ หรือ ท่อร้อยสายไฟ
	ท่อร้อยสายไฟ หรือ ท่อร้อยสายไฟ
	ท่อร้อยสายไฟ หรือ ท่อร้อยสายไฟ



กระทรวงศึกษาธิการ  
กรมสามัญศึกษา  
โรงเรียน...

โรงเรียน...

โรงเรียน...

โรงเรียน...

โรงเรียน...

โรงเรียน...

โรงเรียน...

โรงเรียน...

โรงเรียน...

โรงเรียน...

โรงเรียน...

โรงเรียน...

โรงเรียน...



กรมทรัพยากรธรรมชาติและสิ่งแวดล้อม  
กระทรวงทรัพยากรธรรมชาติและสิ่งแวดล้อม

เลขที่: 167/2563  
วันที่: 16/05/2563

เรื่อง: อนุมัติโครงการ

การอนุรักษ์และ  
ฟื้นฟูป่าไม้

พื้นที่: 650.8  
อำเภอ: ...  
จังหวัด: ...

ชื่อ: ...  
ตำแหน่ง: ...  
วันที่: ...

ชื่อ: ...  
ตำแหน่ง: ...  
วันที่: ...

ชื่อ: ...  
ตำแหน่ง: ...  
วันที่: ...

ชื่อ: ...  
ตำแหน่ง: ...  
วันที่: ...

ชื่อ: ...  
ตำแหน่ง: ...  
วันที่: ...

ชื่อ: ...  
ตำแหน่ง: ...  
วันที่: ...

ชื่อ: ...  
ตำแหน่ง: ...  
วันที่: ...

ชื่อ: ...  
ตำแหน่ง: ...  
วันที่: ...

ชื่อ: ...  
ตำแหน่ง: ...  
วันที่: ...

ชื่อ: ...  
ตำแหน่ง: ...  
วันที่: ...

ชื่อ: ...  
ตำแหน่ง: ...  
วันที่: ...

ชื่อ: ...  
ตำแหน่ง: ...  
วันที่: ...