

รายการประกอบแบบ

รายการทั่วไป

เป็นอาคารชั้นเดียว โครงสร้างโดยทั่วไปเป็นคอนกรีตเสริมเหล็ก

ระดับ ให้ถือระดับ 0.00 หมายถึงระดับถนนหน้าอาคารเป็นเกณฑ์

การปักผัง ผู้รับจ้างจะต้องทำการปักผัง และวางระดับให้ถูกต้องตามแบบก่อสร้างให้เรียบร้อย

งานคอนกรีต ก่อนเทลงในแบบหล่อ จะต้องทำความสะอาด สะอาดมีให้หล่อเหลืออยู่ในแบบ

แบบหล่อคอนกรีตต้องตั้งให้ได้แนวและระดับ และป้องกันมิให้แบบหล่อเคลื่อนจากศูนย์

ขณะเทคอนกรีต รอยต่อของแบบจะต้องขีดสนิท ไม่ให้ส่วนผสมเหลวไหลออกจากแบบได้

หลังคา หลังคาโดยทั่วไป เป็นโครงสร้างเหล็ก รายละเอียดตามแบบโครงสร้าง

การมุงจะต้องถูกต้องตามหลักวิชาการ

ผนัง ผนังทั่วไปให้อิฐพื้นเมืองครึ่งแผ่น ให้ได้ตั้ง ได้ฉาก ได้แนวระดับทุกด้าน ปูนก่อต้องใส่เต็มหน้า

เสาเอ็นยึดผนังอิฐหนาเท่าแผ่นอิฐกว้าง 10 ซม. บางแห่งกว้าง 20 ซม. ตามที่กำหนดในแบบ

หากไม่กำหนดให้มีทุกระยะความสูง 0.90 - 1.50 ม.

เสาเอ็นขนาดกว้าง 10 ซม. มีทุกระยะประมาณ 2.00 - 2.50 ซม. อิฐที่ก่อชนเสาหรือเสาเอ็น

จะต้องเสียเหล็ก 6 มม. ระยะห่าง 0.40 ม. มุงผนังอิฐ

ห้ามใช้ปูนขาวผสมโดยเด็ดขาด ต้องให้ได้ระดับทั้งแนวนอนและแนวตั้ง การฉาบปูนผนัง

ด้านนอกต้องฉาบปูนทรายหนากว่าผนังด้านใน ส่วนที่ชนเสาและวงกบเขาระองเหลี่ยม

ตัวอิฐ กว้าง 1 ซม. ลึก 1/2 ซม.

รายการวัสดุพื้น

พ1 พื้น ค.ส.ล. ขัดมัน

พ2 พื้น ค.ส.ล. ขัดหยาบ

รายการวัสดุฝ้าเพดาน

รายการวัสดุผนัง

△ ผนังก่ออิฐบล็อกจากเรียบ ทาสี

การติดตั้งตำแหน่งดวงไฟ สวิตช์ ปลั๊ก และคัทเอ้าท์

ตำแหน่งที่แสดงในแบบแผนผังไฟฟ้า เป็นตำแหน่งที่แสดงไว้

โดยประมาณ ตำแหน่งที่แน่นอนให้ พิจารณาจากสถานที่ขณะ

ก่อสร้าง ผู้ออกแบบมีสิทธิเปลี่ยนแปลงตำแหน่งได้เพื่อความเหมาะสม

การทาสี

สีทั่วไปใช้ของ TOA หรือเทียบเท่า

- สีพลาสติก ทาผนัง, เสา, คาน, ฝ้าเพดาน

- สีน้ำมัน ทาที่ไม่ทาส่วนที่เป็นเหล็ก รวมทั้งท่อต่าง ๆ

ที่มองเห็นด้วยตา

- แล็กเกอร์ ทาส่วนที่เป็นไม้ เช่น บัวพื้น ผนังไม้ต่าง ๆ

กระดาษทั่วไป

เป็นไปตามมาตรฐาน มอก. 54-2516 ผลิตในประเทศไทย

รายการสัญลักษณ์

DRAWINGS LEST USED

แบบสถาปัตยกรรม	
	รายการวัสดุพื้น
	รายการวัสดุผนัง
	รายการวัสดุฝ้าเพดาน
	รายการวัสดุประตู
	รายการวัสดุหน้าต่าง
	รายการอุปกรณ์สุขภัณฑ์
	อิฐมอญครึ่งแผ่น
	คอนกรีต
	กระดาษ
	ทิศเหนือ
	แสดงแบบรูปตัด
	แสดงแบบรูปด้าน
	แสดงระยะจากศูนย์กลางถึงศูนย์กลาง
	แสดงระยะจากศูนย์กลางถึงริม
	แสดงระยะจากริมถึงริม
	ระดับดิน

สารบัญแบบ

DRAWINGS LEST ARCHITECTURAL DRAWINGS

แบบสถาปัตยกรรม

A-01	รายการประกอบแบบก่อสร้าง
A-02	ผังบริเวณ , ผังบริเวณก่อสร้างอาคาร
A-03	แบบแสดงแปลนพื้น
A-04	แบบแสดงแปลนหลังคา
A-05	แบบแสดงรูปด้าน 1 , 3
A-06	แบบแสดงรูปด้าน 2 , 4
A-07	แบบแสดงรูปตัด A
A-08	แบบแสดงรูปตัด B
A-09	แบบขยายห้องน้ำ 1 , 2 , 3
A-10	แบบขยายประตู - หน้าต่าง

STRUCTURAL DRAWINGS

แบบวิศวกรรม

S-01	แปลนฐานราก, แปลนเสา
S-02	แปลน คาน , พื้น
S-03	แปลนโครงสร้างหลังคา
S-04	ขยายโครงสร้าง คสล.

SANITARY DRAWINGS

แบบสุขาภิบาล

SAN-01	แปลนสุขาภิบาล
SAN-02	ขยายบ่อเกรอะ-บ่อซึม
SAN-03	ขยายบ่อดักไขมัน, บ่อดักน้ำทิ้ง

ELECTRICAL DRAWINGS

แบบวิศวกรรมไฟฟ้า

E-01	แบบแสดงผังไฟฟ้า
------	-----------------



โครงการ/ที่ตั้งโครงการ

โครงการก่อสร้างอาคารเก็บพัสดุสำนักงาน

เทศบาลตำบลพญาเนียงจาย กว้าง 5 เมตร

ยาว 25 เมตร รวมพื้นที่ใช้สอย 125 ตารางเมตร

เขียนแบบ

นายชिरูจ ชัยวงศ์
ผู้ช่วยช่างโยธา

ตรวจ

นายสมจิตร พรหมไชย
ผู้อำนวยการกองช่าง

เห็นชอบ

นางสาวลิฉัตร สุภาพ
หัวหน้าสำนักงานปลัดฯ รักษาการแทน
ปลัดเทศบาลตำบลพญาเนียงจาย

อนุมัติ

นายธนภัทร กันชัยสกุล
นายกเทศมนตรีตำบลพญาเนียงจาย

แผ่นที่



โครงการ/ที่ตั้งโครงการ

โครงการก่อสร้างอาคารเก็บพัสดุสำนักงาน

เทศบาลตำบลพญาเม็งราย กว้าง 5 เมตร

ยาว 26 เมตร รวมพื้นที่ใช้สอย 125 ตารางเมตร

เขียนแบบ

นายจิราวุธ ชัยวงศ์
ผู้ช่วยช่างโยธา

ตรวจ

นายสมจิตร พรหมไชย
ผู้อำนวยการกองช่าง

เห็นชอบ

นางสาวมลิศร สุภาพ
หัวหน้าสำนักปลัดฯ รักษาการแทน
ปลัดเทศบาลตำบลพญาเม็งราย

อนุมัติ

นายธนภัทร กันเขียสกุล
นายกเทศมนตรีตำบลพญาเม็งราย

แผ่นที่

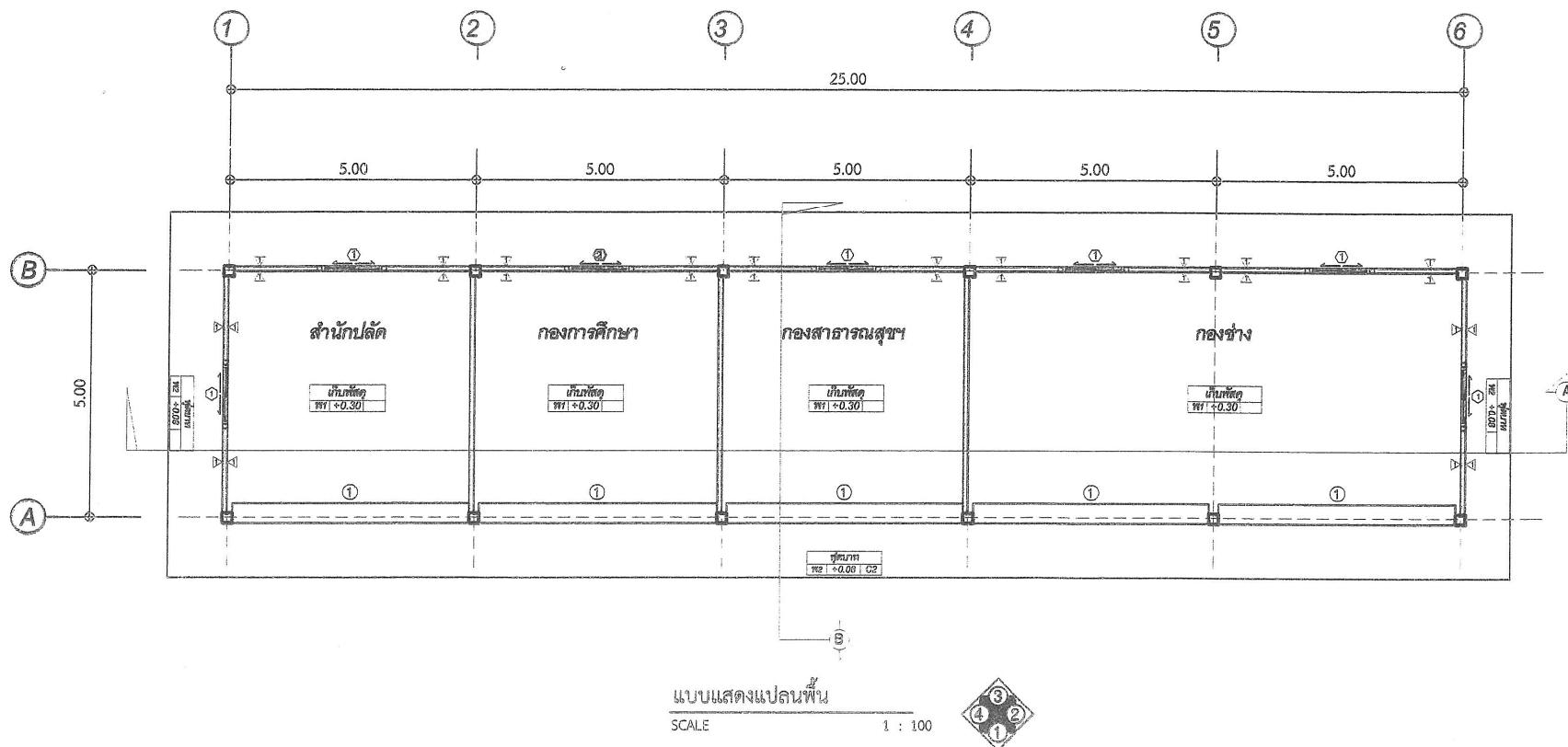



โครงการ/ที่ตั้งโครงการ

โครงการก่อสร้างอาคารเก็บพัสดุสำนักงาน

เทศบาลตำบลพญาเม็งราย กว้าง 5 เมตร

ยาว 25 เมตร รวมพื้นที่ใช้สอย 125 ตารางเมตร

เขียนแบบ

นายชिरาวุธ ชัยวงศ์
ผู้ช่วยช่างโยธา

ตรวจ

นายสมจิตร์ พรหมไชย
ผู้อำนวยการกองช่าง

เห็นชอบ

นางสาวมลิฉัตร สุภาพ
หัวหน้าสำนักปลัดฯ รักษาการแทน
ปลัดเทศบาลตำบลพญาเม็งราย

อนุมัติ

นายธนาภัทร กันเขียสกุล
นายกเทศมนตรีตำบลพญาเม็งราย

แผ่นที่

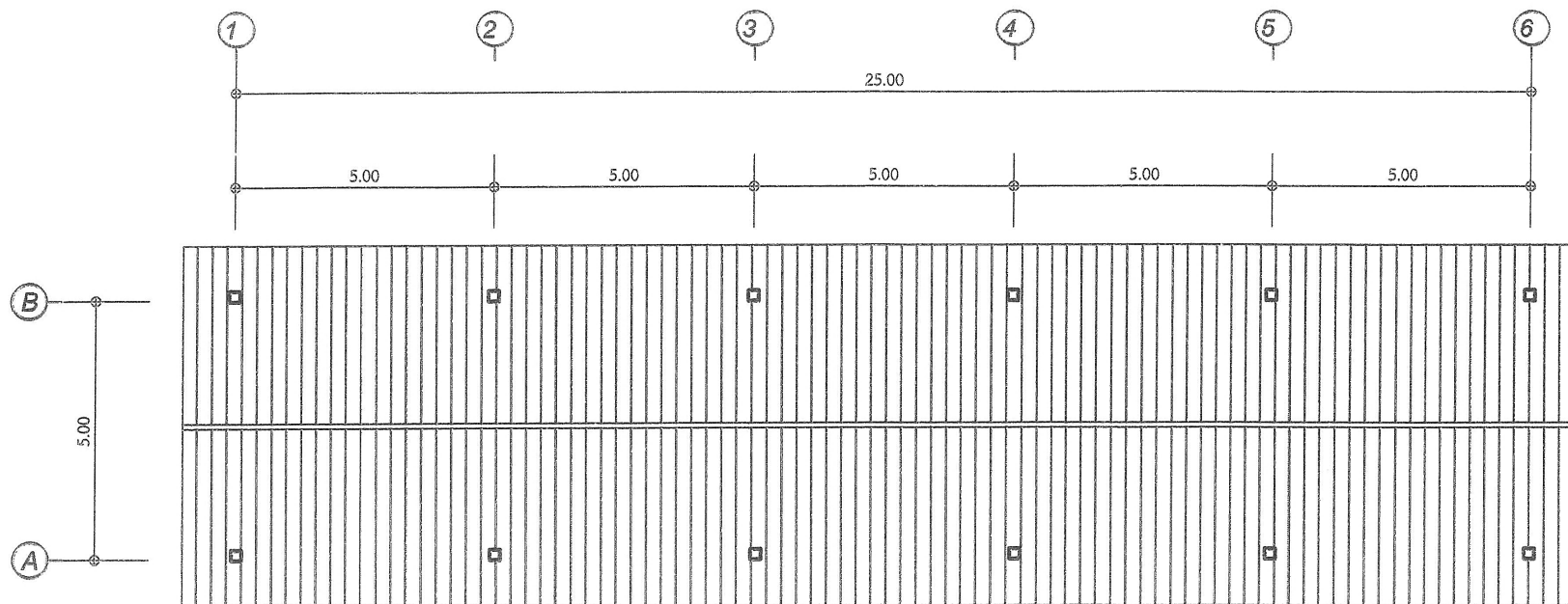

แบบแสดงแปลนหลังคา

SCALE

1 : 100



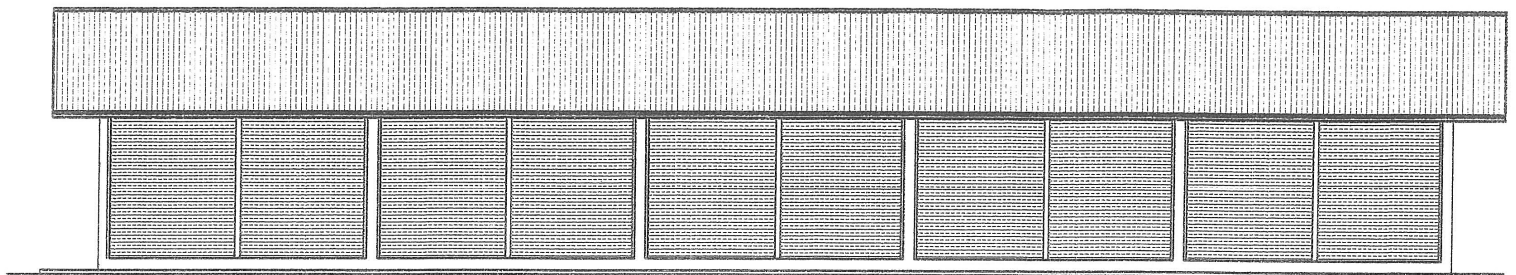

แบบแสดงรูปด้าน 1

SCALE

1 : 100

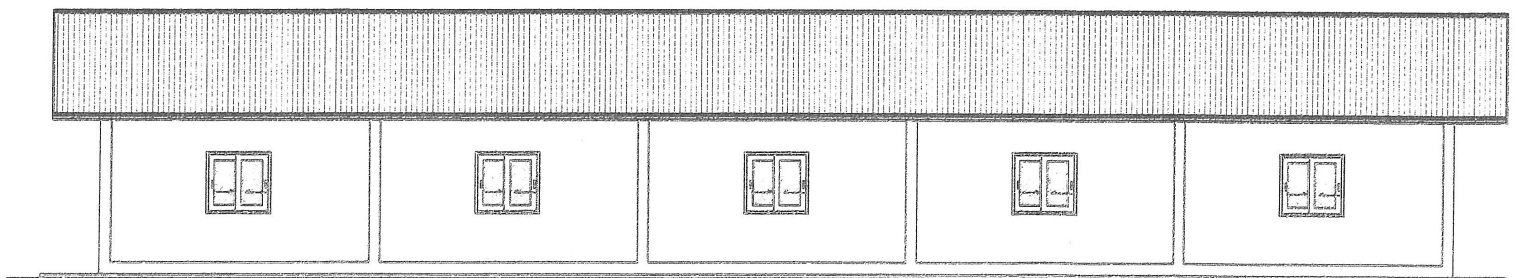

แบบแสดงรูปด้าน 3

SCALE

1 : 100



โครงการ/ที่ตั้งโครงการ

โครงการก่อสร้างอาคารเก็บพัสดุสำนักงาน

เทศบาลตำบลพญาเม็งราย กว้าง 5 เมตร

ยาว 25 เมตร รวมพื้นที่ใช้สอย 125 ตารางเมตร

เขียนแบบ

นายสิราฐ ชัยวงศ์
ผู้ช่วยช่างโยธา

ตรวจ

นายสมจิตร์ พรหมไชย
ผู้อำนวยการกองช่าง

เห็นชอบ

นางสาวสมสิริ สุภาพ
หัวหน้าสำนักงานปลัดฯ รักษาการแทน
ปลัดเทศบาลตำบลพญาเม็งราย

อนุมัติ

นายธนภัทร กันเชื้อสกุล
นายกเทศมนตรีตำบลพญาเม็งราย

แผ่นที่

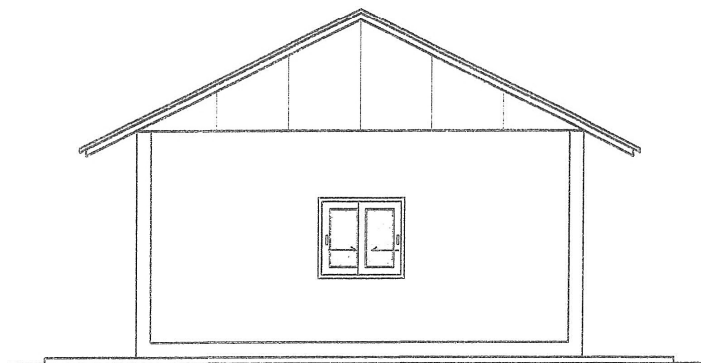

แบบแสดงรูปด้าน 2

SCALE

1 : 75

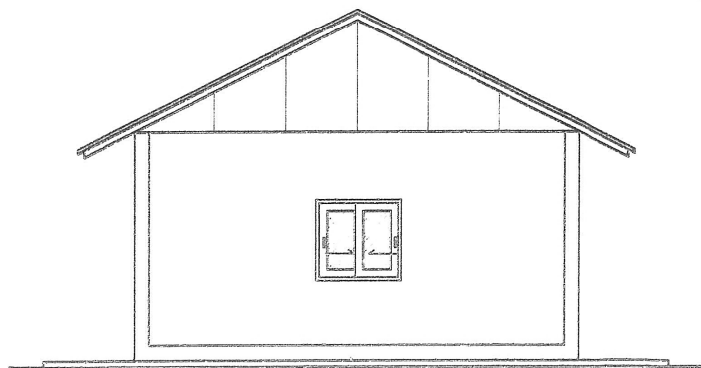

แบบแสดงรูปด้าน 4

SCALE

1 : 75



โครงการ/ที่ตั้งโครงการ

โครงการก่อสร้างอาคารเก็บพัสดุสำนักงาน
เทศบาลตำบลพญาเม็งราย กว้าง 5 เมตร
ยาว 25 เมตร รวมพื้นที่ใช้สอย 125 ตารางเมตร

เขียนแบบ

นายชिरารุช ชัยวงศ์
ผู้ช่วยช่างโยธา

ตรวจ

นายสมจิตร พรหมไชย
ผู้อำนวยการกองช่าง

เห็นชอบ

นางสาวมลิศตร สุภาพ
หัวหน้าสำนักปลัดฯ รักษาการแทน
ปลัดเทศบาลตำบลพญาเม็งราย

อนุมัติ

นายธนภัทร กันเชื้อสกุล
นายกเทศมนตรีตำบลพญาเม็งราย

แผ่นที่



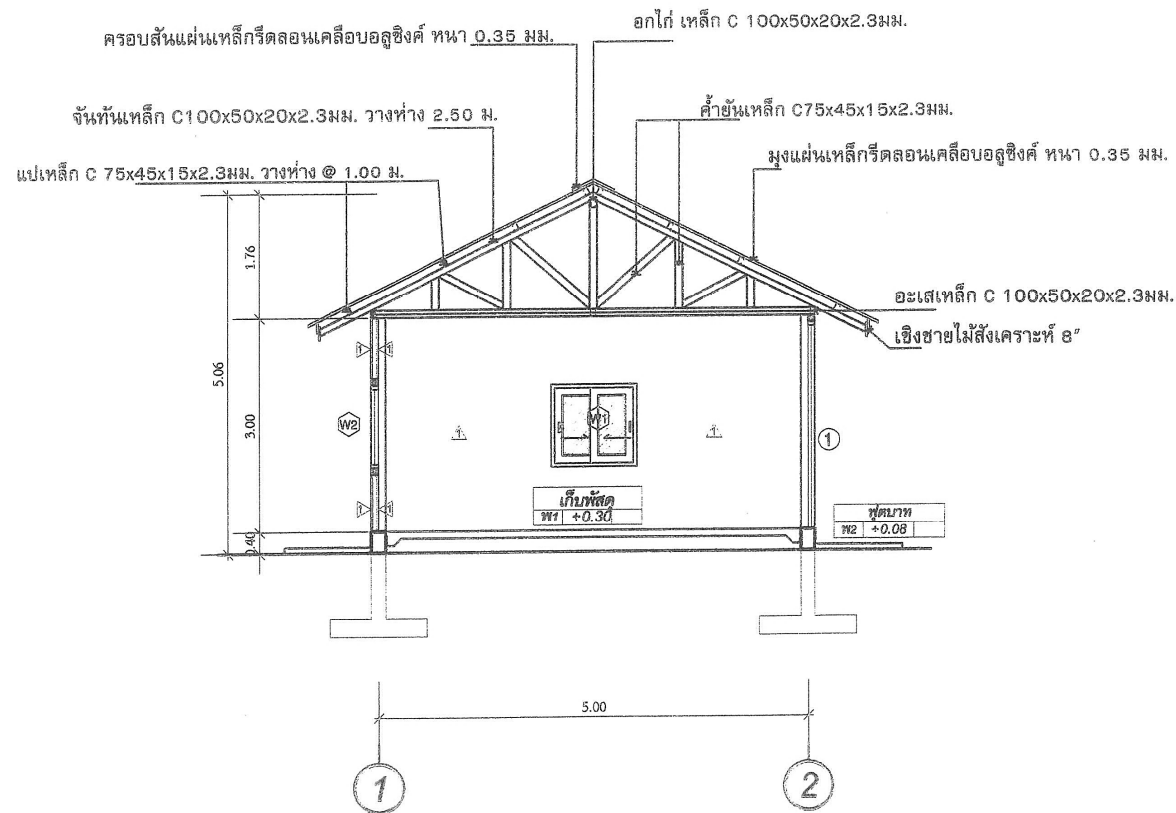

แบบแสดงรูปตัด B

SCALE

1 : 75



โครงการ/ที่ตั้งโครงการ

โครงการก่อสร้างอาคารเก็บพัสดุสำนักงาน
เทศบาลตำบลพญาเม็งราย กว้าง 5 เมตร
ยาว 25 เมตร รวมพื้นที่ใช้สอย 125 ตารางเมตร

เขียนแบบ

นายจิราวุธ ชัยวงศ์
ผู้ช่วยช่างโยธา

ตรวจ

นายสมจิตร พรหมไชย
ผู้อำนวยการกองช่าง

เห็นชอบ

นางสาวมลิดีตร สุภาพ
หัวหน้าสำนักปลัดฯ รักษาการแทน
ปลัดเทศบาลตำบลพญาเม็งราย

อนุมัติ

นายสนักพร กันเชื้อสกุล
นายกเทศมนตรีตำบลพญาเม็งราย

แผ่นที่

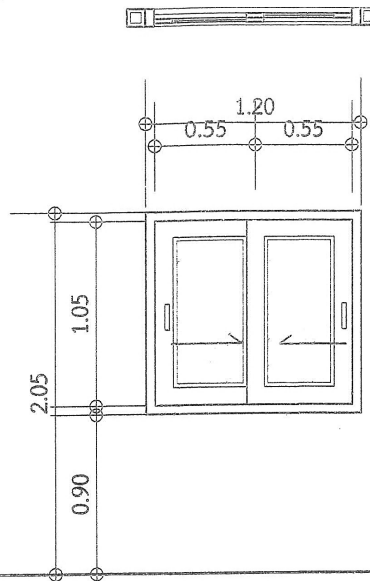
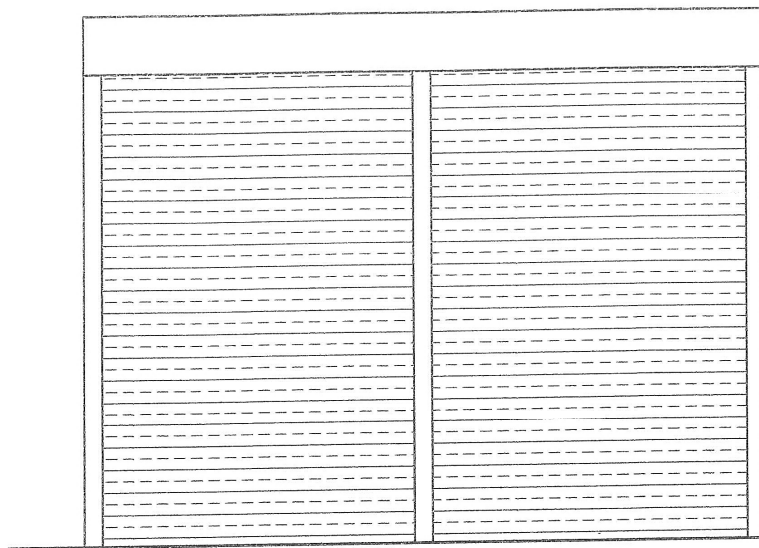

1 ประตูม้วนเหล็กแบบมีเสาแกนกลาง

W1

หน้าต่างบานเลื่อนคู่ วงกบอลูมิเนียมสีชา
กรอบบานอลูมิเนียมสีชา
ลูกบิดกระจกสีชาหนา 6 มม.
พร้อมอุปกรณ์หน้าต่างบานเลื่อนครบชุด
กลอนประตูชนิดฝังติดกรอบบาน

แบบแสดงขยายประตู-หน้าต่าง

SCALE

1 : 30

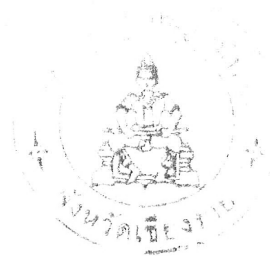

โครงการ/ที่ตั้งโครงการ

โครงการก่อสร้างอาคารเก็บพัสดุสำนักงาน
เทศบาลตำบลพญาเม็งราย กว้าง 5 เมตร
ยาว 25 เมตร รวมพื้นที่ใช้สอย 125 ตารางเมตร

เขียนแบบ

นายจิราวุธ ชัยวงศ์
ผู้ช่วยช่างโยธา

ตรวจ

นายสมจิตร พรหมไชย
ผู้อำนวยการกองช่าง

เห็นชอบ

นางสาวมลิดา สุภาพ
หัวหน้าสำนักปลัดฯ รักษาการแทน
ปลัดเทศบาลตำบลพญาเม็งราย

อนุมัติ

นายสนักท - กันเชื้อสกุล
นายกเทศมนตรีตำบลพญาเม็งราย

แผ่นที่



โครงการ/ที่ตั้งโครงการ
โครงการก่อสร้างอาคารเก็บพัสดุสำนักงาน
เทศบาลตำบลพญาเม็งราย กว้าง 5 เมตร
ยาว 25 เมตร รวมพื้นที่ใช้สอย 125 ตารางเมตร

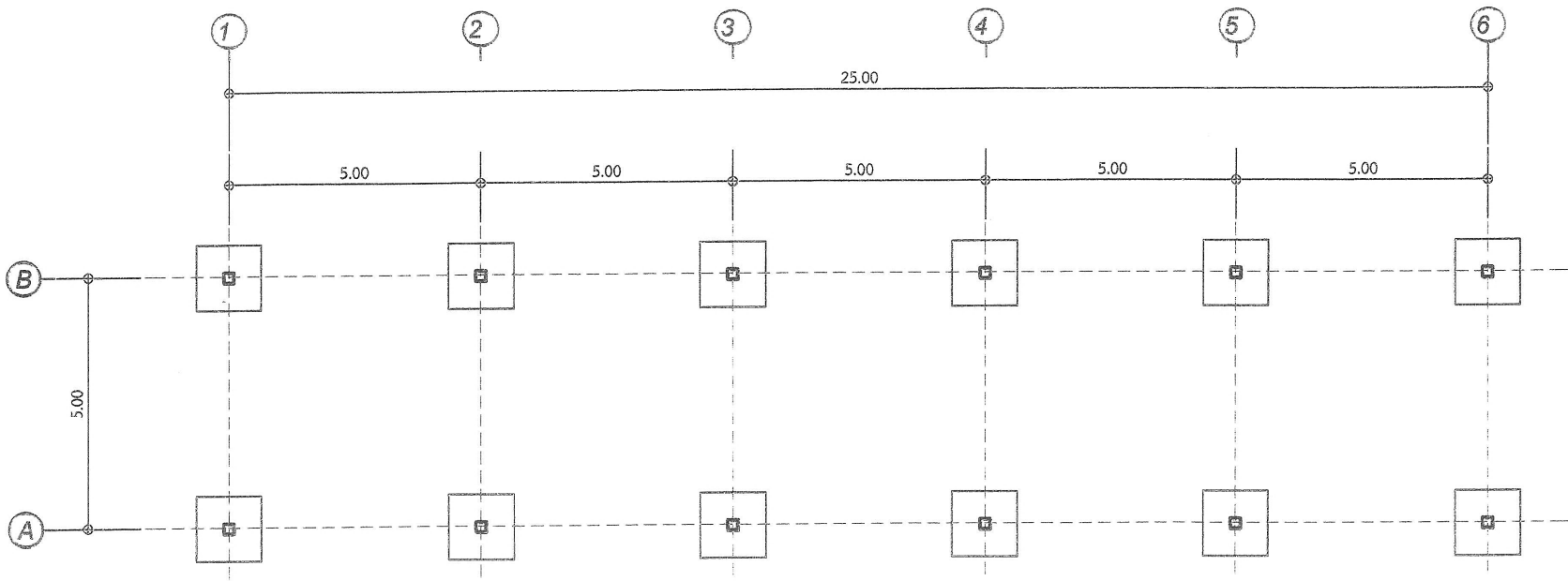

แบบแสดงแปลนฐานราก
SCALE 1 : 100



เขียนแบบ

นายชिरาวุธ ชัยวงศ์
ผู้ช่วยช่างโยธา

ตรวจ

นายสมจิตร พรหมไชย
ผู้อำนวยการกองช่าง

เห็นชอบ

นางสาวมลิษฐ์ สุภาพ
หัวหน้าสำนักปลัดฯ รักษาการแทน
ปลัดเทศบาลตำบลพญาเม็งราย

อนุมัติ

นายธนภัทร กันเชื้อสกุล
นายกเทศมนตรีตำบลพญาเม็งราย

แผ่นที่

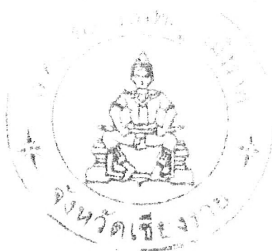

โครงการ/ที่ตั้งโครงการ

โครงการก่อสร้างอาคารเก็บพัสดุสำนักงาน
เทศบาลตำบลพญาเนียงราย กว้าง 5 เมตร
ยาว 25 เมตร รวมพื้นที่ใช้สอย 125 ตารางเมตร

เขียนแบบ

นายจิราธิ ชัยวงศ์
ผู้ช่วยช่างโยธา

ตรวจ

นายสมจิตร พรหมไชย
ผู้อำนวยการกองช่าง

เห็นชอบ

นางสาวมลิษฐ์ รุภาพ
หัวหน้าสำนักงานปลัดฯ รักษาการแทน
ปลัดเทศบาลตำบลพญาเนียงราย

อนุมัติ

นายธนภัทร กันเขียสกุล
นายกเทศมนตรีตำบลพญาเนียงราย

แผ่นที่

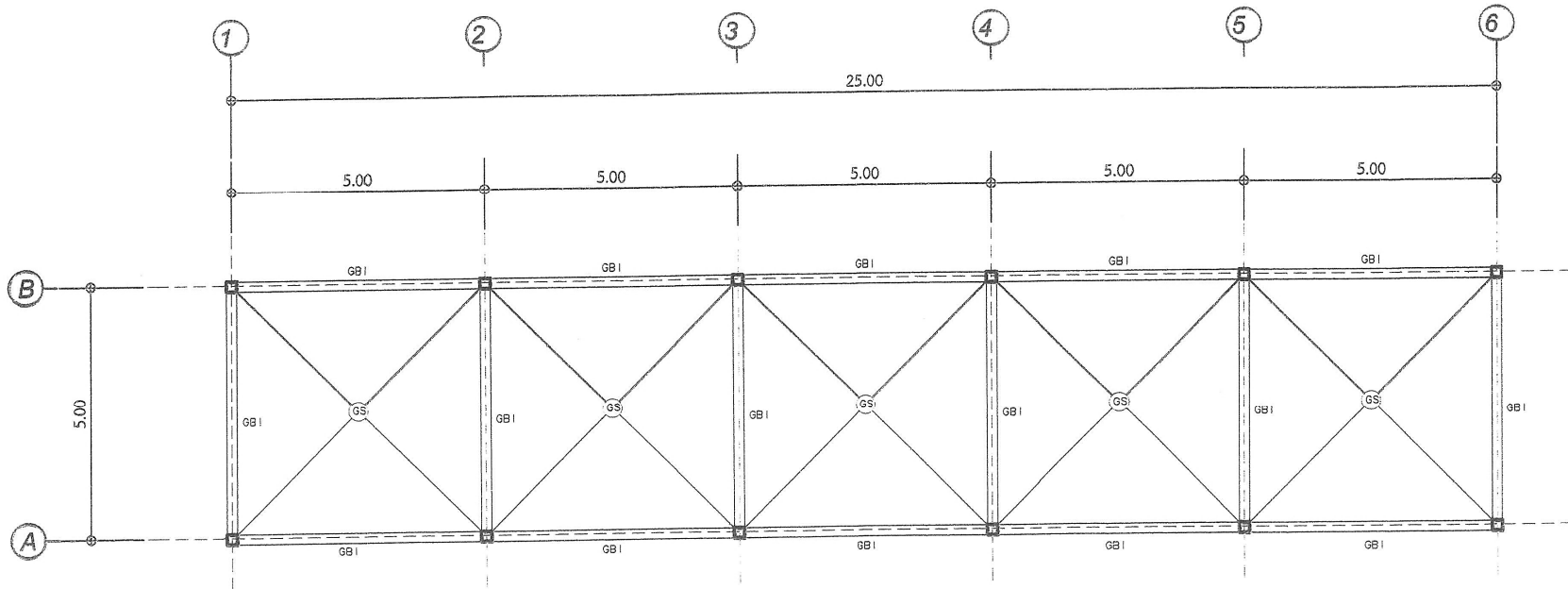

แบบแสดงแปลนคาน

SCALE

1 : 100





โครงการ/ที่ตั้งโครงการ

โครงการก่อสร้างอาคารเก็บพัสดุสำนักงาน
เทศบาลตำบลพญาเม็งราย กว้าง 5 เมตร
ยาว 25 เมตร รวมพื้นที่ใช้สอย 125 ตารางเมตร

เขียนแบบ

นายชिरารุ ชัยวงศ์
ผู้ช่วยช่างโยธา

ตรวจ

นายสมจิตร พรหมไชย
ผู้อำนวยการกองช่าง

เห็นชอบ

นางสาวลิณิศร สุภาพ
หัวหน้าสำนักงานปลัดฯ รักษาการแทน
ปลัดเทศบาลตำบลพญาเม็งราย

อนุมัติ

นายอนันท์ กันเชยสกุล
นายกเทศมนตรีตำบลพญาเม็งราย

แผ่นที่

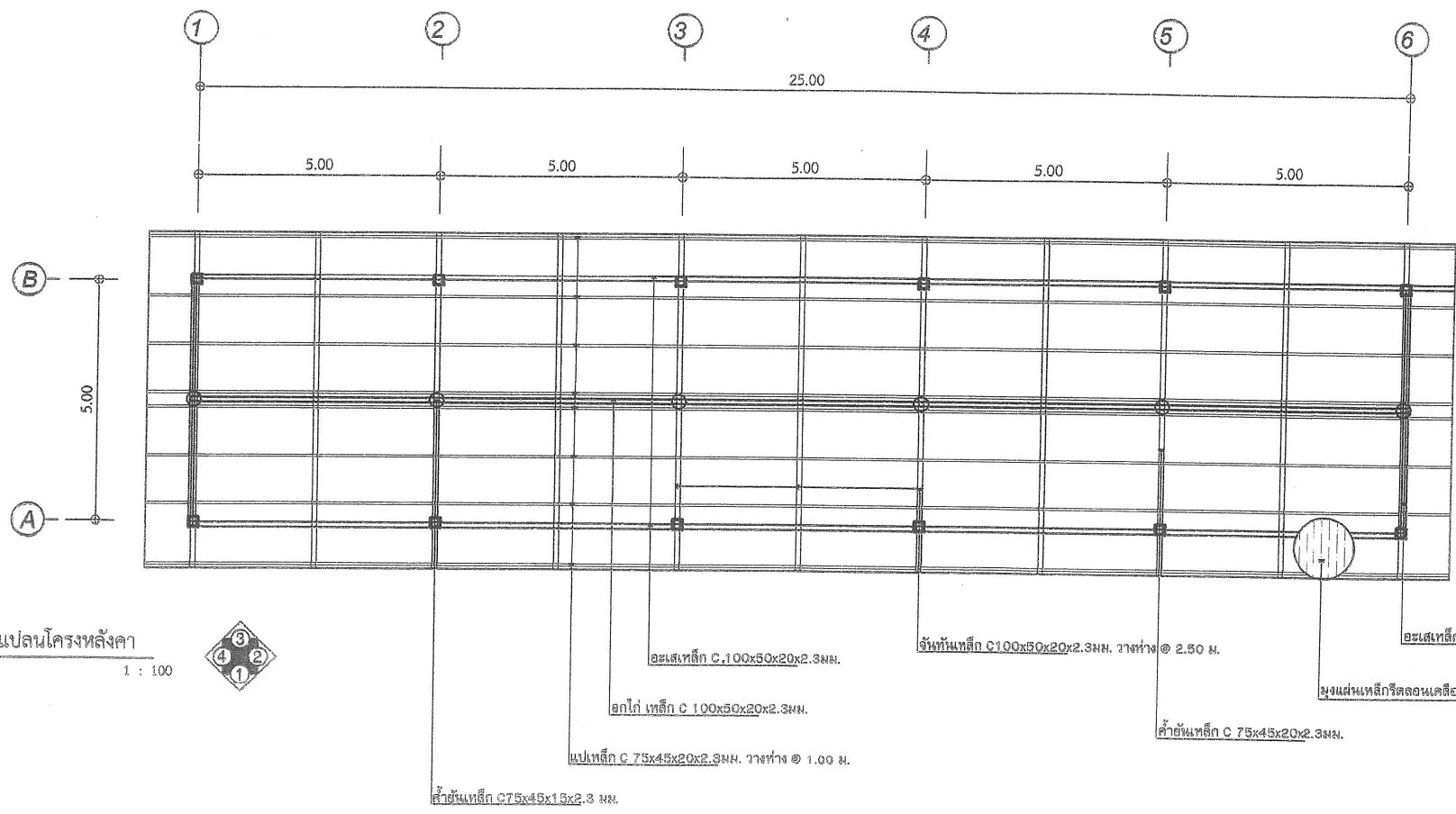

แบบแสดงแปลนโครงหลังคา
SCALE 1 : 100



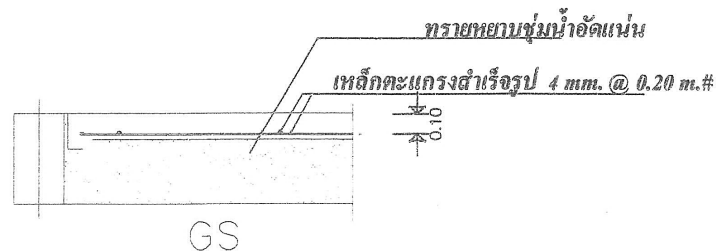
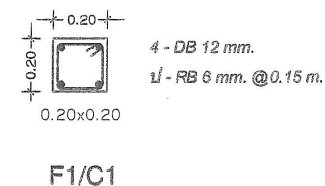
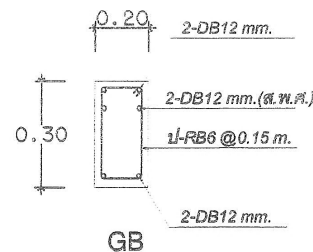
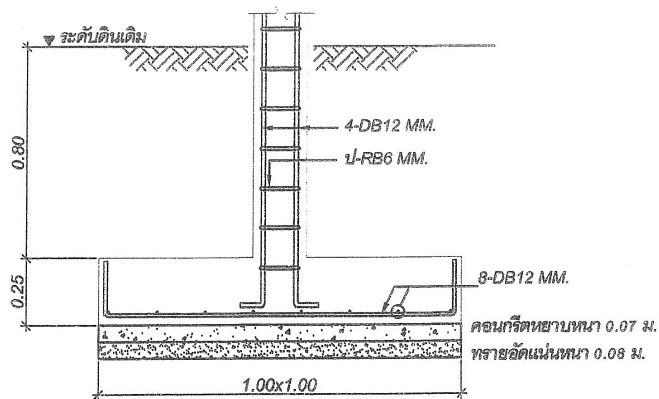

โครงการ/ที่ตั้งโครงการ

โครงการก่อสร้างอาคารเก็บพัสดุสำนักงาน
เทศบาลตำบลพญาเงี้ยว กว้าง 5 เมตร
ยาว 25 เมตร รวมพื้นที่ใช้สอย 125 ตารางเมตร

เขียนแบบ

นายชिरาวุธ ชัยวงศ์
ผู้ช่วยช่างโยธา

ตรวจ

นายสมจิตร พรหมไธย
ผู้อำนวยการกองช่าง

เห็นชอบ

นางสาวมลิษฐ์ สุภาพ
หัวหน้าสำนักปลัดฯ รักษาการแทน
ปลัดเทศบาลตำบลพญาเงี้ยว

อนุมัติ

นายธนภัทร กันเขียสกุล
นายกเทศมนตรีตำบลพญาเงี้ยว

แผ่นที่