



แบบโครงการ

ก่อสร้างโดมคลุมสนามฟุตบอลโรงเรียนเทศบาล ๑

เทศบาลเมืองท่าเรือพระนคร

อำเภอท่ามะกา จังหวัดกาญจนบุรี

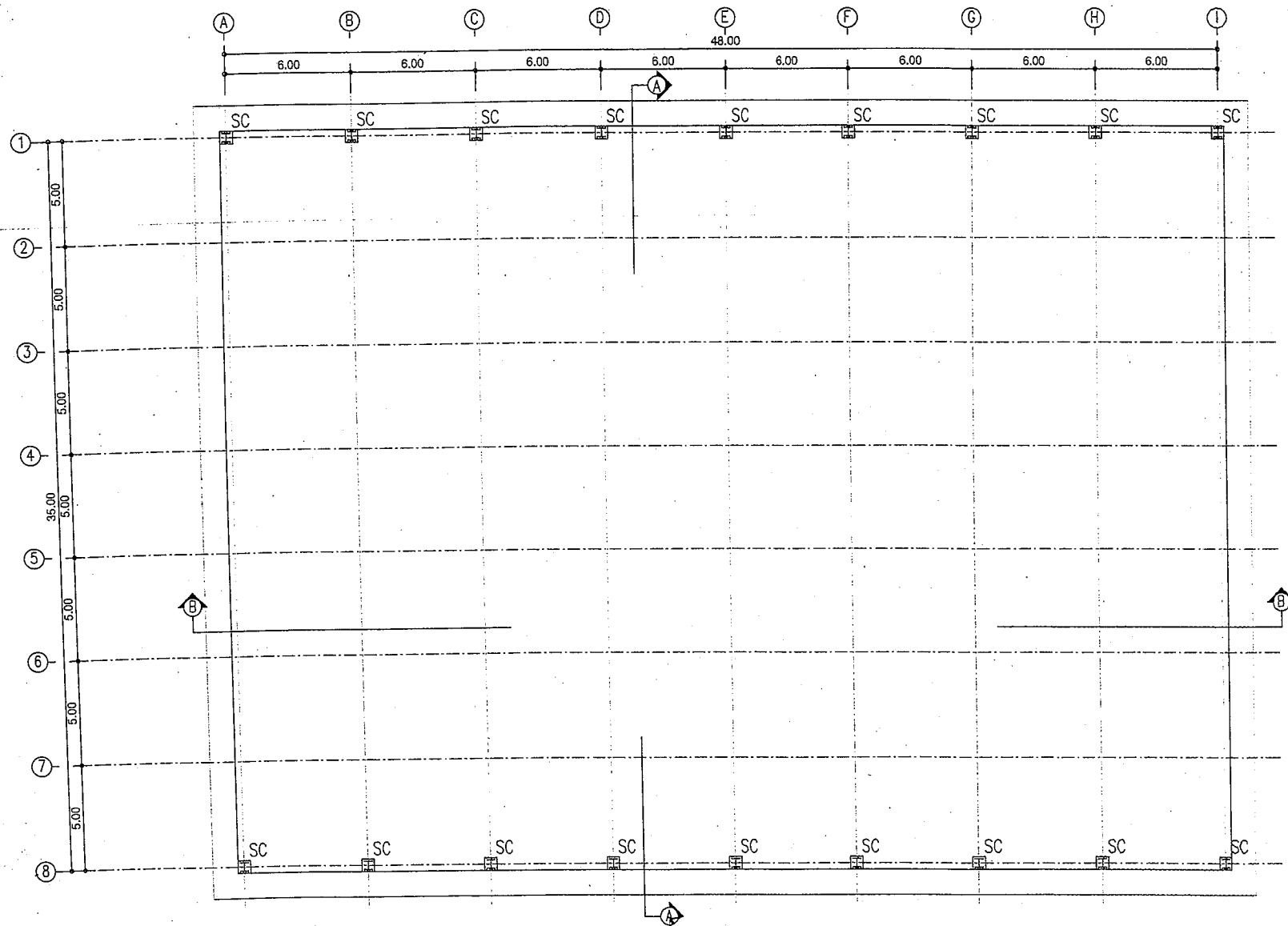

แปลนตำแหน่งเสา
ขนาดพื้นที่ 1 : 200

SC = WF-400x400x13x21 mm.



กองช่าง

เทศบาลเมืองท่าเรือพระบาท

โครงการ
โครงการพัฒนาระบบ
โรงเรียนเทศบาล ๑

แบบร่าง

สำรวจ

นายสุพจน์ เจริญชัย

เขียนแบบ

นายทองหล่อ สงกุล

ออกแบบ

นายสุพจน์ เจริญชัย

ตรวจสอบ

นายสุพจน์ เจริญชัย

ตรวจสอบ

นายสุพจน์ เจริญชัย

ตรวจสอบ

นายสุพจน์ เจริญชัย

ตรวจสอบ

นายสุพจน์ เจริญชัย

ตรวจสอบ

นายสุพจน์ เจริญชัย

(นายสุพจน์ เจริญชัย อนุมัติ)
รองปลัดเทศบาลเมืองท่าเรือพระบาท
ปลัดเทศบาลเมืองท่าเรือพระบาท

นางสาวสุพจน์ เจริญชัย
นายสุพจน์ เจริญชัย

แบบร่าง ๑ / ๒๕๖๖

แผ่นที่

จำนวน

1

11

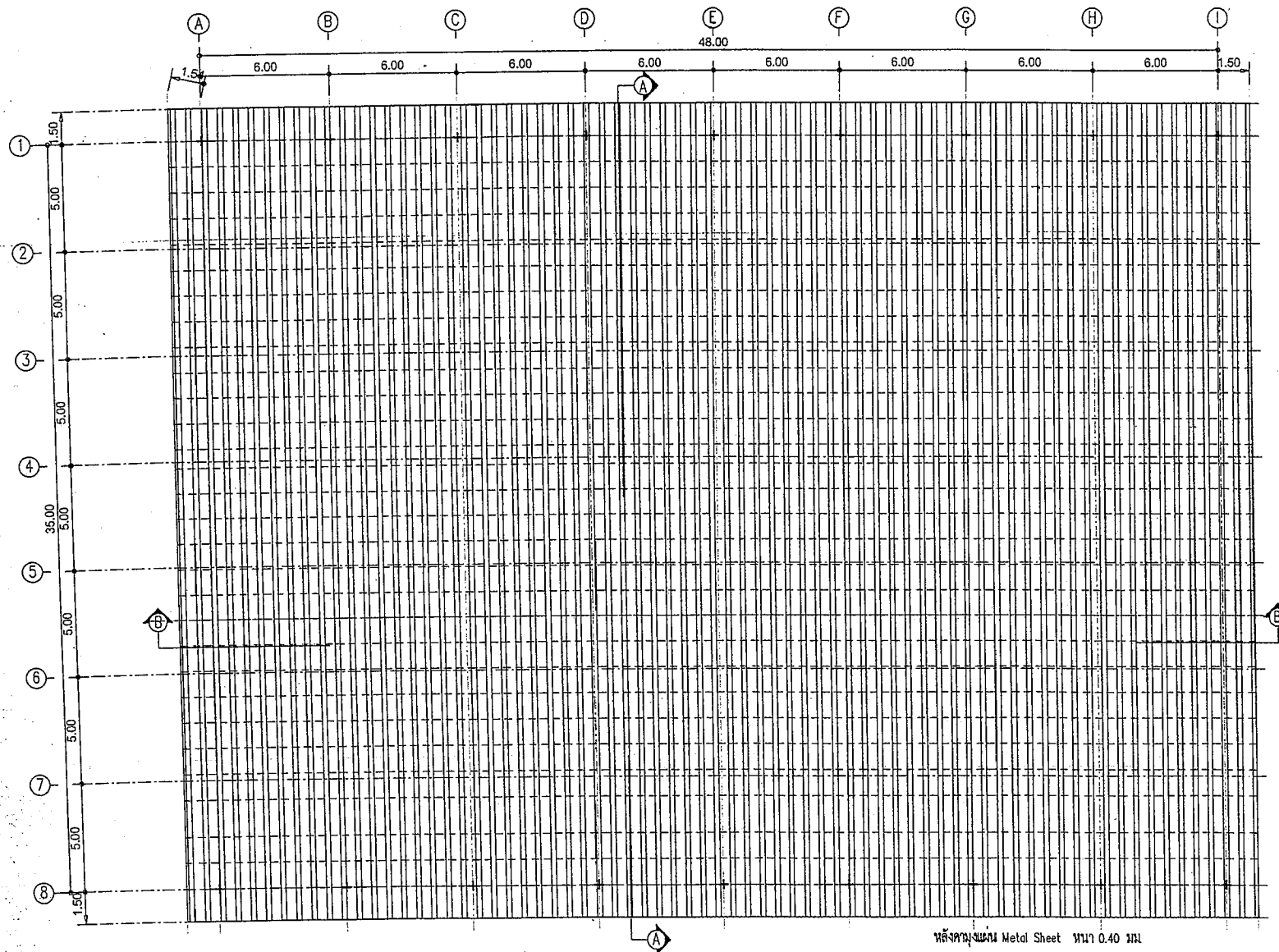

แปลนหลังคา
มาตราส่วน 1 : 200

หลังคา Metal Sheet หนา 0.40 มม.

กองช่าง



เทศบาลเมืองท่าเรือพระบาท

แผนผังงาน

โครงการพัฒนาศูนย์

โรงเรียนเทศบาล ๑

นางสาว

นายสุภาพ ใจดี

นายทองหล่อ ช่าง

นางสาว

นายอัมรินทร์ ใจดี

สท 1214 วิชา

หัวหน้าฝ่ายแผนงาน

นายเจษฎา ใจดี

นางสาว

(นายสุภาพ ใจดี) รองปลัดเทศบาล ปฏิบัติราชการแทน ปลัดเทศบาลเมืองท่าเรือพระบาท

นางสาวสุวิมล ใจดี

นายสมชาย ใจดี

หน้า 2 / ๒๕๖๖

หน้า 2

จำนวน 11

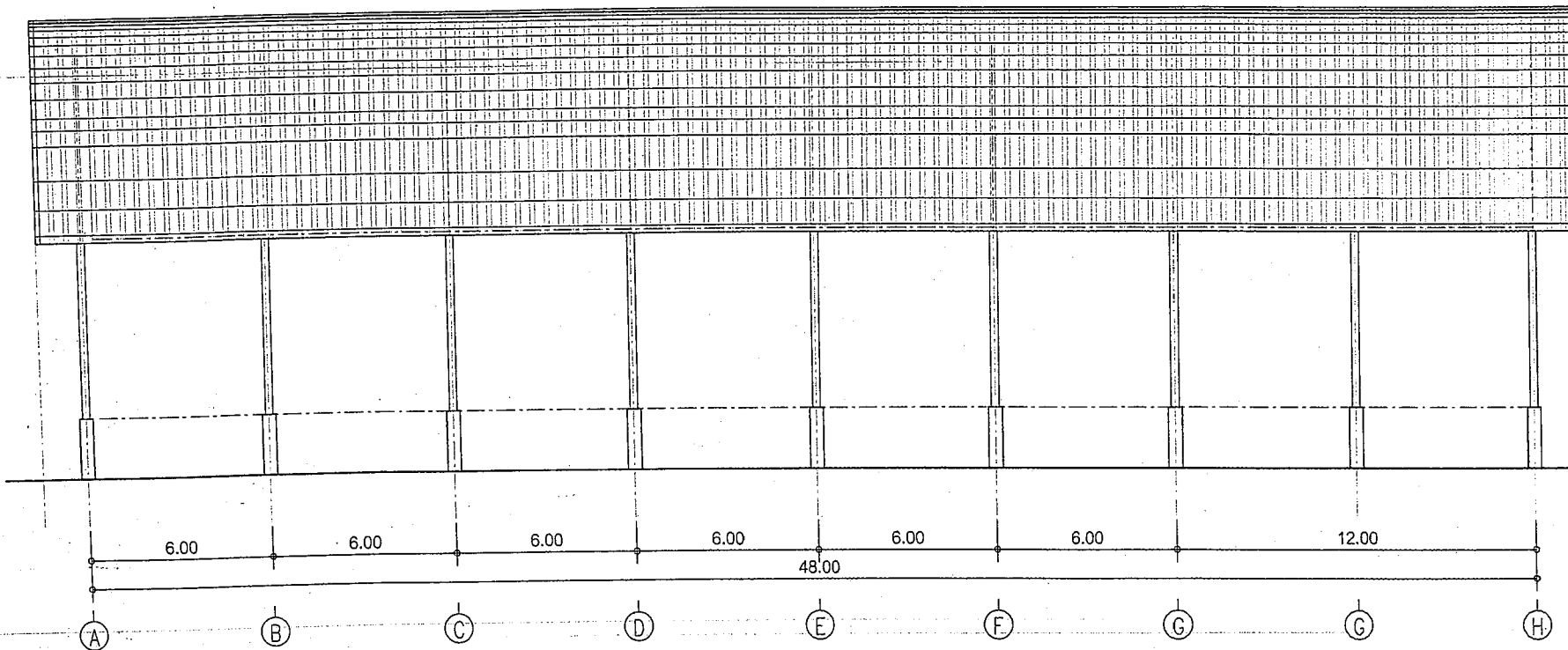

รูปด้านหน้า
มาตราส่วน 1 : 150



เทศบาลเมืองท่าเรือพระแท่น

แบบโครงการ

โครงการพัฒนาระบบ
โรงเรียนเทศบาล ๑

แบบแปลน

ผู้ร่าง นายสุพจน์ เชื้อฉาย

เขียนแบบ นายทองหล่อ ช่าง

ออกแบบ

หน้าสถาปัตย์

นายอเนก โพธิ์สุวรรณ
ผู้ควบคุมงาน

หน้าสถาปัตย์

หน้าสถาปัตย์

หน้าสถาปัตย์

หน้าสถาปัตย์

(นายอเนก โพธิ์สุวรรณ)
รองปลัดเทศบาล เจ้าพนักงาน
ปลัดเทศบาลเมืองท่าเรือพระแท่น

นางสาวบุษย์ โพธิ์สุวรรณ
นายช่างเทคนิค

แบบที่ ๑ / ๒๕๖๖

วันที่ จำนวน

3 11

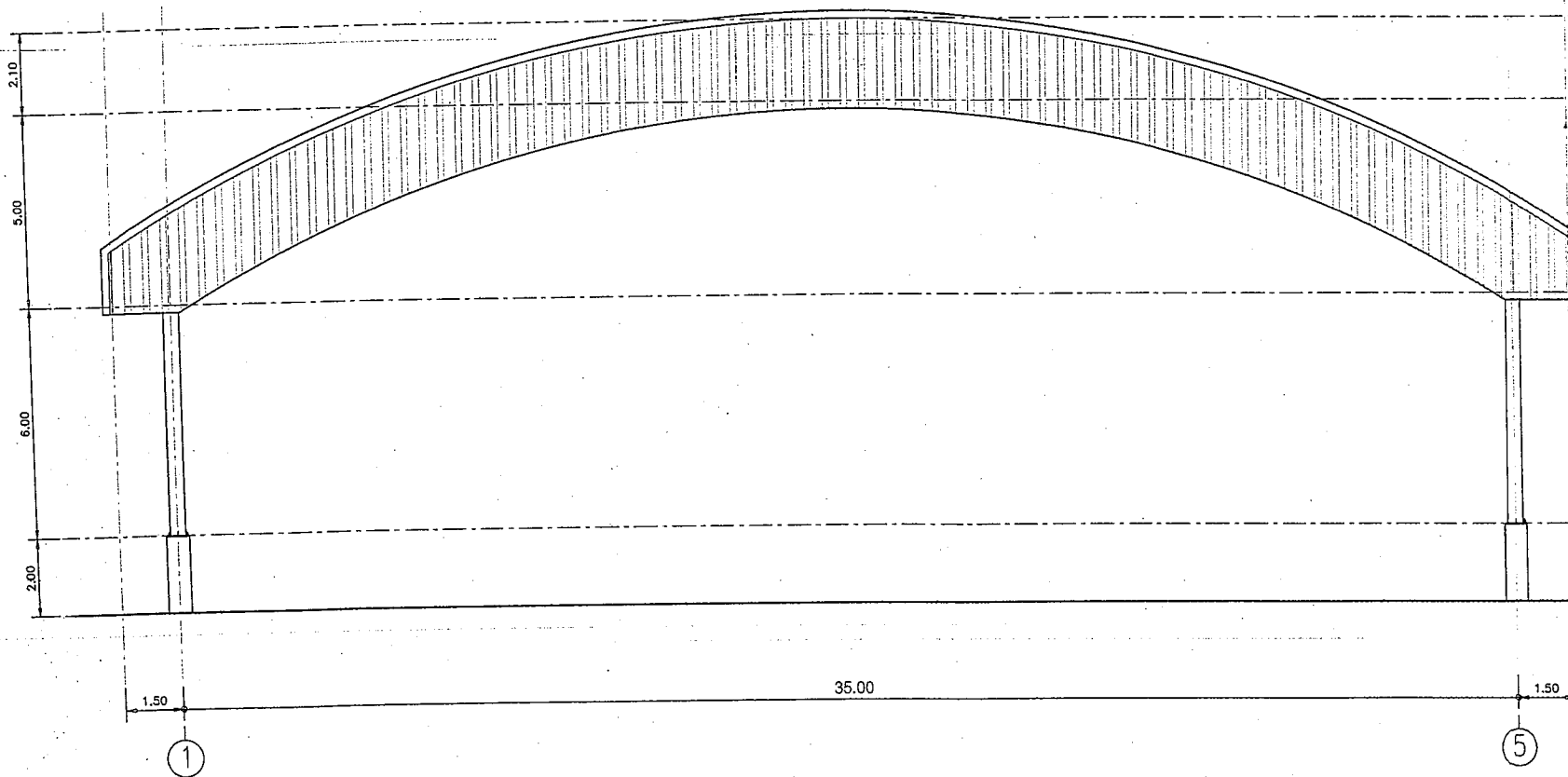

รูปด้านข้าง
มาตราส่วน 1: 125

กองช่าง



เทศบาลเมืองท่าเรือพระเมรุ

แบบโครงการ

โครงการพัฒนารoad
โรงเรียนเทศบาล ๑

แบบร่าง

สำรวจ นายสุพจน์ เจริญชัย

เขียนแบบ นายทองหล่อ ธีรกุล

ออกแบบ

โครงสร้าง นายอเนก ไพฑูริย์

ตรวจสอบ

ทั้งหมดแล้วแบบ

เก็บแบบ นายเจตนา ผาพรหม

เก็บแบบ

(นายศิริวัช สมบัติชัยกุล)
รองปลัดเทศบาล ปฏิบัติราชการแทน
ปลัดเทศบาลเมืองท่าเรือพระเมรุ

นางสาวนันทรี โพธิ์พิริยะ
นายกเทศมนตรี

แบบที่ ๑ / ๒๕๖๖

แผ่นที่ 4 จำนวน 11

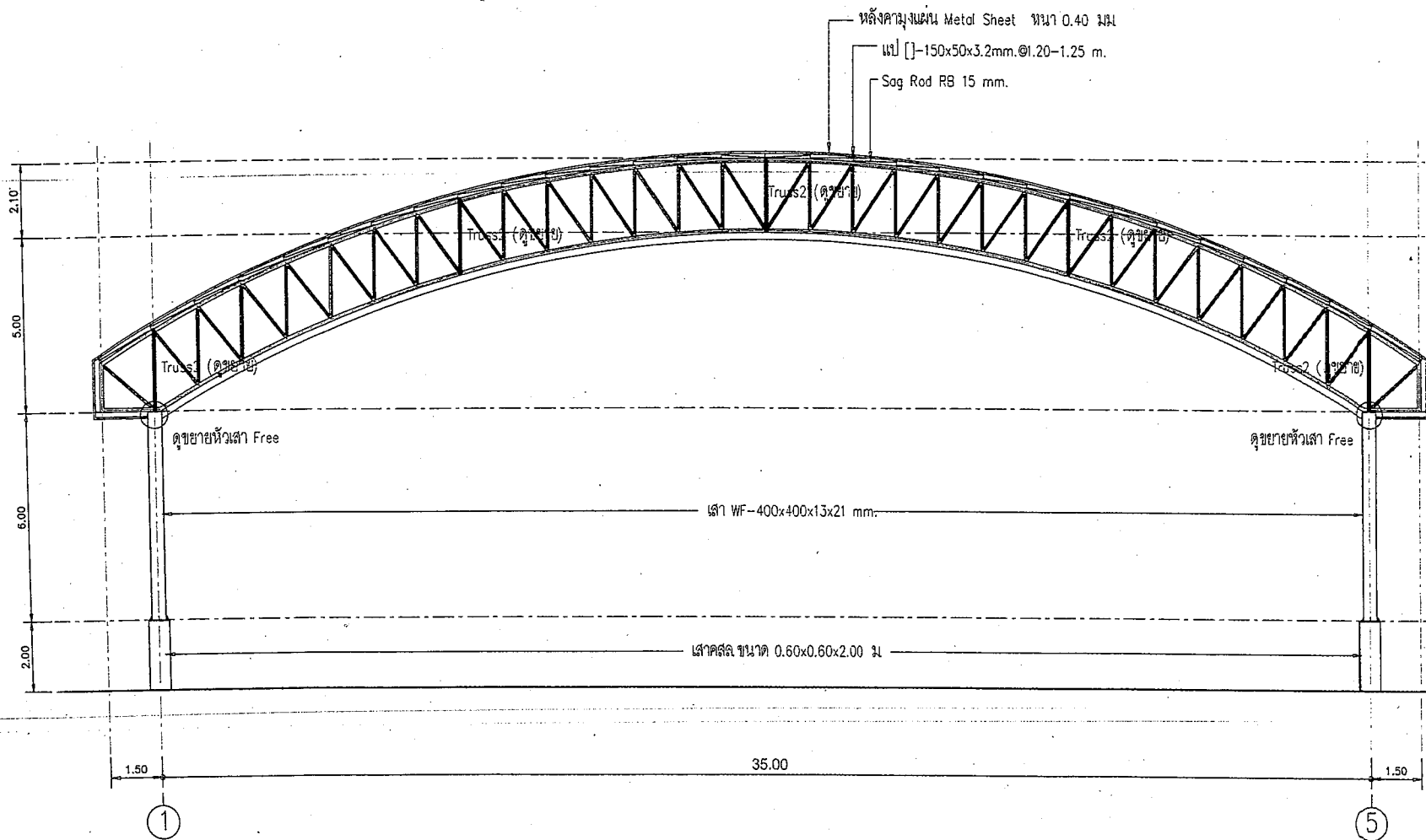

รูปตัด A - A
มาตราส่วน 1 : 125

 กองช่าง เทศบาลเมืองท่าเรือพระแท่น แบบโครงการ โครงการขุดลอกคลอง โรงเรียนเทศบาล ๑	
แบบร่าง	
ผู้ร่าง	นายสุพจน์ เสงี่ยม
ตรวจสอบ	นายทองหล่อ ชังกุล
ผู้อนุมัติ	นายสุพจน์ เสงี่ยม
โครงการ	ขุดลอกคลอง
เลขที่	สอ.12144
ตรวจสอบ	นายสุพจน์ เสงี่ยม
เห็นชอบ	นายสุพจน์ เสงี่ยม
เห็นชอบ	นายสุพจน์ เสงี่ยม
(นายสุพจน์ เสงี่ยม) สมบัติอำนาจโยธา รองปลัดเทศบาลเมืองท่าเรือพระแท่น ปลัดเทศบาลเมืองท่าเรือพระแท่น นางสาวสุพจน์ เสงี่ยม นายกเทศมนตรี	
แบบร่างที่ ๑ / ๒๕๖๖	
แผ่นที่	จำนวน
5	11

6.00

6.00



①

①

Truss1 (ดูขยาย)

Truss1 (ดูขยาย)

Truss1

6.00

6.00

G H I

6.00

6.00

⑥

①

รูปตัด B - B

มาตราส่วน

1 : 100



เทศบาลเมืองท่าเรือพระนรินทร์

แบบจำลองทาง

โดมคลุมลานาฟตชอล

โรงเรียนเทศบาล ๑

NAME

21979

นายสุพจน์ เจริญชัย

เขียนบท

นายทองหล่อ ชنگุล

ວິນຍາຍ

អាណត្តិ

๒๒๖

นายอนันต์ ไชยสุวรรณ

RECEIVED: 12144

หัวท้าวหน้าของพระนาง

	เงื่อนไขรอบ
--	-------------

นายเจตนา ภาณุ

ผู้ว่าราชการจังหวัด

เก็บรอบ	
---------	--

(นายคิวัช สมบัติอำนาจไชย)
รพ.สต.เทพบาลเมืองท่าเรือพระพรหม
บลัดเทศบาลเมืองท่าเรือพระพรหม

นางลาวบุญวีร์ โพธิพิพิธ
นายกเทศมนตรี

ឈ្មោះ ១ / ២៥៦៦

ແມ່ນີ້

4722

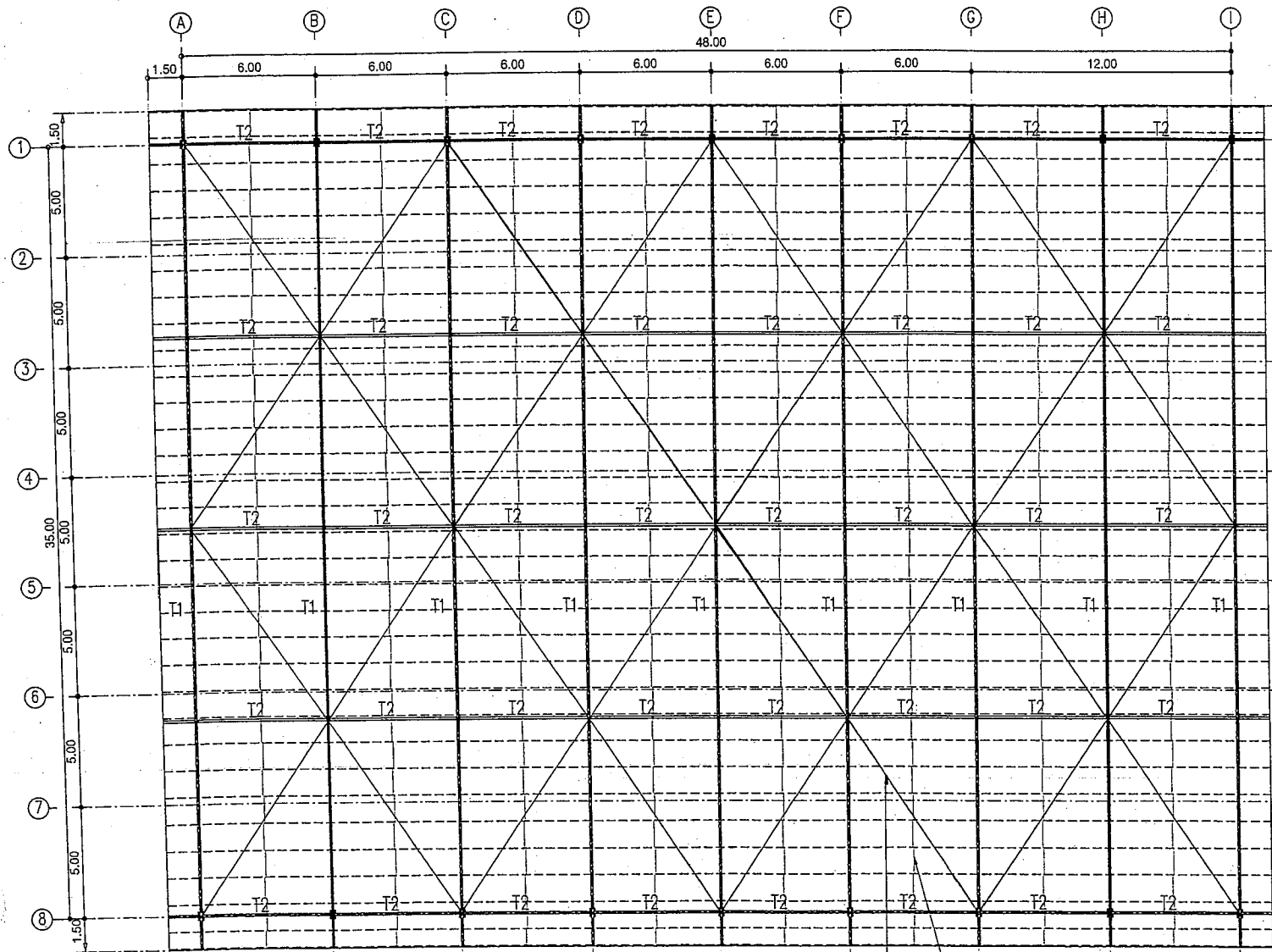

แปลนโครงหลังคา
มาตราส่วน 1 : 200

<p>กองช่าง</p> <p>เทศบาลเมืองท่าเรือพระบาท</p>	
<p>แบบโครงการ</p> <p>โครงการขุดลอกและปรับปรุง โรงเรียนเทศบาล ๑</p>	
<p>แบบแปลน</p>	
<p>สำรวจ</p> <p>นายสุพจน์ เจริญชัย</p>	<p>เขียนแบบ</p> <p>นายทองหล่อ สังกุล</p>
<p>ออกแบบ</p>	
<p>ตรวจสอบ</p> <p>นายสุพจน์ เจริญชัย</p>	
<p>โครงการ</p> <p>นายสุพจน์ เจริญชัย</p> <p>ส.ก. 1214 ส.ก. 1214</p>	
<p>ตรวจสอบ</p>	
<p>หัวหน้าฝ่ายแบบแปลน</p>	
<p>เขียนแบบ</p> <p>นายสุพจน์ เจริญชัย</p> <p>นายสุพจน์ เจริญชัย</p>	<p>เขียนแบบ</p> <p>นายสุพจน์ เจริญชัย</p>
<p>นายสุพจน์ เจริญชัย</p> <p>รองปลัดเทศบาล ปฏิบัติราชการแทน ปลัดเทศบาลเมืองท่าเรือพระบาท</p>	
<p>นางสาวนงนุช โพธิ์พิน</p> <p>นายพนมศรี</p>	
<p>แบบร่างที่ ๑/๒๕๖๖</p>	
<p>แผ่นที่</p> <p>8</p>	<p>จำนวน</p> <p>11</p>

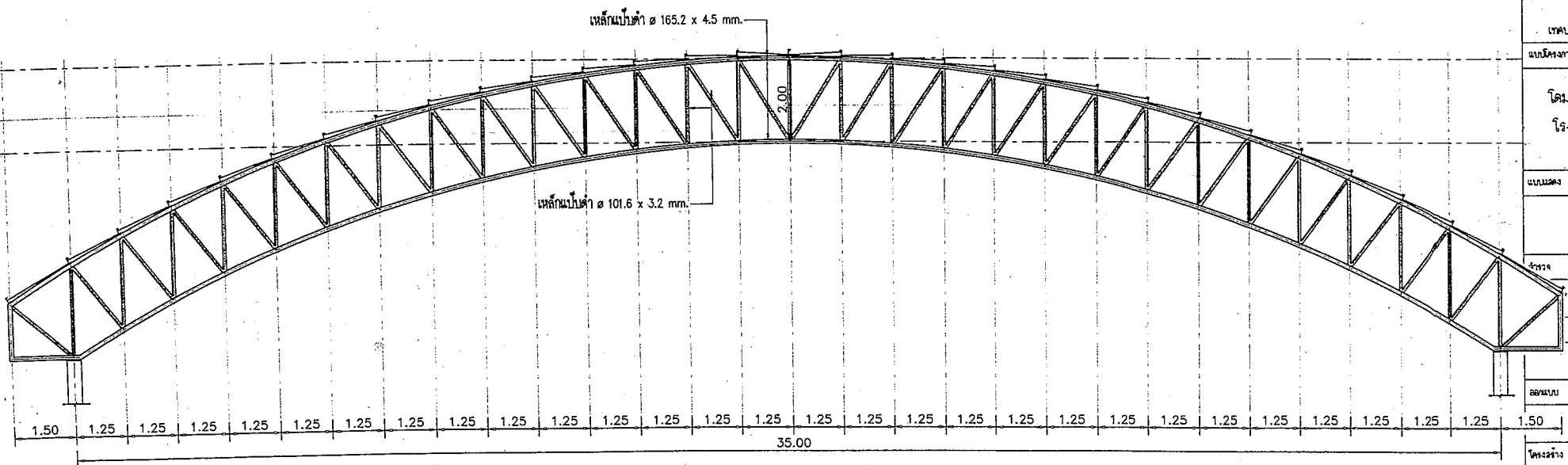

แบบ ขยาย Truss 1
มาตราส่วน 1 : 125

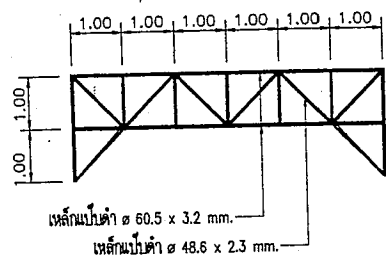

แบบ ขยาย Truss 2
มาตราส่วน 1 : 125

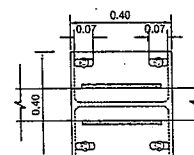
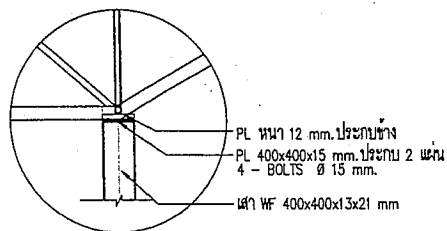

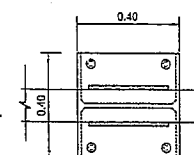
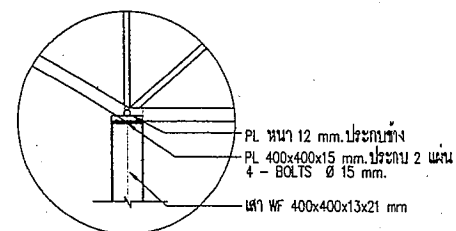

ขยายหัวเสา FREE (เสาเหล็ก)





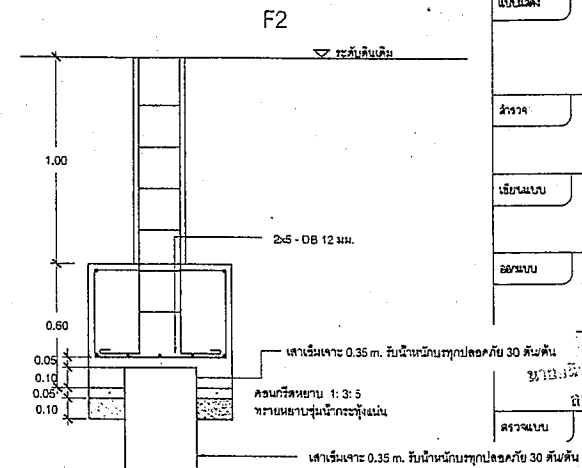
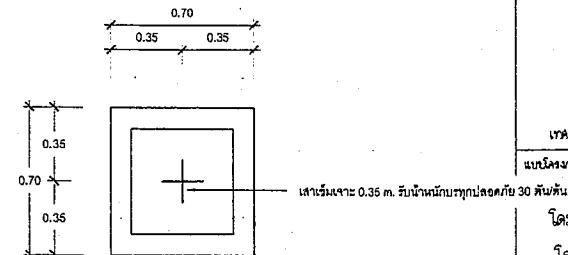
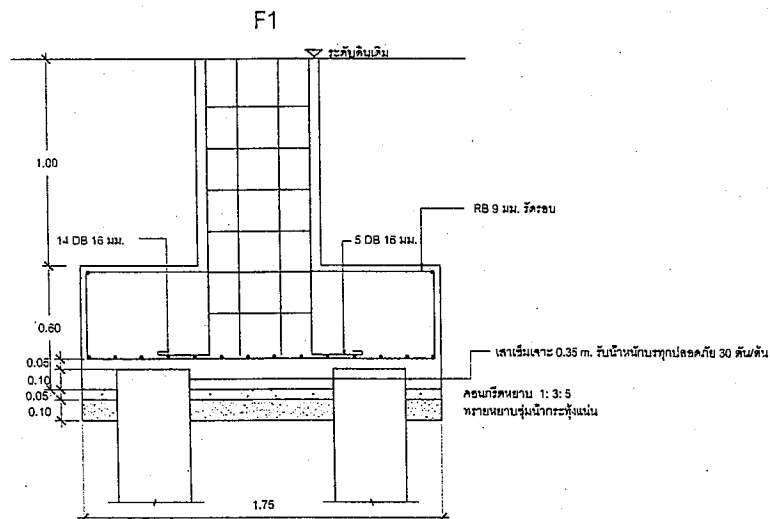
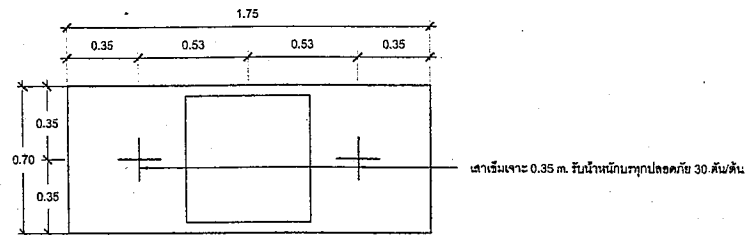
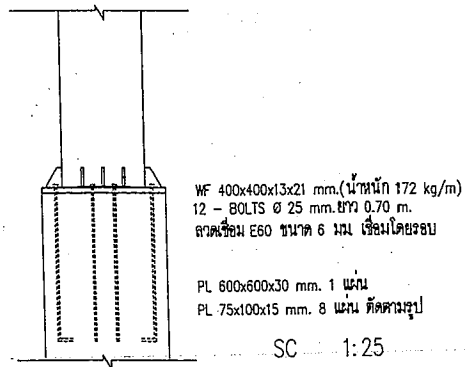

ขยายหัวเสา FIX (เสาเหล็ก)

กองช่าง เทศบาลเมืองท่าเรือพระสมุทร	
แผนผังงาน	
โครงการ โครงการพัฒนาระบบชลประทาน โรงเรียนเทศบาล ๑	
แบบแปลน	
วิศวกร นายสุพจน์ เติมฉาย	อนุมัติ นายทองหล่อ ธีรกุล
ออกแบบ	
วิศวกร นายสุพจน์ เติมฉาย	
สป. 12144 วิศวกร	
ตรวจสอบ	
วิศวกร นายสุพจน์ เติมฉาย	
วิศวกร นายสุพจน์ เติมฉาย	
(นายสุพจน์ เติมฉาย)	
รองปลัดเทศบาลเมืองท่าเรือพระสมุทร	
ปลัดเทศบาลเมืองท่าเรือพระสมุทร	
นางสาวอนุสรณ์ ใจดี นายสมชาย ใจดี	
หมายเลข ๑ / ๒๕๖๖	
หน้าที่	จำนวน
9	11

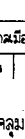

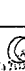

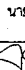
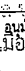
 8-DB 12 มม.
 ป-RB6 มม. @ 0.20 มม.
 เสาเข็มเจาะ Ø 0.35 m.
 รับน้ำหนักบรรทุกปลอดภัย 30 ตัน/ต้น

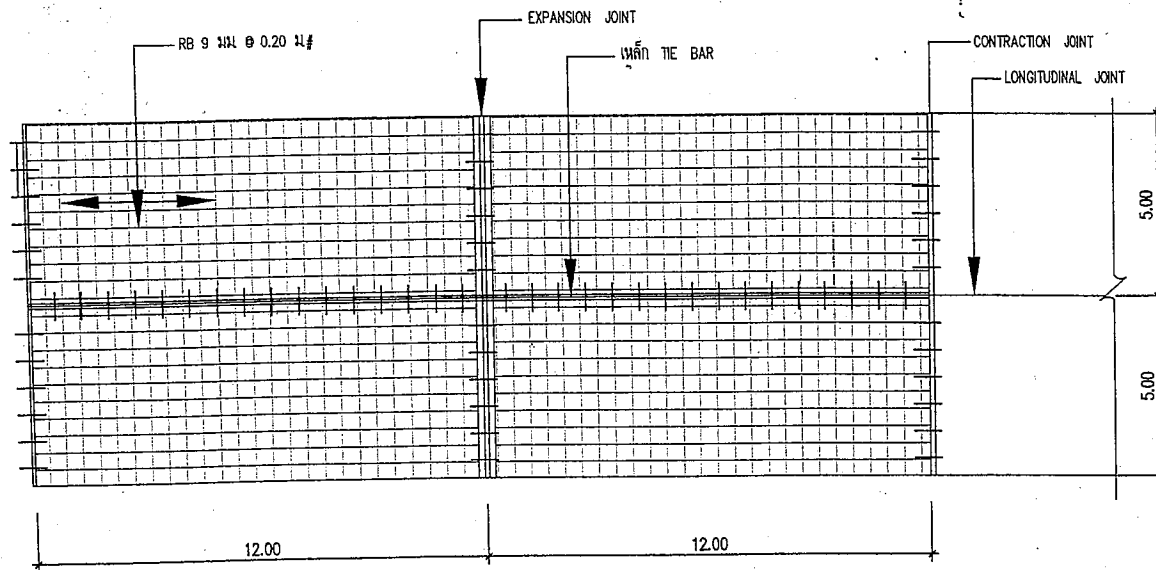
 กองช่าง	
เทศบาลเมืองท่าเรือพระแท่น	
แบบโครงการ	
ภัย 30 ต้นต้น	
โฉมคลุมลงนามชุดข้อ โรงเรียนเทศบาล ๑	
แบบผัง	
ว่างว่าง	 นายผ่อง ใจชัย
เขียนแบบ	
 นายทองหล่อ ชิงกุล	
ระบายแบบ	
น.ล.ลายฉิม	
อกกับ 30 ต้นต้น	
 นายผ่อง ใจชัย เลข. 12144	
ตรวจแบบ	
ปลายอกกับ 30 ต้นต้น	
หัวหน้าเขียนแบบ ๖	
เห็นชอบ	
 นายเชน ภาทวง ผู้อำนวยการกองช่าง	
เห็นชอบ	
 (นางศิริพร อานันท์)	
อกกับ 30 ต้นต้น	
ปัดเทศบาลเมืองท่าเรือพระแท่น	
 นางลพปทุมพร โพธิ์หิโธ นายกเทศมนตรี	
แบบเลขที่ ๑ / ๒๕๖๖	
๓๓๓๓	จำนวน
10	11

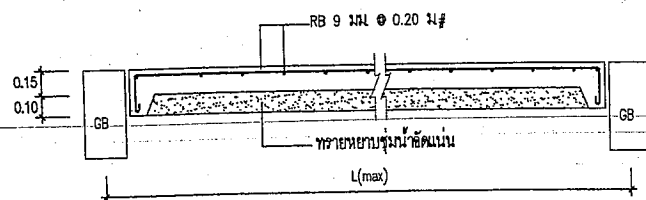

แผนการวางตะแกรงเหล็กเสริม



แบบขยาย GS

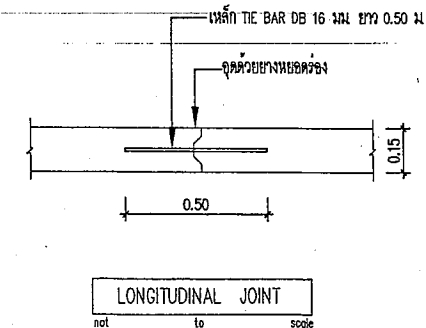
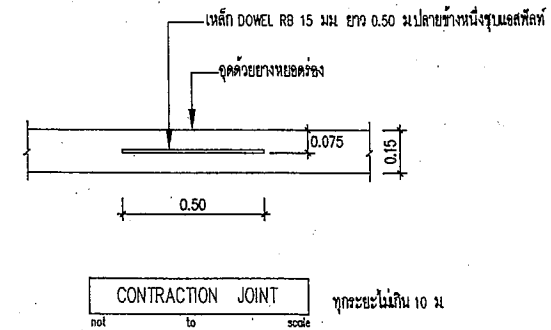
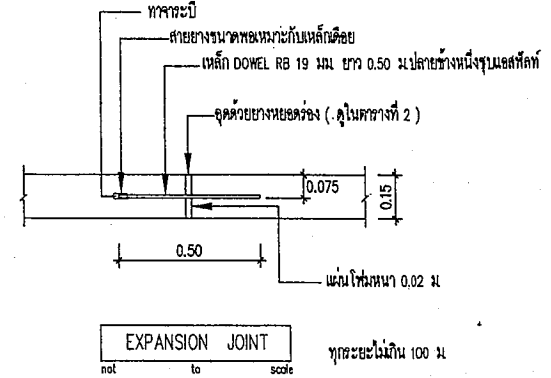

 <p>กองช่าง</p> <p>เทศบาลเมืองพิจิตร</p>	
<p>แบบโครงการ</p> <p>โครงการพัฒนาระบบสาธารณูปโภค</p> <p>โรงเรียนเทศบาล ๑</p>	
<p>แบบร่าง</p>	
<p>สำรวจ</p> <p>นายสุพจน์ เจริญชัย</p>	<p>เขียนแบบ</p> <p>นายทองหล่อ ช่างกุล</p>
<p>ออกแบบ</p>	
<p>โครงการ</p> <p>นายอรรถสิทธิ์ โพธิ์สุวรรณ</p> <p>ส.ก. 12144</p>	
<p>ตรวจสอบ</p>	
<p>รับทราบ</p> <p>นายเจษฎา ภาณุพงศ์</p> <p>ผู้อำนวยการกองช่าง</p>	
<p>รับทราบ</p> <p>นายศิริวิชัย สานักบริหารงานวิจัย</p> <p>รองปลัดเทศบาลเมืองพิจิตร</p>	
<p>นางสาวบุษยวีร์ โพธิ์พิพิธ</p> <p>นายเทพมนตรี</p>	
<p>แบบร่างที่ ๑ / ๒๕๖๖</p>	
<p>แผ่นที่</p> <p>11</p>	<p>จำนวน</p> <p>11</p>