



โครงการวางท่อระบายน้ำ สายบ้านนายจู้ถึงบ้านนายจำเนียร

หมู่ที่ 2 ตำบลท่าโพธิ์
อำเภอเมือง จังหวัด พิษณุโลก

องค์การบริหารส่วนตำบลท่าโพธิ์

คณะกรรมการจัดทำแบบรูปรายการงานก่อสร้าง

.....ประธาน

.....กรรมการ

.....กรรมการและเลขานุการ

ข้อกำหนดเกี่ยวกับการใช้วัสดุก่อสร้างและครุภัณฑ์ตามสัญญาก่อสร้าง

เพื่อส่งเสริมการใช้ สินค้า / ผลิตภัณฑ์ ที่ผลิตในประเทศไทย

1. ผู้รับจ้างต้องใช้วัสดุก่อสร้างหรือครุภัณฑ์ที่เป็นส่วนหนึ่งของงานก่อสร้าง (ถ้ามี) ตามโครงการก่อสร้างนี้

โดยต้องเป็นวัสดุก่อสร้างหรือครุภัณฑ์ที่ผลิตในประเทศไทย ไม่น้อยกว่าร้อยละ 60 ของมูลค่าวัสดุก่อสร้างที่ใช้ในโครงการก่อสร้างนี้ ทั้งนี้หากงานก่อสร้างมีวัสดุก่อสร้างที่เป็นหลัก จะต้องใช้วัสดุก่อสร้างที่เป็นหลักเป็นสินค้าผลิตในประเทศไทย ไม่น้อยกว่า ร้อยละ 90 ของปริมาณหลักที่ใช้ในงานก่อสร้างนี้

2. ผู้รับจ้างต้องเสนอแผนการใช้วัสดุก่อสร้างและครุภัณฑ์ ที่เป็นผลิตภัณฑ์ที่ผลิตภายในประเทศตามสัญญาจ้างก่อสร้างนี้ ตามเอกสาร ภาคผนวก 2 และภาคผนวก 3 (ภาคผนวก 3 เฉพาะกรณีที่ เป็นงานก่อสร้างที่มีวัสดุก่อสร้างที่เป็นหลัก) ให้ผู้ว่าจ้าง ตามระยะเวลาที่กำหนดในสัญญาจ้าง (ถ้ามี) แต่ต้องไม่ช้ากว่า 30 วันหลังลงนามในสัญญาจ้างก่อสร้าง หากผู้รับจ้างไม่เสนอแผนตามเวลาที่กำหนด ถือว่าผู้รับจ้างผิดสัญญา ผู้ว่าจ้างมีสิทธิยกเลิกสัญญาได้

แผนการใช้วัสดุก่อสร้างฯ ที่ผู้รับจ้างเสนอ สามารถปรับเปลี่ยนได้ตามความจำเป็น เพื่อให้มูลค่า/ปริมาณ การใช้วัสดุก่อสร้างฯ

ซึ่งเป็นผลิตภัณฑ์ที่ผลิตในประเทศไทย ไม่น้อยกว่าร้อยละ 60

ทั้งนี้ ผู้รับจ้างต้องแจ้งการปรับแผนให้ผู้ว่าจ้าง ทราบก่อนดำเนินการนำวัสดุก่อสร้างฯ ตามแผนที่ปรับใหม่มาใช้ล่วงหน้าอย่างน้อย 7 วัน

ทั้งนี้ต้องก่อนลงมืองานแต่ละงวด

3. ผู้รับจ้างต้องแสดงหลักฐานเพื่อประกอบการพิจารณาว่าวัสดุก่อสร้างหรือครุภัณฑ์ที่เป็นผลิตภัณฑ์ที่ผลิตในประเทศไทย อย่างใดอย่างหนึ่งแล้วแต่กรณี

แสดงต่อผู้ว่าจ้างเมื่อผู้ว่าจ้างร้องขอ เพื่อประกอบการตรวจสอบของผู้ว่าจ้าง ว่าวัสดุก่อสร้าง/ครุภัณฑ์ ที่ผู้รับจ้างนำมาใช้เป็นผลิตภัณฑ์ที่ผลิตในประเทศไทยหรือไม่ ดังนี้

3.1 สำเนาใบรับรองสินค้าที่ผลิตในประเทศไทย Made in Thailand (MIT) ที่ออกโดยสภาอุตสาหกรรมแห่งประเทศไทย

3.2 ฉลากสินค้า ที่แสดงว่าเป็นสินค้าที่ผลิตในประเทศไทย

3.3 หลักฐานแสดงที่ตั้งของแหล่งผลิต ที่สามารถแสดงได้ว่าเป็นวัสดุก่อสร้างที่ผลิตในประเทศไทย

เช่น ตำแหน่งที่ตั้งโรงโม่หิน ท่าทราย บ่อดิน เป็นต้น

ภาคผนวก ๒

ตารางการจัดทำแผนการใช้วัสดุที่ผลิตภายในประเทศ

โครงการ.....

รายการพัสดุหรือครุภัณฑ์ที่ใช้ในโครงการ
แผนการใช้วัสดุที่ผลิตภายในประเทศ

ลำดับ	รายการ	หน่วย	ปริมาณ	ราคาต่อหน่วย (บาท)	เป็นเงิน (รวม)	พัสดุ ในประเทศ	พัสดุ ต่างประเทศ
๑							
๒							
๓							
๔							
๕							
รวม					XXX	XXX	XXX
อัตรา (ร้อยละ)					๑๐๐	๑๐	๑๐

ลงชื่อ.....(ผู้สัญญาฝ่ายผู้รับจ้าง)
(.....)

ภาคผนวก ๓

ตารางการจัดทำแผนการใช้หลักที่ผลิตภายในประเทศ

โครงการ.....

รายการพัสดุหรือครุภัณฑ์ที่ใช้ในโครงการ
แผนการใช้หลักที่ผลิตภายในประเทศ
ปริมาณหลักทั้งโครงการ XXX ตัน

ลำดับ	รายการ	หน่วย	ปริมาณ	หลัก ในประเทศ	หลัก ต่างประเทศ
๑	เหล็ก RM.....	ตัน			
๒	เหล็ก DB.....	ตัน			
๓					
๔					
๕					
รวม			XXX	XXX	XXX
อัตรา (ร้อยละ)			๑๐๐	๑๐	๑๐

ลงชื่อ.....(ผู้สัญญาฝ่ายผู้รับจ้าง)
(.....)

หมายเหตุ

ราคาค่าหน่วยที่ใช้ในตารางการจัดทำแผนการใช้วัสดุก่อสร้างในประเทศไทย เป็นราคาตามใบแจ้งปริมาณและราคาซึ่งแนบสัญญาจ้างก่อสร้าง ซึ่งจัดทำตามหนังสือ ที่ กค (กวจ) 0405.2/2452 ลว. 17 กันยายน 2562 (ว.452)

และกรณีที่จัดจ้างด้วยวิธีเฉพาะเจาะจง ให้เป็นราคาแนบท้ายสัญญา ที่ผ่านการดำเนินการด้วยวิธีการเดียวกันกับหนังสือ ว.452

คณะกรรมการจัดทำแบบบูรณาการงานก่อสร้าง

.....ประธาน
.....กรรมการ
.....กรรมการและเลขานุการ



ชื่อโครงการ

วางท่อระบายน้ำ
สายบ้านนาข่อยถึงบ้านนาข่อยน้อย

สถานที่ก่อสร้าง

หมู่ที่ 2 ตำบลท่าโพธิ์
อำเภอเมือง จังหวัด พิษณุโลก

แบบแสดง

รายการประกอบแบบ

เขียนแบบ

16/11/62
นางสาวไฉว กลมพุก
ผู้ช่วยนายช่างโยธา

ตรวจทาน

นายสุริยัน ประสานแสง
นายช่างโยธาฯ

ตรวจสอบ

นายเชษฐากร ไทจำปา
ผู้อำนวยการกองช่าง

เห็นชอบ

นางสาวชลิตา สืบสายอ่อน
ปลัด อบต.ท่าโพธิ์

อนุมัติ

นายธวัช สิงหนะ
นายก อบต. ท่าโพธิ์

แบบเลขที่

แผ่นที่

และเลขานุการ 1/7

โครงการวางท่อระบายน้ำ สายบ้านนายจู้ถึงบ้านนายจำเนียร หมู่ที่ 2 ตำบลท่าโพธิ์

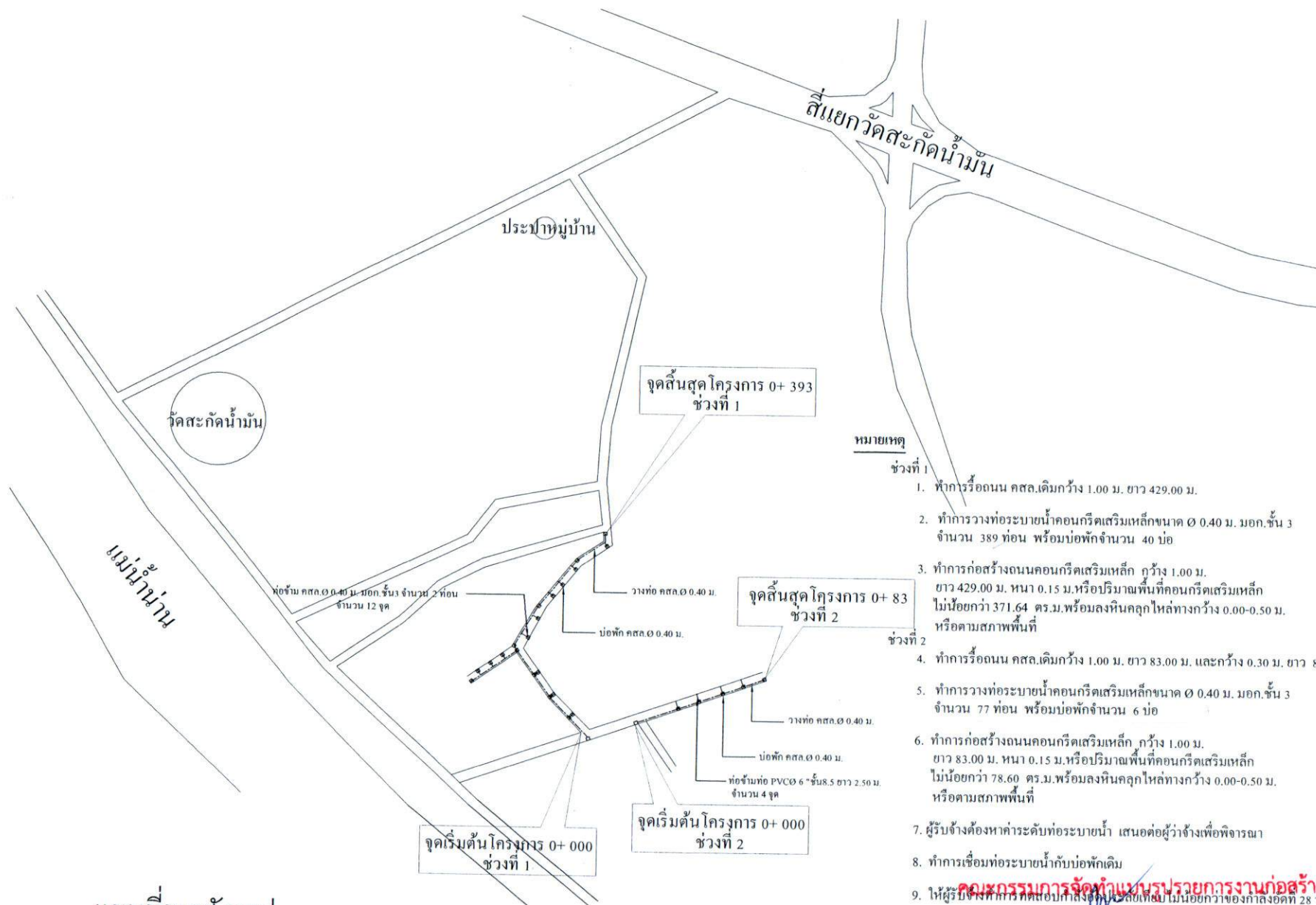

แผนที่พอสังเขป



ชื่อโครงการ	
วางท่อระบายน้ำ สายบ้านนายจู้ถึงบ้านนายจำเนียร	
สถานที่ก่อสร้าง	
หมู่ที่ 2 ตำบลท่าโพธิ์ อำเภอเมือง จังหวัด พิจิตร	
แบบแสดง	
รายการประกอบแบบ	
เขียนแบบ	
โดย วิศวกร นางสาวไฉว กลมทุก ผู้ช่วยนายช่างโยธา	
ตรวจทาน	
นายสุริยัน ประสานแสง นายช่างโยธา	
ตรวจสอบ	
นายเชษฐาภรณ์ โพธิ์ป่า ผู้อำนวยการกองช่าง	
เห็นชอบ	
นางสาวชลิดา สืบสายอ่อน ปลัด อบต.ท่าโพธิ์	
นายธวัช สิงหนเดช นายก อบต. ท่าโพธิ์	
แบบเลขที่	แผนที่

หมายเหตุ

ช่วงที่ 1

1. ทำการรื้อถนน คสล.เดิมกว้าง 1.00 ม. ยาว 429.00 ม.
2. ทำการวางท่อระบายน้ำคอนกรีตเสริมเหล็กขนาด Ø 0.40 ม. มอก.ชั้น 3 จำนวน 389 ท่อน พร้อมบ่อพักจำนวน 40 บ่อ
3. ทำการก่อสร้างถนนคอนกรีตเสริมเหล็ก กว้าง 1.00 ม. ยาว 429.00 ม. หน้า 0.15 ม.หรือปริมาณพื้นที่คอนกรีตเสริมเหล็ก ไม่น้อยกว่า 371.64 ตร.ม.พร้อมลงหินคลุกไหลทางกว้าง 0.00-0.50 ม. หรือตามสภาพพื้นที่

ช่วงที่ 2

4. ทำการรื้อถนน คสล.เดิมกว้าง 1.00 ม. ยาว 83.00 ม. และกว้าง 0.30 ม. ยาว 8.00 ม.
5. ทำการวางท่อระบายน้ำคอนกรีตเสริมเหล็กขนาด Ø 0.40 ม. มอก.ชั้น 3 จำนวน 77 ท่อน พร้อมบ่อพักจำนวน 6 บ่อ
6. ทำการก่อสร้างถนนคอนกรีตเสริมเหล็ก กว้าง 1.00 ม. ยาว 83.00 ม. หน้า 0.15 ม.หรือปริมาณพื้นที่คอนกรีตเสริมเหล็ก ไม่น้อยกว่า 78.60 ตร.ม.พร้อมลงหินคลุกไหลทางกว้าง 0.00-0.50 ม. หรือตามสภาพพื้นที่
7. ผู้รับจ้างต้องหาตำแหน่งท่อระบายน้ำ เสนอต่อผู้ว่าจ้างเพื่อพิจารณา
8. ทำการเชื่อมท่อระบายน้ำกับบ่อพักเดิม
9. ให้ผู้รับจ้างทำการทดสอบการไหลของท่อระบายน้ำไม่น้อยกว่าของกำลังอัดที่ 28 วัน
10. รายละเอียดอื่น ๆ นอกเหนือจากนี้ให้เป็นไปตามแบบและข้อกำหนดของกรมการ

คณะกรรมการจัดทำแบบรายการงานก่อสร้าง
ประธาน
กรรมการและเลขานุการ

ตารางระบุขนาดและแสดงมิติต่าง ๆ
ท่อระบายน้ำในทางเท้า ขนาด Dia.0.40 m. - Dia. 0.80 m.

ขนาดระบุ	เส้นผ่าศูนย์กลางภายใน (D)	ความหนาท่อ (T)	ระยะ (A)	ระยะ (B)	ระยะ (C)	ระยะ (E)	ระยะ (F)	หมายเหตุ
Dia. 0.40	0.40	0.060	0.81	0.57	แผ่นพื้นสำเร็จรูป ขนาด 0.30 ม.	0.085	0.345	เสริมเหล็กบ่อพักชั้นเดียว
Dia. 0.50	0.50	0.070	0.93	0.69	แผ่นพื้นสำเร็จรูป ขนาด 0.30 ม.	0.095	0.405	เสริมเหล็กบ่อพักชั้นเดียว
Dia. 0.60	0.60	0.075	1.04	0.80	1.00	0.100	0.460	เสริมเหล็กบ่อพักชั้นเดียว
Dia. 0.80	0.80	0.095	1.28	1.04	1.30	0.120	0.580	เสริมเหล็กบ่อพักชั้นเดียว

หมายเหตุ

- 1.) รายการประกอบแบบ ให้เป็นไปตามรายการประกอบงานก่อสร้างท่อระบายน้ำและบ่อพัก
- 2.) การก่อสร้างบ่อพัก สามารถหล่อเป็นบ่อพักสำเร็จรูปแล้วนำไปติดตั้งได้ (กรณีมีปัญหาหน้าซึมขังบริเวณที่ก่อสร้างบ่อพักให้ใช้บ่อพักสำเร็จรูปเท่านั้น)
- 3.) ผู้รับจ้างต้องทำการเจาะรูบริเวณบ่อพัก ขนาด Ø 0.20 m.ทุกบ่อพักสำหรับระบายน้ำจากชุมชน(กรณีมีปัญหาให้ผู้ว่าจ้างเป็นผู้ชี้ขาด)
- 4.) ในกรณีที่สภาพของดินเดิมที่รองรับท่อและบ่อพักเป็นเลนหรือดินอ่อน ให้ผู้ควบคุมงานตรวจสอบและให้ผู้รับจ้างปรับปรุงสภาพดินเดิมก่อนวางท่อโดยการลอกเลนออกแล้วใช้วัสดุคัดเลือกหรือทราย ถมใส่แทนที่ แล้วบดอัดให้แน่นแล้วจึงเทคอนกรีตหยาบเพื่อรองรับท่อระบายน้ำ

คณะกรรมการจัดทำแบบสรุปรายการงานก่อสร้าง

.....ประธาน

.....กรรมการ

.....กรรมการและเลขานุการ



ชื่อโครงการ

วางท่อระบายน้ำ
สายบ้านนายช่อถึงบ้านนายจันเอย

สถานที่ก่อสร้าง

หมู่ที่ 2 ตำบลท่าโพธิ์
อำเภอเมือง จังหวัด พิษณุโลก

แบบแสดง

รายการประกอบแบบ

เขียนแบบ

นางสาวไสว กลมพุก
ผู้ช่วยนายช่างโยธา

ตรวจทาน

นายสุริยัน ประสานแสง
นายช่างโยธา

ตรวจสอบ

นายเจษฎากร ไทจำปา
ผู้อำนวยการกองช่าง

เห็นชอบ

นางสาวชลิดา สืบสายออน
ปลัด อบต. ท่าโพธิ์

อนุมัติ

นายธวัช สิงหนุต
นายก อบต. ท่าโพธิ์

แบบเลขที่

แผ่นที่

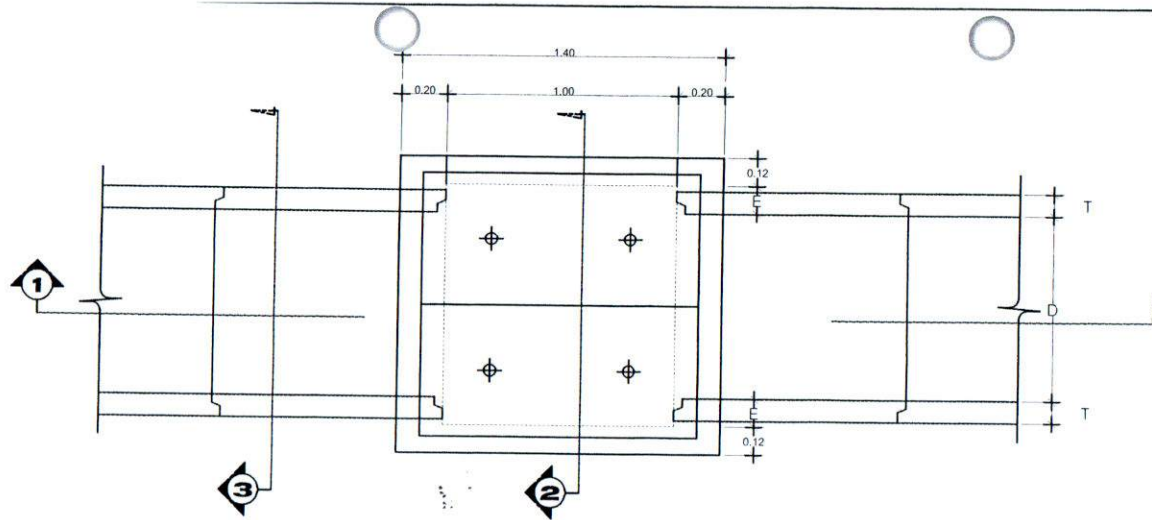

แปลนท่อระบายน้ำ ขนาด Dia.0.40 - 0.80

มาตราส่วน

1 : 35

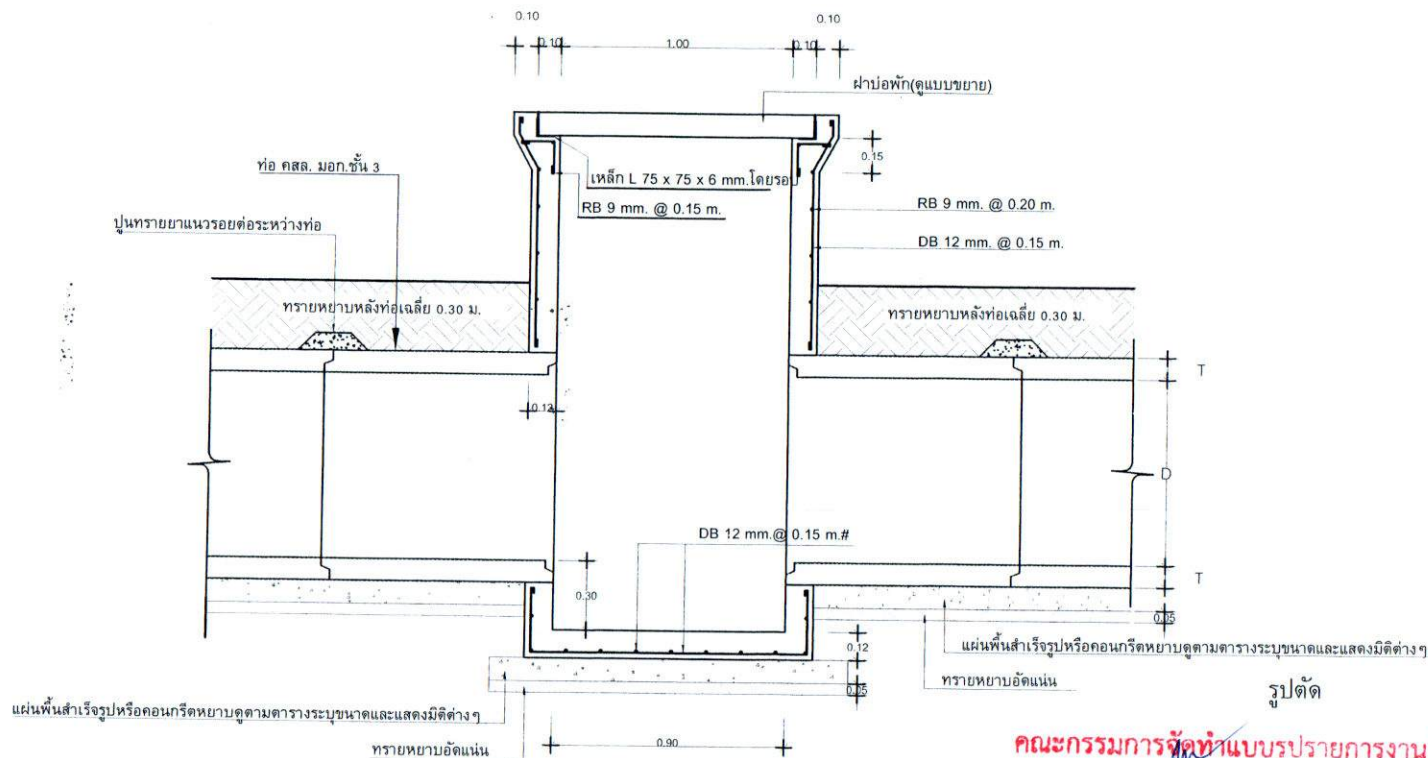

รูปตัด

1 - 1

แบบแก้ไขปรับปรุงครั้งที่ 1 ณ วันที่ 23/7/63



ชื่อโครงการ

วางท่อระบายน้ำ
สายบ้านนาข่อยถึงบ้านนาข่อย

สถานที่ก่อสร้าง

หมู่ที่ 2 ตำบลท่าโพธิ์
อำเภอเมือง จังหวัด พิษณุโลก

แบบแสดง

รายการประกอบแบบ

เขียนแบบ

นางสาวไสว กลมทุก
ผู้ช่วยนายช่างโยธา

ตรวจทาน

นายสุริยัน ประสานแสง
นายช่างโยธา

ตรวจสอบ

นายเจษฎากร ไพจำปา
ผู้อำนวยการกองช่าง

เห็นชอบ

นางสาวชลิตา สืบสายอ่อน
ปลัด อบต.ท่าโพธิ์

อนุมัติ

นายวัชร สิงหนเขต
นายก อบต. ท่าโพธิ์

แบบเลขที่

แผ่นที่

4/7

คณะกรรมการจัดทำแบบรายการงานก่อสร้าง

.....ประธาน

.....กรรมการ

.....กรรมการและเลขานุการ

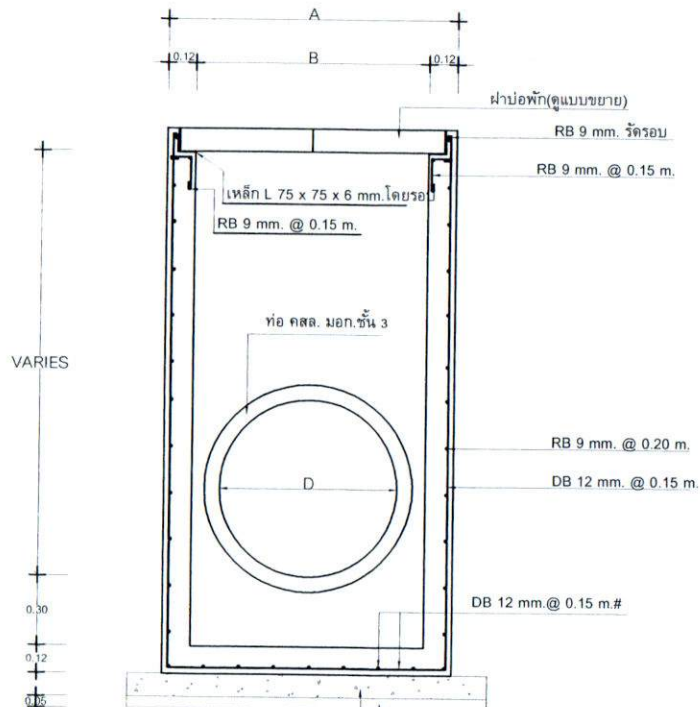

แผ่นพื้นสําเร็จรูปหรือคอนกรีตหยาบตามตารางระบุขนาดและแสดงมิติต่างๆ

ทรายหยาบอัดแน่น

รูปตัด 2 - 2

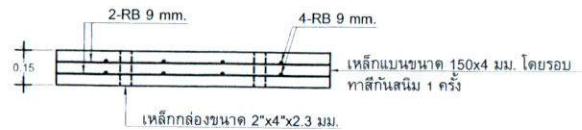
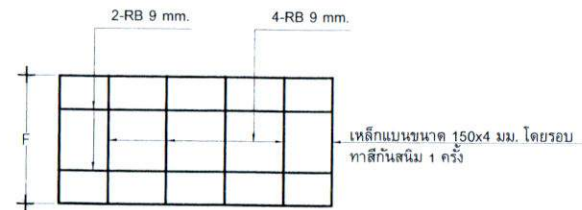
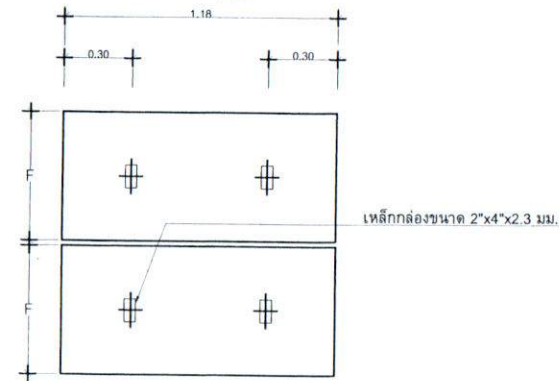

แบบขยายฝั้วพัก
มาตราส่วน 1 : 35

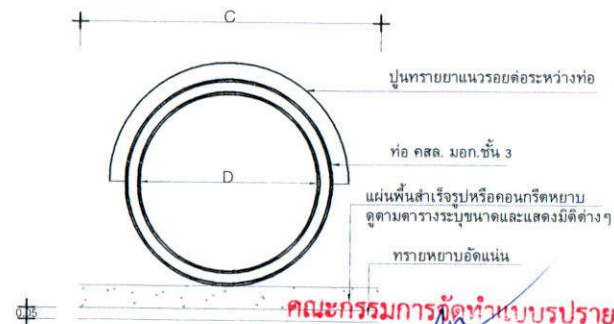

รูปตัด

คณะกรรมการกวดทํารับปรายการงานก่อสร้าง

.....ประธาน
.....กรรมการ
.....กรรมการและเลขานุการ



ชื่อโครงการ
วางท่อระบายน้ำ
สายบ้านนาตุ้งตึงบ้านนายจําเนียร

สถานที่ก่อสร้าง
หมู่ที่ 2 ตำบลท่าโพธิ์
อำเภอเมือง จังหวัด พิษณุโลก

แบบแสดง
รายการประกอบแบบ

เขียนแบบ
นางสาวไสว กลมทุก
ผู้ช่วยนายช่างโยธา

ตรวจทาน
นายสุริยัน ประสานแสง
นายช่างโยธา

ตรวจสอบ
นายเชษฐากร ไทจำปา
ผู้อำนวยการกองช่าง

เห็นชอบ
นางสาวชลิดา สืบสายอ่อน
ปลัด อบต.ท่าโพธิ์

อนุมัติ
นายอวัช สิงหนะ
นายก อบต. ท่าโพธิ์

แบบเลขที่
แผ่นที่ 5/7

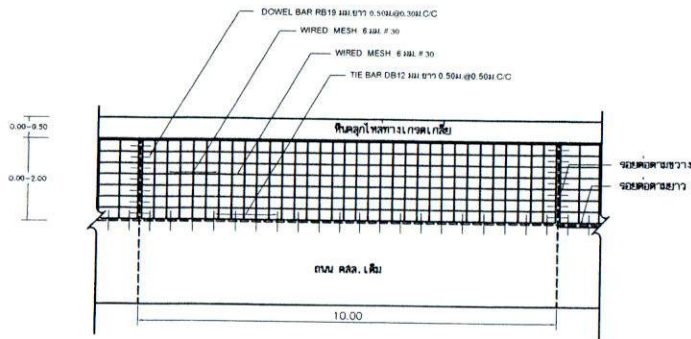

รูปแปลนแสดงการเสริมเหล็กและรอยต่อ

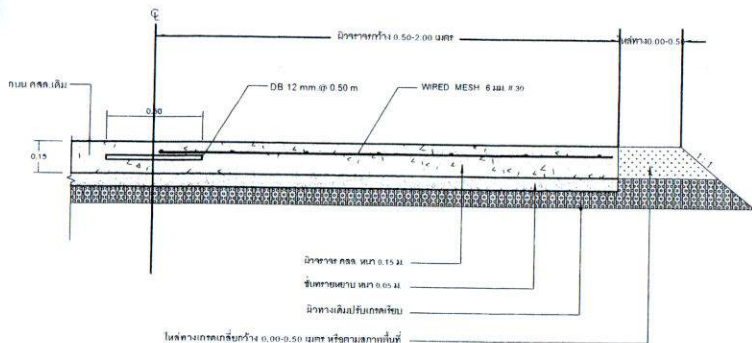

รูปตัดถนนคอนกรีตเสริมเหล็ก

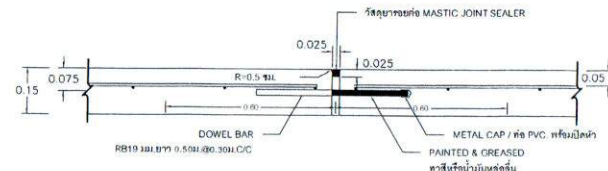

ขยายรอยต่อ EXPANSION JOINT

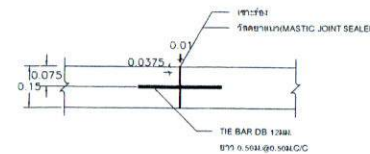

ขยายรอยต่อ LONGITUDINAL JOINT

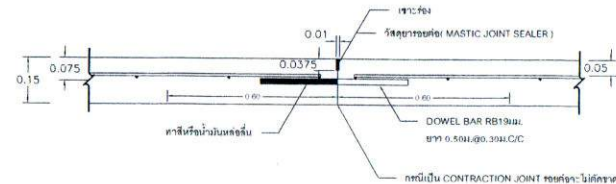

ขยายรอยต่อ CONSTRUCTION JOINT และ CONTRACTION JOINT

ก.รายการก่อสร้างถนน คสล. ในหมู่บ้าน

1. การเตรียมคอนกรีตจะต้องเตรียมคอนกรีตด้วยเครื่องเกลี่ยคอนกรีตและเครื่องเกลี่ยคอนกรีตหรือเครื่องจัดคอนกรีตต้องปฏิบัติงานได้ 2 อย่างในขณะก่อสร้างคือทำให้คอนกรีตยุบตัวและแต่งหน้าคอนกรีตให้เรียบร้อย (อ้างอิง มพท. 231-2545)
2. รอยต่อคอนกรีตให้ใช้วิธีเสียดสีหรือวิธีอื่น ซึ่งต้องได้รับการรับรองจากผู้ควบคุมงานเสียก่อน (อ้างอิง มพท. 231-2545)
3. ส่วนยุบคอนกรีต (SLUMP) ไม่มากกว่า 7 ซม. และแรงอัด (COMPRESSIVE STRENGTH) ของแท่งคอนกรีตตัวอย่าง ขนาด 15x15x15 ซม. ค่าเฉลี่ยที่ 28 วัน ต้องไม่น้อยกว่า 28.0 กก./ตร.ซม.
4. มีดีต่างๆ ที่แสดงให้เป็นเมตร นอกจากจะระบุไว้เป็นอย่างอื่น
5. ลวด WELDED WIRE MESH ที่ใช้ต้องได้รับมาตรฐาน โดยให้ผู้รับจ้างแสดงใบรับรองคุณภาพจากผู้ผลิตและให้ผู้ควบคุมงานทราบก่อนดำเนินการ และแจ้งให้ผู้ควบคุมงานทราบก่อนดำเนินการ
6. การทำผิวหน้าคอนกรีตให้เรียบ ให้ทำโดยลากไม้แปรงกวาดจากขอบด้านหนึ่งไปยังขอบอีกด้านหนึ่งโดยรองที่เกิดจะต้องลึกไม่เกิน 2 มม.
7. คอนกรีตที่ใช้ต้องส่งใบรับรองการออกแบบส่วนผสมคอนกรีต (Mix Design) ให้ผู้ควบคุมงานทราบก่อนดำเนินการ
8. โหลทางรถเกลี่ยกว้าง 0.00-0.50 เมตร หรือตามสภาพพื้นที่

คณะกรรมาธิการจัดทำแบบบูรณาการงานก่อสร้าง

.....ประธาน
.....กรรมการ
.....กรรมการและเลขานุการ

แบบแก้ไขปรับปรุงครั้งที่ 3 ณ วันที่ 26/06/66 อ้างอิงตาม
แบบมาตรฐานงานทางสำหรับ อบท.แบบเลขที่ ทด.-2-204



ชื่อโครงการ
วางท่อระบายน้ำ ขอบเขตจากทุ่งขุน

สถานที่ก่อสร้าง
หมู่ที่ 1 ตำบลท่าโพธิ์
อำเภอเมือง จังหวัด พิจิตร

แบบแสดง
แบบขยายถนน คสล.

เขียนแบบ
โดย กศกร
นางสาวไสว กลมพุก
ผู้ช่วยนายช่างโยธา

สำรวจ/ออกแบบ
นายชุมพล โตสวัสดิ์
นายช่างโยธา

ตรวจ
นายเชษฐา ใจจำปา
ผู้อำนวยการกองช่าง

เห็นชอบ
นางสาวลดา สืบสายอ่อน
ปลัด อบต.ท่าโพธิ์

อนุมัติ
นายอิทธิ สิงห์เดช
นายก อบต. ท่าโพธิ์

แบบเลขที่
แผ่นที่ 6/7

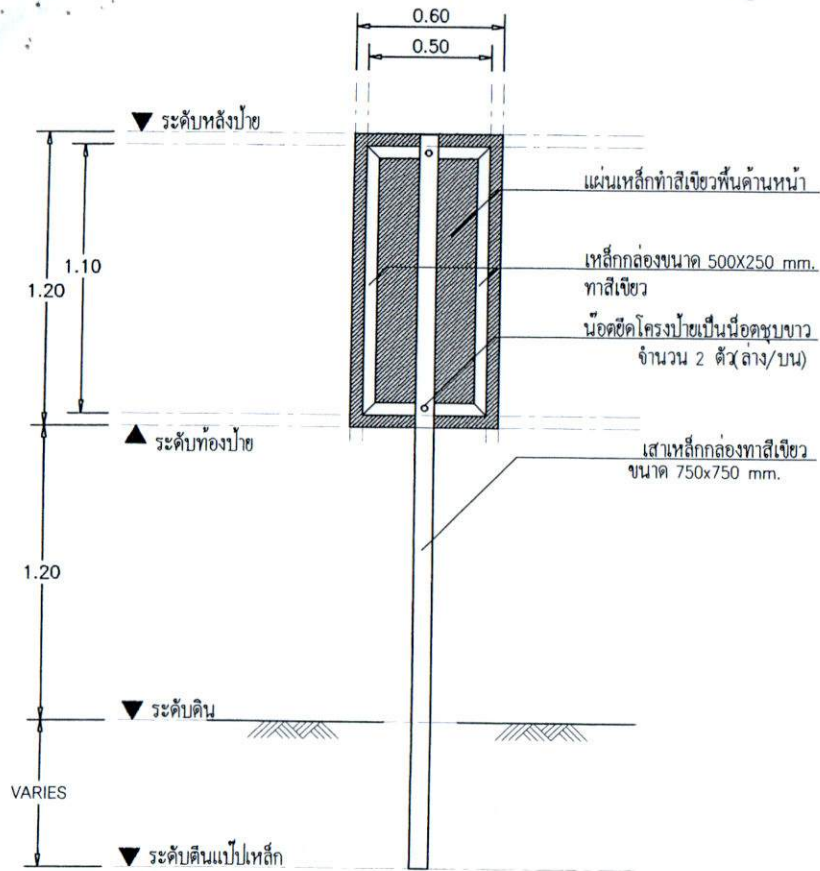

ป้ายประชาสัมพันธ์หลังดำเนินการ

หมายเหตุ

1. ป้ายหลังดำเนินการ ให้ติดตั้งในงบประมาณตั้งแต่ 100,000 บาท ขึ้นไป
2. โครงการที่มีลักษณะความยาวตั้งแต่ 100 เมตร ให้ติดตั้งป้ายก่อนดำเนินการ 2 ป้าย โดยติดตั้งจุดเริ่มต้นโครงการและจุดสิ้นสุดโครงการ



โครงการก่อสร้าง
 ปริมาณงาน กว้าง เมตร ยาว เมตร
 ขอบประมาณ บาท
 สถานที่
 ด.ท่าโพธิ์ อ.เมือง จ.พิษณุโลก
 ผู้จ้าง
 เริ่มสัญญา สิ้นสุดสัญญา
 ผู้ควบคุมงาน
 คณะกรรมการตรวจการจ้าง

หมายเหตุป้ายประชาสัมพันธ์หลังดำเนินการ

1. ชิ้นส่วนที่เป็นเหล็กให้ทาสีรองพื้นกันสนิม 1 ครั้ง แล้วจึงทาสีเขียวทับอีก 2 ครั้ง
2. ตัวหนังสือและตรา อบต. ให้ใช้สติกเกอร์สีขาว ตัดมาติดห้ามใช้วิธีเขียน



โครงการก่อสร้างของ องค์การบริหารส่วนตำบลท่าโพธิ์

โทร. 055-906050

โครงการก่อสร้าง
 ปริมาณงาน กว้าง เมตร ยาว เมตร
 วงเงินค่าก่อสร้าง บาท สถานที่ก่อสร้าง ด.ท่าโพธิ์ อ.เมือง จ.พิษณุโลก
 ผู้จ้าง โทร.
 เริ่มสัญญา สิ้นสุดสัญญา ระยะเวลา วัน
 ผู้ควบคุมงาน โทร.
 คณะกรรมการตรวจรับพัสดุ

หมายเหตุป้ายประชาสัมพันธ์ระหว่างดำเนินการ

- วัสดุที่ใช้ทำแผ่นป้ายให้ใช้แผ่นเหล็ก หรือไม้อัด หรือวัสดุที่มีความทน ไม่น้อยกว่า 6 เดือน มีขนาดกว้างไม่น้อยกว่า 1.20 เมตร ยาวไม่น้อยกว่า 2.40 เมตร

ป้ายประชาสัมพันธ์ระหว่างดำเนินการ

.....ประธาน
กรรมการ
กรรมการและเลขานุการ



ชื่อโครงการ
 วางท่อระบายน้ำ
 สายบ้านนาข่อยถึงบ้านนาข่อยจันทร

สถานที่ก่อสร้าง
 หมู่ที่ 2 ตำบลท่าโพธิ์
 อำเภอเมือง จังหวัดพิษณุโลก

แบบแสดง
 รายการประกอบแบบ

เขียนแบบ
 นางสาวไฉว กลมทุก
 ผู้ช่วยนายช่างโยธา

ตรวจทาน
 นายสุวิทย์ ประสานแสง
 นายช่างโยธา

ตรวจสอบ
 นายเจษฎากร โพธิ์ป่า
 ผู้อำนวยการกองช่าง

เห็นชอบ
 นางสาวลลิตา สืบสายอ่อน
 ปลัด อบต. ท่าโพธิ์

อนุมัติ

นายวัชร สิงห์เดช
 นายก อบต. ท่าโพธิ์
 แบบเลขที่ แผ่นที่
 7/7