

รายการประมาณการค่าก่อสร้าง บ้านพักหัวหน้าสำนักงานจังหวัดสกลนคร

สถานที่ก่อสร้าง ณ ถนนศูนย์ราชการ ตำบลธาตุเชิงชุม อำเภอเมืองสกลนคร จังหวัดสกลนคร

แบบเลขที่ มฐ 3-59001-4 และเลขที่ ยผจ.สน. 36/2566

ลงวันที่ 30 พฤศจิกายน 2565

สำนักงานโยธาธิการและผังเมืองจังหวัดสกลนคร

กรมโยธาธิการและผังเมือง

ปรับราคาโดย สำนักงานโยธาธิการและผังเมืองจังหวัดสกลนคร เมื่อวันที่ 30 พฤศจิกายน 2565

กำหนดราคากลางโดย คณะกรรมการกำหนดราคากลาง เมื่อวันที่ 18 เมษายน 2567

ลำดับที่	รายการ	รวมค่าก่อสร้าง เป็นเงิน/บาท	หมายเหตุ
1	สรุปผลดังนี้ : โครงการก่อสร้างบ้านพักหัวหน้าสำนักงานจังหวัดสกลนคร เป็นเงินประมาณ	3,594,360	
	∴ รวมค่าก่อสร้างเป็นเงินทั้งสิ้น	3,594,360	**
	(สามล้านห้าแสนเก้าหมื่นสี่พันสามร้อยหกสิบบาทถ้วน)		

คณะกรรมการกำหนดราคากลาง ตามคำสั่งจังหวัดสกลนคร ที่ 5580/2567 ลงวันที่ 25 มีนาคม 2567

 ประธานกรรมการ
 (นายสังสรรค์ อุ่นคำ)
 ผู้อำนวยการกลุ่มงานศูนย์ดำรงธรรมจังหวัด

 กรรมการ
 (นายอัมพร อุดมขารี)
 นิติกรชำนาญการ

 กรรมการ
 (นายภาณุวัฒน์ วรีฤทธิ์)
 นายช่างโยธาปฏิบัติงาน

ส่วนราชการ สำนักงานโยธาธิการและผังเมืองจังหวัดสกลนคร กรมโยธาธิการและผังเมือง

☐ ประเภท **บ้านพักหัวหน้าสำนักงานจังหวัดสกลนคร**

☐ เจ้าของอาคาร ณ ถนนศูนย์ราชการ ตำบลธาตุเชิงชุม อำเภอเมืองสกลนคร จังหวัดสกลนคร

☐ สถานที่ก่อสร้าง จังหวัดสกลนคร

☐ **หน่วยงานออกแบบแปลนและรายการ** **กรมโยธาธิการและผังเมือง**

☐ แบบเลขที่ มฐ 3-59001-4

แบบเลขที่ ยพจ.สน. 36/2566

ลงวันที่ 30 พฤศจิกายน 2565

☐ ประมาณราคาตามแบบ ปร.4

จำนวน 32 แผ่น

□ กำหนดราคากลางเมื่อวันที่ 18 เมษายน 2567

☐ ขนาดหรือเนื้อที่อาคาร 180 ตารางเมตร

□	เฉลี่ยราคาประมาณ	19,969 บาท / ตารางเมตร
---	------------------	------------------------

คณะกรรมการกำหนดราคากลาง ตามคำสั่งจังหวัดสกลนคร ที่ 5580/2567 ลงวันที่ 25 มีนาคม 2567

h

ประธานกรรมการ

(นายสังสรรค์ อุ้นคำ)

ผู้อำนวยการกลุ่มงานศูนย์ดำรงธรรมจังหวัด

2

กิจกรรมการ

(นายอัมพร อุดมชาวี)

นิติกรชำนาญการ

ព័ត៌មាន

(นายภาณุวัฒน์ วรีฤทธิ)

นายช่างโยธาปฏิบัติงาน

รายการประมาณราคาก่อสร้าง บ้านพักหัวหน้าสำนักงานจังหวัดสกลนคร

สถานที่ก่อสร้าง ณ ถนนศูนย์ราชการ ตำบลธาตุเชิงชุม อำเภอเมืองสกลนคร จังหวัดสกลนคร

สำนักงานโยธาธิการและผังเมืองจังหวัดสกลนคร

แบบเลขที่ มฐ 3-59001-4

ปรับราคาเมื่อวันที่ 30 เดือน พฤศจิกายน พ.ศ. 2565

แบบเลขที่ ยผจ.สน.36/2566

กำหนดราคากลางโดย คณะกรรมการกำหนดราคากลาง ตามคำสั่งจังหวัดสกลนคร ที่ 5580/2567 ลงวันที่ 25 มีนาคม 2567 เมื่อวันที่ 18 เมษายน 2567

ลำดับที่	รายการ	จำนวน	หน่วย	ราคาวัสดุ		ค่าแรงงาน		รวมค่าวัสดุ และค่าแรงงาน	หมายเหตุ
				ราคาหน่วยละ	จำนวนเงิน	ราคาหน่วยละ	จำนวนเงิน		
1	หมวดงานโครงสร้าง								
	1.1 เจาะสำรวจดิน (BORING)	1.00	จุด	-	-	12,000.00	12,000.00	12,000.00	
	1.2 DYNAMIC LOAD TEST	1.00	ตัน	-	-	20,000.00	20,000.00	20,000.00	
	1.3 ขุดดิน	13.00	ลบ.ม.	-	-	168.00	2,184.00	2,184.00	
	1.4 เสาค้ำเสริมชั้นดิน ขนาด 0.22 x 0.22 x 21.00 ม.	20.00	ตัน	4,415.88	88,318.00	1,429.00	28,580.00	116,898.00	
	1.5 ลักหัวเสาเข็ม	20.00	ตัน	-	-	200.00	4,000.00	4,000.00	
	1.6 ทรายราดหน้าอัดแน่น	4.00	ลบ.ม.	327.10	1,308.00	112.00	448.00	1,756.00	
	1.7 คอนกรีตหยาบ	3.00	ลบ.ม.	1,775.70	5,327.00	426.00	1,278.00	6,605.00	
	1.8 คอนกรีตโครงสร้าง fc' 210 ksc แห่งทรงกระบอก	50.00	ลบ.ม.	1,869.16	93,458.00	519.00	25,950.00	119,408.00	
	1.9 คอนกรีตโครงสร้าง fc' 210 ksc + กันซึมแห่งทรงกระบอก	4.00	ลบ.ม.	2,670.44	10,682.00	519.00	2,076.00	12,758.00	
	1.10 แบบหล่อคอนกรีต	400.00	ตร.ม.	504.67	201,868.00	-	-	201,868.00	
	ค่าแรงแบบหล่อคอนกรีต	570.00	ตร.ม.	-	-	139.00	79,230.00	79,230.00	
	ค้ำยันแบบหล่อคอนกรีต	121.00	ลบ.ฟ.	439.25	53,149.00	-	-	53,149.00	
	ตะปู	143.00	กก.	45.48	6,504.00	-	-	6,504.00	
	1.11 เหล็กเสริม SR - 24 Ø 6 มม.	491.00	กก.	22.77	11,180.00	4.40	2,160.00	13,340.00	
	Ø 9 มม.	2,037.00	กก.	22.28	45,384.00	4.40	8,963.00	54,347.00	
	SD - 40 Ø 12 มม.	1,038.00	กก.	25.09	26,043.00	3.60	3,737.00	29,780.00	

รายการประมาณราคาก่อสร้าง บ้านพักหัวหน้าสำนักงานจังหวัดสกลนคร

สถานที่ก่อสร้าง ณ ถนนศูนย์ราชการ ตำบลธาตุเชิงชุม อำเภอเมืองสกลนคร จังหวัดสกลนคร

สำนักงานโยธาธิการและผังเมืองจังหวัดสกลนคร

แบบเลขที่ มฐ 3-59001-4

ปรับราคาเมื่อวันที่ 30 เดือน พฤศจิกายน พ.ศ. 2565

แบบเลขที่ ยผจ.สน.36/2566

กำหนดราคากลางโดย คณะกรรมการกำหนดราคากลาง ตามคำสั่งจังหวัดสกลนคร ที่ 5580/2567 ลงวันที่ 25 มีนาคม 2567 เมื่อวันที่ 18 เมษายน 2567

ลำดับที่	รายการ	จำนวน	หน่วย	ราคาวัสดุ		ค่าแรงงาน		รวมค่าวัสดุ และค่าแรงงาน	หมายเหตุ
				ราคาหน่วยละ	จำนวนเงิน	ราคาหน่วยละ	จำนวนเงิน		
	Ø 16 มม.	1,475.00	กก.	24.67	36,388.00	3.60	5,310.00	41,698.00	
	Ø 20 มม.	620.00	กก.	24.42	15,140.00	3.10	1,922.00	17,062.00	
	1.12 ลวดผูกเหล็ก	170.00	กก.	32.14	5,464.00	-	-	5,464.00	
	1.13 พื้นสำเร็จรูป SOLID PLANK ขนาด 5 ซม.	107.00	ตร.ม.	235.00	25,145.00	25.00	2,675.00	27,820.00	
	SP (รับ น.ม./<200 กก./ตร.ม.)								
	1.14 เทพื้นหน้า ขนาด 5 ซม. WIRE MESH Ø 4 มม. @ 0.15 ม.	107.00	ตร.ม.	128.00	13,696.00	35.00	3,745.00	17,441.00	
	1.15 งานโครงสร้างหลังคาเหล็ก								
	C - 100 x 50 x 20 x 3.2 มม.	1,051.00	กก.	24.69	25,949.00	10.00	10,510.00	36,459.00	
	C - 125 x 50 x 20 x 4 มม.	1,112.00	กก.	24.69	27,455.00	10.00	11,120.00	38,575.00	
	เหล็กกล่อง 125 x 65 x 6 x 8 มม.	225.00	กก.	24.69	5,555.00	10.00	2,250.00	7,805.00	
	แผ่นเหล็ก ขนาด 6 มม.	10.00	กก.	32.08	321.00	10.00	100.00	421.00	
	แผ่นเหล็ก ขนาด 9 มม.	65.00	กก.	32.08	2,085.00	10.00	650.00	2,735.00	
	แผ่นเหล็ก ขนาด 12 มม.	15.00	กก.	32.08	481.00	10.00	150.00	631.00	
	BOLT Ø 12 มม.	12.00	ตัว	65.00	780.00	-	-	780.00	
	1.16 ทาสีกันสนิม	146.00	ตร.ม.	58.00	8,468.00	35.00	5,110.00	13,578.00	
	รวมหมวดงานโครงสร้าง							944,296.00	

รายการประมาณราคาค่าก่อสร้าง บ้านพักหัวหน้าสำนักงานจังหวัดสกลนคร

สถานที่ก่อสร้าง ณ ถนนศูนย์ราชการ ตำบลราชพฤกษ์ อำเภอเมืองสกลนคร จังหวัดสกลนคร

30 เดือน พศจิกายม พ.ศ. 2565 แบบเลขที่ ยผจ.สน.36/2566
 ปรับราคาเมื่อวันที่

กำหนดราคากลางโดย คณะกรรมการกำหนดราคากลาง ตามคำสั่งจังหวัดสุพรรณบุรีที่ 5580/2567 ลงวันที่ 25 มีนาคม 2567 เมื่อวันที่ 18 เมษายน 2567

[illegible]

รายการประมาณราคาก่อสร้าง บ้านพักหัวหน้าสำนักงานจังหวัดสกลนคร

สถานที่ก่อสร้าง ณ ถนนศูนย์ราชการ ตำบลธาตุเชิงชุม อำเภอเมืองสกลนคร จังหวัดสกลนคร

แบบเลขที่ มฐ 3-59001-4

สำนักงานโยธาธิการและผังเมืองจังหวัดสกลนคร

ปรับราคาเมื่อวันที่ 30 เดือน พฤศจิกายน พ.ศ. 2565

แบบเลขที่ ยผจ.สน.36/2566

กำหนดราคากลางโดย คณะกรรมการกำหนดราคากลาง ตามคำสั่งจังหวัดสกลนคร ที่ 5580/2567 ลงวันที่ 25 มีนาคม 2567 เมื่อวันที่ 18 เมษายน 2567

ลำดับที่	รายการ	จำนวน	หน่วย	ราคาวัสดุ		ค่าแรงงาน		รวมค่าวัสดุ และค่าแรงงาน	หมายเหตุ
				ราคาหน่วยละ	จำนวนเงิน	ราคาหน่วยละ	จำนวนเงิน		
	2.1 งานหลังคา								
	2.1.1 หลังคากระเบื้องคอนกรีต	2,009.00	แผ่น	15.89	31,923.00	-	-	31,923.00	
	- ครอบสันโค้ง	33.00	แผ่น	40.19	1,326.00	-	-	1,326.00	
	- ครอบตะเข้สัน	125.00	แผ่น	40.19	5,024.00	-	-	5,024.00	
	- ครอบปิดปลายตะเข้	6.00	แผ่น	40.19	241.00	-	-	241.00	
	- ครอบโค้ง 3 ทาง	4.00	แผ่น	61.68	247.00	-	-	247.00	
	- เจิงชายไม้สำเร็จรูป ขนาด 1" x 8" + ไม้ปิดเชิงชาย ขนาด 1" x 6"	52.00	ม.	157.00	8,164.00	73.00	3,796.00	11,960.00	
	- แผ่นปิดกันนํก PVC. สำเร็จรูป	52.00	ม.	35.00	1,820.00	10.00	520.00	2,340.00	
	- รางน้ำตะเข้สเตนเลส ทน 0.45 มม.	13.00	ม.	700.00	9,100.00	25.00	325.00	9,425.00	
	- ชุดอุปกรณ์ครอบแห้ง	16.00	ชุด	1,000.00	16,000.00	-	-	16,000.00	
	- ตะปูเกลียวยึดกระเบื้อง (250 ตัว/กล่อง)	18.00	กล่อง	220.00	3,960.00	-	-	3,960.00	
	- ค่าแรงติดตั้งครอบสันและตะเข้สัน	48.00	ม.	-	-	74.00	3,552.00	3,552.00	
	- ค่าแรงมุงหลังคา	195.00	ตร.ม.	-	-	74.00	14,430.00	14,430.00	
	2.1.2 หลังคาไฟเบอร์กลาส ชนิดลูกฟูกลอนเล็ก (สีขาวขุ่น)	12.00	ตร.ม.	589.00	7,068.00	-	-	7,068.00	
	- แผ่นสเตนเลส ทน 1 มม. พับขึ้นรูป	6.00	ม.	375.00	2,250.00	45.00	270.00	2,520.00	
	รวมงานข้อ 2.1							110,016.00	

.....ประธานกรรมการ

.....กรรมการ

.....กรรมการ

รายงานราคาค่าก่อสร้าง บ้านพักพหุชนาสำนักงานจังหวัดสกลนคร

สถานที่ก่อสร้าง ณ ถนนศูนย์ราชการ ตำบลราษฎร์ชุม อำเภอมะนัง จังหวัดสตูล

แบบเลขที่ มธ 3-59001-4

สำนักงานโยธาธิการและผังเมืองจังหวัดสกลนคร

ปรับราคาเมื่อวันที่

ปรับราคาเมื่อวันที่ 30 เดือน พฤศจิกายน พุทธศักราช ๒๕๖๓

พ.ศ. 2565 แบบเลขที่ ยผจ.สน.36/2566

กำหนดราคากลางโดย คณะกรรมการกำหนดราคากลาง ตามคำสั่งจังหวัดสกลนคร ที่ 5580/2567 ลงวันที่ 25 มีนาคม 2567 เมื่อวันที่ 18 เมษายน 2567

[illegible]

รวมงานข้อ 2.2

.....ประธานกรรมการ

7.....CLUBS

[illegible]

รายการประมาณราคาค่อสร้าง บ้านพักหัวหน้าสำนักงานจังหวัดสกลนคร

สถานที่ก่อสร้าง ณ ถนนศูนย์ราชการ ตำบลธาตุเชิงชุม อำเภอเมืองสกลนคร จังหวัดสกลนคร แบบเลขที่ มฐ 3-59001-4

สำนักงานโยธาธิการและผังเมืองจังหวัดสกลนคร ปรับราคาเมื่อวันที่ 30 เดือน พฤศจิกายน พ.ศ. 2565 แบบเลขที่ ยผจ.สน.36/2566

กำหนดราคากลางโดย คณะกรรมการกำหนดราคากลาง ตามคำสั่งจังหวัดสกลนคร ที่ 5580/2567 ลงวันที่ 25 มีนาคม 2567 เมื่อวันที่ 18 เมษายน 2567

ลำดับที่	รายการ	จำนวน	หน่วย	ราคาวัสดุ		ค่าแรงงาน		รวมค่าวัสดุ และค่าแรงงาน	หมายเหตุ
				ราคาหน่วยละ	จำนวนเงิน	ราคาหน่วยละ	จำนวนเงิน		
	3.1 ระบบท่อน้ำโสโครก ท่อน้ำทิ้ง ท่ออากาศ								
	งานเดินท่อน้ำโสโครก ท่อน้ำทิ้ง ท่ออากาศ (ท่อ PVC 8.5)								
	- ขนาด Dia. 1 1/2"	12.00	เมตร	24.50	294.00	30.00	360.00	654.00	
	- ขนาด Dia. 2"	104.00	เมตร	38.75	4,030.00	40.00	4,160.00	8,190.00	
	- ขนาด Dia. 4"	32.00	เมตร	137.50	4,400.00	100.00	3,200.00	7,600.00	
	ข้อต่อ อุปกรณ์ท่อ	1.00	lot	3,489.60	3,490.00	1,046.88	1,047.00	4,537.00	
	เหล็กยึดท่อ	1.00	lot	2,617.20	2,617.00	785.16	785.00	3,402.00	
	ทดสอบ ทำความสะอาด ทาสีทำสัญลักษณ์ท่อ	1.00	lot	872.40	872.00	261.72	262.00	1,134.00	
	FCO. ขนาด Dia. 2"	1.00	ตัว	730.00	730.00	200.00	200.00	930.00	
	FD. ขนาด Dia. 2"	5.00	ตัว	655.00	3,275.00	200.00	1,000.00	4,275.00	
	P-TRAP ขนาด Dia. 2"	5.00	ตัว	222.00	1,110.00	66.00	330.00	1,440.00	
	AVC . ขนาด Dia. 2"	2.00	ชุด	420.00	840.00	200.00	400.00	1,240.00	
	RFD . ขนาด Dia. 2"	4.00	ชุด	1,730.00	6,920.00	200.00	800.00	7,720.00	
	ข้อต่ออ่อนยางแหวนรัดสแตนเลส								
	- ขนาด Dia. 2"	8.00	ชุด	650.00	5,200.00	100.00	800.00	6,000.00	
	- ขนาด Dia. 4"	4.00	ชุด	1,050.00	4,200.00	200.00	800.00	5,000.00	
	รวมงานข้อ 3.1							52,122.00	

.....ประธานกรรมการ

.....กรรมการ

.....กรรมการ

รายการประมาณราคาก่อสร้าง บ้านพักหัวหน้าสำนักงานจังหวัดสกลนคร

สถานที่ก่อสร้าง ณ ถนนศูนย์ราชการ ตำบลธาตุเชิงชุม อำเภอเมืองสกลนคร จังหวัดสกลนคร

แบบเลขที่ มฐ 3-59001-4

สำนักงานโยธาธิการและผังเมืองจังหวัดสกลนคร

ปรับปรุงราคาเมื่อวันที่ 30 เดือน พฤศจิกายน พ.ศ. 2565

แบบเลขที่ ยผจ.สน.36/2566

กำหนดราคากลางโดย คณะกรรมการกำหนดราคากลาง ตามคำสั่งจังหวัดสกลนคร ที่ 5580/2567 ลงวันที่ 25 มีนาคม 2567 เมื่อวันที่ 18 เมษายน 2567

ลำดับที่	รายการ	จำนวน	หน่วย	ราคาวัสดุ		ค่าแรงงาน		รวมค่าวัสดุ และค่าแรงงาน	หมายเหตุ
				ราคาหน่วยละ	จำนวนเงิน	ราคาหน่วยละ	จำนวนเงิน		
	3.2 งานเดินท่อประปา (ท่อ PVC 13.5)								
	- ขนาด Dia. 3/4"	120.00	เมตร	13.75	1,650.00	30.00	3,600.00	5,250.00	
	ข้อต่อ อุปกรณ์ท่อ	1.00	lot	825.00	825.00	247.50	248.00	1,073.00	
	เหล็กยึดท่อ	1.00	lot	495.00	495.00	148.50	149.00	644.00	
	ทดสอบ ทำความสะอาด ทาสีทำสัญลักษณ์ท่อ	1.00	lot	165.00	165.00	49.50	50.00	215.00	
	ก๊อมน้ำ ขนาด Dia. 1/2"	5.00	อัน	100.00	500.00	50.00	250.00	750.00	
	STOP VALVE ขนาด Dia. 1/2"	10.00	อัน	210.00	2,100.00	50.00	500.00	2,600.00	
	ประตูน้ำ GATE VALVE ขนาด Dia. 3/4"	5.00	ชุด	264.00	1,320.00	150.00	750.00	2,070.00	
	ประตูน้ำกันกลับ CHECK VALVE ขนาด Dia. 3/4"	1.00	ชุด	264.00	264.00	150.00	150.00	414.00	
	ประตูน้ำ BALL VALVE ขนาด Dia. 3/4"	4.00	ชุด	264.00	1,056.00	150.00	600.00	1,656.00	
	ประตูน้ำลูกลอย FLOAT VALVE ขนาด Dia. 1/2"	1.00	ชุด	232.00	232.00	100.00	100.00	332.00	
	มาตรวัดน้ำ ภายใน ขนาด Dia. 1/2"	1.00	ชุด	955.00	955.00	100.00	100.00	1,055.00	
	เครื่องสูบน้ำเพิ่มแรงดัน 200 วัตต์ อัตราการสูบน้ำ	1.00	ชุด	6,500.00	6,500.00	1,200.00	1,200.00	7,700.00	
	ไม่น้อยกว่า 28 ลิตร/นาที ที่ความสูง 12 เมตร								
	ถังเก็บน้ำสแตนเลสสี่เหลี่ยมความจุไม่น้อยกว่า 1,000 ลิตร พร้อมขาตั้ง	1.00	ชุด	8,280.00	8,280.00	500.00	500.00	8,780.00	
	แท่น คสล. รับถังน้ำ	1.00	รวม	1,000.00	1,000.00	-	-	1,000.00	
	รวมงานข้อ 3.2					คณณการรวมค่า		33,539.00	

.....ประธานกรรมการ

.....กรรมการ

.....กรรมการ

รายการประมาณราคาก่อสร้าง บ้านพักหัวหน้าสำนักงานจังหวัดสกลนคร

สถานการณ์ที่ก่อสร้าง ณ ถนนสุขุมวิท การค้าปลีกเชิงชุม อำเภอเมืองสกลนคร จังหวัดสกลนคร

แบบเลขที่ มธ 3-59001-4

สำนักงานโยธาธิการและผังเมืองจังหวัดสกลนคร

พระบรมราชโองการ

30 เดือน พญศิจิภยาน

พ.ศ. 2565 แบบเลขที่ ยผจ.สน.36/2566

กำหนดราคากลางโดย คณะกรรมการกำหนดราคากลาง ตามคำสั่งจังหวัดสกลนคร ที่ 5580/2567 ลงวันที่ 25 มีนาคม 2567 เมื่อวันที่ 18 เมษายน 2567

[illegible]

รวมงานข้อ 3.3

คุณฉวีวรรณ

.....

.....SUNBELLY

[illegible]

รายการประมาณราคาค่าก่อสร้าง บ้านพักหัวหน้าสำนักงานจังหวัดสกลนคร

สถานที่ก่อสร้าง ณ ถนนศูนย์ราชการ ตำบลธาตุเชิงชุม อำเภอเมืองสกลนคร จังหวัดสกลนคร

สำนักงานโยธาธิการและผังเมืองจังหวัดสกลนคร

แบบเลขที่ มฐ 3-59001-4

ปรับปรุงราคาเมื่อวันที่ 30 เดือน พฤศจิกายน พ.ศ. 2565 แบบเลขที่ ยผจ.สน.36/2566

กำหนดราคากลางโดย คณะกรรมการกำหนดราคากลาง ตามคำสั่งจังหวัดสกลนคร ที่ 5580/2567 ลงวันที่ 25 มีนาคม 2567 เมื่อวันที่ 18 เมษายน 2567

ลำดับที่	รายการ	จำนวน	หน่วย	ราคาวัสดุ		ค่าแรงงาน		รวมค่าวัสดุ และค่าแรงงาน	หมายเหตุ
				ราคาหน่วยละ	จำนวนเงิน	ราคาหน่วยละ	จำนวนเงิน		
	4.1 แผงย่อย และเซอร์กิตเบรกเกอร์								
	LP								
	- แผงย่อย 12 วงจรพร้อมเมน 80AT 2P IC 10 kA	1.00	Set	4,590.00	4,590.00	750.00	750.00	5,340.00	
	- MINIATURE CB. 20AT 1P IC 6 kA (RCBO)	2.00	Set	1,742.00	3,484.00	36.00	72.00	3,556.00	
	- MINIATURE CB. 16AT 1P IC 6 kA (RCBO)	2.00	Set	1,742.00	3,484.00	36.00	72.00	3,556.00	
	- MINIATURE CB. 16AT 1P IC 6 kA	2.00	Set	187.00	374.00	36.00	72.00	446.00	
	- หลักรัดแน่นทั้งหมัดด้วยทองแดง หรือทองแดงบอนด์ ขนาด Ø 14.2 มม. ยาว	1.00	Set	900.00	900.00	250.00	250.00	1,150.00	
	- EXOTHERMIC WELDING	1.00	Set	240.00	240.00	60.00	60.00	300.00	
	- KILOWATT HOUR METER 15(45)A 1 PHASE	1.00	Set	460.00	460.00	200.00	200.00	660.00	
	รวมงานข้อ 4.1							15,008.00	
	4.2 ท่อและรางเดินสายไฟฟ้า								
	- uPVC 1 1/4" (32 mm.)	12.00	m	48.00	576.00	27.00	324.00	900.00	
	- uPVC 1/2" (15 mm.)	300.00	m	12.00	3,600.00	20.00	6,000.00	9,600.00	
	- PVC 1/2" (15 mm.)	7.00	m	11.00	77.00	20.00	140.00	217.00	
	- FITTING & SUPPORT & ACCESSORIES	1.00	Lot	850.00	850.00	255.00	255.00	1,105.00	
					คณะกรรมการ				
	รวมงานข้อ 4.2							11,822.00	

.....ประธานกรรมการ

.....กรรมการ

.....กรรมการ

รายการประมาณราคาค่าก่อสร้าง บ้านพักหัวหน้าสำนักงานจังหวัดสกลนคร

สถานที่ก่อสร้าง ณ ถนนศูนย์ราชการ ตำบลธาตุเชิงชุม อำเภอเมืองสกลนคร จังหวัดสกลนคร

แบบเลขที่ มฐ 3-59001-4

สำนักงานโยธาธิการและผังเมืองจังหวัดสกลนคร

ปรับราคาเมื่อวันที่ 30 เดือน พฤศจิกายน พ.ศ. 2565

แบบเลขที่ ยผจ.สน.36/2566

กำหนดราคากลางโดย คณะกรรมการกำหนดราคากลาง ตามคำสั่งจังหวัดสกลนคร ที่ 5580/2567 ลงวันที่ 25 มีนาคม 2567 เมื่อวันที่ 18 เมษายน 2567

ลำดับที่	รายการ	จำนวน	หน่วย	ราคาวัสดุ		ค่าแรงงาน		รวมค่าวัสดุ และค่าแรงงาน	หมายเหตุ
				ราคาหน่วยละ	จำนวนเงิน	ราคาหน่วยละ	จำนวนเงิน		
	5.2 งานก่อสร้างความแข็งแรงของเครื่องปรับอากาศ								
	Piping Works								
	1) Liquid Tube (Copper tube, type L)								
	- Dia.1/4"	13.00	เมตร	44.00	572.00	24.00	312.00	884.00	
	- Dia.3/8"	7.00	เมตร	77.00	539.00	30.00	210.00	749.00	
	2) Suction Tube (Copper tube, type L)								
	- Dia.3/8"	13.00	เมตร	77.00	1,001.00	30.00	390.00	1,391.00	
	- Dia.5/8"	7.00	เมตร	174.00	1,218.00	65.00	455.00	1,673.00	
	3) Drain Pipe (PVC class 8.5)								
	- Dia.3/4"	12.00	เมตร	12.00	144.00	25.00	300.00	444.00	
	4) Fitting	1.00	พม่า	590.00	590.00	170.00	170.00	760.00	
	5) Hanger, Support & Accessories	1.00	พม่า	350.00	350.00	100.00	100.00	450.00	
	Piping Insulation Works								
	1) Copper Tube Insulation								
	Thick 1/2"								
	- Dia.1/4"	13.00	เมตร	25.00	325.00	9.00	117.00	442.00	
	- Dia.3/8"	7.00	เมตร	27.00	189.00	9.00	63.00	252.00	



.....ประธานกรรมการ

.....กรรมการ

.....กรรมการ

รายการประมาณราคาก่อสร้าง บ้านพักหัวหน้าสำนักงานจังหวัดสกลนคร

สถานที่ก่อสร้าง ณ ถนนศูนย์ราชการ ตำบลธาตุเชิงชุม อำเภอเมืองสกลนคร จังหวัดสกลนคร

สำนักงานโยธาธิการและผังเมืองจังหวัดสกลนคร

กำหนดราคากลางโดย คณะกรรมการกำหนดราคากลาง ตามคำสั่งจังหวัดสกลนคร ที่ 5580/2567 ลงวันที่ 25 มีนาคม 2567 เมื่อวันที่ 18 เมษายน 2567

ลำดับที่	รายการ	จำนวน	หน่วย	ราคาวัสดุ		ค่าแรงงาน		รวมค่าวัสดุ และค่าแรงงาน	หมายเหตุ
				ราคาหน่วยละ	จำนวนเงิน	ราคาหน่วยละ	จำนวนเงิน		
	5.5 งานอุปกรณ์ไฟฟ้าของระบบปรับอากาศ								
	Branch Breaker (Plug On Thermal Magnetic Type IC 5 kA)								
	- Branch CB 16 AT-1P	2.00	อัน	189.00	378.00	36.00	72.00	450.00	
	- Branch CB 25 AT-1P	1.00	อัน	189.00	189.00	36.00	36.00	225.00	
	Wire (450/750V IEC01)								
	- 2.5 sq.mm.	438.00	เมตร	8.00	3,504.00	7.00	3,066.00	6,570.00	
	Accessories	1.00	ทะมา	350.00	350.00	100.00	100.00	450.00	
	Conduit								
	1) EMT								
	- Dia.1/2"	134.00	เมตร	25.00	3,350.00	22.00	2,948.00	6,298.00	
	2) IMC								
	- Dia.1/2"	12.00	เมตร	54.00	648.00	26.00	312.00	960.00	
	3) Hanger , Support & Accessories	1.00	ทะมา	790.00	790.00	230.00	230.00	1,020.00	
	Disconnecting Switch (Out Door)								
	- Size 16 A, 2P	2.00	อัน	840.00	1,680.00	100.00	200.00	1,880.00	
	- Size 25 A, 2P	1.00	อัน	1,260.00	1,260.00	100.00	100.00	1,360.00	
	รวมงานข้อ 5.5				คณกรกรกรกร			19,213.00	

.....ประธานกรรมการ

.....กรกรกรกร

.....กรกรกรกร

โครงการก่อสร้างบ้านพักหัวหน้าสำนักงานจังหวัดสกลนคร

ณ ถนนศูนย์ราชการ ตำบลธาตุนาเวียงอำเภอเมืองสกลนคร จังหวัดสกลนคร

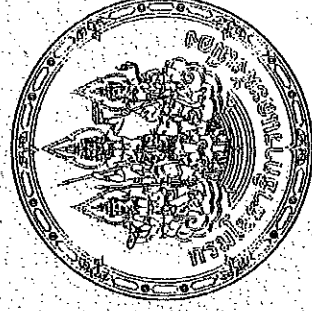

กรมโยธาธิการและผังเมือง กระทรวงมหาดไทย

คณะกรรมการ

ประธานกรรมการ

กรรมการ

กรรมการ

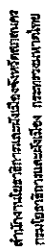

โครงการฯ อยู่ระหว่างดำเนินการจัดทำแผนงานประจำปี
สภานิติบัญญัติ

(ก) การดำเนินการตามแผนปฏิบัติการ

(คำชี้แจงฉบับนี้ถึงผู้รับทราบ) ผู้รับทราบ

for the purpose of the investigation.

5

1

150

11

05/05

2. การมีปฏิสัมพันธ์กับหน่วยงานราชการ เช่น โรงเรียน และ อบต. กับชุมชนโดยรอบ เพื่อส่งเสริมให้เด็กนักเรียนและชุมชนได้ร่วมกันพัฒนาโรงเรียนให้ดีขึ้น

3. ၁၇၂၁ ခုနှစ်၊ ဇူလိုင်လ ၁၇ ရက်နေ့၊

- เพื่อวัดผลสัมฤทธิ์ของการเรียนการสอน โดยใช้แบบสอบถามความรู้ทางวิทยาศาสตร์
ในลักษณะปลายเปิดและปลายปิด โดยเก็บรวบรวมข้อมูลจากนักเรียนมาทำการวิเคราะห์
ข้อมูลเชิงปริมาณและเชิงคุณภาพ โดยนำผลที่ได้มาประมวลผลและนำเสนอในรูปแบบ
เชิงพรรณนาตามความจำเป็นหรือความเหมาะสม

ความยากจนจะถดถอยลงมากในโครงการสร้าง

$\frac{V}{\text{cm}^3}$ 0.0001 0.0002 0.0003 0.0004 0.0005 0.0006 0.0007 0.0008 0.0009 0.0010

1. ความชื้น
ให้ใช้ $Q_2 / P_2 = 210 \text{ ksc}$ (หาจากรวมอยู่ที่ 28 ซม.) หรือแบ่งตามปริมาตรที่วาง-ถูกบันทึก ขนาด 15x15x15 ซม.
อายุ 28 วัน ไม่ต่ำกว่า 240 ksc.
2. เหล็กเสริมคอนกรีต มีคุณสมบัติดังนี้
 - 2.1 ขนาด 8 ฟุต 6 มม. 928 มม. ให้ใช้เหล็กเส้นขนาด SR - 24 ($\phi = 2400 \text{ ksc}$)
 - 2.2 ขนาด 12 มม. 112 มม. ให้ใช้เหล็กเส้นเส้นขนาด SD - 36 ($\phi = 3000 \text{ ksc}$)หากใช้เหล็กเส้น SD - 40 ทำตามวิธีทดสอบเหล็กเส้นโดยใช้วิธีทดสอบแบบทดสอบ
3. ฐานราก ฐานรากให้ดูแบบพิเศษนี้
- ตามแบบที่กำหนด
4. งานแผ่นพื้น
 - ใช้วิธีแบบ ท่อขึงนี้ ความหนาตามวิธีทดสอบนี้ผู้ถูกถาม
5. เหล็กโครงสร้างรูปพรรณ
 - 5.1 ต้องใช้ความถี่ตามแบบและสิ่งที่ได้ความไม่ต่ำกว่า 2,400 มม. / ท.ซม.
 - 5.2 เหล็กโครงสร้างรูปพรรณที่มีหน้าใช้ต้องมาจากที่ไม่น่า ไม่เป็นสนิมทั่วไป
 - 5.3 หากไปใช้การระบุในแบบแปลนและเขียน การกระทำเหล็กโครงสร้างรูปพรรณให้เช่นเดียวกับการใช้ (20 welding) ตลอดจนวัสดุเหล็กโครงสร้างที่หล่อเชื่อม และรอยต่อต้องแข็งแรง
- ไม่ใช่ว่าการรวมแข็งแรงของเหล็กโครงสร้างรูปพรรณที่นำมาทำขึ้น
- 5.4 ให้ใช้ค่าที่ระบุในประเภท load codes อย่างน้อย 2 ขึ้น กับมาตราฐาน
- 5.5 ให้ใช้ค่าที่ระบุในประเภท 1, 2, 3



สำนักงานปฏิรูปการเลือกตั้งมีองค์บริหารตามโครงสร้าง

โครงการฯ นี้ได้รับการสนับสนุนจากสำนักงานส่งเสริมการค้าในต่างประเทศ ณ นครเซี่ยงไฮ้

หน้า ๑๖๓

นายสมชาย
(ตำแหน่งหัวหน้างานวิจัย)
ชื่อ: สมชาย

 (นายสมชาย ใจหาย)

วิศุทธวิธยา

(นาย) นายสมชาย หวัง

๓๔๙

10/10/19

(นายไพฑูริย์ ทรงเย็น)

แบบฉบับ
มาตรฐานงาน เพื่อให้ได้มาตรฐานวิธี

the president

วันที่ 30 พฤศจิกายน 2565

๒๕๖๕
 ๒๕๖๕

100	100
-----	-----

Curious?

511150

تاریخ
مقام
نام
پست
شماره
کد

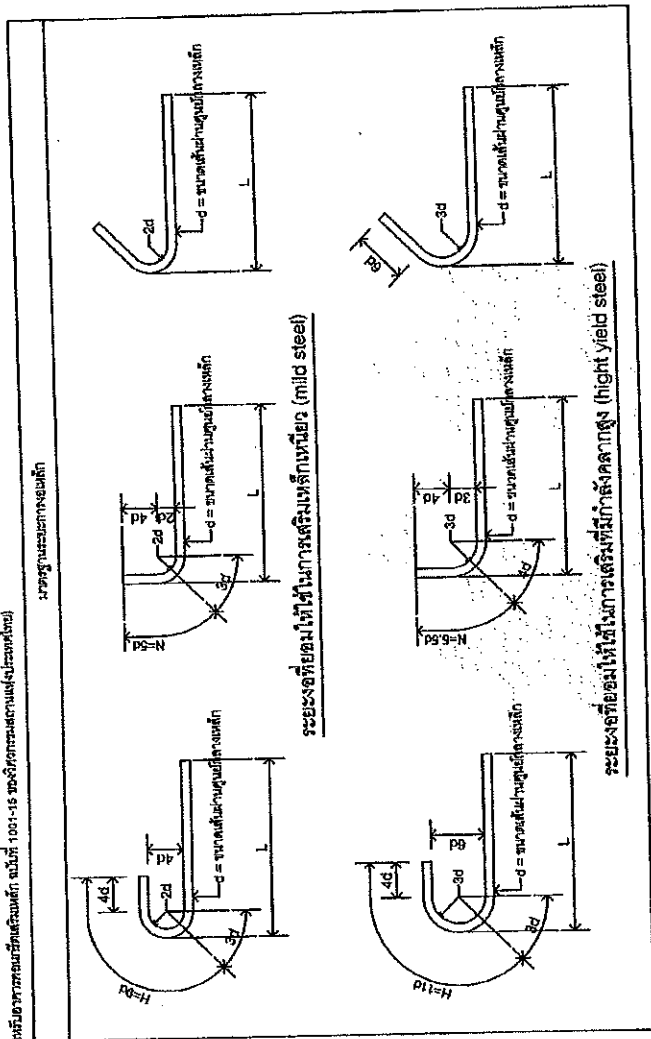

จะยังอธิบายไม่ใช้ในการเสริมที่มักแข็งแรง (high yield steel)

แผนแม่บทระบบการเสริมพลังภาคประชาสังคม

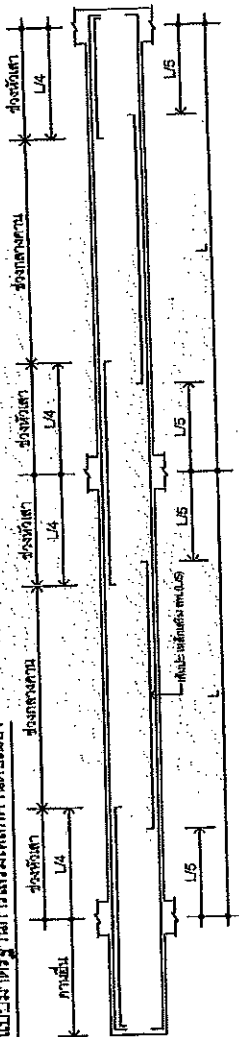

БІЛГІ

[illegible]

File # 100-361100

3

นางสาวพรพรรณ เหมสุกเสริมสุขนภรัตน์

[illegible]

ชนิดฐานระฆัง				
เหล็กเส้นเหล็ก		เหล็กเส้นเหล็ก		
ขนาดเหล็ก (mm.)	ระยะห่าง (cm.)	ขนาดเหล็ก (mm.)	ระยะห่าง (cm.)	
Ø		Ø		
R86	55	R86	30	
R88	60	R88	45	
R912	110	R912	60	
R915	135	R915	75	
R919	170	R919	85	
R922	-	R922	-	
R926	-	R926	-	
R928	-	R928	-	
Ø		Ø		
D912	60	D912	45	
D915	80	D915	60	
D919	95	D919	70	
D925	-	D925	-	
D928	-	D928	-	

1. เพื่อกำหนดระยะเวลาในการทำ 15 คน. ไม่ได้ออกชื่อผู้เขียนเท่านั้น
 2. ปัญหาที่เกิดขึ้นในการนำเสนองานคือการที่งานทั้งหมดต้องใช้เวลาทั้งหมดในการนำเสนอ
 3. ในกรณีที่นำเสนอในรูปแบบของงานเขียน 25% ของงานทั้งหมด
 4. ในกรณีที่นำเสนอในรูปแบบของงานเขียน 25% ของงานทั้งหมด
 5. ในกรณีที่นำเสนอในรูปแบบของงานเขียน 25% ของงานทั้งหมด

4. อรรถาธิบายที่นักแปลได้แปลตามเป็นระบบอย่างไร?

เหล็กปลอกกลักรณะต่าง ๆ

—

● ● ● ●



สำนักงานคณะกรรมการการอุดมศึกษา
กระทรวงศึกษาธิการ

โครงการพัฒนาระบบประกันคุณภาพ
การอุดมศึกษา

ผู้ทรงคุณวุฒิ
(ผู้ทรงคุณวุฒิพิเศษ)

ผู้ทรงคุณวุฒิ
(ผู้ทรงคุณวุฒิพิเศษ)

ผู้ทรงคุณวุฒิ
(ผู้ทรงคุณวุฒิพิเศษ)

ผู้ทรงคุณวุฒิ
(ผู้ทรงคุณวุฒิพิเศษ)

ผู้ทรงคุณวุฒิ
(ผู้ทรงคุณวุฒิพิเศษ)

ผู้ทรงคุณวุฒิ
(ผู้ทรงคุณวุฒิพิเศษ)

ผู้ทรงคุณวุฒิ
(ผู้ทรงคุณวุฒิพิเศษ)

ผู้ทรงคุณวุฒิ
(ผู้ทรงคุณวุฒิพิเศษ)

ผู้ทรงคุณวุฒิ
(ผู้ทรงคุณวุฒิพิเศษ)

ผู้ทรงคุณวุฒิ
(ผู้ทรงคุณวุฒิพิเศษ)

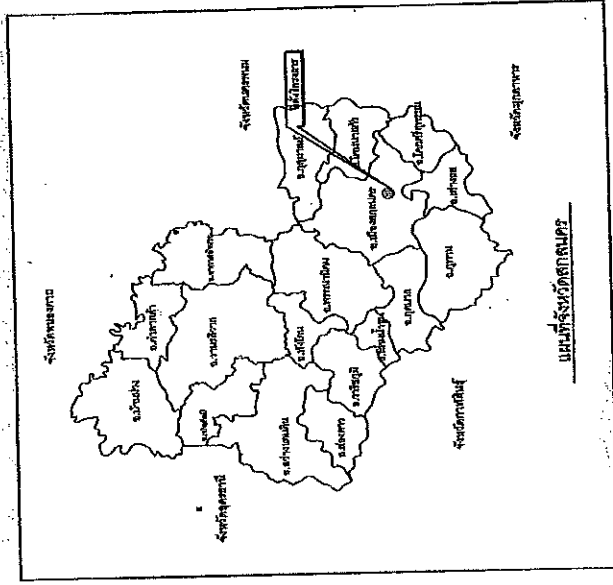

แผนที่จังหวัดสุพรรณบุรี

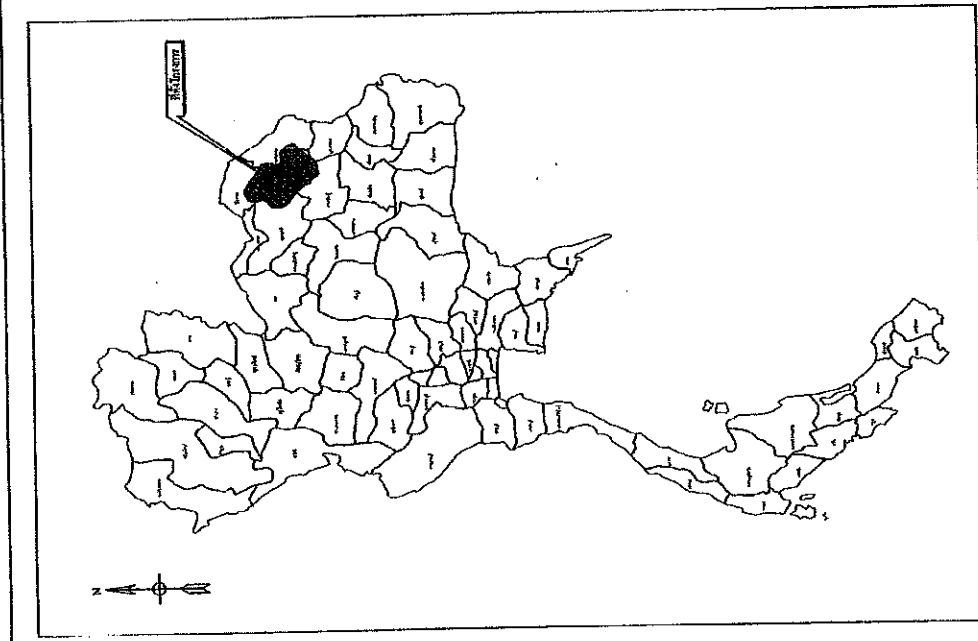

แผนที่แสดงที่ตั้งโครงการ

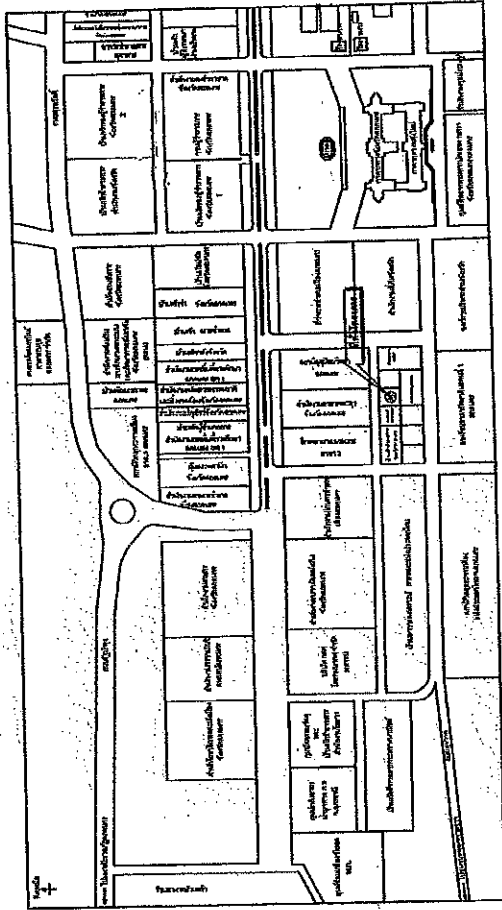

ผังบริเวณสิ่งปลูกสร้าง

คณะกรรมการ

ผู้ทรงคุณวุฒิ

ประธานกรรมการ

กรรมการ

กรรมการ

ผังบริเวณสิ่งปลูกสร้างที่ก่อสร้าง
มาตราส่วน 1 : 500

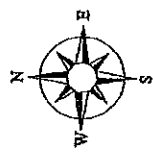

สำนักงานสาธารณสุขอำเภอเมืองสงขลา

สถานีวิทยุเทววิทยาสงขลา

บ้านพักตำรวจพิสูจน์หลักฐาน

บ้านพักรับรองพรพากร เขตพื้นที่

สำนักงานสรรพากรพื้นที่สงขลา
เมืองสงขลา

สำนักงานที่ดินจังหวัดสงขลา
คดีสงขลา

ประธานกรรมการ
กรรมการ
กรรมการ



สำนักงานสาธารณสุขจังหวัดสงขลา
กรมสาธารณสุขจังหวัดสงขลา

โครงการก่อสร้างสิ่งปลูกสร้างที่สำนักงานสาธารณสุขจังหวัดสงขลา

คำขอ
(สำหรับขอรับใบอนุญาตก่อสร้าง) สังกัดพื้นที่
สงขลา

ผู้ขอรับ
(สำหรับขอรับใบอนุญาตก่อสร้าง) สังกัดพื้นที่
สงขลา

คำขอรับ
(สำหรับขอรับใบอนุญาตก่อสร้าง) สังกัดพื้นที่
สงขลา

ผู้ตรวจ
(นายแพทย์สาธารณสุขจังหวัดสงขลา)
สงขลา

คำขอ
(นายแพทย์สาธารณสุขจังหวัดสงขลา)
สงขลา

ผู้ตรวจ
(นายแพทย์สาธารณสุขจังหวัดสงขลา)
สงขลา

แบบแปลน
ผังบริเวณสิ่งปลูกสร้างที่สำนักงาน
จังหวัดสงขลา

ขนาดพื้นที่ 1:500

วันที่ 30 พฤศจิกายน 2565

แบบแปลน
แบบแปลน
A-05 / 05



สำนักงานนโยบายและแผนทรัพยากรธรรมชาติและสิ่งแวดล้อม
กรมนโยบายและแผนสิ่งแวดล้อม

โครงการศึกษาและจัดทำแผนแม่บท
การอนุรักษ์และจัดการทรัพยากรธรรมชาติ

ผู้ว่าราชการจังหวัด
(นายสมชาย ติงสวณิช) จังหวัดภูเก็ต

ผู้แทน
(นายสมชาย ติงสวณิช) จังหวัดภูเก็ต

ประธาน
(นายสมชาย ติงสวณิช) จังหวัดภูเก็ต

รองประธาน
(นายสมชาย ติงสวณิช) จังหวัดภูเก็ต

กรรมการ
(นายสมชาย ติงสวณิช) จังหวัดภูเก็ต

กรรมการ
(นายสมชาย ติงสวณิช) จังหวัดภูเก็ต

กรรมการ
(นายสมชาย ติงสวณิช) จังหวัดภูเก็ต

กรรมการ
(นายสมชาย ติงสวณิช) จังหวัดภูเก็ต

กรรมการ
(นายสมชาย ติงสวณิช) จังหวัดภูเก็ต

กรรมการ
(นายสมชาย ติงสวณิช) จังหวัดภูเก็ต

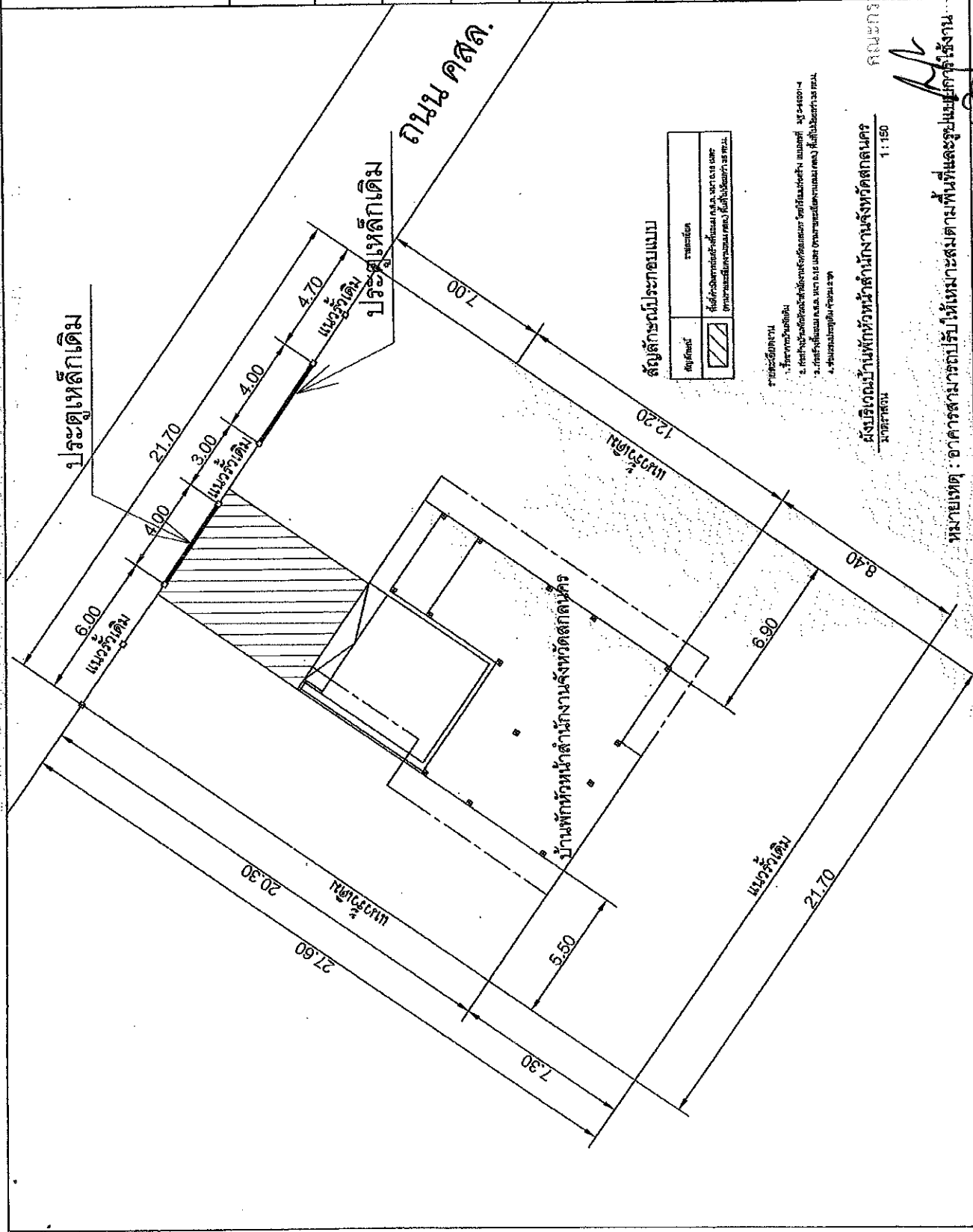

สัญลักษณ์ประกอบแบบ

สัญลักษณ์	รายละเอียด
	พื้นที่เวนคืนที่ดิน (ตามมติของคณะกรรมการเวนคืนที่ดิน)
	พื้นที่เวนคืนที่ดิน (ตามมติของคณะกรรมการเวนคืนที่ดิน)

รายละเอียด

1. พื้นที่เวนคืนที่ดิน
2. พื้นที่เวนคืนที่ดิน (ตามมติของคณะกรรมการเวนคืนที่ดิน)
3. พื้นที่เวนคืนที่ดิน (ตามมติของคณะกรรมการเวนคืนที่ดิน)
4. พื้นที่เวนคืนที่ดิน (ตามมติของคณะกรรมการเวนคืนที่ดิน)

ผังบริเวณบ้านพักหัวหน้าสำนักงานจังหวัดภูเก็ต
มาตราส่วน 1:150

หมายเหตุ : อาคารสามารถปรับให้เหมาะสมตามพื้นที่และรูปแบบการรังสรรค์งาน

กรรมการ

กรรมการ



สำนักงานนโยบายและแผนการขนส่งและจราจร
กรมโยธาธิการและผังเมือง กระทรวงคมนาคม

โครงการก่อสร้างทางพิเศษสายจากบ้านนาโพธิ์
สายกรุงเทพฯ-นนทบุรี

สัญญา

(สำหรับโครงการก่อสร้างทางพิเศษสายจากบ้านนาโพธิ์
สายกรุงเทพฯ-นนทบุรี)

ชื่อแบบ

(สำหรับโครงการก่อสร้างทางพิเศษสายจากบ้านนาโพธิ์
สายกรุงเทพฯ-นนทบุรี)

สถาปนิก

(สำหรับโครงการก่อสร้างทางพิเศษสายจากบ้านนาโพธิ์
สายกรุงเทพฯ-นนทบุรี)

วิศวกรโยธา

(สำหรับโครงการก่อสร้างทางพิเศษสายจากบ้านนาโพธิ์
สายกรุงเทพฯ-นนทบุรี)

สัญญา

(สำหรับโครงการก่อสร้างทางพิเศษสายจากบ้านนาโพธิ์
สายกรุงเทพฯ-นนทบุรี)

ผู้ตรวจ

(สำหรับโครงการก่อสร้างทางพิเศษสายจากบ้านนาโพธิ์
สายกรุงเทพฯ-นนทบุรี)

แบบแปลน

แบบแปลนทางพิเศษสายจากบ้านนาโพธิ์
สายกรุงเทพฯ-นนทบุรี

รายการ

วันที่ 30 พฤศจิกายน 2555

แบบแปลน

แบบแปลนทางพิเศษสายจากบ้านนาโพธิ์
สายกรุงเทพฯ-นนทบุรี

หน้า 4-03

05 / 05

รายการประกอบแบบ

1. วัสดุ "นอร์" ยี่ห้อ "นอร์" ใช้สำหรับ
2. วัสดุ "นอร์" ยี่ห้อ "นอร์" ใช้สำหรับ
3. วัสดุ "นอร์" ยี่ห้อ "นอร์" ใช้สำหรับ
4. EXPANSION JOINT ใช้สำหรับ
5. JOINT FILLER ใช้สำหรับ
6. วัสดุ Transverse Expansion Steel ใช้สำหรับ
7. วัสดุ Transverse Wire Mesh ใช้สำหรับ
8. วัสดุ Transverse Wire Mesh ใช้สำหรับ
9. วัสดุ Transverse Wire Mesh ใช้สำหรับ
10. วัสดุ Transverse Wire Mesh ใช้สำหรับ

TIE BARS-DOWEL BARS

TIE BARS/DOWEL BARS	STEEL TYPE	DIAMETER (mm)	LENGTH (cm)	SPACING (cm)
TIE BARS	DB	12	50	50
DOWEL BARS	DB	25	50	50

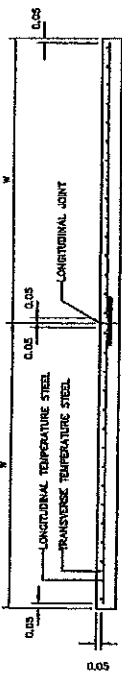

รูปตัดตามแนวตั้งของทางพิเศษสายจากบ้านนาโพธิ์สายกรุงเทพฯ-นนทบุรี

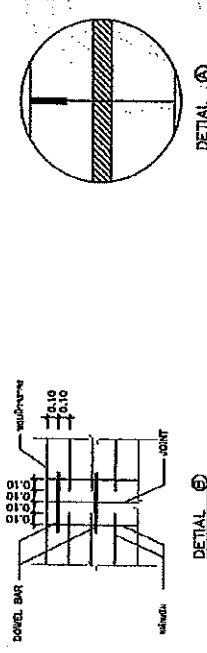
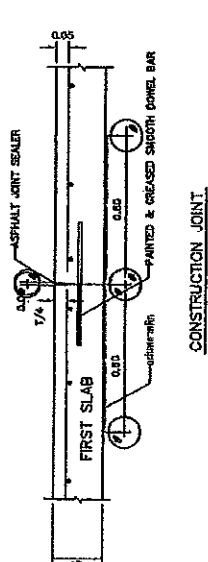
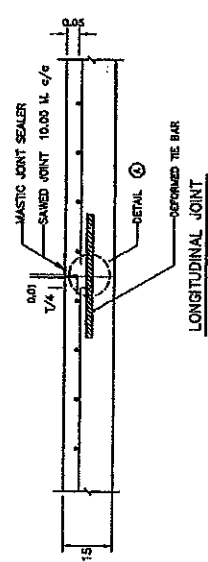
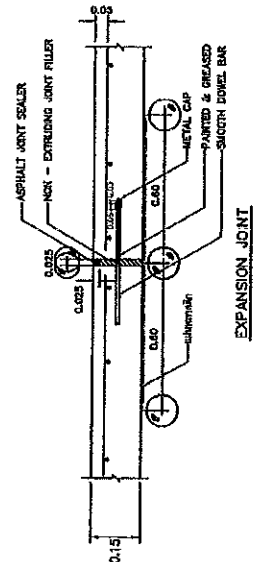

โครงการก่อสร้างทางพิเศษสายจากบ้านนาโพธิ์
สายกรุงเทพฯ-นนทบุรี

กรมโยธาธิการและผังเมือง

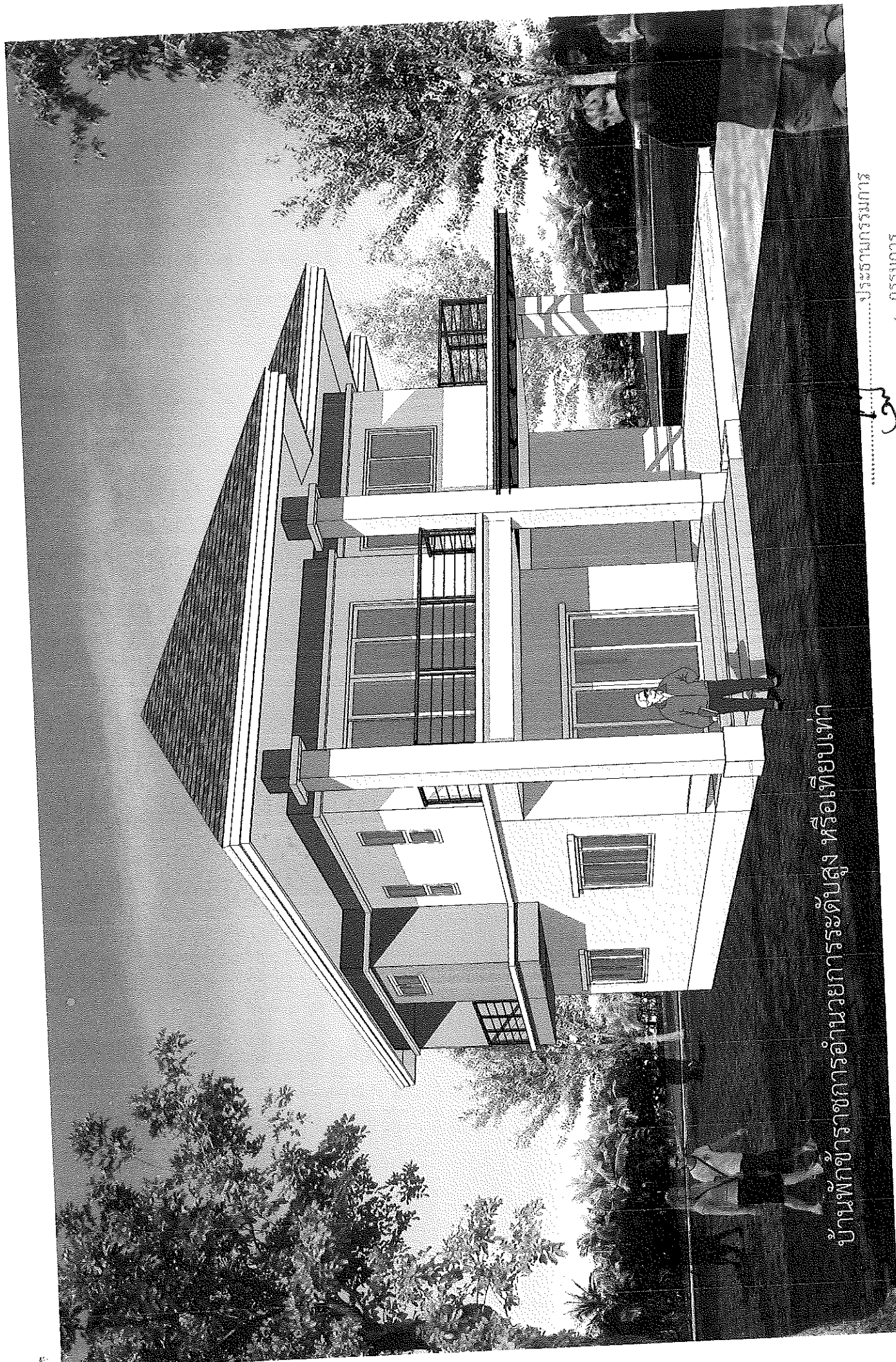

บ้านพักข้าราชการอำนวยการระดับสูง หรือเทียบเท่า

.....ประธานกรรมการ

.....กรรมการ

.....กรรมการ

แบบมาตรฐาน
บ้านพักข้าราชการอำนวยการระดับสูง หรือเทียบเท่า

กรมโยธาธิการและผังเมือง กระทรวงมหาดไทย



ชุดที่: ๑
แบบอาคารศูนย์ราชการมาตรฐาน (ศูนย์บ้าน
แบบมาตรฐาน
บ้านพักข้าราชการอำนวยการระดับสูงหรือเทียบ
เท่า)
มฐ 3-590C

กรมโยธาธิการและผังเมือง กระทรวงมหาด
ไทย

A-01 - A-26

LA

IA

S-01 - S-12

SN-01 - SN-08

EE-01 - EE-06

M-01 - M-13

รวม

คณะกรรมการ

ปล

ประธานกรรมการ

กรรมการ

กรรมการ

แบบสอบถามผู้ปกครอง

แผ่นที่	แสดง	เลขที่แบบ
A-01	สารบัญแบบ	มฐ 3-59001-4
A-02	สัญลักษณ์ประกอบแบบ รายการวัสดุ	
A-03	รายการประกอบแบบ	
A-04	ผังบริเวณ	
A-05	แปลนพื้นรับล่าง	
A-06	แปลนพื้นรับบน	
A-07	แปลนหลังคา	
A-08	รูปตัด 1 , รูปตัด 2	
A-09	รูปตัด 3 , รูปตัด 4	
A-10	รูปตัด A - A , รูปตัด B - B	
A-11	แบบขยายประตู	
A-12	แบบขยายหน้าต่าง	
A-13	แบบขยายบันได 1 (ST.1)	
A-14	แบบขยายห้องน้ำ 1 (WC.1)	
A-15	แบบขยายห้องน้ำ 1 (WC.1)	
A-16	แบบขยายห้องน้ำ 2 (WC.2)	
A-17	แบบขยายห้องน้ำ 2 (WC.2)	
A-18	แบบขยายห้องน้ำ 3 (WC.3)	
A-19	แบบขยายห้องน้ำ 3 (WC.3)	
A-20	แบบขยายคาน้ำโดยรังผึ้ง	แบบขยายสระ
	ประตูห้องน้ำ	
A-21	รายการอุปกรณ์ มาตรฐานการติดตั้งอุปกรณ์	
A-22	แบบขยายหลังคา 1	
A-23	แบบขยายระเบียง 1	
A-24	แบบขยายระเบียง 2	
A-25	แบบขยายระเบียง 3	
A-26	แบบขยายระเบียง 4	

แบบวิธีวิจารณ์ผู้ข่าวกีฬา

แผ่นที่	แสดง	เลขที่แบบ
S-01	สารบัญแบบ, รายการประกอบแบบงานโครงสร้าง	มฐ 3-59001-4
S-02	แปลนฐานรากอาคาร	
S-03	แปลนเสา คาน, พื้นชั้น 1 (พื้นทับ +0.60)	
	แปลนเสา คาน, พื้นชั้นบน	
S-04	แปลนคานระแนงบันได, แปลนโครงสร้าง	
S-05	แบบรายละเอียดฐานรากอาคาร, รายละเอียดงานปูคาน, ค.ส.ล.	
S-06	แบบรายละเอียดเสริมเหล็กในคาน, B1-B9	
S-07	แบบรายละเอียดเสริมเหล็กในคาน, B10-B13	
S-08	แบบรายละเอียดเสริมเหล็กในคาน, B14	
S-09	แบบรายละเอียดเสริมเหล็กในคาน, B15-B18	
S-10	แบบรายละเอียดเสริมเหล็กในคาน, B19-B3, STX, OS, GSA	
S-11	ขยายบันได ST	
	แบบรายละเอียดคานเหล็กชั้นจากเสา	
S-12	รายละเอียดการวางพื้นสำหรับรูป	

แบบวิศวกรรมสถาปัตย์		
แผ่นที่	แสดง	เลขที่แบบ
SN-01	สารบัญแบบและสัญลักษณ์ประกอบแบบสถาปัตย์	มฐ 3-59001-4
SN-02	รายการประกอบแบบ (แผ่นที่ 1)	
SN-03	รายการประกอบแบบ (แผ่นที่ 2)	
SN-04	แปลนระบบสุขาภิบาลพื้นที่ล่าง	
SN-05	แปลนระบบสุขาภิบาลพื้นที่บน	
SN-06	แบบรายละเอียดระบบสุขาภิบาลพื้นที่ล่าง	
SN-07	แบบรายละเอียดระบบสุขาภิบาลพื้นที่บน	
SN-08	แบบรายละเอียดการวางท่อ	

แบบวิถีวรรณศิลป์ภาค

แผ่นที่	แสดง	เลขที่แบบ
EE-01	สวบัญชีงบประมาณรายปีให้ทันและชัดเจน	มฐ 3-S9001-4
	สัญญาการบริการรายปีให้ทันและชัดเจน	
	รายละเอียดงานระบบให้ทันและชัดเจน	
EE-02	รายละเอียดแผน LP	
EE-03	ผังระบบไฟฟ้าแสงสว่างชั้นล่าง	
EE-04	ผังระบบไฟฟ้าแสงสว่างชั้นบน	
EE-05	ผังตัวรับไฟฟ้าและตัวรับโทรศัพท์ชั้นล่าง	
EE-06	ผังตัวรับไฟฟ้าและตัวรับโทรศัพท์ชั้นบน	

แบบวิศวกรรมปรับอากาศ		
แผ่นที่	แสดง	เลขที่แบบ
M-01	สารบัญแบบ สรุปลักษณะและความหมาย , หมายเหตุ	มฐ 3-S9001-4
M-02	ข้อกำหนดรายการประกอบแบบระบบปรับอากาศ 1	
M-03	ข้อกำหนดรายการประกอบแบบระบบปรับอากาศ 2	
M-04	ข้อกำหนดรายการประกอบแบบระบบปรับอากาศ 3	
M-05	ข้อกำหนดรายการประกอบแบบระบบปรับอากาศ 4	
M-06	ข้อกำหนดรายการประกอบแบบระบบปรับอากาศ 5	
M-07	ข้อกำหนดรายการประกอบแบบระบบปรับอากาศ 6	
M-08	ข้อกำหนดรายการประกอบแบบระบบปรับอากาศ 7	
M-09	ตารางรายการราคาติดตั้งปรับอากาศ	
	ตารางที่คิดงบประมาณค่าภาค	
M-10	แปลนระบบปรับอากาศและระบายอากาศ ชั้นล่าง	
M-11	แปลนระบบปรับอากาศและระบายอากาศ ชั้นบน	
M-12	รายละเอียดการจัดตั้ง 1	
M-13	รายละเอียดการจัดตั้ง 2	
	คณะกรรมการ	
	ประธานกรรมการ	



กรมโยธาธิการและผังเมือง
กระทรวงมหาดไทย

[illegible]

Discussion

บ้านพักข้าราชการเกษียณอายุ

Responsible Party:

၁၂၂

Handwritten signature

பெயர்	தமிழ்
-------	-------

၁၀၂၇၁၁၁၁၁၁	၁၀၂၇၁၁၁၁၁၁
------------	------------

2. செய்தியைச் செய்தவர்

အကျိုးရှိစေရန် အသုံးပြုပါ။

74

<p> <input type="checkbox"/> 1. General Information Name: _____ Address: _____ City: _____ State: _____ Zip: _____ Phone: _____ </p>	<p> <input type="checkbox"/> 2. Personal Information Date of Birth: _____ Gender: <input type="checkbox"/> Male <input type="checkbox"/> Female Marital Status: <input type="checkbox"/> Single <input type="checkbox"/> Married <input type="checkbox"/> Divorced <input type="checkbox"/> Widowed Number of Children: _____ </p>
---	---

DATE: _____

DATE	DESCRIPTION
10/1/2023	...
10/2/2023	...
10/3/2023	...
10/4/2023	...
10/5/2023	...
10/6/2023	...
10/7/2023	...
10/8/2023	...
10/9/2023	...
10/10/2023	...
10/11/2023	...
10/12/2023	...
10/13/2023	...
10/14/2023	...
10/15/2023	...
10/16/2023	...
10/17/2023	...
10/18/2023	...
10/19/2023	...
10/20/2023	...
10/21/2023	...
10/22/2023	...
10/23/2023	...
10/24/2023	...
10/25/2023	...
10/26/2023	...
10/27/2023	...
10/28/2023	...
10/29/2023	...
10/30/2023	...
10/31/2023	...

Blank

	2	3	4	5	6	7	8	9	10	11	12	13	14	15	16	17	18	19	20	21	22	23	24	25	26	27	28	29	30	31	32	33	34	35	36	37	38	39	40	41	42	43	44	45	46	47	48	49	50	51	52	53	54	55	56	57	58	59	60	61	62	63	64	65	66	67	68	69	70	71	72	73	74	75	76	77	78	79	80	81	82	83	84	85	86	87	88	89	90	91	92	93	94	95	96	97	98	99	100	101	102	103	104	105	106	107	108	109	110	111	112	113	114	115	116	117	118	119	120	121	122	123	124	125	126	127	128	129	130	131	132	133	134	135	136	137	138	139	140	141	142	143	144	145	146	147	148	149	150	151	152	153	154	155	156	157	158	159	160	161	162	163	164	165	166	167	168	169	170	171	172	173	174	175	176	177	178	179	180	181	182	183	184	185	186	187	188	189	190	191	192	193	194	195	196	197	198	199	200	201	202	203	204	205	206	207	208	209	210	211	212	213	214	215	216	217	218	219	220	221	222	223	224	225	226	227	228	229	230	231	232	233	234	235	236	237	238	239	240	241	242	243	244	245	246	247	248	249	250	251	252	253	254	255	256	257	258	259	260	261	262	263	264	265	266	267	268	269	270	271	272	273	274	275	276	277	278	279	280	281	282	283	284	285	286	287	288	289	290	291	292	293	294	295	296	297	298	299	300	301	302	303	304	305	306	307	308	309	310	311	312	313	314	315	316	317	318	319	320	321	322	323	324	325	326	327	328	329	330	331	332	333	334	335	336	337	338	339	340	341	342	343	344	345	346	347	348	349	350	351	352	353	354	355	356	357	358	359	360	361	362	363	364	365	366	367	368	369	370	371	372	373	374	375	376	377	378	379	380	381	382	383	384	385	386	387	388	389	390	391	392	393	394	395	396	397	398	399	400	401	402	403	404	405	406	407	408	409	410	411	412	413	414	415	416	417	418	419	420	421	422	423	424	425	426	427	428	429	430	431	432	433	434	435	436	437	438	439	440	441	442	443	444	445	446	447	448	449	450	451	452	453	454	455	456	457	458	459	460	461	462	463	464	465	466	467	468	469	470	471	472	473	474	475	476	477	478	479	480	481	482	483	484	485	486	487	488	489	490	491	492	493	494	495	496	497	498	499	500	501	502	503	504	505	506	507	508	509	510	511	512	513	514	515	516	517	518	519	520	521	522	523	524	525
--	---	---	---	---	---	---	---	---	----	----	----	----	----	----	----	----	----	----	----	----	----	----	----	----	----	----	----	----	----	----	----	----	----	----	----	----	----	----	----	----	----	----	----	----	----	----	----	----	----	----	----	----	----	----	----	----	----	----	----	----	----	----	----	----	----	----	----	----	----	----	----	----	----	----	----	----	----	----	----	----	----	----	----	----	----	----	----	----	----	----	----	----	----	----	----	----	----	----	-----	-----	-----	-----	-----	-----	-----	-----	-----	-----	-----	-----	-----	-----	-----	-----	-----	-----	-----	-----	-----	-----	-----	-----	-----	-----	-----	-----	-----	-----	-----	-----	-----	-----	-----	-----	-----	-----	-----	-----	-----	-----	-----	-----	-----	-----	-----	-----	-----	-----	-----	-----	-----	-----	-----	-----	-----	-----	-----	-----	-----	-----	-----	-----	-----	-----	-----	-----	-----	-----	-----	-----	-----	-----	-----	-----	-----	-----	-----	-----	-----	-----	-----	-----	-----	-----	-----	-----	-----	-----	-----	-----	-----	-----	-----	-----	-----	-----	-----	-----	-----	-----	-----	-----	-----	-----	-----	-----	-----	-----	-----	-----	-----	-----	-----	-----	-----	-----	-----	-----	-----	-----	-----	-----	-----	-----	-----	-----	-----	-----	-----	-----	-----	-----	-----	-----	-----	-----	-----	-----	-----	-----	-----	-----	-----	-----	-----	-----	-----	-----	-----	-----	-----	-----	-----	-----	-----	-----	-----	-----	-----	-----	-----	-----	-----	-----	-----	-----	-----	-----	-----	-----	-----	-----	-----	-----	-----	-----	-----	-----	-----	-----	-----	-----	-----	-----	-----	-----	-----	-----	-----	-----	-----	-----	-----	-----	-----	-----	-----	-----	-----	-----	-----	-----	-----	-----	-----	-----	-----	-----	-----	-----	-----	-----	-----	-----	-----	-----	-----	-----	-----	-----	-----	-----	-----	-----	-----	-----	-----	-----	-----	-----	-----	-----	-----	-----	-----	-----	-----	-----	-----	-----	-----	-----	-----	-----	-----	-----	-----	-----	-----	-----	-----	-----	-----	-----	-----	-----	-----	-----	-----	-----	-----	-----	-----	-----	-----	-----	-----	-----	-----	-----	-----	-----	-----	-----	-----	-----	-----	-----	-----	-----	-----	-----	-----	-----	-----	-----	-----	-----	-----	-----	-----	-----	-----	-----	-----	-----	-----	-----	-----	-----	-----	-----	-----	-----	-----	-----	-----	-----	-----	-----	-----	-----	-----	-----	-----	-----	-----	-----	-----	-----	-----	-----	-----	-----	-----	-----	-----	-----	-----	-----	-----	-----	-----	-----	-----	-----	-----	-----	-----	-----	-----	-----	-----	-----	-----	-----	-----	-----	-----	-----	-----	-----	-----	-----	-----	-----	-----	-----	-----	-----	-----	-----	-----	-----	-----	-----	-----	-----	-----	-----	-----	-----	-----	-----	-----	-----	-----	-----	-----	-----	-----	-----	-----	-----	-----	-----	-----	-----	-----	-----	-----	-----	-----	-----	-----	-----	-----	-----	-----	-----	-----	-----	-----	-----	-----	-----	-----	-----	-----	-----	-----	-----	-----	-----	-----	-----	-----	-----	-----	-----	-----	-----	-----	-----

2020

การปฏิรูปไทย

a

b

10

1011, 100096
(L. 100095-2, 100096-1)

1

(Eugene O'Neill)

1. **PROPOSED**

Family Issues

[illegible]

Fragebogennummer	A-01	26
------------------	------	----

1	2	3	4	5	6	7	8	9	10	11	12	13	14	15	16	17	18	19	20	21	22	23	24	25	26	27	28	29	30	31	32	33	34	35	36	37	38	39	40	41	42	43	44	45	46	47	48	49	50	51	52	53	54	55	56	57	58	59	60	61	62	63	64	65	66	67	68	69	70	71	72	73	74	75	76	77	78	79	80	81	82	83	84	85	86	87	88	89	90	91	92	93	94	95	96	97	98	99	100	101	102	103	104	105	106	107	108	109	110	111	112	113	114	115	116	117	118	119	120	121	122	123	124	125	126	127	128	129	130	131	132	133	134	135	136	137	138	139	140	141	142	143	144	145	146	147	148	149	150	151	152	153	154	155	156	157	158	159	160	161	162	163	164	165	166	167	168	169	170	171	172	173	174	175	176	177	178	179	180	181	182	183	184	185	186	187	188	189	190	191	192	193	194	195	196	197	198	199	200	201	202	203	204	205	206	207	208	209	210	211	212	213	214	215	216	217	218	219	220	221	222	223	224	225	226	227	228	229	230	231	232	233	234	235	236	237	238	239	240	241	242	243	244	245	246	247	248	249	250	251	252	253	254	255	256	257	258	259	260	261	262	263	264	265	266	267	268	269	270	271	272	273	274	275	276	277	278	279	280	281	282	283	284	285	286	287	288	289	290	291	292	293	294	295	296	297	298	299	300	301	302	303	304	305	306	307	308	309	310	311	312	313	314	315	316	317	318	319	320	321	322	323	324	325	326	327	328	329	330	331	332	333	334	335	336	337	338	339	340	341	342	343	344	345	346	347	348	349	350	351	352	353	354	355	356	357	358	359	360	361	362	363	364	365	366	367	368	369	370	371	372	373	374	375	376	377	378	379	380	381	382	383	384	385	386	387	388	389	390	391	392	393	394	395	396	397	398	399	400	401	402	403	404	405	406	407	408	409	410	411	412	413	414	415	416	417	418	419	420	421	422	423	424	425	426	427	428	429	430	431	432	433	434	435	436	437	438	439	440	441	442	443	444	445	446	447	448	449	450	451	452	453	454	455	456	457	458	459	460	461	462	463	464	465	466
---	---	---	---	---	---	---	---	---	----	----	----	----	----	----	----	----	----	----	----	----	----	----	----	----	----	----	----	----	----	----	----	----	----	----	----	----	----	----	----	----	----	----	----	----	----	----	----	----	----	----	----	----	----	----	----	----	----	----	----	----	----	----	----	----	----	----	----	----	----	----	----	----	----	----	----	----	----	----	----	----	----	----	----	----	----	----	----	----	----	----	----	----	----	----	----	----	----	----	-----	-----	-----	-----	-----	-----	-----	-----	-----	-----	-----	-----	-----	-----	-----	-----	-----	-----	-----	-----	-----	-----	-----	-----	-----	-----	-----	-----	-----	-----	-----	-----	-----	-----	-----	-----	-----	-----	-----	-----	-----	-----	-----	-----	-----	-----	-----	-----	-----	-----	-----	-----	-----	-----	-----	-----	-----	-----	-----	-----	-----	-----	-----	-----	-----	-----	-----	-----	-----	-----	-----	-----	-----	-----	-----	-----	-----	-----	-----	-----	-----	-----	-----	-----	-----	-----	-----	-----	-----	-----	-----	-----	-----	-----	-----	-----	-----	-----	-----	-----	-----	-----	-----	-----	-----	-----	-----	-----	-----	-----	-----	-----	-----	-----	-----	-----	-----	-----	-----	-----	-----	-----	-----	-----	-----	-----	-----	-----	-----	-----	-----	-----	-----	-----	-----	-----	-----	-----	-----	-----	-----	-----	-----	-----	-----	-----	-----	-----	-----	-----	-----	-----	-----	-----	-----	-----	-----	-----	-----	-----	-----	-----	-----	-----	-----	-----	-----	-----	-----	-----	-----	-----	-----	-----	-----	-----	-----	-----	-----	-----	-----	-----	-----	-----	-----	-----	-----	-----	-----	-----	-----	-----	-----	-----	-----	-----	-----	-----	-----	-----	-----	-----	-----	-----	-----	-----	-----	-----	-----	-----	-----	-----	-----	-----	-----	-----	-----	-----	-----	-----	-----	-----	-----	-----	-----	-----	-----	-----	-----	-----	-----	-----	-----	-----	-----	-----	-----	-----	-----	-----	-----	-----	-----	-----	-----	-----	-----	-----	-----	-----	-----	-----	-----	-----	-----	-----	-----	-----	-----	-----	-----	-----	-----	-----	-----	-----	-----	-----	-----	-----	-----	-----	-----	-----	-----	-----	-----	-----	-----	-----	-----	-----	-----	-----	-----	-----	-----	-----	-----	-----	-----	-----	-----	-----	-----	-----	-----	-----	-----	-----	-----	-----	-----	-----	-----	-----	-----	-----	-----	-----	-----	-----	-----	-----	-----	-----	-----	-----	-----	-----	-----	-----	-----	-----	-----	-----	-----	-----	-----	-----	-----	-----	-----	-----	-----	-----	-----	-----	-----	-----	-----	-----	-----	-----	-----	-----	-----	-----	-----	-----	-----	-----	-----	-----	-----	-----	-----	-----	-----	-----	-----	-----	-----	-----	-----	-----	-----

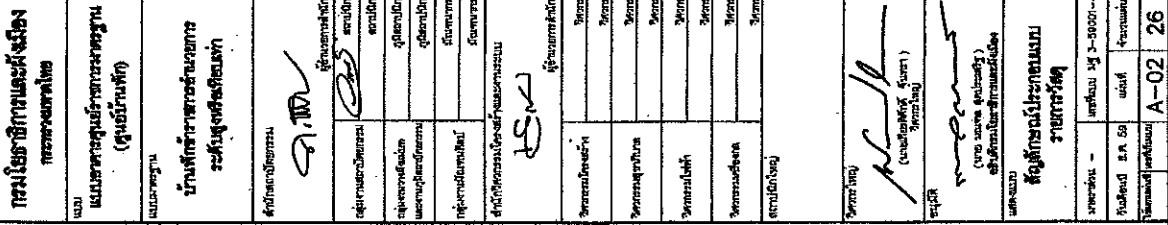
[illegible][illegible][illegible]

รายการประกอบแบบ

1. ขั้วปลั๊กแรงดัน

ผู้จ้าง มีความประสงค์จะจ้างช่างก่อสร้าง บ้านพักชั่วคราวการอำนวยความสะดวกสำหรับห้อง หรือห้องนอน
ลักษณะอาคารสูง 2 ชั้น ตามแบบก่อสร้าง รายการประกอบแบบและรายการ มาตรฐานต่าง ๆ
ของกรมโยธาธิการและผังเมือง

ผู้รับจ้างต้องจัดทำก่อสร้างตามแบบและรายการก่อสร้าง รวมทั้งปฏิบัติตามข้อกำหนดในแบบ
สัญญา ให้แล้วเสร็จสมบูรณ์จนสามารถใช้งานได้ตามวัตถุประสงค์ของตัวจ้างทุกประการ

2. รายละเอียดประกอบแบบ

2.1 การวางผังและระดับ

ผู้รับจ้างต้องทำการวางผังบริเวณให้ถูกต้องเรียบร้อยแล้วก่อนขุดดินถมดินและก่อสร้าง
ของขึ้นให้ก่อสร้างเพื่อการระบายน้ำ ตามแบบรายการที่กำหนดก่อนดำเนินการต่อไป

2.2 งานสถาปัตย์กรรม

- ก. งานพื้น
 - พื้น ค.ส.ล. ทำผิวขัดมันเรียบ หรือผิวทึบเรียบ ใช้ปูนซีเมนต์ตามมาตรฐาน เลสที่ 2532
 - พื้น ค.ส.ล. ปูกระเบื้องเคลือบผิวด้าน ขนาด 8"x8" หรือ 12"x12" ตามแบบระบุ ใช้กระเบื้อง
เคลือบผิวเคลือบด้าน ตามมาตรฐาน มอก. 2508-2555 น้ยาที่เคลือบ ใช้ของที่ผลิตในประเทศไทย
 - พื้น ค.ส.ล. ปูไม้เนื้อแข็ง 1"x4" สีน้ำตาล ไม้เนื้อแข็ง เช่น ไม้ตะเคียน ไม้แดง หรือไม้สัก 1"x4"
จนกระทั่งยึดสนิท สักไม้รับย แล้วเคลือบด้วยน้ำมันสีตามแบบ

ข. งานผนัง

- สบั้นล่างไม่ก่ออิฐฉาบปูน อิฐต้องเป็นอิฐที่แกร่ง มาตรฐาน มอก. 2532
- ก่ออิฐฉาบปูน สูงกว่า 10 ซม.
- ก่ออิฐฉาบปูน สูงกว่า 10 ซม. และผนังปูนหนา 10 ซม.
- ก่ออิฐฉาบปูน สูงกว่า 10 ซม. การก่อผนังของหลังคาและประตูหน้าต่าง และทุกระยะ 2 ม. ตาม
ความยาวของผนังหรือทุกระยะ 3 ม. ไม้ท่อน หรือไม้ท่อน ค.ส.ล. หนา 4 ซม. ไม้ท่อน
กว้าง 15 ซม. เสร็จเหล็ก 2 มม. 6 มม. 20 มม.

ค. งานฝ้าเพดาน

- ไม้ใช้สอยตามแบบรายการที่ระบุ
- ไม้ใช้สอยตามแบบรายการที่ระบุ สำหรับฝ้าเพดาน ตามมอก. 863-2532 ติดตั้งตามมาตรฐานผู้ผลิต

ง. งานหลังคา

- โครงหลังคา ตามที่ได้กำหนดไว้ในแบบและรายการวิศวกรรมโครงสร้าง
- วัสดุหลังคา R1 หลังคากระเบื้องเคลือบหรือเคลือบสีหรือเคลือบสี โทนสีน้ำตาลหรือสีเทา
เคลือบสีน้ำตาล มอก. 535-2540 ติดตั้งตามมาตรฐานผู้ผลิต
- R2 หลังคาแผ่นซีเมนต์ หรือซีเมนต์เคลือบสีหรือเคลือบสี โทนสีน้ำตาลหรือสีเทา
มอก. 612-2548 ติดตั้งตามมาตรฐานผู้ผลิต

9. งานประตู- หน้าต่าง และอุปกรณ์

- รายละเอียดตามแบบในแบบรายการประตู- หน้าต่าง และอุปกรณ์
- ประตู หน้าต่างสูงไม่เกิน 2 เมตร ใช้วัสดุเป็นเหล็กหรืออลูมิเนียม สีทาสี ความหนาหน้าตัดไม่น้อยกว่า 1.8 มม.
- ประตูบานเปิดทั่วไป ใช้บานพับประตู เหล็กกันสนิมขนาด 759-2531 ขนาด 4"x3" บานและ

- 4. จด ติดตั้งตามแบบวิธีของผู้ผลิต
- กลอนทั่วไปใช้กลอนโลหะชุบโครเมียม เหล็กกันสนิมภายในประเทศ
- กลอนประตูเปิดทั่วไป ใช้แบบสแตนเลส หรือ สแตนเลส SATIN CHROME ประเภท STANDARD DUTY รูป

ของ ORBIT เหล็กกันสนิมในประเทศ

- งานไม้ฉากและเหล็กยึด กักตุนตามแบบและก่อสร้าง

ข. งานห้องน้ำ- ล้าง และสุขภัณฑ์

- รายละเอียดตามแบบในแบบรายการห้องน้ำ- ล้าง สุขภัณฑ์ และอุปกรณ์ประกอบ
- การเดินท่อน้ำประปา- ท่อน้ำทิ้ง- ท่อลม ให้เป็นไปตามงานวิศวกรรมสุขาภิบาล

ค. งานสี

- งานทาสีผนังปูนภายในและภายนอก
- สีรองพื้น ใช้สีรองพื้นสำหรับปูนใหม่ สีผิวพื้นใช้สีทึบหนา
- สีทับหน้า ใช้สีอะครีลิก 100% สำหรับทาสีภายใน ตาม มอก. 2321-2549
- งานทาสีผนังภายใน
- สีรองพื้น ใช้สีรองพื้นสำหรับปูนเก่า สีผิวพื้นใช้สีทึบหนา
- สีทับหน้า ใช้สีอะครีลิก 100% สำหรับทาสีภายใน ตาม มอก. 2321-2549
- งานทาสีผนังภายนอก
- สีรองพื้น ใช้สีรองพื้นสำหรับปูนเก่า สีผิวพื้นใช้สีทึบหนา
- สีทับหน้า ใช้สีอะครีลิก 100% สำหรับทาสีภายนอก ตาม มอก. 2321-2549

ง. งานทาสีผนังภายนอก

- สีรองพื้น ใช้สีรองพื้นสำหรับปูนเก่า สีผิวพื้นใช้สีทึบหนา
- สีทับหน้า ใช้สีอะครีลิก 100% สำหรับทาสีภายนอก ตาม มอก. 2321-2549
- งานทาสีผนังภายนอก
- สีรองพื้น ใช้สีรองพื้นสำหรับปูนเก่า สีผิวพื้นใช้สีทึบหนา
- สีทับหน้า ใช้สีอะครีลิก 100% สำหรับทาสีภายนอก ตาม มอก. 2321-2549
- งานทาสีผนังภายนอก
- สีรองพื้น ใช้สีรองพื้นสำหรับปูนเก่า สีผิวพื้นใช้สีทึบหนา
- สีทับหน้า ใช้สีอะครีลิก 100% สำหรับทาสีภายนอก ตาม มอก. 2321-2549

จ. งานทาสีผนังภายใน

- สีรองพื้น ใช้สีรองพื้นสำหรับปูนเก่า สีผิวพื้นใช้สีทึบหนา
- สีทับหน้า ใช้สีอะครีลิก 100% สำหรับทาสีภายใน ตาม มอก. 2321-2549
- งานทาสีผนังภายใน
- สีรองพื้น ใช้สีรองพื้นสำหรับปูนเก่า สีผิวพื้นใช้สีทึบหนา
- สีทับหน้า ใช้สีอะครีลิก 100% สำหรับทาสีภายใน ตาม มอก. 2321-2549

ฉ. งานทาสีผนังภายใน

- สีรองพื้น ใช้สีรองพื้นสำหรับปูนเก่า สีผิวพื้นใช้สีทึบหนา
- สีทับหน้า ใช้สีอะครีลิก 100% สำหรับทาสีภายใน ตาม มอก. 2321-2549
- งานทาสีผนังภายใน
- สีรองพื้น ใช้สีรองพื้นสำหรับปูนเก่า สีผิวพื้นใช้สีทึบหนา
- สีทับหน้า ใช้สีอะครีลิก 100% สำหรับทาสีภายใน ตาม มอก. 2321-2549

ช. งานทาสีผนังภายใน

- สีรองพื้น ใช้สีรองพื้นสำหรับปูนเก่า สีผิวพื้นใช้สีทึบหนา
- สีทับหน้า ใช้สีอะครีลิก 100% สำหรับทาสีภายใน ตาม มอก. 2321-2549
- งานทาสีผนังภายใน
- สีรองพื้น ใช้สีรองพื้นสำหรับปูนเก่า สีผิวพื้นใช้สีทึบหนา
- สีทับหน้า ใช้สีอะครีลิก 100% สำหรับทาสีภายใน ตาม มอก. 2321-2549

ซ. งานทาสีผนังภายใน

- สีรองพื้น ใช้สีรองพื้นสำหรับปูนเก่า สีผิวพื้นใช้สีทึบหนา
- สีทับหน้า ใช้สีอะครีลิก 100% สำหรับทาสีภายใน ตาม มอก. 2321-2549
- งานทาสีผนังภายใน
- สีรองพื้น ใช้สีรองพื้นสำหรับปูนเก่า สีผิวพื้นใช้สีทึบหนา
- สีทับหน้า ใช้สีอะครีลิก 100% สำหรับทาสีภายใน ตาม มอก. 2321-2549

ด. งานทาสีผนังภายใน

- สีรองพื้น ใช้สีรองพื้นสำหรับปูนเก่า สีผิวพื้นใช้สีทึบหนา
- สีทับหน้า ใช้สีอะครีลิก 100% สำหรับทาสีภายใน ตาม มอก. 2321-2549
- งานทาสีผนังภายใน
- สีรองพื้น ใช้สีรองพื้นสำหรับปูนเก่า สีผิวพื้นใช้สีทึบหนา
- สีทับหน้า ใช้สีอะครีลิก 100% สำหรับทาสีภายใน ตาม มอก. 2321-2549

ด. งานทาสีผนังภายใน

- สีรองพื้น ใช้สีรองพื้นสำหรับปูนเก่า สีผิวพื้นใช้สีทึบหนา
- สีทับหน้า ใช้สีอะครีลิก 100% สำหรับทาสีภายใน ตาม มอก. 2321-2549
- งานทาสีผนังภายใน
- สีรองพื้น ใช้สีรองพื้นสำหรับปูนเก่า สีผิวพื้นใช้สีทึบหนา
- สีทับหน้า ใช้สีอะครีลิก 100% สำหรับทาสีภายใน ตาม มอก. 2321-2549

ด. งานทาสีผนังภายใน

- สีรองพื้น ใช้สีรองพื้นสำหรับปูนเก่า สีผิวพื้นใช้สีทึบหนา
- สีทับหน้า ใช้สีอะครีลิก 100% สำหรับทาสีภายใน ตาม มอก. 2321-2549
- งานทาสีผนังภายใน
- สีรองพื้น ใช้สีรองพื้นสำหรับปูนเก่า สีผิวพื้นใช้สีทึบหนา
- สีทับหน้า ใช้สีอะครีลิก 100% สำหรับทาสีภายใน ตาม มอก. 2321-2549



กรมโยธาธิการและผังเมือง
กระทรวงมหาดไทย

แบบมาตรฐาน
แบบมาตรฐานการก่อสร้าง
(ฉบับแก้ไข)

แบบมาตรฐาน
แบบมาตรฐานการก่อสร้าง
(ฉบับแก้ไข)

แบบมาตรฐาน
แบบมาตรฐานการก่อสร้าง
(ฉบับแก้ไข)

แบบมาตรฐาน
แบบมาตรฐานการก่อสร้าง
(ฉบับแก้ไข)

แบบมาตรฐาน
แบบมาตรฐานการก่อสร้าง
(ฉบับแก้ไข)

แบบมาตรฐาน
แบบมาตรฐานการก่อสร้าง
(ฉบับแก้ไข)

แบบมาตรฐาน
แบบมาตรฐานการก่อสร้าง
(ฉบับแก้ไข)

แบบมาตรฐาน
แบบมาตรฐานการก่อสร้าง
(ฉบับแก้ไข)

แบบมาตรฐาน
แบบมาตรฐานการก่อสร้าง
(ฉบับแก้ไข)

แบบมาตรฐาน
แบบมาตรฐานการก่อสร้าง
(ฉบับแก้ไข)

แบบมาตรฐาน
แบบมาตรฐานการก่อสร้าง
(ฉบับแก้ไข)

แบบมาตรฐาน
แบบมาตรฐานการก่อสร้าง
(ฉบับแก้ไข)

แบบมาตรฐาน
แบบมาตรฐานการก่อสร้าง
(ฉบับแก้ไข)

แบบมาตรฐาน
แบบมาตรฐานการก่อสร้าง
(ฉบับแก้ไข)

แบบมาตรฐาน
แบบมาตรฐานการก่อสร้าง
(ฉบับแก้ไข)

แบบมาตรฐาน
แบบมาตรฐานการก่อสร้าง
(ฉบับแก้ไข)

แบบมาตรฐาน
แบบมาตรฐานการก่อสร้าง
(ฉบับแก้ไข)

แบบมาตรฐาน
แบบมาตรฐานการก่อสร้าง
(ฉบับแก้ไข)

แบบมาตรฐาน
แบบมาตรฐานการก่อสร้าง
(ฉบับแก้ไข)

แบบมาตรฐาน
แบบมาตรฐานการก่อสร้าง
(ฉบับแก้ไข)

แบบมาตรฐาน
แบบมาตรฐานการก่อสร้าง
(ฉบับแก้ไข)

แบบมาตรฐาน
แบบมาตรฐานการก่อสร้าง
(ฉบับแก้ไข)

แบบมาตรฐาน
แบบมาตรฐานการก่อสร้าง
(ฉบับแก้ไข)

แบบมาตรฐาน
แบบมาตรฐานการก่อสร้าง
(ฉบับแก้ไข)

แบบมาตรฐาน
แบบมาตรฐานการก่อสร้าง
(ฉบับแก้ไข)

แบบมาตรฐาน
แบบมาตรฐานการก่อสร้าง
(ฉบับแก้ไข)

แบบมาตรฐาน
แบบมาตรฐานการก่อสร้าง
(ฉบับแก้ไข)

แบบมาตรฐาน
แบบมาตรฐานการก่อสร้าง
(ฉบับแก้ไข)

แบบมาตรฐาน
แบบมาตรฐานการก่อสร้าง
(ฉบับแก้ไข)

แบบมาตรฐาน
แบบมาตรฐานการก่อสร้าง
(ฉบับแก้ไข)

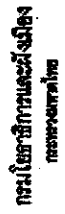

(ในทำเนียบรัฐบาล)

THE UNIVERSITY OF CHICAGO

ນັກພັກພັກສາມາດສູນກາງ
ຈະໄດ້ປະສົບຜົນສຳເລັດ

4

சாதிக்கப்பட்டவர்களுக்கான

7

१२५५॥

[illegible]

2011-12-31	2011-12-31
------------	------------

ကုမ္ပဏီအမည်	ကုမ္ပဏီအမည်
-------------	-------------

[illegible]

15-000000	15-000000
-----------	-----------

100

3

Year	Percentage
1990	10.0
1991	10.0
1992	10.0
1993	10.0
1994	10.0
1995	10.0
1996	10.0
1997	10.0
1998	10.0
1999	10.0
2000	10.0
2001	10.0
2002	10.0
2003	10.0
2004	10.0
2005	10.0
2006	10.0
2007	10.0
2008	10.0
2009	10.0
2010	10.0
2011	10.0
2012	10.0
2013	10.0
2014	10.0
2015	10.0
2016	10.0
2017	10.0
2018	10.0
2019	10.0
2020	10.0
2021	10.0
2022	10.0
2023	10.0
2024	10.0
2025	10.0
2026	10.0
2027	10.0
2028	10.0
2029	10.0
2030	10.0
2031	10.0
2032	10.0
2033	10.0
2034	10.0
2035	10.0
2036	10.0
2037	10.0
2038	10.0
2039	10.0
2040	10.0
2041	10.0
2042	10.0
2043	10.0
2044	10.0
2045	10.0
2046	10.0
2047	10.0
2048	10.0
2049	10.0
2050	10.0
2051	10.0
2052	10.0
2053	10.0
2054	10.0
2055	10.0
2056	10.0
2057	10.0
2058	10.0
2059	10.0
2060	10.0
2061	10.0
2062	10.0
2063	10.0
2064	10.0
2065	10.0
2066	10.0
2067	10.0
2068	10.0
2069	10.0
2070	10.0
2071	10.0
2072	10.0
2073	10.0
2074	10.0
2075	10.0
2076	10.0
2077	10.0
2078	10.0
2079	10.0
2080	10.0
2081	10.0
2082	10.0
2083	10.0
2084	10.0
2085	10.0
2086	10.0
2087	10.0
2088	10.0
2089	10.0
2090	10.0
2091	10.0
2092	10.0
2093	10.0
2094	10.0
2095	10.0
2096	10.0
2097	10.0
2098	10.0
2099	10.0
2100	10.0

2000

04/09/2014 14:00:00

218

1	2	3	4	5	6	7	8	9	10	11	12	13	14	15	16	17	18	19	20	21	22	23	24	25	26	27	28	29	30	31	32	33	34	35	36	37	38	39	40	41	42	43	44	45	46	47	48	49	50	51	52	53	54	55	56	57	58	59	60	61	62	63	64	65	66	67	68	69	70	71	72	73	74	75	76	77	78	79	80	81	82	83	84	85	86	87	88	89	90	91	92	93	94	95	96	97	98	99	100
---	---	---	---	---	---	---	---	---	----	----	----	----	----	----	----	----	----	----	----	----	----	----	----	----	----	----	----	----	----	----	----	----	----	----	----	----	----	----	----	----	----	----	----	----	----	----	----	----	----	----	----	----	----	----	----	----	----	----	----	----	----	----	----	----	----	----	----	----	----	----	----	----	----	----	----	----	----	----	----	----	----	----	----	----	----	----	----	----	----	----	----	----	----	----	----	----	----	----	-----

[illegible]

การพัฒนาระบบ

1000

Page 25

(Chief Engineer.)

Port outsize 2

Sumner

၁၈၅၅-၅၆ ခုနှစ်၊ ဇန်နဝါရီလ ၁၅ ရက်နေ့၊
 (နေပြည်တော်၊ မန္တလေး)

Figure 1

1

10085-6 Arc trogon	DOI: trogon
--------------------	-------------

အမှတ်	၆၆	အမျိုးအမည်	အောင်	အဘအမည်	အောင်အောင်
-------	----	------------	-------	--------	------------

A-04	26
------	----

100

- มีงบประมาณที่มีประสิทธิภาพอย่างเพียงพอมาจากราคาค่าก่อสร้าง ส่วนประกอบอาคารทั้งหมด
- ส่วนรายละเอียดของสถานที่จริงให้กำหนดรายละเอียดตามข้อสั่ง
- ตามแผนไปทำให้เข้าทำงานหน้า
 - A=ระยะชั้นฐานที่ดิน แต่ตามค.ม.น้อยกว่า 2 ม. หรือตามที่กฎหมายกำหนด
 - B=ระยะชั้นฐานที่ดิน แต่ตามค.ม.น้อยกว่า 3 ม. หรือตามที่กฎหมายกำหนด
 - ระยะทางจากที่ดินไปเป็นโครงสร้างที่ก่อสร้าง
- วางระบบน้ำให้ตรงกับข้อกำหนดหรือข้อกำหนดให้

சென்னை

[illegible]

3

[illegible]

ស្នេហាគឺជាអាយុ

มาตราส่วน 1 : 100

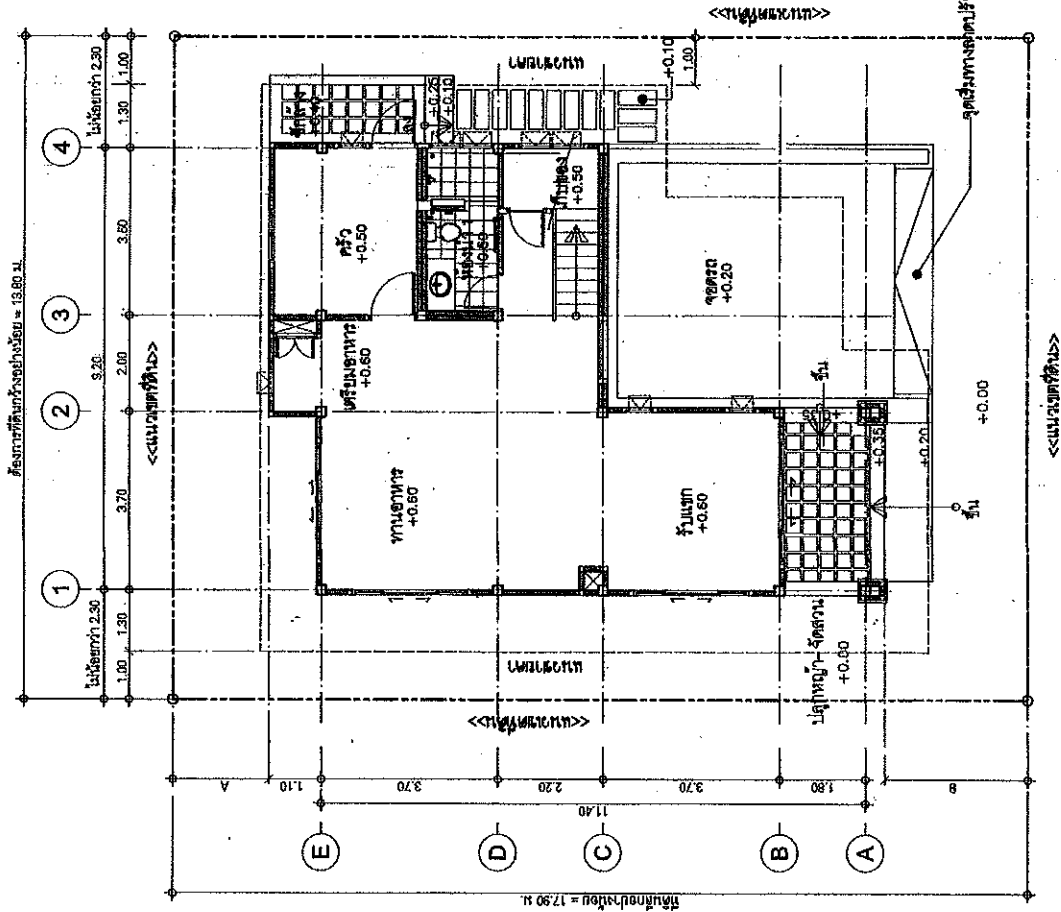

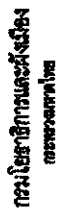

แบบจำลองการเป็นเจ้าภาพสมาคมฟุตบอลโลก
(ศูนย์กีฬา)

निष्कर्ष

บ้านพักข้าราชการส่วนกลาง
ระดับจังหวัดและกิ่งอำเภอ

1165525

Q. 10

301

6575
FACILITATING COMMUNITY

பெயர்	பெயர்
-------	-------

பெரியபாளையம்	பெரியபாளையம்
--------------	--------------

<p> 1. Name of the person 2. Address 3. City 4. State 5. Zip </p>	<p> 6. Date 7. Time 8. Location 9. Description of the event 10. Name of the person 11. Address 12. City 13. State 14. Zip </p>
--	---

การปฏิรูปการศึกษาระดับมัธยมศึกษาตอนต้น

74

ผู้จัดทำรายงาน

Year	Number of cases
1990	10
1991	15
1992	20
1993	25
1994	30
1995	35
1996	40
1997	45
1998	50
1999	55
2000	60
2001	65
2002	70
2003	75
2004	80
2005	85
2006	90
2007	95
2008	100
2009	105
2010	110
2011	115
2012	120
2013	125
2014	130
2015	135
2016	140
2017	145
2018	150
2019	155
2020	160
2021	165
2022	170
2023	175
2024	180
2025	185
2026	190
2027	195
2028	200
2029	205
2030	210
2031	215
2032	220
2033	225
2034	230
2035	235
2036	240
2037	245
2038	250
2039	255
2040	260
2041	265
2042	270
2043	275
2044	280
2045	285
2046	290
2047	295
2048	300
2049	305
2050	310
2051	315
2052	320
2053	325
2054	330
2055	335
2056	340
2057	345
2058	350
2059	355
2060	360
2061	365
2062	370
2063	375
2064	380
2065	385
2066	390
2067	395
2068	400
2069	405
2070	410
2071	415
2072	420
2073	425
2074	430
2075	435
2076	440
2077	445
2078	450
2079	455
2080	460
2081	465
2082	470
2083	475
2084	480
2085	485
2086	490
2087	495
2088	500
2089	505
2090	510
2091	515
2092	520
2093	525
2094	530
2095	535
2096	540
2097	545
2098	550
2099	555
2100	560

76000

11.55

<p> செய்தியைத் தரும் செய்தி: செய்தியைத் தரும் செய்தி: </p>	<p> செய்தியைத் தரும் செய்தி: செய்தியைத் தரும் செய்தி: </p>
---	---

1234	
------	--

RESEARCHER'S NAME

การดำเนินงาน

1980-1981

7

(2) செயல்பாடு

WJH

(Approved version)

[illegible]

เปลี่ยนพื้นฐานต่าง

10085-E Mr. Nathaniel Cecil Thomas

[illegible]

26	A-05	26
----	------	----

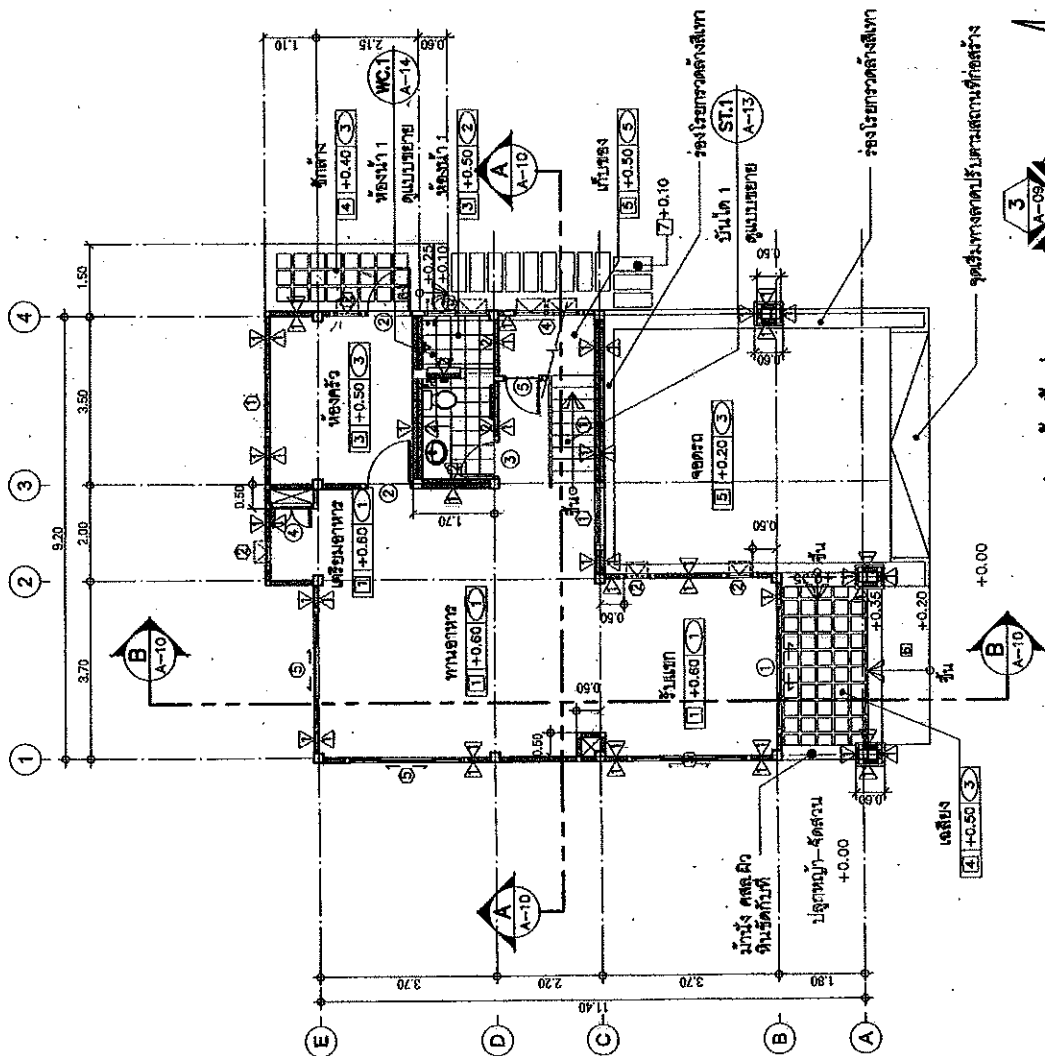

แปลนพื้นชั้นล่าง
มาตราส่วน 1 : 100

ក្រសួងកសិកម្ម រុក្ខាប្រមាញ់ និងនេសាទ

U. S. DEPARTMENT OF AGRICULTURE

[illegible]

1000

www.mca.gov

www.mca.gov



กรมโยธาธิการและผังเมือง
กระทรวงมหาดไทย

แบบ
แปลนอาคารศูนย์ราชการกรมธรรมฐาน
(ศูนย์บริการพื้นที่)

แบบร่างสถาปัตย์

บริษัทที่ปรึกษาการออกแบบอาคาร
ระบบโครงสร้าง

สำนักงานโยธาธิการและผังเมือง

ผู้ควบคุมการก่อสร้าง

ผู้ควบคุมการก่อสร้าง

ผู้ควบคุมการก่อสร้าง

ผู้ควบคุมการก่อสร้าง

ผู้ควบคุมการก่อสร้าง

ผู้ควบคุมการก่อสร้าง

ผู้ควบคุมการก่อสร้าง

ผู้ควบคุมการก่อสร้าง

ผู้ควบคุมการก่อสร้าง

ผู้ควบคุมการก่อสร้าง

ผู้ควบคุมการก่อสร้าง

ผู้ควบคุมการก่อสร้าง

ผู้ควบคุมการก่อสร้าง

ผู้ควบคุมการก่อสร้าง

ผู้ควบคุมการก่อสร้าง

ผู้ควบคุมการก่อสร้าง

ผู้ควบคุมการก่อสร้าง

ผู้ควบคุมการก่อสร้าง

ผู้ควบคุมการก่อสร้าง

ผู้ควบคุมการก่อสร้าง

ผู้ควบคุมการก่อสร้าง

ผู้ควบคุมการก่อสร้าง

ผู้ควบคุมการก่อสร้าง

ผู้ควบคุมการก่อสร้าง

ผู้ควบคุมการก่อสร้าง

ผู้ควบคุมการก่อสร้าง

ผู้ควบคุมการก่อสร้าง

ผู้ควบคุมการก่อสร้าง

ผู้ควบคุมการก่อสร้าง

ผู้ควบคุมการก่อสร้าง

ผู้ควบคุมการก่อสร้าง

ผู้ควบคุมการก่อสร้าง

ผู้ควบคุมการก่อสร้าง

ผู้ควบคุมการก่อสร้าง

ผู้ควบคุมการก่อสร้าง

ผู้ควบคุมการก่อสร้าง

ผู้ควบคุมการก่อสร้าง

ผู้ควบคุมการก่อสร้าง

ผู้ควบคุมการก่อสร้าง

ผู้ควบคุมการก่อสร้าง

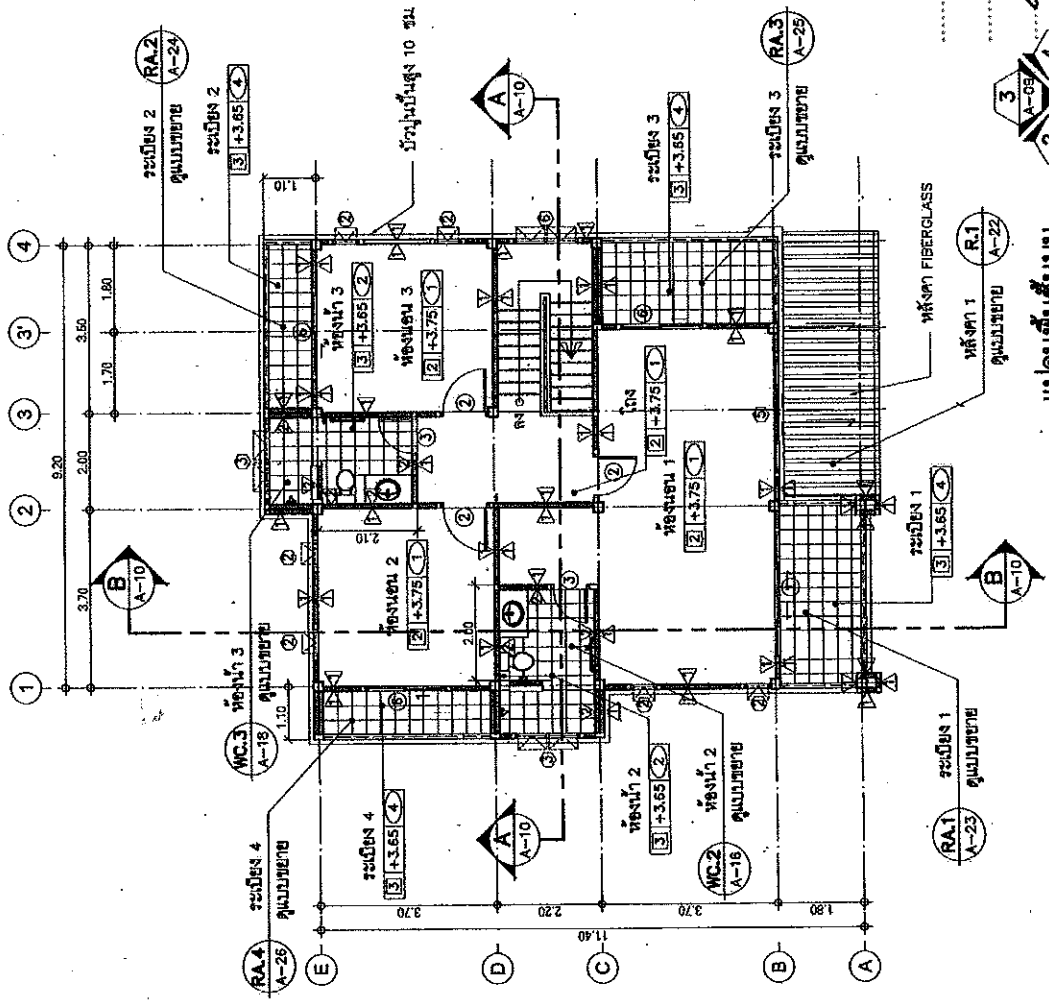

คณะกรรมาธิการ

ประธานกรรมการ

กรรมการ

กรรมการ

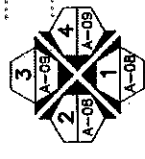

เจ้าพนักงานควบคุมคุณภาพ

แปลนพื้นที่
มาตราส่วน 1 : 100

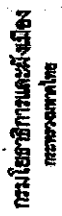

(ในพระบาทสมเด็จพระเจ้าอยู่หัว)

บ้านพักข้าราชการอำนวยการ
ระดับสูงพิเศษประจำ

สำนักงานส่งเสริมการค้าในต่างประเทศ ณ นครเซี่ยงไฮ้

મુક્તિવાદીઓ

[Signature]

102

การดำเนินงานของสำนักงานส่งเสริมการค้าในต่างประเทศ ณ นครเซี่ยงไฮ้

DATE RECEIVED

<p> การดำเนินงานตามแผนปฏิบัติการ ประจำปี ๒๕๖๒ </p>	<p> การดำเนินงานตามแผนปฏิบัติการ ประจำปี ๒๕๖๒ </p>
---	---

[illegible]

10

1

NAME

Planning

NOT AFFILIATED WITH ANY OF THE ABOVE

24/2/2019

2020-2021

DATE _____

THESE

10

10

W. L. R.

57

5-2-0

(Kontingenzkriterium)

© 2004 by The McGraw-Hill Companies, Inc.

15/01/2025

1944	1945	1946	1947	1948	1949	1950	1951	1952	1953	1954	1955	1956	1957	1958	1959	1960	1961	1962	1963	1964	1965	1966	1967	1968	1969	1970	1971	1972	1973	1974	1975	1976	1977	1978	1979	1980	1981	1982	1983	1984	1985	1986	1987	1988	1989	1990	1991	1992	1993	1994	1995	1996	1997	1998	1999	2000	2001	2002	2003	2004	2005	2006	2007	2008	2009	2010	2011	2012	2013	2014	2015	2016	2017	2018	2019	2020	2021	2022	2023	2024	2025	2026	2027	2028	2029	2030	2031	2032	2033	2034	2035	2036	2037	2038	2039	2040	2041	2042	2043	2044	2045	2046	2047	2048	2049	2050	2051	2052	2053	2054	2055	2056	2057	2058	2059	2060	2061	2062	2063	2064	2065	2066	2067	2068	2069	2070	2071	2072	2073	2074	2075	2076	2077	2078	2079	2080	2081	2082	2083	2084	2085	2086	2087	2088	2089	2090	2091	2092	2093	2094	2095	2096	2097	2098	2099	2100	2101	2102	2103	2104	2105	2106	2107	2108	2109	2110	2111	2112	2113	2114	2115	2116	2117	2118	2119	2120	2121	2122	2123	2124	2125	2126	2127	2128	2129	2130	2131	2132	2133	2134	2135	2136	2137	2138	2139	2140	2141	2142	2143	2144	2145	2146	2147	2148	2149	2150	2151	2152	2153	2154	2155	2156	2157	2158	2159	2160	2161	2162	2163	2164	2165	2166	2167	2168	2169	2170	2171	2172	2173	2174	2175	2176	2177	2178	2179	2180	2181	2182	2183	2184	2185	2186	2187	2188	2189	2190	2191	2192	2193	2194	2195	2196	2197	2198	2199	2200	2201	2202	2203	2204	2205	2206	2207	2208	2209	2210	2211	2212	2213	2214	2215	2216	2217	2218	2219	2220	2221	2222	2223	2224	2225	2226	2227	2228	2229	2230	2231	2232	2233	2234	2235	2236	2237	2238	2239	2240	2241	2242	2243	2244	2245	2246	2247	2248	2249	2250	2251	2252	2253	2254	2255	2256	2257	2258	2259	2260	2261	2262	2263	2264	2265	2266	2267	2268	2269	2270	2271	2272	2273	2274	2275	2276	2277	2278	2279	2280	2281	2282	2283	2284	2285	2286	2287	2288	2289	2290	2291	2292	2293	2294	2295	2296	2297	2298	2299	2300	2301	2302	2303	2304	2305	2306	2307	2308	2309	2310	2311	2312	2313	2314	2315	2316	2317	2318	2319	2320	2321	2322	2323	2324	2325	2326	2327	2328	2329	2330	2331	2332	2333	2334	2335	2336	2337	2338	2339	2340	2341	2342	2343	2344	2345	2346	2347	2348	2349	2350	2351	2352</
------	------	------	------	------	------	------	------	------	------	------	------	------	------	------	------	------	------	------	------	------	------	------	------	------	------	------	------	------	------	------	------	------	------	------	------	------	------	------	------	------	------	------	------	------	------	------	------	------	------	------	------	------	------	------	------	------	------	------	------	------	------	------	------	------	------	------	------	------	------	------	------	------	------	------	------	------	------	------	------	------	------	------	------	------	------	------	------	------	------	------	------	------	------	------	------	------	------	------	------	------	------	------	------	------	------	------	------	------	------	------	------	------	------	------	------	------	------	------	------	------	------	------	------	------	------	------	------	------	------	------	------	------	------	------	------	------	------	------	------	------	------	------	------	------	------	------	------	------	------	------	------	------	------	------	------	------	------	------	------	------	------	------	------	------	------	------	------	------	------	------	------	------	------	------	------	------	------	------	------	------	------	------	------	------	------	------	------	------	------	------	------	------	------	------	------	------	------	------	------	------	------	------	------	------	------	------	------	------	------	------	------	------	------	------	------	------	------	------	------	------	------	------	------	------	------	------	------	------	------	------	------	------	------	------	------	------	------	------	------	------	------	------	------	------	------	------	------	------	------	------	------	------	------	------	------	------	------	------	------	------	------	------	------	------	------	------	------	------	------	------	------	------	------	------	------	------	------	------	------	------	------	------	------	------	------	------	------	------	------	------	------	------	------	------	------	------	------	------	------	------	------	------	------	------	------	------	------	------	------	------	------	------	------	------	------	------	------	------	------	------	------	------	------	------	------	------	------	------	------	------	------	------	------	------	------	------	------	------	------	------	------	------	------	------	------	------	------	------	------	------	------	------	------	------	------	------	------	------	------	------	------	------	------	------	------	------	------	------	------	------	------	------	------	------	------	------	------	------	------	------	------	------	------	------	------	------	------	------	------	------	------	------	------	------	------	------	------	------	------	------	------	------	------	------	------	------	------	--------

1	2	3	4	5	6	7	8	9	10	11	12	13	14	15	16	17	18	19	20	21	22	23	24	25	26	27	28	29	30	31	32	33	34	35	36	37	38	39	40	41	42	43	44	45	46	47	48	49	50	51	52	53	54	55	56	57	58	59	60	61	62	63	64	65	66	67	68	69	70	71	72	73	74	75	76	77	78	79	80	81	82	83	84	85	86	87	88	89	90	91	92	93	94	95	96	97	98	99	100
---	---	---	---	---	---	---	---	---	----	----	----	----	----	----	----	----	----	----	----	----	----	----	----	----	----	----	----	----	----	----	----	----	----	----	----	----	----	----	----	----	----	----	----	----	----	----	----	----	----	----	----	----	----	----	----	----	----	----	----	----	----	----	----	----	----	----	----	----	----	----	----	----	----	----	----	----	----	----	----	----	----	----	----	----	----	----	----	----	----	----	----	----	----	----	----	----	----	----	-----

NAME	ADDRESS	PHONE
...

A-07	26
------	----

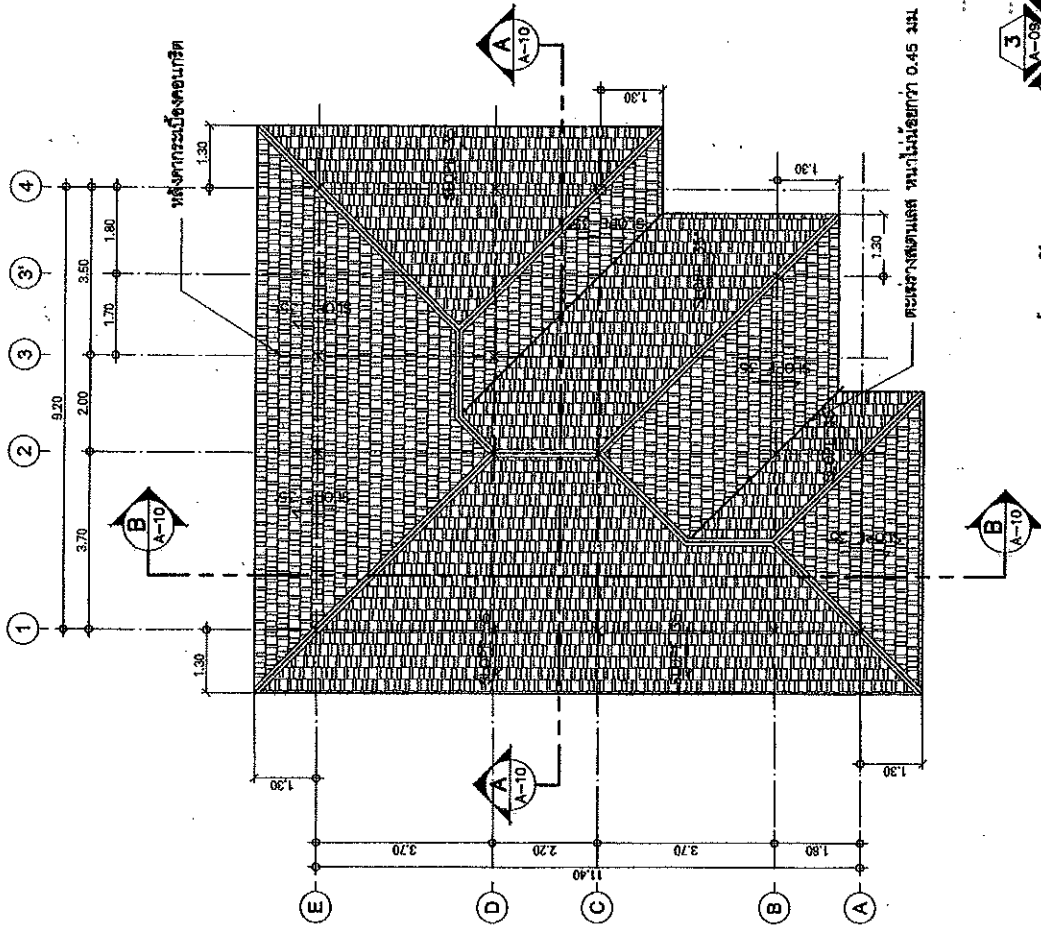

คณะกรรมการ

Handwritten notes:

1. ...
2. ...
3. ...
4. ...
5. ...
6. ...
7. ...
8. ...
9. ...
10. ...

၆၂၆၈၇၇၃

51455555

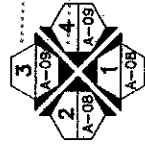

ศาสตราจารย์ ดร. วรวิทย์

แปลนพรัตน์

100 : 1



กรมโยธาธิการและผังเมือง
กระทรวงมหาดไทย

แบบ
แปลนอาคารศูนย์ราชการมาตรฐาน
(ชุดแบบร่าง)

แบบมาตรฐาน
บันทึกผลการตรวจสอบอาคาร
ระบบป้องกันอัคคีภัย

คำชี้แจงฉบับย่อ

ผู้ควบคุมอาคาร
นาย ก. ก.

ผู้รับอนุญาต
นาย ข. ข.

ผู้ตรวจการ
นาย ค. ค.

ผู้ตรวจการ
นาย ง. ง.

ผู้ตรวจการ
นาย จ. จ.

ผู้ตรวจการ
นาย ฉ. ฉ.

ผู้ตรวจการ
นาย ช. ช.

ผู้ตรวจการ
นาย ซ. ซ.

ผู้ตรวจการ
นาย ฌ. ฌ.

ผู้ตรวจการ
นาย ฎ. ฎ.

ผู้ตรวจการ
นาย ฏ. ฏ.

ผู้ตรวจการ
นาย ฐ. ฐ.

ผู้ตรวจการ
นาย ฑ. ฑ.

ผู้ตรวจการ
นาย ฒ. ฒ.

ผู้ตรวจการ
นาย ห. ห.

ผู้ตรวจการ
นาย อ. อ.

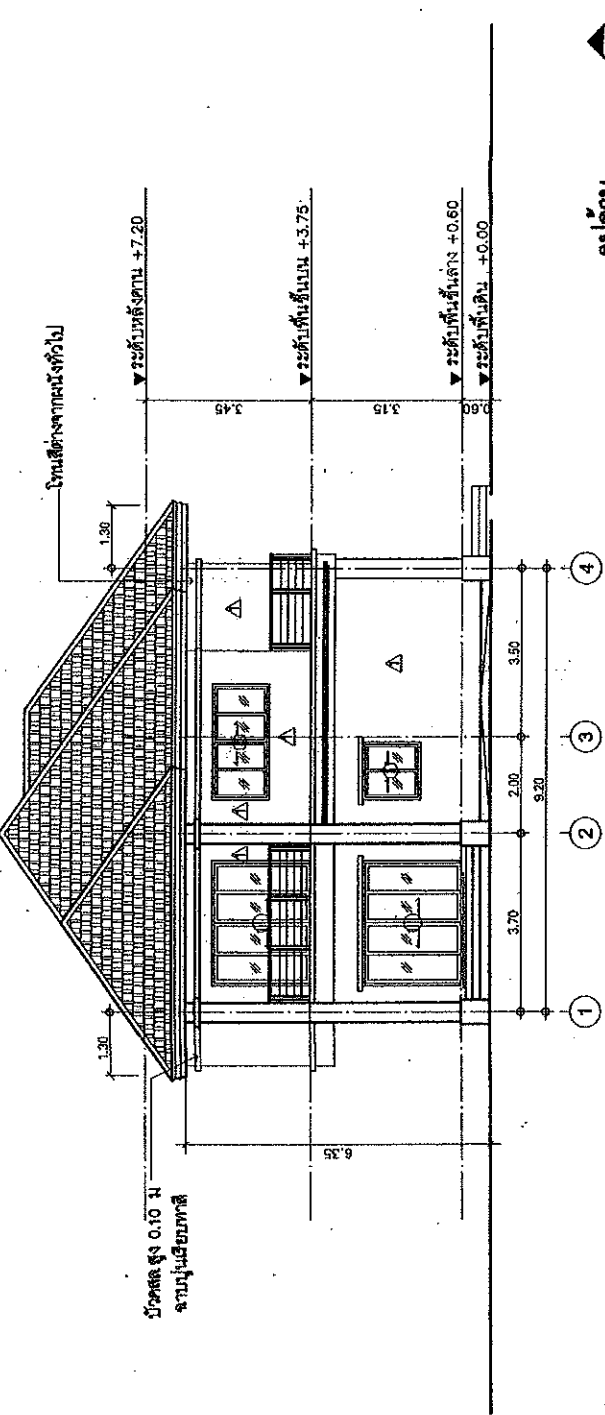

รูปด้าน 1
มาตราส่วน 1 : 100

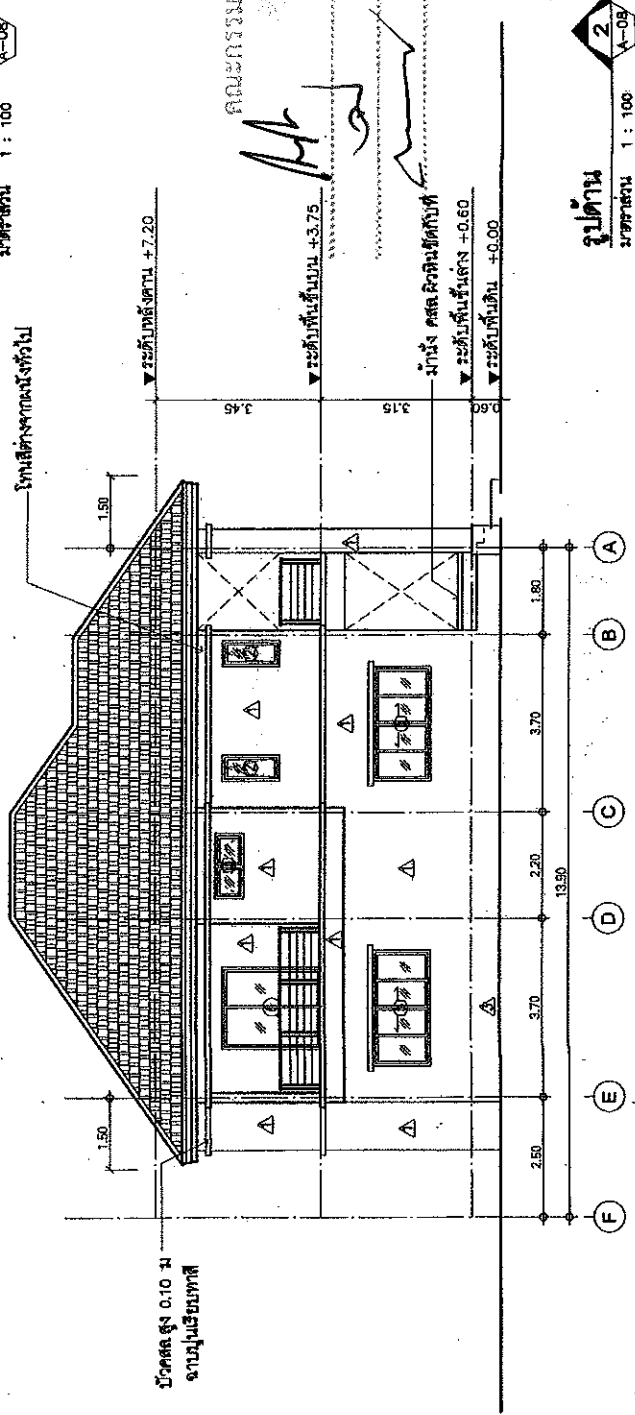

รูปด้าน 2
มาตราส่วน 1 : 100

นาย ก. ก.
นาย ข. ข.
นาย ค. ค.
นาย ง. ง.
นาย จ. จ.
นาย ฉ. ฉ.
นาย ช. ช.
นาย ซ. ซ.
นาย ฌ. ฌ.
นาย ฎ. ฎ.
นาย ฏ. ฏ.
นาย ฐ. ฐ.
นาย ฑ. ฑ.
นาย ฒ. ฒ.
นาย ห. ห.
นาย อ. อ.

นาย ก. ก.
นาย ข. ข.
นาย ค. ค.
นาย ง. ง.
นาย จ. จ.
นาย ฉ. ฉ.
นาย ช. ช.
นาย ซ. ซ.
นาย ฌ. ฌ.
นาย ฎ. ฎ.
นาย ฏ. ฏ.
นาย ฐ. ฐ.
นาย ฑ. ฑ.
นาย ฒ. ฒ.
นาย ห. ห.
นาย อ. อ.



กรมโยธาธิการและผังเมือง
กระทรวงมหาดไทย

แบบมาตรฐานของอาคารราชการ
(ตึก ๒ ชั้น)

แบบมาตรฐาน
บ้านพักข้าราชการชั้นกลาง
ระดับสูงพิเศษพิเศษ

สำนักงานโยธาธิการและผังเมือง

ผู้ควบคุมการก่อสร้าง
นาย *[Signature]*

ผู้ควบคุมการก่อสร้าง
นาย *[Signature]*

ผู้ควบคุมการก่อสร้าง
นาย *[Signature]*

ผู้ควบคุมการก่อสร้าง
นาย *[Signature]*

ผู้ควบคุมการก่อสร้าง
นาย *[Signature]*

ผู้ควบคุมการก่อสร้าง
นาย *[Signature]*

ผู้ควบคุมการก่อสร้าง
นาย *[Signature]*

ผู้ควบคุมการก่อสร้าง
นาย *[Signature]*

ผู้ควบคุมการก่อสร้าง
นาย *[Signature]*

ผู้ควบคุมการก่อสร้าง
นาย *[Signature]*

ผู้ควบคุมการก่อสร้าง
นาย *[Signature]*

ผู้ควบคุมการก่อสร้าง
นาย *[Signature]*

ผู้ควบคุมการก่อสร้าง
นาย *[Signature]*

ผู้ควบคุมการก่อสร้าง
นาย *[Signature]*

ผู้ควบคุมการก่อสร้าง
นาย *[Signature]*

ผู้ควบคุมการก่อสร้าง
นาย *[Signature]*

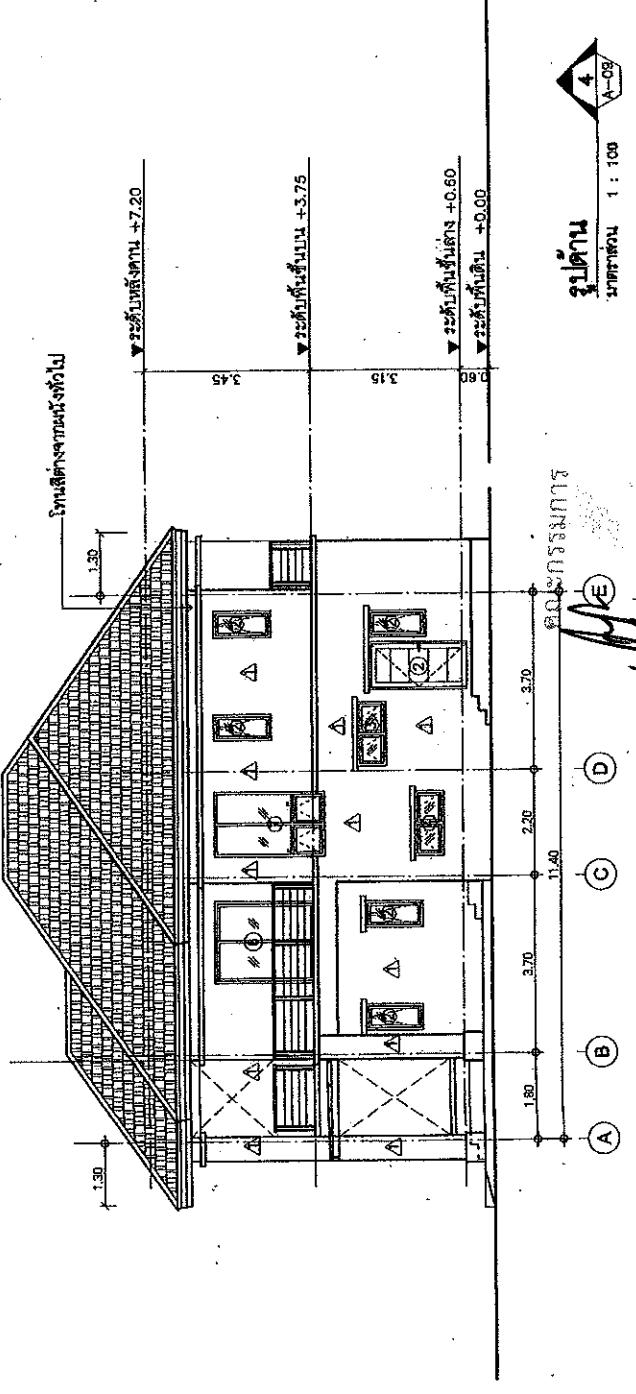
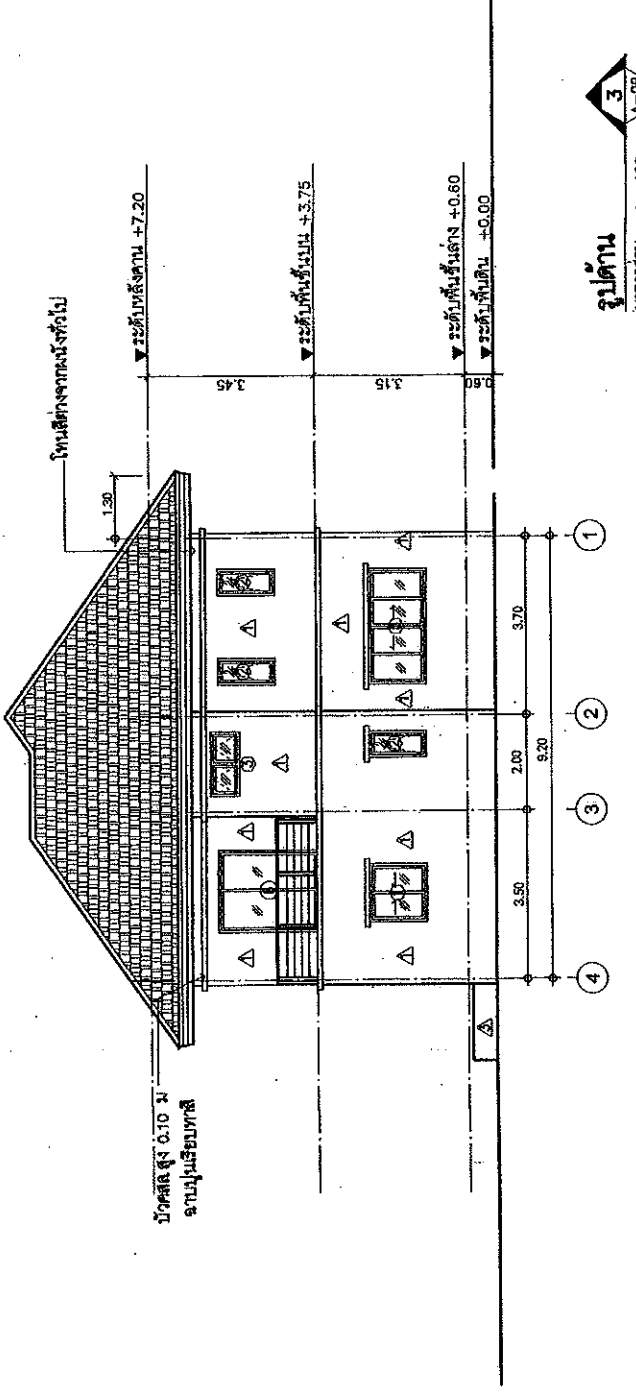

ประธานกรรมการ

กรรมการ

กรรมการ

กรรมการ

กรรมการ



กรมโยธาธิการและผังเมือง
กระทรวงมหาดไทย

แบบอาคารตามข้อกำหนดมาตรฐาน
(กรุงเทพมหานคร)

แบบมาตรฐาน

บ้านพักข้าราชการชั้น/กลาง
ระดับสูงหรือเทียบเท่า

ผู้จัดทำแบบ

ผู้ตรวจสอบแบบ

ผู้ควบคุมการก่อสร้าง

ผู้ควบคุมการก่อสร้าง

ผู้ควบคุมการก่อสร้าง

ผู้ควบคุมการก่อสร้าง

ผู้ควบคุมการก่อสร้าง

ผู้ควบคุมการก่อสร้าง

ผู้ควบคุมการก่อสร้าง

ผู้ควบคุมการก่อสร้าง

ผู้ควบคุมการก่อสร้าง

ผู้ควบคุมการก่อสร้าง

ผู้ควบคุมการก่อสร้าง

ผู้ควบคุมการก่อสร้าง

ผู้ควบคุมการก่อสร้าง

ผู้ควบคุมการก่อสร้าง

ผู้ควบคุมการก่อสร้าง

ผู้ควบคุมการก่อสร้าง

ผู้ควบคุมการก่อสร้าง

ผู้ควบคุมการก่อสร้าง

ผู้ควบคุมการก่อสร้าง

ผู้ควบคุมการก่อสร้าง

ผู้ควบคุมการก่อสร้าง

ผู้ควบคุมการก่อสร้าง

ผู้ควบคุมการก่อสร้าง

ผู้ควบคุมการก่อสร้าง

ผู้ควบคุมการก่อสร้าง

ผู้ควบคุมการก่อสร้าง

ผู้ควบคุมการก่อสร้าง

ผู้ควบคุมการก่อสร้าง

ผู้ควบคุมการก่อสร้าง

ผู้ควบคุมการก่อสร้าง

ผู้ควบคุมการก่อสร้าง

ผู้ควบคุมการก่อสร้าง

ผู้ควบคุมการก่อสร้าง

ผู้ควบคุมการก่อสร้าง

ผู้ควบคุมการก่อสร้าง

ผู้ควบคุมการก่อสร้าง

ผู้ควบคุมการก่อสร้าง

ผู้ควบคุมการก่อสร้าง

ผู้ควบคุมการก่อสร้าง

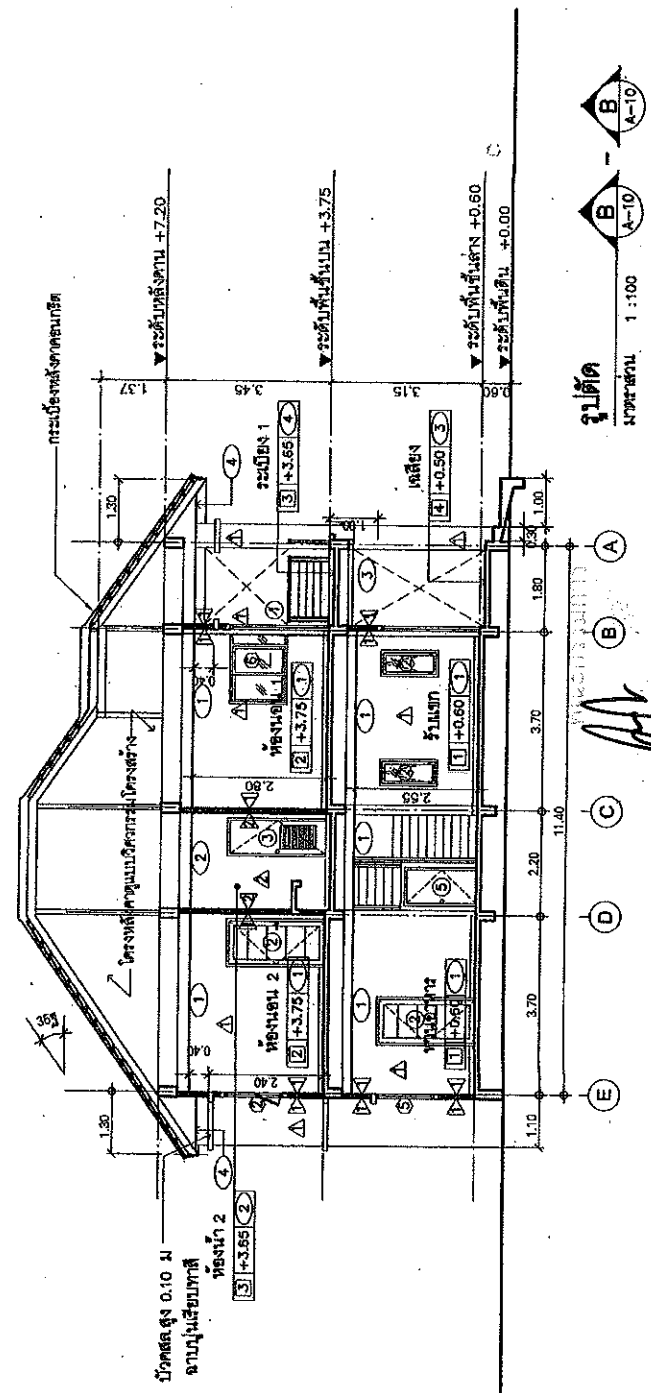
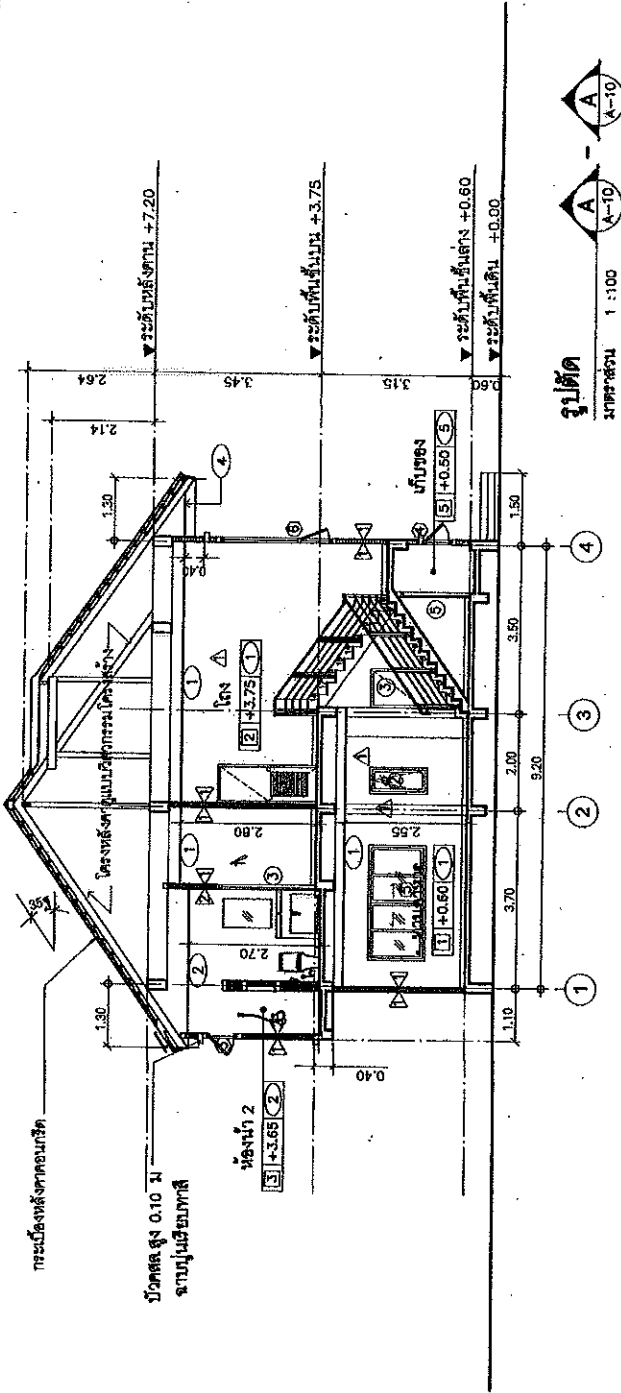

ประธานกรรมการ

กรรมการ

กรรมการ

กรรมการ

กรรมการ

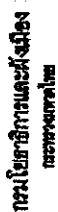

(แบบร่างข้อ ๒)
กรมส่งเสริมการค้าระหว่างประเทศ
ศบค.

บทสัมภาษณ์
นักศึกษารัฐบาล
ระดับปริญญาโท
มหาวิทยาลัยราชภัฏวชิรวิทยากุล

ကမ္ဘာ့အသံ

5

4

3.

6

G

[illegible]

25.

ผู้ประสานงานศูนย์ฯ	นางสาว	
	นางสาว	
	นางสาว	
	นางสาว	
	นางสาว	
ผู้ประสานงานศูนย์ฯ	นางสาว	
	นางสาว	
	นางสาว	
	นางสาว	
	นางสาว	
ผู้ประสานงานศูนย์ฯ	นางสาว	
	นางสาว	
	นางสาว	
	นางสาว	
	นางสาว	

i

1

[illegible]

संस्कृतभाषाभाष्यम्

เวลา 1:50	เลขที่ 3-39001-4
วันที่ 2 พ. 59	เดือน
ปี 59	26

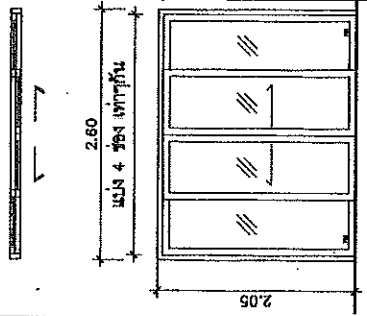
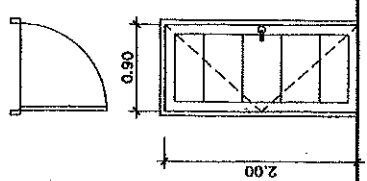
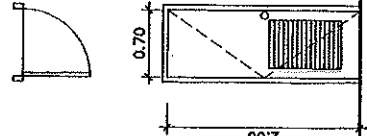
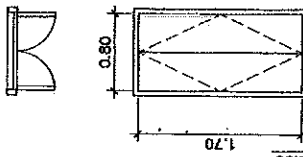
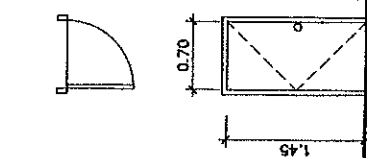

๑. วัสดุอุปกรณ์ (ปูนซีเมนต์, HDF และพลาสติก PVC.)

- ประตูปูทกบานโพธิ์ติดตั้งบานพับโลหะเคลือบสีเทาในล่อน
ขนาด 4"x3" ติด 4 ตัว/บาน
ประตูติดกันปิดบานโลหะชุบโครเมียม ล็อคใต้ภายใน (ตามแบบ)
ประตูติดกันภายในโลหะชุบโครเมียม ล็อคใต้ภายใน (ตามแบบ)
ประตูติดกันกลบ: สแตนเลสติดบาน
ใส่ใบบาน (MORTISE LOCK) สำหรับบานเปิด
ประตูบานเปิด: สีเทา/สีน้ำตาล

အောက်ပါအတိုင်း

- นิยัฎบ
ภูฏนุเจ
ประทุฐภณเลื้อน ไ้ล้ลัดจ๊อบลุดนเญมลั้งติดกั้บการอบบาน
ประทุฐภณเลื้อน ไ้ล้เบบลั้งนเญการอบบาน

सिद्धिगान्धर्व

- [illegible]

ജനകി അഗസ്ത

มาตราฐาน 1 : 50

8 5 2 5 7 1 0 5 4 1 0 1 8

0351074

1 2 3 4 5 6 7 8 9 10 11 12 13 14 15 16 17 18 19 20 21 22 23 24 25 26 27 28 29 30 31 32 33 34 35 36 37 38 39 40 41 42 43 44 45 46 47 48 49 50 51 52 53 54 55 56 57 58 59 60 61 62 63 64 65 66 67 68 69 70 71 72 73 74 75 76 77 78 79 80 81 82 83 84 85 86 87 88 89 90 91 92 93 94 95 96 97 98 99 100 101 102 103 104 105 106 107 108 109 110 111 112 113 114 115 116 117 118 119 120 121 122 123 124 125 126 127 128 129 130 131 132 133 134 135 136 137 138 139 140 141 142 143 144 145 146 147 148 149 150 151 152 153 154 155 156 157 158 159 160 161 162 163 164 165 166 167 168 169 170 171 172 173 174 175 176 177 178 179 180 181 182 183 184 185 186 187 188 189 190 191 192 193 194 195 196 197 198 199 200 201 202 203 204 205 206 207 208 209 210 211 212 213 214 215 216 217 218 219 220 221 222 223 224 225 226 227 228 229 230 231 232 233 234 235 236 237 238 239 240 241 242 243 244 245 246 247 248 249 250 251 252 253 254 255 256 257 258 259 260 261 262 263 264 265 266 267 268 269 270 271 272 273 274 275 276 277 278 279 280 281 282 283 284 285 286 287 288 289 290 291 292 293 294 295 296 297 298 299 300 301 302 303 304 305 306 307 308 309 310 311 312 313 314 315 316 317 318 319 320 321 322 323 324 325 326 327 328 329 330 331 332 333 334 335 336 337 338 339 340 341 342 343 344 345 346 347 348 349 350 351 352 353 354 355 356 357 358 359 360 361 362 363 364 365 366 367 368 369 370 371 372 373 374 375 376 377 378 379 380 381 382 383 384 385 386 387 388 389 390 391 392 393 394 395 396 397 398 399 400 401 402 403 404 405 406 407 408 409 410 411 412 413 414 415 416 417 418 419 420 421 422 423 424 425 426 427 428 429 430 431 432 433 434 435 436 437 438 439 440 441 442 443 444 445 446 447 448 449 450 451 452 453 454 455 456 457 458 459 460 461 462 463 464 465 466 467 468 469 470 471 472 473 474 475 476 477 478 479 480 481 482 483 484 485 486 487 488 489 490 491 492 493 494 495 496 497 498 499 500 501 502 503 504 505 506 507 508 509 510 511 512 513 514 515 516 517 518 519 520 521 522 523 524 525 526 527 528 529 530 531 532 533 534 535 536 537 538 539 540 541 542 543 544 545 546 547 548 549 550 551 552 553 554 555 556 557 558 559 560 561 562 563 564 565 566 567 568 569 570 571 572 573 574 575 576 577 578 579 580 581 582 583 584 585 586 587 588 589 590 591 592 593 594 595 596 597 598 599 600 601 602 603 604 605 606 607 608 609 610 611 612 613 614 615 616 617 618 619 620 621 622 623 624 625 626 627 628 629 630 631 632 633 634 635 636 637 638 639 640 641 642 643 644 645 646 647 648 649 650 651 652 653 654 655 656 657 658 659 660 661 662 663 664 665 666 667 668 669 670 671 672 673 674 675 676 677 678 679 680 681 682 683 684 685 686 687 688 689 690 691 692 693 694 695 696 697 698 699 700 701 702 703 704 705 706 707 708 709 710 711 712 713 714 715 716 717 718 719 720 721 722 723 724 725 726 727 728 729 730 731 732 733 734 735 736 737 738 739 740 741 742 743 744 745 746 747 748 749 750 751 752 753 754 755 756 757 758 759 760 761 762 763 764 765 766 767 768 769 770 771 772 773 774 775 776 777 778 779 780 781 782 783 784 785 786 787 788 789 790 791 792 793 794 795 796 797 798 799 800 801 802 803 804 805 806 807 808 809 810 811 812 813 814 815 816 817 818 819 820 821 822 823 824 825 826 827 828 829 830 831 832 833 834 835 836 837 838 839 840 841 842 843 844 845 846 847 848 849 850 851 852 853 854 855 856 857 858 859 860 861 862 863 864 865 866 867 868 869 870 871 872 873 874 875 876 877 878 879 880 881 882 883 884 885 886 887 888 889 890 891 892 893 894 895 896 897 898 899 900 901 902 903 904 905 906 907 908 909 910 911 912 913 914 915 916 917 918 919 920 921 922 923 924 925 926 927 928 929 930 931 932 933 934 935 936 937 938 939 940 941 942 943 944 945 946 947 948 949 950 951 952 953 954 955 956 957 958 959 960 961 962 963 964 965 966 967 968 969 970 971 972 973 974 975 976 977 978 979 980 981 982 983 984 985 986 987 988 989 990 991 992 993 994 995 996 997 998 999 1000 1001 1002 1003 1004 1005 1006 1007 1008 1009 1010 1011 1012 1013 1014 1015 1016 1017 1018 1019 1020 1021 1022 1023 1024 1025 1026 1027 1028 1029 1030 1031 1032 1033 1034 1035 1036 1037 1038 1039 1040 1

۱۰۰
 ۱۰۱
 ۱۰۲
 ۱۰۳
 ۱۰۴
 ۱۰۵
 ۱۰۶
 ۱۰۷
 ۱۰۸
 ۱۰۹
 ۱۱۰
 ۱۱۱
 ۱۱۲
 ۱۱۳
 ۱۱۴
 ۱۱۵
 ۱۱۶
 ۱۱۷
 ۱۱۸
 ۱۱۹
 ۱۲۰
 ۱۲۱
 ۱۲۲
 ۱۲۳
 ۱۲۴
 ۱۲۵
 ۱۲۶
 ۱۲۷
 ۱۲۸
 ۱۲۹
 ۱۳۰
 ۱۳۱
 ۱۳۲
 ۱۳۳
 ۱۳۴
 ۱۳۵
 ۱۳۶
 ۱۳۷
 ۱۳۸
 ۱۳۹
 ۱۴۰
 ۱۴۱
 ۱۴۲
 ۱۴۳
 ۱۴۴
 ۱۴۵
 ۱۴۶
 ۱۴۷
 ۱۴۸
 ۱۴۹
 ۱۵۰
 ۱۵۱
 ۱۵۲
 ۱۵۳
 ۱۵۴
 ۱۵۵
 ۱۵۶
 ۱۵۷
 ۱۵۸
 ۱۵۹
 ۱۶۰
 ۱۶۱
 ۱۶۲
 ۱۶۳
 ۱۶۴
 ۱۶۵
 ۱۶۶
 ۱۶۷
 ۱۶۸
 ۱۶۹
 ۱۷۰
 ۱۷۱
 ۱۷۲
 ۱۷۳
 ۱۷۴
 ۱۷۵
 ۱۷۶
 ۱۷۷
 ۱۷۸
 ۱۷۹
 ۱۸۰
 ۱۸۱
 ۱۸۲
 ۱۸۳
 ۱۸۴
 ۱۸۵
 ۱۸۶
 ۱۸۷
 ۱۸۸
 ۱۸۹
 ۱۹۰
 ۱۹۱
 ۱۹۲
 ۱۹۳
 ۱۹۴
 ۱۹۵
 ۱۹۶
 ۱۹۷
 ۱۹۸
 ۱۹۹
 ۲۰۰
 ۲۰۱
 ۲۰۲
 ۲۰۳
 ۲۰۴
 ۲۰۵
 ۲۰۶
 ۲۰۷
 ۲۰۸
 ۲۰۹
 ۲۱۰
 ۲۱۱
 ۲۱۲
 ۲۱۳
 ۲۱۴
 ۲۱۵
 ۲۱۶
 ۲۱۷
 ۲۱۸
 ۲۱۹
 ۲۲۰
 ۲۲۱
 ۲۲۲
 ۲۲۳
 ۲۲۴
 ۲۲۵
 ۲۲۶
 ۲۲۷
 ۲۲۸
 ۲۲۹
 ۲۳۰
 ۲۳۱
 ۲۳۲
 ۲۳۳
 ۲۳۴
 ۲۳۵
 ۲۳۶
 ۲۳۷
 ۲۳۸
 ۲۳۹
 ۲۴۰
 ۲۴۱
 ۲۴۲
 ۲۴۳
 ۲۴۴
 ۲۴۵
 ۲۴۶
 ۲۴۷
 ۲۴۸
 ۲۴۹
 ۲۵۰
 ۲۵۱
 ۲۵۲
 ۲۵۳
 ۲۵۴
 ۲۵۵
 ۲۵۶
 ۲۵۷
 ۲۵۸
 ۲۵۹
 ۲۶۰
 ۲۶۱
 ۲۶۲
 ۲۶۳
 ۲۶۴
 ۲۶۵
 ۲۶۶
 ۲۶۷
 ۲۶۸
 ۲۶۹
 ۲۷۰
 ۲۷۱
 ۲۷۲
 ۲۷۳
 ۲۷۴
 ۲۷۵
 ۲۷۶
 ۲۷۷
 ۲۷۸
 ۲۷۹
 ۲۸۰
 ۲۸۱
 ۲۸۲
 ۲۸۳
 ۲۸۴
 ۲۸۵
 ۲۸۶
 ۲۸۷
 ۲۸۸
 ۲۸۹
 ۲۹۰
 ۲۹۱
 ۲۹۲
 ۲۹۳
 ۲۹۴
 ۲۹۵
 ۲۹۶
 ۲۹۷
 ۲۹۸
 ۲۹۹
 ۳۰۰
 ۳۰۱
 ۳۰۲
 ۳۰۳
 ۳۰۴
 ۳۰۵
 ۳۰۶
 ۳۰۷
 ۳۰۸
 ۳۰۹
 ۳۱۰
 ۳۱۱
 ۳۱۲
 ۳۱۳
 ۳۱۴
 ۳۱۵
 ۳۱۶
 ۳۱۷
 ۳۱۸
 ۳۱۹
 ۳۲۰
 ۳۲۱
 ۳۲۲
 ۳۲۳
 ۳۲۴
 ۳۲۵
 ۳۲۶
 ۳۲۷
 ۳۲۸
 ۳۲۹
 ۳۳۰
 ۳۳۱
 ۳۳۲
 ۳۳۳
 ۳۳۴
 ۳۳۵
 ۳۳۶
 ۳۳۷
 ۳۳۸
 ۳۳۹
 ۳۴۰
 ۳۴۱
 ۳۴۲
 ۳۴۳
 ۳۴۴
 ۳۴۵
 ۳۴۶
 ۳۴۷
 ۳۴۸
 ۳۴۹
 ۳۵۰
 ۳۵۱
 ۳۵۲
 ۳۵۳
 ۳۵۴
 ۳۵۵
 ۳۵۶
 ۳۵۷
 ۳۵۸
 ۳۵۹
 ۳۶۰
 ۳۶۱
 ۳۶۲
 ۳۶۳
 ۳۶۴
 ۳۶۵
 ۳۶۶
 ۳۶۷
 ۳۶۸
 ۳۶۹
 ۳۷۰
 ۳۷۱
 ۳۷۲
 ۳۷۳
 ۳۷۴
 ۳۷۵
 ۳۷۶
 ۳۷۷
 ۳۷۸
 ۳۷۹
 ۳۸۰
 ۳۸۱
 ۳۸۲
 ۳۸۳
 ۳۸۴
 ۳۸۵
 ۳۸۶
 ۳۸۷
 ۳۸۸
 ۳۸۹
 ۳۹۰
 ۳۹۱
 ۳۹۲
 ۳۹۳
 ۳۹۴
 ۳۹۵
 ۳۹۶
 ۳۹۷
 ۳۹۸
 ۳۹۹
 ۴۰۰
 ۴۰۱
 ۴۰۲
 ۴۰۳
 ۴۰۴
 ۴۰۵
 ۴۰۶
 ۴۰۷
 ۴۰۸
 ۴۰۹
 ۴۱۰
 ۴۱۱
 ۴۱۲
 ۴۱۳
 ۴۱۴
 ۴۱۵
 ۴۱۶
 ۴۱۷
 ۴۱۸
 ۴۱۹
 ۴۲۰
 ۴۲۱
 ۴۲۲
 ۴۲۳
 ۴۲۴
 ۴۲۵
 ۴۲۶
 ۴۲۷
 ۴۲۸
 ۴۲۹
 ۴۳۰
 ۴۳۱
 ۴۳۲
 ۴۳۳
 ۴۳۴
 ۴۳۵
 ۴۳۶
 ۴۳۷
 ۴۳۸
 ۴۳۹
 ۴۴۰
 ۴۴۱
 ۴۴۲
 ۴۴۳
 ۴۴۴
 ۴۴۵
 ۴۴۶
 ۴۴۷
 ۴۴۸
 ۴۴۹
 ۴۵۰
 ۴۵۱
 ۴۵۲
 ۴۵۳
 ۴۵۴
 ۴۵۵
 ۴۵۶
 ۴۵۷
 ۴۵۸
 ۴۵۹
 ۴۶۰
 ۴۶۱
 ۴۶۲
 ۴۶۳
 ۴۶۴
 ۴۶۵
 ۴۶۶
 ۴۶۷
 ۴۶۸
 ۴۶۹
 ۴۷۰
 ۴۷۱

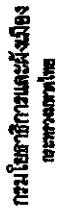

(ศูนย์กรุงเทพ)

บ้านพักข้าราชการเกษียณอายุ
ระดับสูงพิเศษพิเศษ

မင်းသားကြီးကြီးကလေး

[Signature]



<p>  </p>	<p> ҚАЗАҚСТАН РЕСПУБЛИКАСЫНЫҢ БІЛІМ ЖӘНЕ ҒЫЛЫМ МИНИСТРЛІГІ </p>
--	--

အမျိုးအမည်	အောင်မြင်စွာဖြေဆိုနိုင်သူ
အသက်	၁၈-၂၀ နှစ်
အခြားအချက်အလက်	အခြားအချက်အလက်

[illegible]

1754

1	2	3	4	5	6	7	8	9	10	11	12	13	14	15	16	17	18	19	20	21	22	23	24	25	26	27	28	29	30	31	32	33	34	35	36	37	38	39	40	41	42	43	44	45	46	47	48	49	50	51	52	53	54	55	56	57	58	59	60	61	62	63	64	65	66	67	68	69	70	71	72	73	74	75	76	77	78	79	80	81	82	83	84	85	86	87	88	89	90	91	92	93	94	95	96	97	98	99	100	101	102	103	104	105	106	107	108	109	110	111	112	113	114	115	116	117	118	119	120	121	122	123	124	125	126	127	128	129	130	131	132	133	134	135	136	137	138	139	140	141	142	143	144	145	146	147	148	149	150	151	152	153	154	155	156	157	158	159	160	161	162	163	164	165	166	167	168	169	170	171	172	173	174	175	176	177	178	179	180	181	182	183	184	185	186	187	188	189	190	191	192	193	194	195	196	197	198	199	200	201	202	203	204	205	206	207	208	209	210	211	212	213	214	215	216	217	218	219	220	221	222	223	224	225	226	227	228	229	230	231	232	233	234	235	236	237	238	239	240	241	242	243	244	245	246	247	248	249	250	251	252	253	254	255	256	257	258	259	260	261	262	263	264	265	266	267	268	269	270	271	272	273	274	275	276	277	278	279	280	281	282	283	284	285	286	287	288	289	290	291	292	293	294	295	296	297	298	299	300	301	302	303	304	305	306	307	308	309	310	311	312	313	314	315	316	317	318	319	320	321	322	323	324	325	326	327	328	329	330	331	332	333	334	335	336	337	338	339	340	341	342	343	344	345	346	347	348	349	350	351	352	353	354	355	356	357	358	359	360	361	362	363	364	365	366	367	368	369	370	371	372	373	374	375	376	377	378	379	380	381	382	383	384	385	386	387	388	389	390	391	392	393	394	395	396	397	398	399	400	401	402	403	404	405	406	407	408	409	410	411	412	413	414	415	416	417	418	419	420	421	422	423	424	425	426	427	428	429	430	431	432	433	434	435	436	437	438	439	440	441	442	443	444	445	446	447	448	449	450	451	452	453	454	455	456	457	458	459	460	461	462	463	464	465	466
---	---	---	---	---	---	---	---	---	----	----	----	----	----	----	----	----	----	----	----	----	----	----	----	----	----	----	----	----	----	----	----	----	----	----	----	----	----	----	----	----	----	----	----	----	----	----	----	----	----	----	----	----	----	----	----	----	----	----	----	----	----	----	----	----	----	----	----	----	----	----	----	----	----	----	----	----	----	----	----	----	----	----	----	----	----	----	----	----	----	----	----	----	----	----	----	----	----	----	-----	-----	-----	-----	-----	-----	-----	-----	-----	-----	-----	-----	-----	-----	-----	-----	-----	-----	-----	-----	-----	-----	-----	-----	-----	-----	-----	-----	-----	-----	-----	-----	-----	-----	-----	-----	-----	-----	-----	-----	-----	-----	-----	-----	-----	-----	-----	-----	-----	-----	-----	-----	-----	-----	-----	-----	-----	-----	-----	-----	-----	-----	-----	-----	-----	-----	-----	-----	-----	-----	-----	-----	-----	-----	-----	-----	-----	-----	-----	-----	-----	-----	-----	-----	-----	-----	-----	-----	-----	-----	-----	-----	-----	-----	-----	-----	-----	-----	-----	-----	-----	-----	-----	-----	-----	-----	-----	-----	-----	-----	-----	-----	-----	-----	-----	-----	-----	-----	-----	-----	-----	-----	-----	-----	-----	-----	-----	-----	-----	-----	-----	-----	-----	-----	-----	-----	-----	-----	-----	-----	-----	-----	-----	-----	-----	-----	-----	-----	-----	-----	-----	-----	-----	-----	-----	-----	-----	-----	-----	-----	-----	-----	-----	-----	-----	-----	-----	-----	-----	-----	-----	-----	-----	-----	-----	-----	-----	-----	-----	-----	-----	-----	-----	-----	-----	-----	-----	-----	-----	-----	-----	-----	-----	-----	-----	-----	-----	-----	-----	-----	-----	-----	-----	-----	-----	-----	-----	-----	-----	-----	-----	-----	-----	-----	-----	-----	-----	-----	-----	-----	-----	-----	-----	-----	-----	-----	-----	-----	-----	-----	-----	-----	-----	-----	-----	-----	-----	-----	-----	-----	-----	-----	-----	-----	-----	-----	-----	-----	-----	-----	-----	-----	-----	-----	-----	-----	-----	-----	-----	-----	-----	-----	-----	-----	-----	-----	-----	-----	-----	-----	-----	-----	-----	-----	-----	-----	-----	-----	-----	-----	-----	-----	-----	-----	-----	-----	-----	-----	-----	-----	-----	-----	-----	-----	-----	-----	-----	-----	-----	-----	-----	-----	-----	-----	-----	-----	-----	-----	-----	-----	-----	-----	-----	-----	-----	-----	-----	-----	-----	-----	-----	-----	-----	-----	-----	-----	-----	-----	-----	-----	-----	-----	-----	-----	-----	-----	-----	-----	-----	-----	-----	-----	-----	-----	-----	-----	-----	-----	-----	-----	-----	-----	-----	-----	-----	-----	-----	-----	-----	-----	-----	-----	-----	-----	-----	-----	-----

<p>  </p>	<p>  </p>
--	--

02 118	02 118
--------	--------

အမှတ်	၁၂၃၄
-------	------

1	2	3	4	5	6	7	8	9	10	11	12	13	14	15	16	17	18	19	20	21	22	23	24	25	26	27	28	29	30	31	32	33	34	35	36	37	38	39	40	41	42	43	44	45	46	47	48	49	50	51	52	53	54	55	56	57	58	59	60	61	62	63	64	65	66	67	68	69	70	71	72	73	74	75	76	77	78	79	80	81	82	83	84	85	86	87	88	89	90	91	92	93	94	95	96	97	98	99	100
---	---	---	---	---	---	---	---	---	----	----	----	----	----	----	----	----	----	----	----	----	----	----	----	----	----	----	----	----	----	----	----	----	----	----	----	----	----	----	----	----	----	----	----	----	----	----	----	----	----	----	----	----	----	----	----	----	----	----	----	----	----	----	----	----	----	----	----	----	----	----	----	----	----	----	----	----	----	----	----	----	----	----	----	----	----	----	----	----	----	----	----	----	----	----	----	----	----	----	-----

10

(Lecty J. J. J.)

5/11/11

๒๕๕๖-๕๖๖๖

1 (ST.1)

OS: normal	normal in 3-5000
------------	------------------

26	A-13	26
----	------	----

แบบรายงานชุด 1 (ST.1)

1 : 50

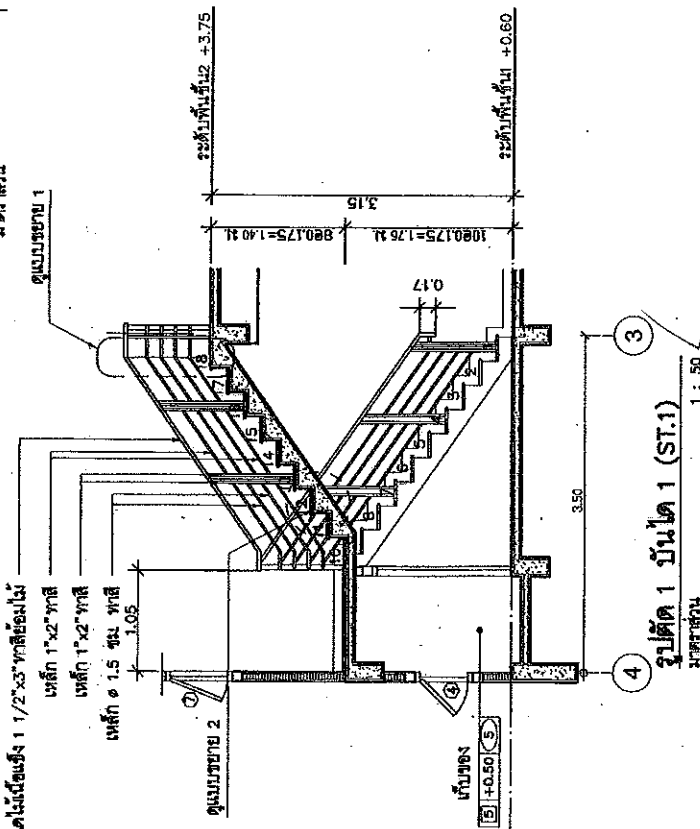

รูปตัด 1 บันได 1 (ST.1)

TABLE 1

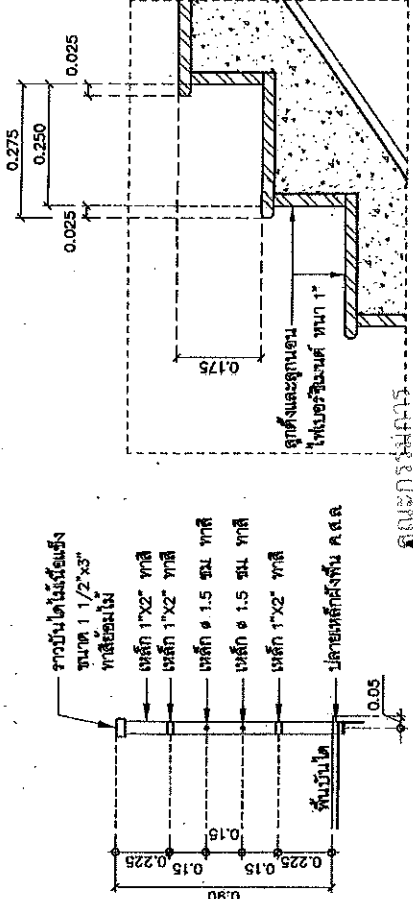

乙 第三條

$$\frac{1}{10}$$

2005-05-19

1

011222

5000

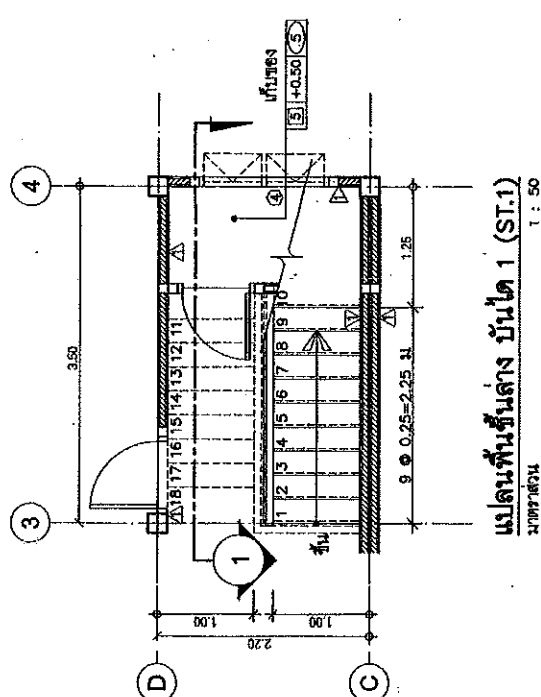

แปลนพื้นที่กลาง บ้านไวด่ 1 (ST.1)

MATHS

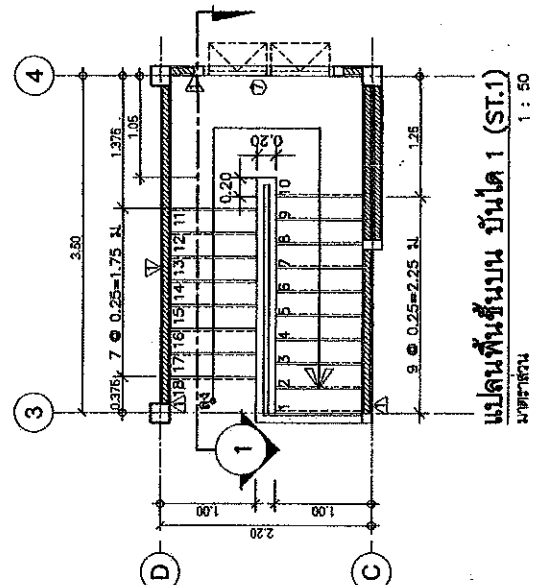

แปลงพันสับน บันได 1 (ST.1)

المادة ١٠٠

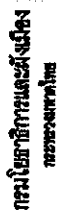

(ไม่พบผู้ตอบ)
พบคณะกรรมการผู้พิทักษ์สิทธิมนุษยชน

นันทิณี

အသံအသွယ်အသွယ်အသွယ်

9.11.16

	คณะกรรมการการเลือกตั้ง กระทรวงมหาดไทย
---	--

การปฏิบัติงาน	การปฏิบัติงาน
การปฏิบัติงาน	การปฏิบัติงาน

உள்ளேயே	உள்ளேயே
உள்ளேயே	உள்ளேயே

အသံကွက်	အသံကွက်
---------	---------

75

Department	Personnel
	Personnel

11/10/02	11/10/02
11/10/02	11/10/02

[illegible]

<p> ชื่อ นามสกุล </p>	<p> ชื่อ นามสกุล </p>
--	--

•

10

(Landing Surveyor)

with

[illegible]

แบบขยายหน้า 1 (HC.1)

11/11/2011 1:25	11/11/2011 1:25
-----------------	-----------------

จำนวนเงิน	๕๐	๕๐
จำนวนเงิน	๕๐	๕๐

	A-14	26
--	------	----

7 : 25

អង្គការសហប្រជាជាតិ

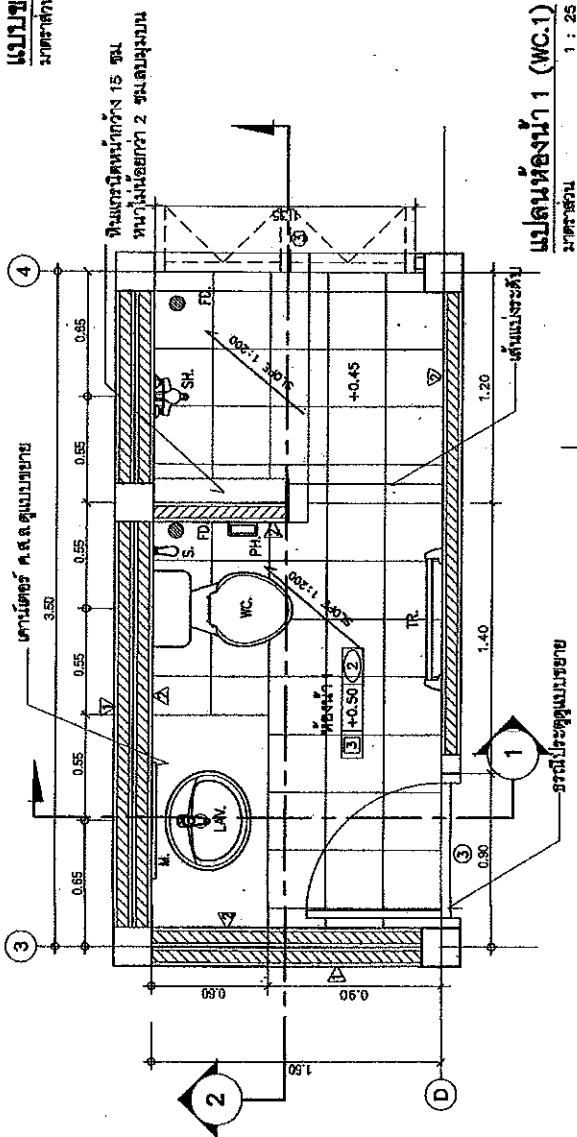

1 : 25

Table 1

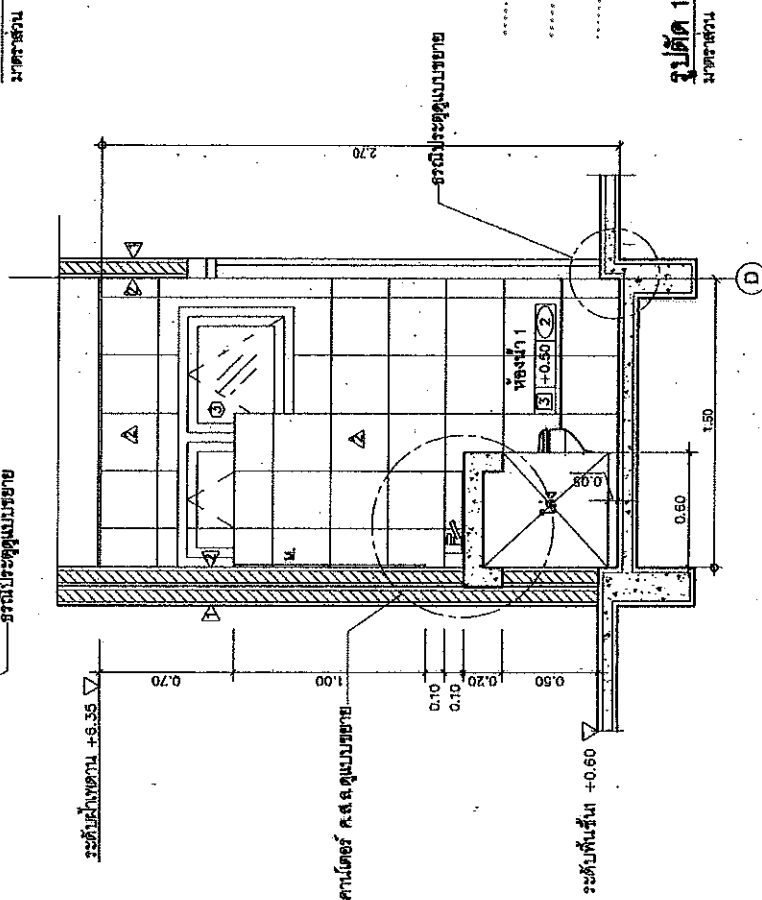

1 : 25

မူဝါဒ



กรมโยธาธิการและผังเมือง
กระทรวงมหาดไทย

แบบแปลนอาคารและสิ่งปลูกสร้าง
(ส่วนประกอบ)

แบบแปลน
บ้านพักอาศัยขนาดเล็ก
ระดับพื้นที่ก่อสร้าง

คำอธิบาย

ผู้จัดทำแบบแปลน

ผู้ตรวจสอบแบบแปลน

ผู้ควบคุมการก่อสร้าง

ผู้ควบคุมการก่อสร้าง

ผู้ควบคุมการก่อสร้าง

ผู้ควบคุมการก่อสร้าง

ผู้ควบคุมการก่อสร้าง

ผู้ควบคุมการก่อสร้าง

ผู้ควบคุมการก่อสร้าง

ผู้ควบคุมการก่อสร้าง

ผู้ควบคุมการก่อสร้าง

ผู้ควบคุมการก่อสร้าง

ผู้ควบคุมการก่อสร้าง

ผู้ควบคุมการก่อสร้าง

ผู้ควบคุมการก่อสร้าง

ผู้ควบคุมการก่อสร้าง

ผู้ควบคุมการก่อสร้าง

ผู้ควบคุมการก่อสร้าง

แบบแปลนห้องน้ำ 1 (WC.1)
มาตราส่วน 1 : 25

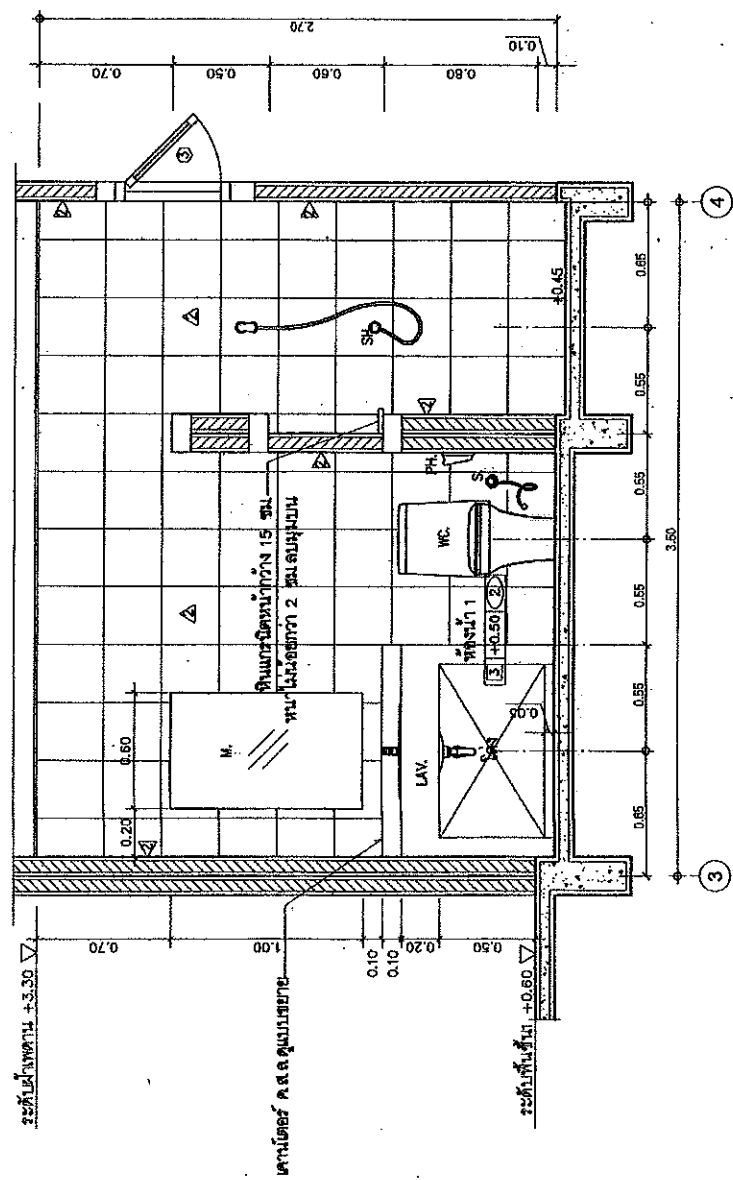

รูปตัด 2 ห้องน้ำ 1 (WC.1)
มาตราส่วน 1 : 25

คณะกรรมการ
ประธานกรรมการ
กรรมการ
กรรมการ

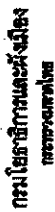

แบบทดสอบชุดวิชาภาษาอังกฤษ
(ศูนย์บ้านพัก)

นันทมนตรี
บ้านพักข้าราชการชั้นเอก
ระดับพิเศษพิเศษ

សំណុំរឿងព្រហ្មទណ្ឌលេខៈ

	ผู้บัญชาการศูนย์บริหารราชการ	นาย	นาย	นาย	นาย	นาย	นาย
	ผู้ช่วยผู้บัญชาการศูนย์บริหารราชการ	นาย	นาย	นาย	นาย	นาย	นาย
	ผู้ช่วยผู้บัญชาการศูนย์บริหารราชการ	นาย	นาย	นาย	นาย	นาย	นาย
	ผู้ช่วยผู้บัญชาการศูนย์บริหารราชการ	นาย	นาย	นาย	นาย	นาย	นาย
	ผู้ช่วยผู้บัญชาการศูนย์บริหารราชการ	นาย	นาย	นาย	นาย	นาย	นาย

[illegible]

Part 1, Question 1

(continued from page 1)

Handwritten signature: *[Signature]*
 (Signature of the person)
 Address: *[Address]*

แผนปฏิบัติการประจำปี ๒ (พ.ศ. ๖๕)

เวลาออกเดินทาง 1:25	เวลาถึง 3-80051-4	ผู้โดยสาร	จำนวนผู้โดยสาร
จำนวนผู้โดยสาร 50	น้ำหนัก	A-17	26
จำนวนผู้โดยสาร			

แบบขยายหน้า 2 (WC.2)

1 : 25

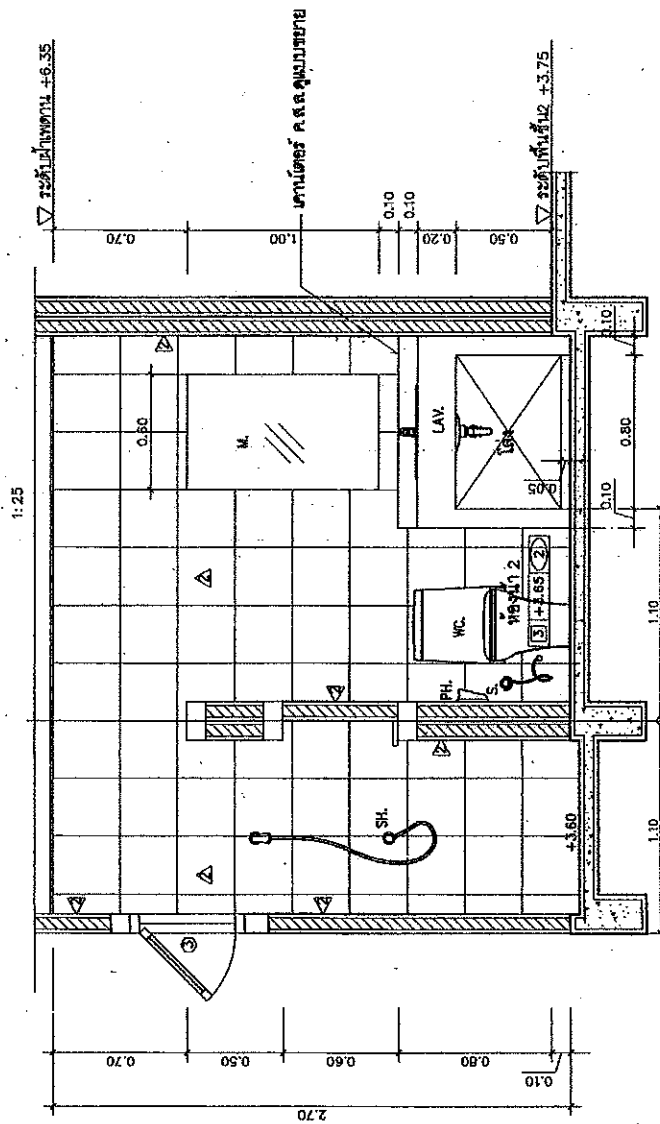

รูปตัด 2 "ห้องน้ำ WC.2"

มาตรา 25
1 : 25

5
6
7
8
9
10
11
12
13
14

James M. Smith

2008-09

5
6
7
8
9
10

แบบขยายห้องน้ำ 3 (WC.3)
มาตราส่วน 1 : 25

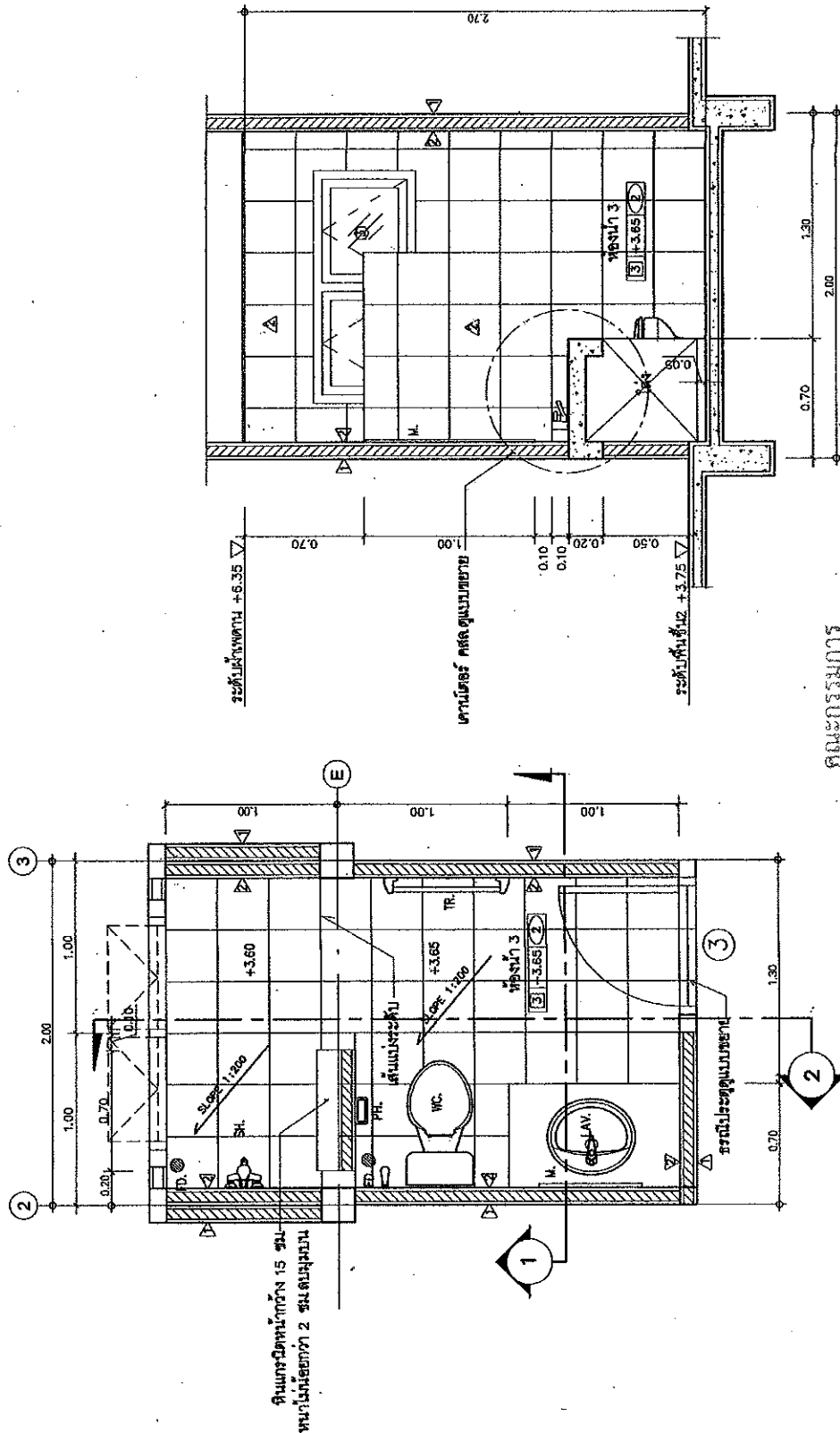

กรมโยธาธิการและผังเมือง
กระทรวงมหาดไทย

แบบมาตรฐาน
แบบมาตรฐานสำหรับอาคารมาตรฐาน
(คู่มือบ้านพัก)

แบบมาตรฐาน
บ้านพักข้าราชการชั้นกลาง
ระดับสูงถึงพิเศษ

คำอธิบายแบบ

ผู้จัดทำแบบ	ส.ท.ท.
ผู้ตรวจสอบแบบ	ส.ท.ท.
ผู้ตรวจแบบ	ส.ท.ท.
ผู้ควบคุมแบบ	ส.ท.ท.
ผู้จัดทำแบบ	ส.ท.ท.
ผู้ตรวจสอบแบบ	ส.ท.ท.
ผู้ตรวจแบบ	ส.ท.ท.
ผู้ควบคุมแบบ	ส.ท.ท.
ผู้จัดทำแบบ	ส.ท.ท.
ผู้ตรวจสอบแบบ	ส.ท.ท.
ผู้ตรวจแบบ	ส.ท.ท.
ผู้ควบคุมแบบ	ส.ท.ท.

ผู้จัดทำแบบ	ส.ท.ท.
ผู้ตรวจสอบแบบ	ส.ท.ท.
ผู้ตรวจแบบ	ส.ท.ท.
ผู้ควบคุมแบบ	ส.ท.ท.
ผู้จัดทำแบบ	ส.ท.ท.
ผู้ตรวจสอบแบบ	ส.ท.ท.
ผู้ตรวจแบบ	ส.ท.ท.
ผู้ควบคุมแบบ	ส.ท.ท.
ผู้จัดทำแบบ	ส.ท.ท.
ผู้ตรวจสอบแบบ	ส.ท.ท.
ผู้ตรวจแบบ	ส.ท.ท.
ผู้ควบคุมแบบ	ส.ท.ท.

ผู้จัดทำแบบ
(นายสมชาย ใจดี)
ผู้ตรวจสอบแบบ
(นายสมชาย ใจดี)

ผู้ตรวจแบบ
(นายสมชาย ใจดี)
ผู้ควบคุมแบบ
(นายสมชาย ใจดี)

แบบมาตรฐาน
แบบขยายห้องน้ำ 3 (WC.3)

มาตราส่วน	1:25
วันที่	25-10-60
ชื่อ	สมชาย ใจดี
ตำแหน่ง	สถาปนิก
ชื่อ	สมชาย ใจดี
ตำแหน่ง	สถาปนิก

1:25



กรมโยธาธิการและผังเมือง
กระทรวงมหาดไทย

แบบจำลองผู้นำวิชาการและวิชาชีพ
(ศูนย์บ้านพัก)

UNCLASSIFIED

น้ำบอระเพ็ดรักษาโรคผิวหนัง

การวัดผลสัมฤทธิ์ทางการเรียน

○ 10

ผู้บัญชาการทหารบก

၂၀၁၆ ခုနှစ်၊ ဇန်နဝါရီလ ၁ ရက်နေ့၊ နံနက် ၈ နာရီ ၀၀ မိနစ်
 မြန်မာနိုင်ငံတော် အစိုးရအဖွဲ့

10/10/2020	10/10/2020
------------	------------

[illegible]

សមាជិក	
--------	--

姓名: 王小明 性别: 男 年龄: 25 职业: 程序员	身份证号: 110101199801010001 联系电话: 13800138000 电子邮箱: wangxm@163.com
---------------------------------------	---

THESE RESULTS ARE IN ACCORD WITH THE FINDINGS OF OTHER STUDIES.

10

[illegible][illegible]

2000	2001
------	------

2024	
------	--

ผู้จัดทำ	ศ.ดร.นพ.ไพโรจน์
----------	-----------------

2017-2018	2018-2019
-----------	-----------

WINDY	
DATE	07/24/19

การปลูกในหลุม

100

111

10

(4) Wiederholungsfragen

[illegible]

under

[illegible]

THE UNIVERSITY OF CHICAGO

(с. 234) СИМБИОТИКА

Number of Pages: 8.00	Length: 10.00
-----------------------	---------------

[illegible]

24	10	10	10
----	----	----	----

07	A-15	
----	------	--

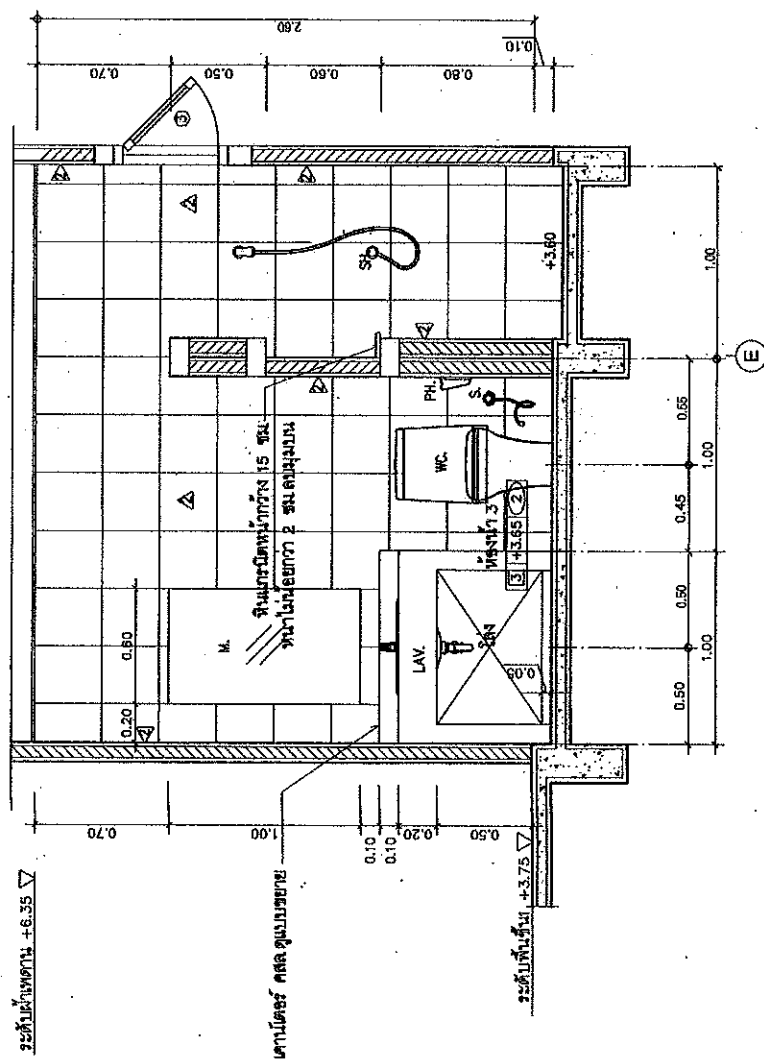

2025-05-20

รูปตัด 2. ห้องน้ำ 3 (WC.3)

มาตราส่วน 1 : 25

SECRET

Subtotal 3

รายการสุขภัณฑ์

สัญลักษณ์	รายละเอียด	สี	ผลิตภัณฑ์	
			SANA	COTTO
WC.	โถส้วมตั้งราบแบบหม้อต้มชักโครก พร้อมอุปกรณ์	ขาว	SA1008	CI2027
LAV.	อ่างล้างหน้าโถชนิดฝังแบบเคาน์เตอร์ พร้อมอุปกรณ์- ก๊อกน้ำชนิดก้านโยก	ขาว	SA2017	CO17
S.	สายชำระโครเมียม	-	SC713	CT567HK#CR(HM)
PH.	ที่ใส่กระดาษชำระ	ขาว	AE-N0189	CT0049(HM)
TR.	ราวเช็ดหน้า โถะรูปโครเมียม	-	AE-N0205	CT-0023(HM)
SP.	ที่ใส่สบู่	ขาว	AE-N0204	CT-885(HM)
SH.	ฝักบัวอาบน้ำชนิดสาย	-	AE-H1	Z34K(HM)
	ก๊อกน้ำชนิดก้านโยกแบบชักโครก		ST-18	CT-1037A(HM)
FD.	ฝักบัวอาบน้ำชนิดก้านโยก		SF992	CT-64023PW(HM)
M.	ก๊อกน้ำแบบ 6 มม. สแตนเลส (ฐานติดแบบ)			
หมายเหตุ	- สุขภัณฑ์ทั้งหมดใช้ผลิตภัณฑ์ภายในประเทศ ตาม มอก			
	- ติดตั้ง STOP VALVE โถะรูปโครเมียม สำหรับโถะรูปโครเมียมทุกจุด			

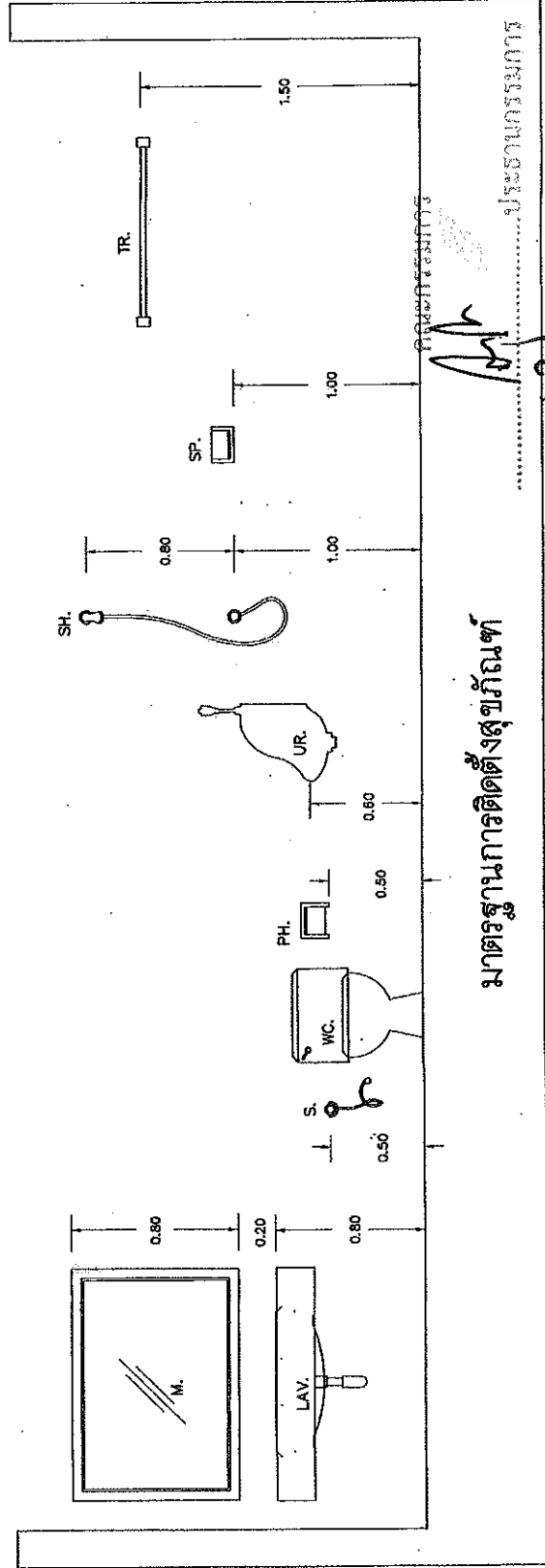

มาตรฐานการติดตั้งสุขภัณฑ์

ประธานกรรมการ

กรรมการ

กรรมการ



กรมโยธาธิการและผังเมือง
กระทรวงมหาดไทย

แผนผังอาคารและโครงสร้าง
(ดูฉบับที่ 1)

แบบก่อสร้าง
บ้านพักข้าราชการชั้นนายพล
ระดับสูงพิเศษพิเศษ

สำนักงานโยธาธิการ

ผู้อำนวยการโยธาธิการ

ผู้อำนวยการโยธาธิการ

ผู้อำนวยการโยธาธิการ

ผู้อำนวยการโยธาธิการ

ผู้อำนวยการโยธาธิการ

ผู้อำนวยการโยธาธิการ

ผู้อำนวยการโยธาธิการ

ผู้อำนวยการโยธาธิการ

ผู้อำนวยการโยธาธิการ

ผู้อำนวยการโยธาธิการ

ผู้อำนวยการโยธาธิการ

ผู้อำนวยการโยธาธิการ

ผู้อำนวยการโยธาธิการ

ผู้อำนวยการโยธาธิการ

ผู้อำนวยการโยธาธิการ

ผู้อำนวยการโยธาธิการ

ผู้อำนวยการโยธาธิการ

ผู้อำนวยการโยธาธิการ

ผู้อำนวยการโยธาธิการ

ผู้อำนวยการโยธาธิการ

ผู้อำนวยการโยธาธิการ

1 : 25

11 1

1 : 25

Technical drawing of a mechanical assembly, likely a door or panel, showing a side view and a cross-section. The side view includes dimensions: 2.00, 1.20, and 3.50. It features a handle (11) and a locking mechanism (5). The cross-section shows a hinge (A) and a latch (B). The drawing is labeled "1:25" and "11 1".

1 : 25

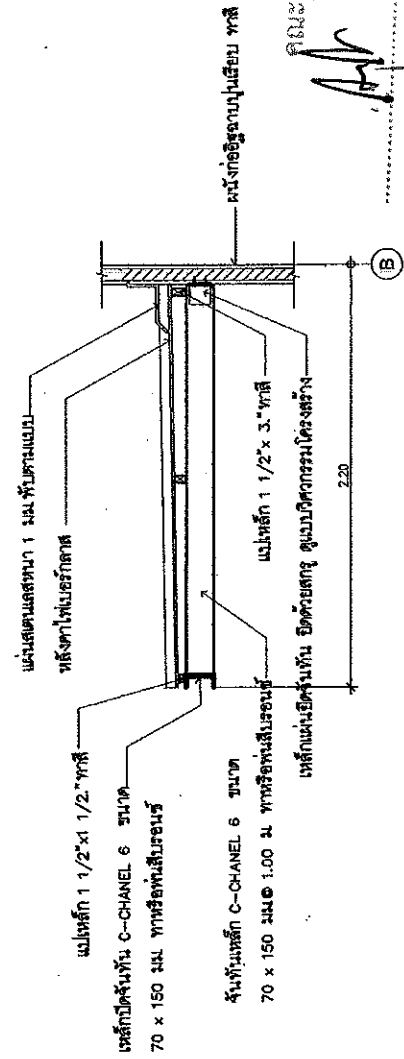

มาตฐาน ๑ : 25

ประธานกรรมการ
กรรมการ
กรรมการ



กรมโยธาธิการและผังเมือง
กระทรวงมหาดไทย

นาย
นายวิชาญ บุญมี (ศูนย์บ้านพัก)

14-00000

บริษัท ก้าวไกลสู่อนาคต
ระดับสูงพิเศษ

สำนักงานคณะกรรมการอาหารและยา

ผู้จัดทำเอกสารนี้

กลุ่มงานควบคุมโรค

Umsatz	1	2
1000	1000	1000

Umsatz	10000000
--------	----------

Transmittal Statement

DATE	DESCRIPTION	AMOUNT	BALANCE
10/1/01	10/1/01	100.00	100.00
10/2/01	10/2/01	100.00	200.00
10/3/01	10/3/01	100.00	300.00
10/4/01	10/4/01	100.00	400.00
10/5/01	10/5/01	100.00	500.00
10/6/01	10/6/01	100.00	600.00
10/7/01	10/7/01	100.00	700.00
10/8/01	10/8/01	100.00	800.00
10/9/01	10/9/01	100.00	900.00
10/10/01	10/10/01	100.00	1000.00
10/11/01	10/11/01	100.00	1100.00
10/12/01	10/12/01	100.00	1200.00
10/13/01	10/13/01	100.00	1300.00
10/14/01	10/14/01	100.00	1400.00
10/15/01	10/15/01	100.00	1500.00
10/16/01	10/16/01	100.00	1600.00
10/17/01	10/17/01	100.00	1700.00
10/18/01	10/18/01	100.00	1800.00
10/19/01	10/19/01	100.00	1900.00
10/20/01	10/20/01	100.00	2000.00
10/21/01	10/21/01	100.00	2100.00
10/22/01	10/22/01	100.00	2200.00
10/23/01	10/23/01	100.00	2300.00
10/24/01	10/24/01	100.00	2400.00
10/25/01	10/25/01	100.00	2500.00
10/26/01	10/26/01	100.00	2600.00
10/27/01	10/27/01	100.00	2700.00
10/28/01	10/28/01	100.00	2800.00
10/29/01	10/29/01	100.00	2900.00
10/30/01	10/30/01	100.00	3000.00
10/31/01	10/31/01	100.00	3100.00
11/1/01	11/1/01	100.00	3200.00
11/2/01	11/2/01	100.00	3300.00
11/3/01	11/3/01	100.00	3400.00
11/4/01	11/4/01	100.00	3500.00
11/5/01	11/5/01	100.00	3600.00
11/6/01	11/6/01	100.00	3700.00
11/7/01	11/7/01	100.00	3800.00
11/8/01	11/8/01	100.00	3900.00
11/9/01	11/9/01	100.00	4000.00
11/10/01	11/10/01	100.00	4100.00
11/11/01	11/11/01	100.00	4200.00
11/12/01	11/12/01	100.00	4300.00
11/13/01	11/13/01	100.00	4400.00
11/14/01	11/14/01	100.00	4500.00
11/15/01	11/15/01	100.00	4600.00
11/16/01	11/16/01	100.00	4700.00
11/17/01	11/17/01	100.00	4800.00
11/18/01	11/18/01	100.00	4900.00
11/19/01	11/19/01	100.00	5000.00
11/20/01	11/20/01	100.00	5100.00
11/21/01	11/21/01	100.00	5200.00
11/22/01	11/22/01	100.00	5300.00
11/23/01	11/23/01	100.00	5400.00
11/24/01	11/24/01	100.00	5500.00
11/25/01	11/25/01	100.00	5600.00
11/26/01	11/26/01	100.00	5700.00
11/27/01	11/27/01	100.00	5800.00
11/28/01	11/28/01	100.00	5900.00
11/29/01	11/29/01	100.00	6000.00
11/30/01	11/30/01	100.00	6100.00
12/1/01	12/1/01	100.00	6200.00
12/2/01	12/2/01	100.00	6300.00
12/3/01	12/3/01	100.00	6400.00
12/4/01	12/4/01	100.00	6500.00
12/5/01	12/5/01	100.00	6600.00
12/6/01	12/6/01	100.00	6700.00
12/7/01	12/7/01	100.00	6800.00
12/8/01	12/8		

50

0

Page 1 of 1

10	11	12	13	14	15	16	17	18	19	20	21	22	23	24	25	26	27	28	29	30	31	32	33	34	35	36	37	38	39	40	41	42	43	44	45	46	47	48	49	50	51	52	53	54	55	56	57	58	59	60	61	62	63	64	65	66	67	68	69	70	71	72	73	74	75	76	77	78	79	80	81	82	83	84	85	86	87	88	89	90	91	92	93	94	95	96	97	98	99	100
----	----	----	----	----	----	----	----	----	----	----	----	----	----	----	----	----	----	----	----	----	----	----	----	----	----	----	----	----	----	----	----	----	----	----	----	----	----	----	----	----	----	----	----	----	----	----	----	----	----	----	----	----	----	----	----	----	----	----	----	----	----	----	----	----	----	----	----	----	----	----	----	----	----	----	----	----	----	----	----	----	----	----	----	----	----	----	----	----	----	-----

2017-2018

1	2	3	4	5	6	7	8	9	10	11	12	13	14	15	16	17	18	19	20	21	22	23	24	25	26	27	28	29	30	31	32	33	34	35	36	37	38	39	40	41	42	43	44	45	46	47	48	49	50	51	52	53	54	55	56	57	58	59	60	61	62	63	64	65	66	67	68	69	70	71	72	73	74	75	76	77	78	79	80	81	82	83	84	85	86	87	88	89	90	91	92	93	94	95	96	97	98	99	100	101	102	103	104	105	106	107	108	109	110	111	112	113	114	115	116	117	118	119	120	121	122	123	124	125	126	127	128	129	130	131	132	133	134	135	136	137	138	139	140	141	142	143	144	145	146	147	148	149	150	151	152	153	154	155	156	157	158	159	160	161	162	163	164	165	166	167	168	169	170	171	172	173	174	175	176	177	178	179	180	181	182	183	184	185	186	187	188	189	190	191	192	193	194	195	196	197	198	199	200	201	202	203	204	205	206	207	208	209	210	211	212	213	214	215	216	217	218	219	220	221	222	223	224	225	226	227	228	229	230	231	232	233	234	235	236	237	238	239	240	241	242	243	244	245	246	247	248	249	250	251	252	253	254	255	256	257	258	259	260	261	262	263	264	265	266	267	268	269	270	271	272	273	274	275	276	277	278	279	280	281	282	283	284	285	286	287	288	289	290	291	292	293	294	295	296	297	298	299	300	301	302	303	304	305	306	307	308	309	310	311	312	313	314	315	316	317	318	319	320	321	322	323	324	325	326	327	328	329	330	331	332	333	334	335	336	337	338	339	340	341	342	343	344	345	346	347	348	349	350	351	352	353	354	355	356	357	358	359	360	361	362	363	364	365	366	367	368	369	370	371	372	373	374	375	376	377	378	379	380	381	382	383	384	385	386	387	388	389	390	391	392	393	394	395	396	397	398	399	400	401	402	403	404	405	406	407	408	409	410	411	412	413	414	415	416	417	418	419	420	421	422	423	424	425	426	427	428	429	430	431	432	433	434	435	436	437	438	439	440	441	442	443	444	445	446	447	448	449	450	451	452	453	454	455	456	457	458	459	460	461	462	463	464	465	466
---	---	---	---	---	---	---	---	---	----	----	----	----	----	----	----	----	----	----	----	----	----	----	----	----	----	----	----	----	----	----	----	----	----	----	----	----	----	----	----	----	----	----	----	----	----	----	----	----	----	----	----	----	----	----	----	----	----	----	----	----	----	----	----	----	----	----	----	----	----	----	----	----	----	----	----	----	----	----	----	----	----	----	----	----	----	----	----	----	----	----	----	----	----	----	----	----	----	----	-----	-----	-----	-----	-----	-----	-----	-----	-----	-----	-----	-----	-----	-----	-----	-----	-----	-----	-----	-----	-----	-----	-----	-----	-----	-----	-----	-----	-----	-----	-----	-----	-----	-----	-----	-----	-----	-----	-----	-----	-----	-----	-----	-----	-----	-----	-----	-----	-----	-----	-----	-----	-----	-----	-----	-----	-----	-----	-----	-----	-----	-----	-----	-----	-----	-----	-----	-----	-----	-----	-----	-----	-----	-----	-----	-----	-----	-----	-----	-----	-----	-----	-----	-----	-----	-----	-----	-----	-----	-----	-----	-----	-----	-----	-----	-----	-----	-----	-----	-----	-----	-----	-----	-----	-----	-----	-----	-----	-----	-----	-----	-----	-----	-----	-----	-----	-----	-----	-----	-----	-----	-----	-----	-----	-----	-----	-----	-----	-----	-----	-----	-----	-----	-----	-----	-----	-----	-----	-----	-----	-----	-----	-----	-----	-----	-----	-----	-----	-----	-----	-----	-----	-----	-----	-----	-----	-----	-----	-----	-----	-----	-----	-----	-----	-----	-----	-----	-----	-----	-----	-----	-----	-----	-----	-----	-----	-----	-----	-----	-----	-----	-----	-----	-----	-----	-----	-----	-----	-----	-----	-----	-----	-----	-----	-----	-----	-----	-----	-----	-----	-----	-----	-----	-----	-----	-----	-----	-----	-----	-----	-----	-----	-----	-----	-----	-----	-----	-----	-----	-----	-----	-----	-----	-----	-----	-----	-----	-----	-----	-----	-----	-----	-----	-----	-----	-----	-----	-----	-----	-----	-----	-----	-----	-----	-----	-----	-----	-----	-----	-----	-----	-----	-----	-----	-----	-----	-----	-----	-----	-----	-----	-----	-----	-----	-----	-----	-----	-----	-----	-----	-----	-----	-----	-----	-----	-----	-----	-----	-----	-----	-----	-----	-----	-----	-----	-----	-----	-----	-----	-----	-----	-----	-----	-----	-----	-----	-----	-----	-----	-----	-----	-----	-----	-----	-----	-----	-----	-----	-----	-----	-----	-----	-----	-----	-----	-----	-----	-----	-----	-----	-----	-----	-----	-----	-----	-----	-----	-----	-----	-----	-----	-----	-----	-----	-----	-----	-----	-----	-----	-----	-----	-----	-----	-----	-----	-----	-----	-----	-----	-----	-----	-----	-----	-----	-----	-----	-----	-----	-----	-----	-----	-----	-----	-----	-----	-----	-----

100

செய்தியைத் தரும் செய்தி

ကျေးဇူးတင်စွာဖြင့် -

10

For future

(นายแพทย์หญิงกัญญา วัฒนกุล)

1/23/20

(In German and French only)

11-086-9515 17

ALL INFORMATION CONTAINED HEREIN IS UNCLASSIFIED DATE 08-11-2010 BY 60322 UCBAW/BJS

UNSUBSTANTIAL

Figure 1

[illegible]

47424035	WASH	IA 59
----------	------	-------

	A-22	26
--	------	----

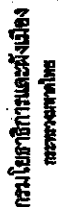

กรมการปกครอง
(ศูนย์บ้านพัก)

บ้านพักข้าราชการพลเรือน
ระดับสูงพิเศษพิเศษ

சென்னை நகராட்சி

SECRET

DATE	DESCRIPTION	AMOUNT
1900		
1901		
1902		
1903		
1904		
1905		
1906		
1907		
1908		
1909		
1910		
1911		
1912		
1913		
1914		
1915		
1916		
1917		
1918		
1919		
1920		
1921		
1922		
1923		
1924		
1925		
1926		
1927		
1928		
1929		
1930		
1931		
1932		
1933		
1934		
1935		
1936		
1937		
1938		
1939		
1940		
1941		
1942		
1943		
1944		
1945		
1946		
1947		
1948		
1949		
1950		
1951		
1952		
1953		
1954		
1955		
1956		
1957		
1958		
1959		
1960		
1961		
1962		
1963		
1964		
1965		
1966		
1967		
1968		
1969		
1970		
1971		
1972		
1973		
1974		
1975		
1976		
1977		
1978		
1979		
1980		
1981		
1982		
1983		
1984		
1985		
1986		
1987		
1988		
1989		
1990		
1991		
1992		
1993		
1994		
1995		
1996		
1997		
1998		
1999		
2000		
2001		
2002		
2003		
2004		
2005		
2006		
2007		
2008		
2009		
2010		
2011		
2012		
2013		
2014		
2015		
2016		
2017		
2018		
2019		
2020		
2021		
2022		
2023		
2024		
2025		
2026		
2027		
2028		
2029		
2030		
2031		
2032		
2033		
2034		
2035		
2036		
2037		
2038		
2039		
2040		
2041		
2042		
2043		
2044		
2045		
2046		
2047		
2048		
2049		

<p> 1. Section 1 2. Section 2 3. Section 3 4. Section 4 5. Section 5 6. Section 6 7. Section 7 8. Section 8 9. Section 9 10. Section 10 11. Section 11 12. Section 12 13. Section 13 14. Section 14 15. Section 15 16. Section 16 17. Section 17 18. Section 18 19. Section 19 20. Section 20 21. Section 21 22. Section 22 23. Section 23 24. Section 24 25. Section 25 26. Section 26 27. Section 27 28. Section 28 29. Section 29 30. Section 30 31. Section 31 32. Section 32 33. Section 33 34. Section 34 35. Section 35 36. Section 36 37. Section 37 38. Section 38 39. Section 39 40. Section 40 41. Section 41 42. Section 42 43. Section 43 44. Section 44 45. Section 45 46. Section 46 47. Section 47 48. Section 48 49. Section 49 50. Section 50 51. Section 51 52. Section 52 53. Section 53 54. Section 54 55. Section 55 56. Section 56 57. Section 57 58. Section 58 59. Section 59 60. Section 60 61. Section 61 62. Section 62 63. Section 63 64. Section 64 65. Section 65 66. Section 66 67. Section 67 68. Section 68 69. Section 69 70. Section 70 71. Section 71 72. Section 72 73. Section 73 74. Section 74 75. Section 75 76. Section 76 77. Section 77 78. Section 78 79. Section 79 80. Section 80 81. Section 81 82. Section 82 83. Section 83 84. Section 84 85. Section 85 86. Section 86 87. Section 87 88. Section 88 89. Section 89 90. Section 90 91. Section 91 92. Section 92 93. Section 93 94. Section 94 95. Section 95 96. Section 96 97. Section 97 98. Section 98 99. Section 99 100. Section 100 </p>	<p> 1. Section 1 2. Section 2 3. Section 3 4. Section 4 5. Section 5 6. Section 6 7. Section 7 8. Section 8 9. Section 9 10. Section 10 11. Section 11 12. Section 12 13. Section 13 14. Section 14 15. Section 15 16. Section 16 17. Section 17 18. Section 18 19. Section 19 20. Section 20 21. Section 21 22. Section 22 23. Section 23 24. Section 24 25. Section 25 26. Section 26 27. Section 27 28. Section 28 29. Section 29 30. Section 30 31. Section 31 32. Section 32 33. Section 33 34. Section 34 35. Section 35 36. Section 36 37. Section 37 38. Section 38 39. Section 39 40. Section 40 41. Section 41 42. Section 42 43. Section 43 44. Section 44 45. Section 45 46. Section 46 47. Section 47 48. Section 48 49. Section 49 50. Section 50 51. Section 51 52. Section 52 53. Section 53 54. Section 54 55. Section 55 56. Section 56 57. Section 57 58. Section 58 59. Section 59 60. Section 60 61. Section 61 62. Section 62 63. Section 63 64. Section 64 65. Section 65 66. Section 66 67. Section 67 68. Section 68 69. Section 69 70. Section 70 71. Section 71 72. Section 72 73. Section 73 74. Section 74 75. Section 75 76. Section 76 77. Section 77 78. Section 78 79. Section 79 80. Section 80 81. Section 81 82. Section 82 83. Section 83 84. Section 84 85. Section 85 86. Section 86 87. Section 87 88. Section 88 89. Section 89 90. Section 90 91. Section 91 92. Section 92 93. Section 93 94. Section 94 95. Section 95 96. Section 96 97. Section 97 98. Section 98 99. Section 99 100. Section 100 </p>
---	---

आईपीएस का पद संभालने के बाद ही मैंने पत्रकारिता शुरू की।

ผู้จัดทำเอกสารฉบับนี้

10

វិស័យសេវាសាងសង់

100

(continued from page 1)

—

1

2

3

4

5

6

7

8

9

10

11

12

13

14

15

16

17

18

19

20

21

22

23

24

25

26

27

28

29

30

31

32

33

34

35

36

37

38

39

40

41

42

43

44

45

46

47

48

49

50

51

52

53

54

55

56

57

58

59

60

61

62

63

64

65

66

67

68

69

70

71

72

73

74

75

76

77

78

79

80

81

82

83

84

85

86

87

88

89

90

91

92

93

94

95

96

97

98

99

100

101

102

103

104

105

106

107

108

109

110

111

112

113

114

115

116

117

118

119

120

121

122

123

124

125

126

127

128

129

130

131

132

133

134

135

136

137

138

139

140

141

142

143

144

145

146

147

148

149

150

151

152

153

154

155

156

157

158

159

160

161

162

163

164

165

166

167

168

169

170

171

172

173

174

175

176

177

178

179

180

181

182

183

184

185

186

187

188

189

190

191

192

193

194

195

196

197

198

199

200

201

202

203

204

205

206

207

208

209

210

211

212

213

214

215

216

217

218

219

220

221

222

223

224

225

226

227

228

229

230

231

232

233

234

235

236

237

238

239

240

241

242

243

244

245

246

247

248

249

250

251

252

253

254

255

256

257

258

259

260

261

262

263

264

265

266

267

268

269

270

271

272

273

274

275

276

277

278

279

280

281

282

283

284

285

286

287

288

289

290

291

292

293

294

295

296

297

298

299

300

301

302

303

304

305

306

307

308

309

310

311

312

313

314

315

316

317

318

319

320

321

322

323

324

325

326

327

328

329

330

331

332

333

334

335

336

337

338

339

340

341

342

343

344

345

346

347

348

349

350

351

352

353

354

355

356

357

358

359

360

361

362

363

364

365

366

367

368

369

370

371

372

373

374

375

376

377

378

379

380

381

382

383

384

385

386

387

388

389

390

391

392

393

394

395

396

397

398

399

400

401

402

403

404

405

406

407

408

409

410

411

412

413

414

415

416

417

418

419

420

421

422

423

424

425

426

427

428

429

430

431

432

433

434

435

436

437

438

439

440

441

442

443

444

445

446

447

448

449

450

451

452

453

454

455

456

457

458

459

460

461

462

463

464

465

466

467

468

469

470

471

472

473

474

475

476

477

478

479

480

481

482

483

484

485

486

487

488

489

490

491

492

493

494

495

496

497

498

499

500

501

502

503

504

505

506

507

508

509

510

511

512

513

514

515

516

517

518

519

520

521

522

523

524

525

52

10

เลขที่	๕๙
วันที่	๕ มิ.ย. ๕๙

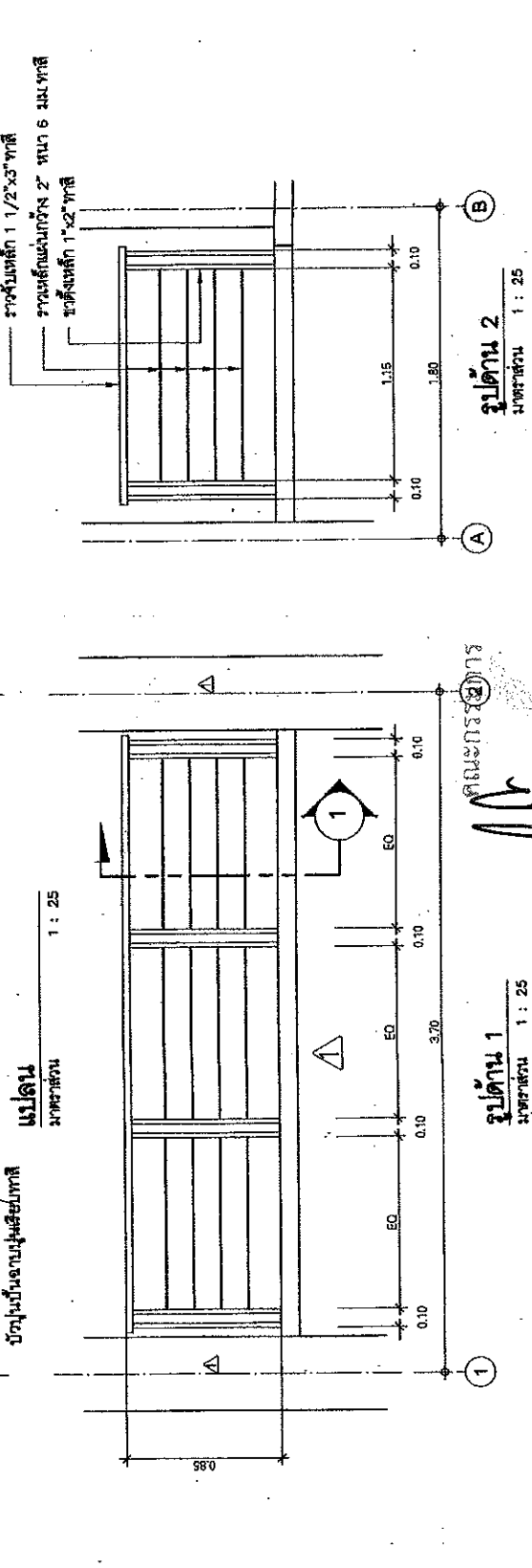
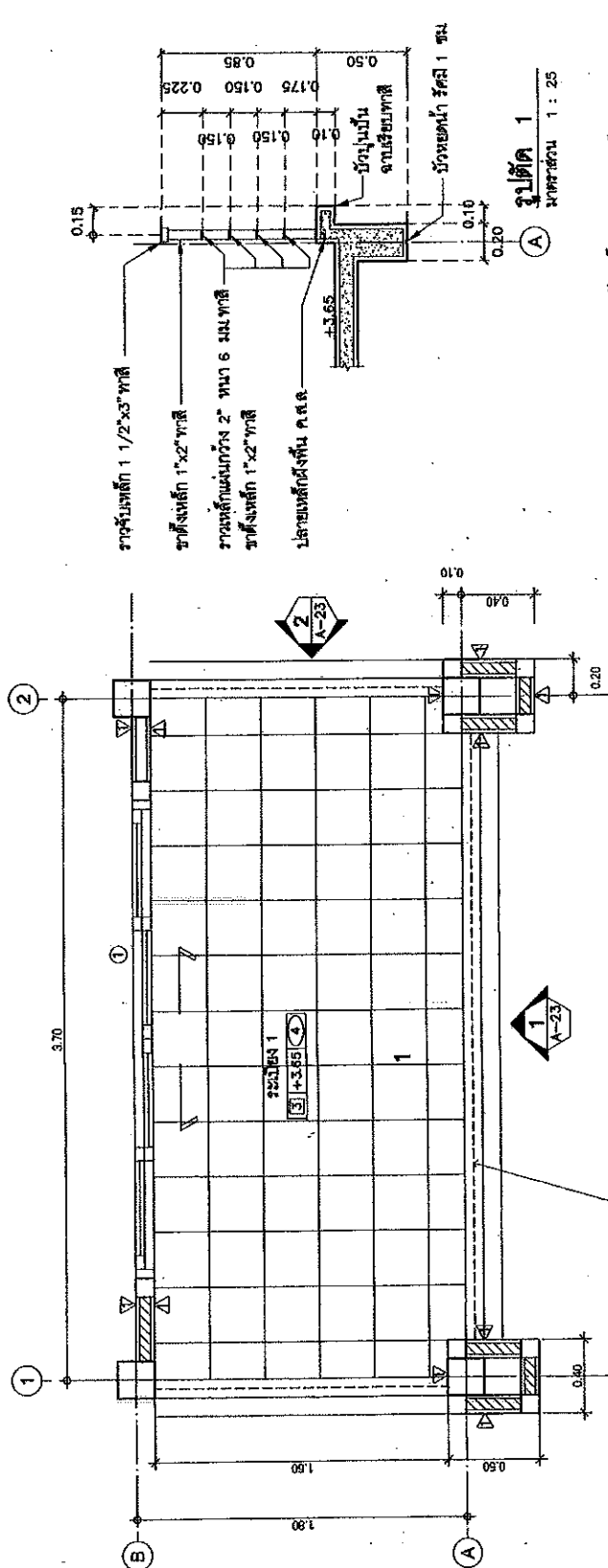

๓๖

..... ประสานกรมการ
..... การการ
..... การการ

แบบขยายระยะเบียง 2
มาตราส่วน 1 : 25

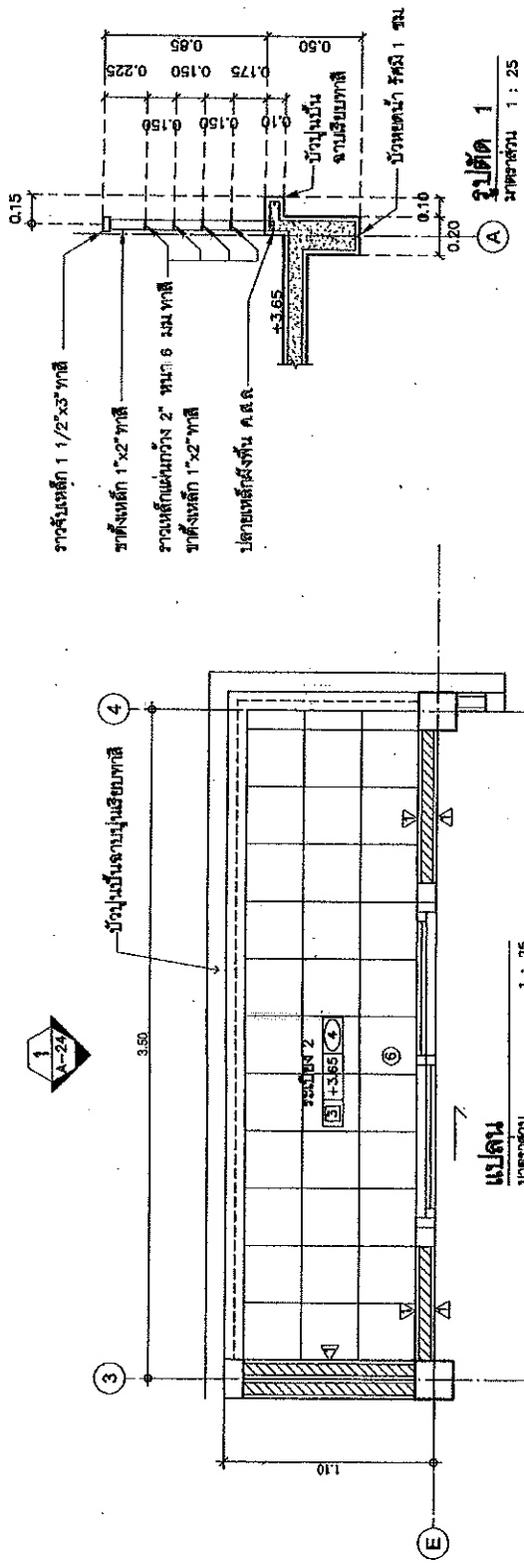

แบบ 1
มาตราส่วน 1 : 25

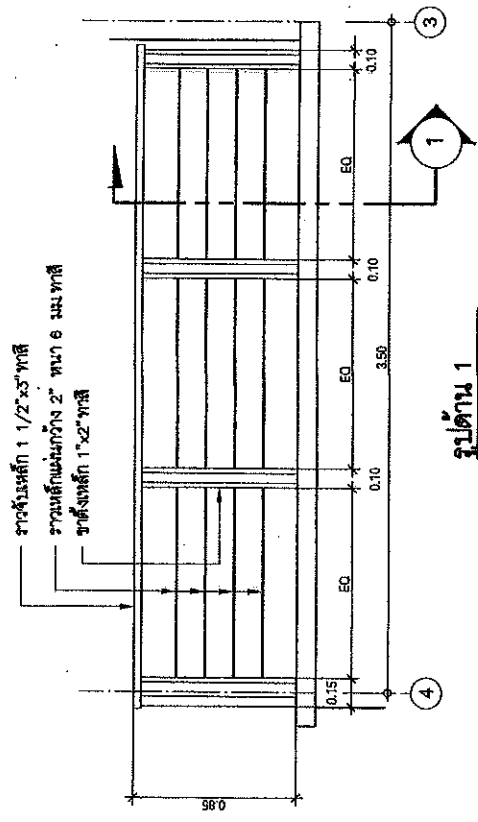

รูปด้าน 1
มาตราส่วน 1 : 25

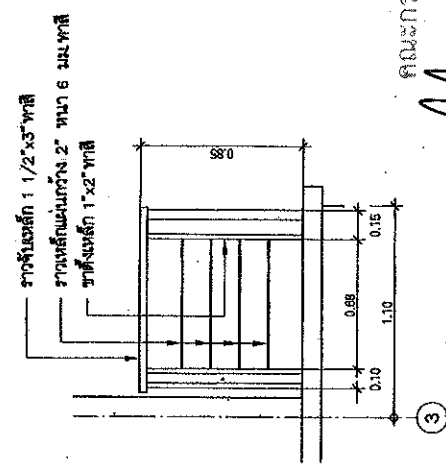

รูปด้าน 2
มาตราส่วน 1 : 25

คณะกรรมาธิการ

คณบดี

ประธานกรรมการ

กรรมการ

กรรมการ



กรมศึกษาธิการและพัฒนาระดับสูง
กระทรวงศึกษาธิการ

แบบขยายระยะเบียงตามมาตรฐาน
(ดูฉบับแก้ไข)

แบบมาตรฐาน
บันไดปูนจากเบียงทาสี
ระดับสูงถึงคาน

บันไดปูนจากเบียงทาสี
ระดับสูงถึงคาน

บันไดปูนจากเบียงทาสี
ระดับสูงถึงคาน

บันไดปูนจากเบียงทาสี
ระดับสูงถึงคาน

บันไดปูนจากเบียงทาสี
ระดับสูงถึงคาน

บันไดปูนจากเบียงทาสี
ระดับสูงถึงคาน

บันไดปูนจากเบียงทาสี
ระดับสูงถึงคาน

บันไดปูนจากเบียงทาสี
ระดับสูงถึงคาน

บันไดปูนจากเบียงทาสี
ระดับสูงถึงคาน

บันไดปูนจากเบียงทาสี
ระดับสูงถึงคาน

บันไดปูนจากเบียงทาสี
ระดับสูงถึงคาน

บันไดปูนจากเบียงทาสี
ระดับสูงถึงคาน

บันไดปูนจากเบียงทาสี
ระดับสูงถึงคาน

บันไดปูนจากเบียงทาสี
ระดับสูงถึงคาน

แบบขยายรายละเอียด 3
มาตราส่วน 1 : 25



กรมโยธาธิการและผังเมือง
กระทรวงมหาดไทย

แบบแปลนอาคาร
(ศูนย์กีฬา)

บ้านพักข้าราชการชั้นเอก
ระดับสูงพิเศษพิเศษ

ผู้ควบคุมการก่อสร้าง
[Signature]

ผู้ควบคุมการก่อสร้าง
[Signature]

ผู้ควบคุมการก่อสร้าง
[Signature]

ผู้ควบคุมการก่อสร้าง
[Signature]

ผู้ควบคุมการก่อสร้าง
[Signature]

ผู้ควบคุมการก่อสร้าง
[Signature]

ผู้ควบคุมการก่อสร้าง
[Signature]

ผู้ควบคุมการก่อสร้าง
[Signature]

ผู้ควบคุมการก่อสร้าง
[Signature]

ผู้ควบคุมการก่อสร้าง
[Signature]

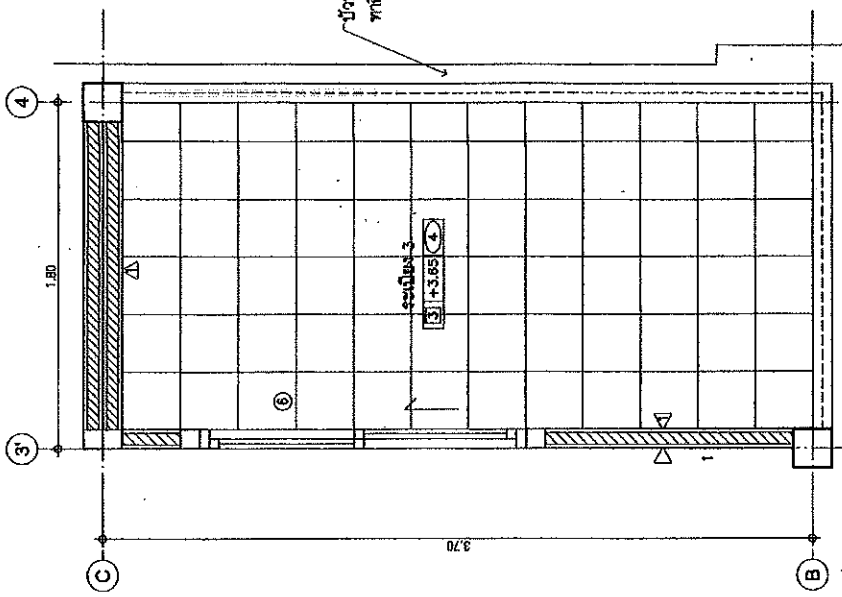

แปลน
มาตราส่วน 1 : 25

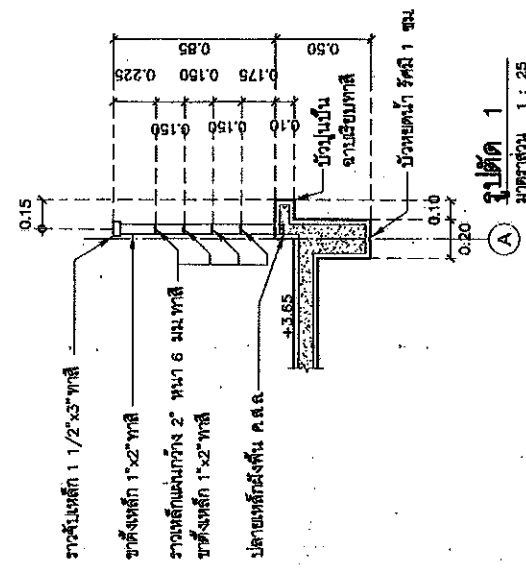

รูปตัด 1
มาตราส่วน 1 : 25

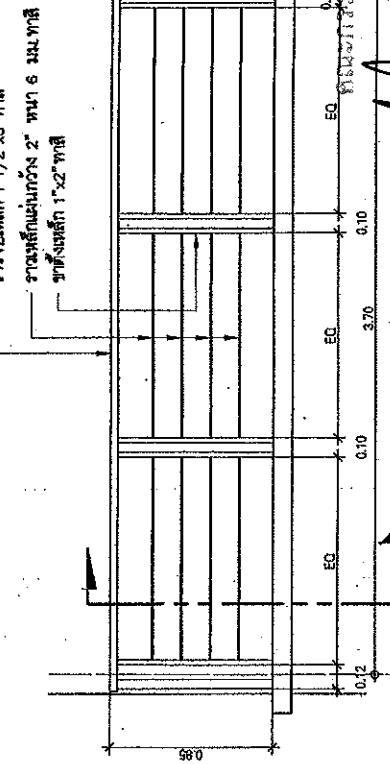

รูปตัด 2
มาตราส่วน 1 : 25

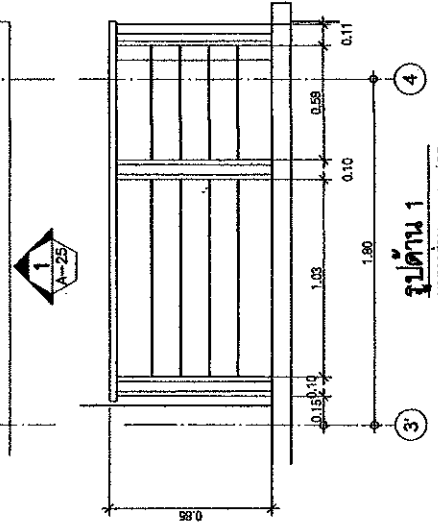

รูปตัด 1
มาตราส่วน 1 : 25

โครงการ
[Signature]

โครงการ
[Signature]

โครงการ
[Signature]

โครงการ
[Signature]

โครงการ
[Signature]

โครงการ
[Signature]

โครงการ
[Signature]

โครงการ
[Signature]

โครงการ
[Signature]

โครงการ
[Signature]

โครงการ
[Signature]

โครงการ
[Signature]

แบบรายงานผลปฏิบัติงาน 4
มาตรฐาน 1 : 25

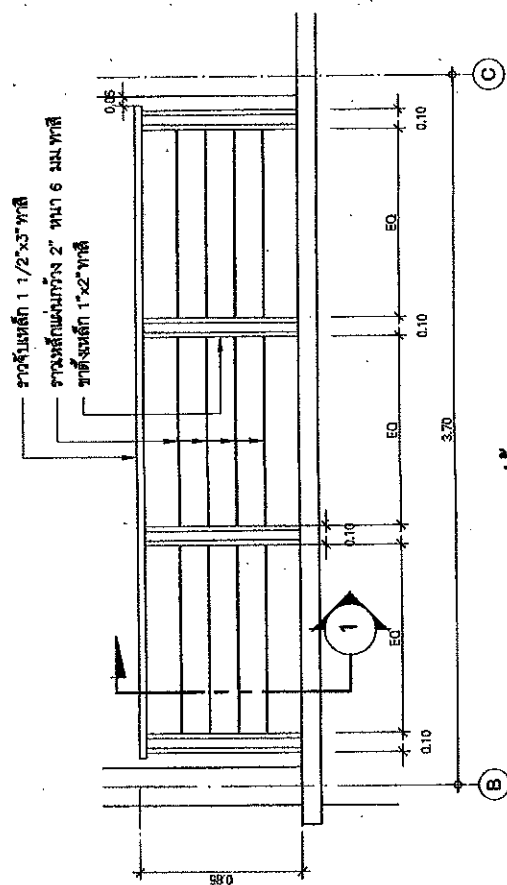
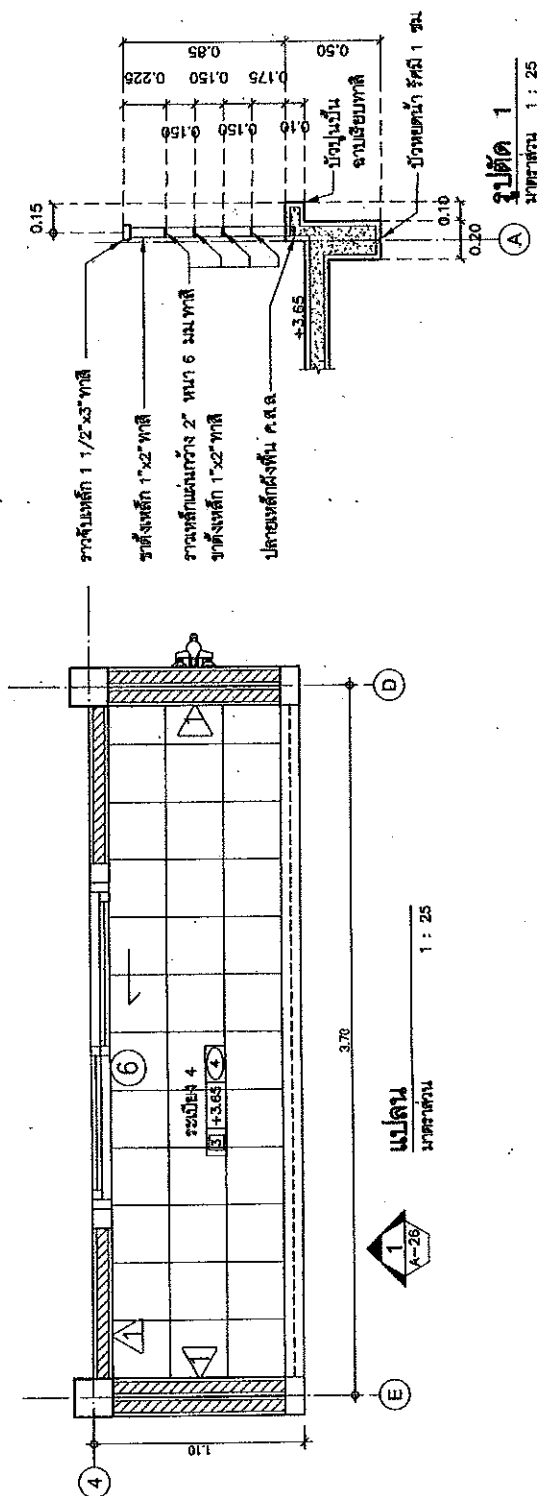
[illegible]

Curriculum

100

Lucifer

รูปด้าน 1

มาตรา 25 1 : 25



กรมโยธาธิการและผังเมือง
กระทรวงมหาดไทย

(បង្កើនប្រជាជន)

บ้านพักข้าราชการส่วนกลาง
ระดับสูงหรือเทียบเท่า

MEMBERSHIP

สุวิมล วัฒนา

<p>  </p>	<p> សម្តេចនាយករដ្ឋមន្ត្រី ហ៊ុន សែន </p>
--	--

អង្គការសហប្រជាជាតិ	សហគមន៍អន្តរជាតិ
អង្គការសហប្រជាជាតិ	សហគមន៍អន្តរជាតិ

<p> ผู้แทนฝ่ายผู้ฟ้องคดี ผู้แทนฝ่ายจำเลย ผู้แทนฝ่ายผู้ถูกร้อง </p>	<p> ผู้แทนฝ่ายผู้ฟ้องคดี ผู้แทนฝ่ายจำเลย ผู้แทนฝ่ายผู้ถูกร้อง </p>
---	---

121

	06/27/2019	08/07/19
06/27/2019	08/07/19	

श्री ११८२११	११८२११
११८२११	११८२११

1997	1998	1999
1997	1998	1999
1997	1998	1999

DATE	DESCRIPTION
1/1/20	...
2/1/20	...
3/1/20	...
4/1/20	...
5/1/20	...
6/1/20	...
7/1/20	...
8/1/20	...
9/1/20	...
10/1/20	...
11/1/20	...
12/1/20	...
1/1/21	...
2/1/21	...
3/1/21	...
4/1/21	...
5/1/21	...
6/1/21	...
7/1/21	...
8/1/21	...
9/1/21	...
10/1/21	...
11/1/21	...
12/1/21	...
1/1/22	...
2/1/22	...
3/1/22	...
4/1/22	...
5/1/22	...
6/1/22	...
7/1/22	...
8/1/22	...
9/1/22	...
10/1/22	...
11/1/22	...
12/1/22	...
1/1/23	...
2/1/23	...
3/1/23	...
4/1/23	...
5/1/23	...
6/1/23	...
7/1/23	...
8/1/23	...
9/1/23	...
10/1/23	...
11/1/23	...
12/1/23	...
1/1/24	...
2/1/24	...
3/1/24	...
4/1/24	...
5/1/24	...
6/1/24	...
7/1/24	...
8/1/24	...
9/1/24	...
10/1/24	...
11/1/24	...
12/1/24	...
1/1/25	...
2/1/25	...
3/1/25	...
4/1/25	...
5/1/25	...
6/1/25	...
7/1/25	...
8/1/25	...
9/1/25	...
10/1/25	...
11/1/25	...
12/1/25	...
1/1/26	...
2/1/26	...
3/1/26	...
4/1/26	...
5/1/26	...
6/1/26	...
7/1/26	...
8/1/26	...
9/1/26	...
10/1/26	...
11/1/26	...
12/1/26	...
1/1/27	...
2/1/27	...
3/1/27	...
4/1/27	...
5/1/27	...
6/1/27	...
7/1/27	...
8/1/27	...
9/1/27	...
10/1/27	...
11/1/27	...
12/1/27	...
1/1/28	...
2/1/28	...
3/1/28	...
4/1/28	...
5/1/28	...
6/1/28	...
7/1/28	...
8/1/28	...
9/1/28	...
10/1/28	...
11/1/28	...
12/1/28	...
1/1/29	...
2/1/29	...
3/1/29	...
4/1/29	...
5/1/29	...
6/1/29	...
7/1/29	...
8/1/29	...
9/1/29	...
10/1/29	...
11/1/29	...
12/1/29	...
1/1/30	...
2/1/30	...
3/1/30	...
4/1/30	...
5/1/30	...
6/1/30	...
7/1/30	...
8/1/30	...
9/1/30	...
10/1/30	...
11/1/30	...
12/1/30	...
1/1/31	...
2/1/31	...
3/1/31	...
4/1/31	...
5/1/31	...
6/1/31	...
7/1/31	...
8/1/31	...
9/1/31	...
10/1/31	...
11/1/31	...
12/1/31	...
1/1/32	...
2/1/32	...
3/1/32	...
4/1/32	...
5/1/32	...
6/1/32	...
7/1/32	...
8/1/32	...
9/1/32	...
10/1/32	...
11/1/32	...
12/1/32	...
1/1/33	...
2/1/33	...
3/1/33	...
4/1/33	...
5/1/33	...

POLYMER LETTERS

1 -

(Learning Technology)

[illegible]

ศาสตราจารย์พิเศษ ดร.สุพจน์ ฤทธิกุล
(นายกสมาคมฯ ปีที่ ๑๖)

4. วัตถุประสงค์ของการศึกษา

Investment	4.75	Investment	4.75
------------	------	------------	------

မှတ်တမ်းအမှတ်	၂၈၈၈	ရက်စွဲ	၁၉၈၈
---------------	------	--------	------

	A-26	26
--	------	----



กรมโยธาธิการและผังเมือง
กระทรวงมหาดไทย

แบบแปลนฐานรากเสาเข็ม
(ฐานแบบปกติ)

บริษัท ก่อสร้างและรับเหมาก่อสร้าง
และรับเหมาก่อสร้าง

ผู้ควบคุมการก่อสร้าง

ผู้ควบคุมการก่อสร้าง

ผู้ควบคุมการก่อสร้าง	ผู้ควบคุมการก่อสร้าง
ผู้ควบคุมการก่อสร้าง	ผู้ควบคุมการก่อสร้าง
ผู้ควบคุมการก่อสร้าง	ผู้ควบคุมการก่อสร้าง
ผู้ควบคุมการก่อสร้าง	ผู้ควบคุมการก่อสร้าง
ผู้ควบคุมการก่อสร้าง	ผู้ควบคุมการก่อสร้าง
ผู้ควบคุมการก่อสร้าง	ผู้ควบคุมการก่อสร้าง

ผู้ควบคุมการก่อสร้าง

ผู้ควบคุมการก่อสร้าง

ผู้ควบคุมการก่อสร้าง

ผู้ควบคุมการก่อสร้าง

ผู้ควบคุมการก่อสร้าง

ผู้ควบคุมการก่อสร้าง

ผู้ควบคุมการก่อสร้าง

ผู้ควบคุมการก่อสร้าง

ผู้ควบคุมการก่อสร้าง

ผู้ควบคุมการก่อสร้าง

ผู้ควบคุมการก่อสร้าง

ผู้ควบคุมการก่อสร้าง

ผู้ควบคุมการก่อสร้าง

ผู้ควบคุมการก่อสร้าง

ผู้ควบคุมการก่อสร้าง

ผู้ควบคุมการก่อสร้าง

ผู้ควบคุมการก่อสร้าง

ผู้ควบคุมการก่อสร้าง

ผู้ควบคุมการก่อสร้าง

ผู้ควบคุมการก่อสร้าง

ผู้ควบคุมการก่อสร้าง

ผู้ควบคุมการก่อสร้าง

ผู้ควบคุมการก่อสร้าง

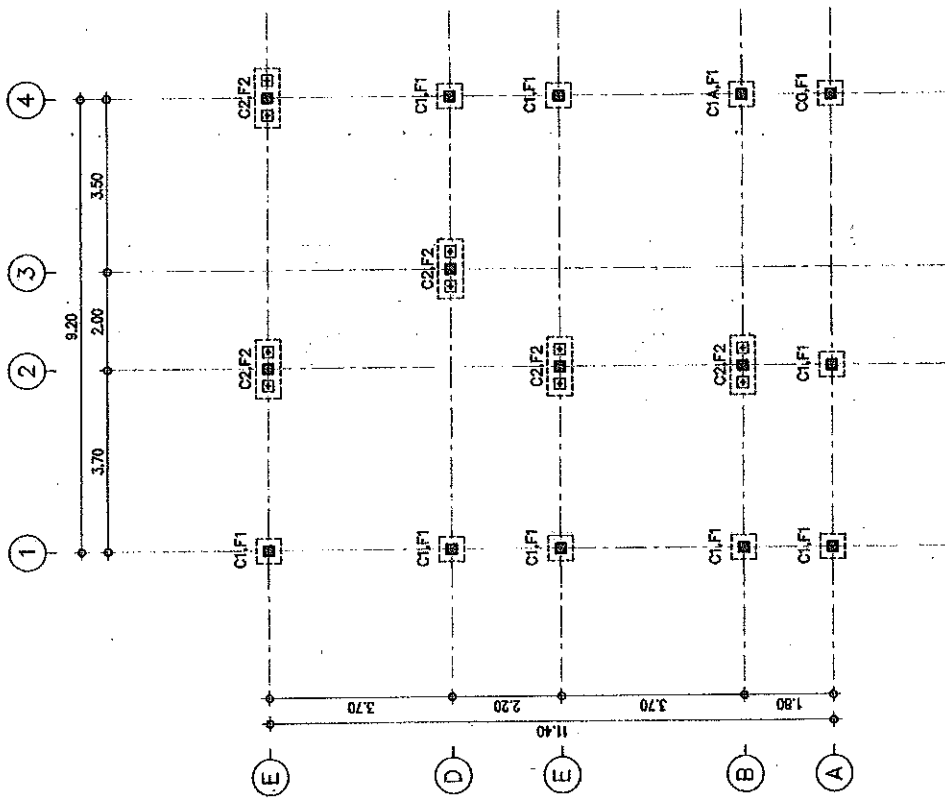

แปลนฐานรากเสาเข็ม
มาตราส่วน 1:100

คณะกรรมการ
ประธานกรรมการ
กรรมการ
กรรมการ



กรมโยธาธิการและผังเมือง
กระทรวงมหาดไทย

แบบแปลนอาคารและส่วนประกอบ
(ศูนย์รวมที่พัก)

แบบแปลน
อาคารศูนย์รวมที่พัก
ศูนย์รวมที่พัก

จำนวนอาคาร
จำนวนอาคาร

จำนวนอาคาร
จำนวนอาคาร

จำนวนอาคาร
จำนวนอาคาร

จำนวนอาคาร
จำนวนอาคาร

จำนวนอาคาร
จำนวนอาคาร

จำนวนอาคาร
จำนวนอาคาร

จำนวนอาคาร
จำนวนอาคาร

จำนวนอาคาร
จำนวนอาคาร

จำนวนอาคาร
จำนวนอาคาร

จำนวนอาคาร
จำนวนอาคาร

จำนวนอาคาร
จำนวนอาคาร

จำนวนอาคาร
จำนวนอาคาร

จำนวนอาคาร
จำนวนอาคาร

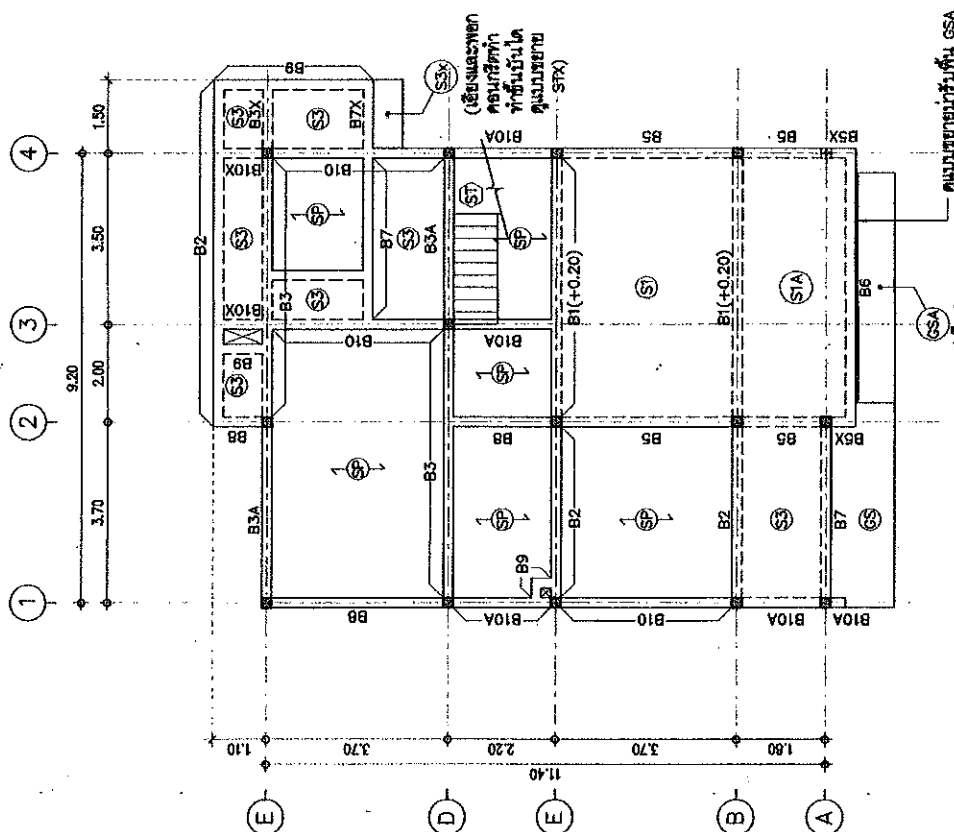
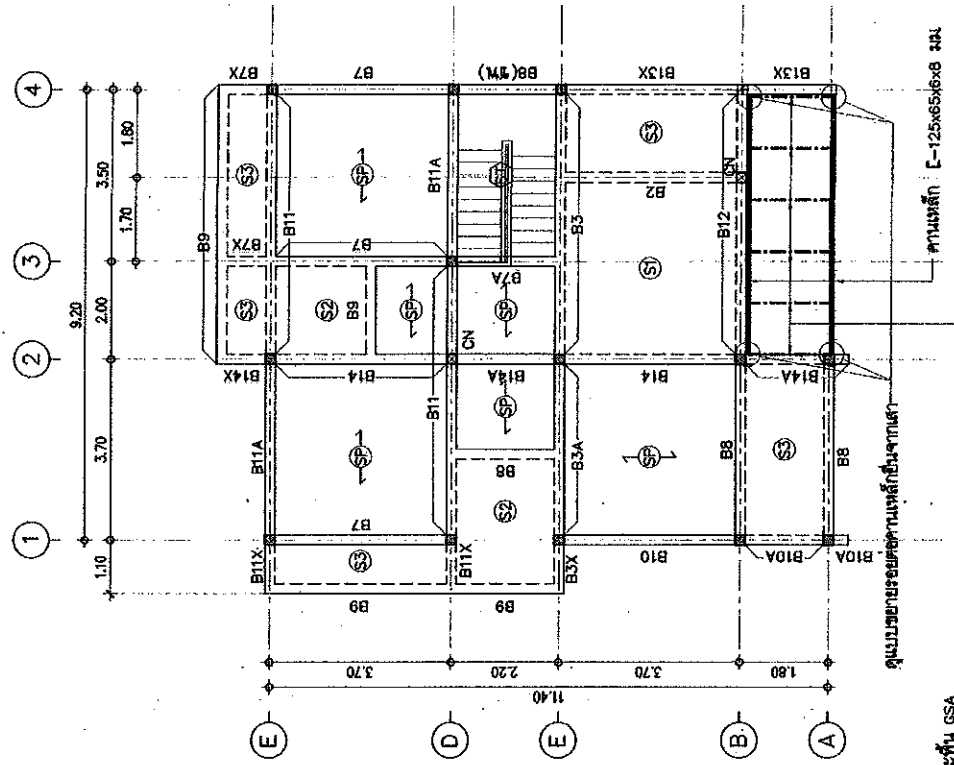

แปลนเสา, คาน, พื้นชั้นบน

มาตราส่วน 1:100

การะกรรมการ

1:100

แปลนเสา, คาน, พื้นชั้น 1 (ที่ระดับ +0.60)

มาตราส่วน 1:100

การะกรรมการ

1:100



กรมโยธาธิการและผังเมือง
กระทรวงมหาดไทย

แบบแปลนอาคารมาตรฐาน
(ศูนย์บริการ)

แบบแปลนอาคาร
ศูนย์บริการ

ศูนย์บริการ

ศูนย์บริการ

ศูนย์บริการ

ศูนย์บริการ

ศูนย์บริการ

ศูนย์บริการ

ศูนย์บริการ

ศูนย์บริการ

ศูนย์บริการ

ศูนย์บริการ

ศูนย์บริการ

ศูนย์บริการ

ศูนย์บริการ

ศูนย์บริการ

ศูนย์บริการ

ศูนย์บริการ

ศูนย์บริการ

ศูนย์บริการ

ศูนย์บริการ

ศูนย์บริการ

ศูนย์บริการ

ศูนย์บริการ

ศูนย์บริการ

ศูนย์บริการ

ศูนย์บริการ

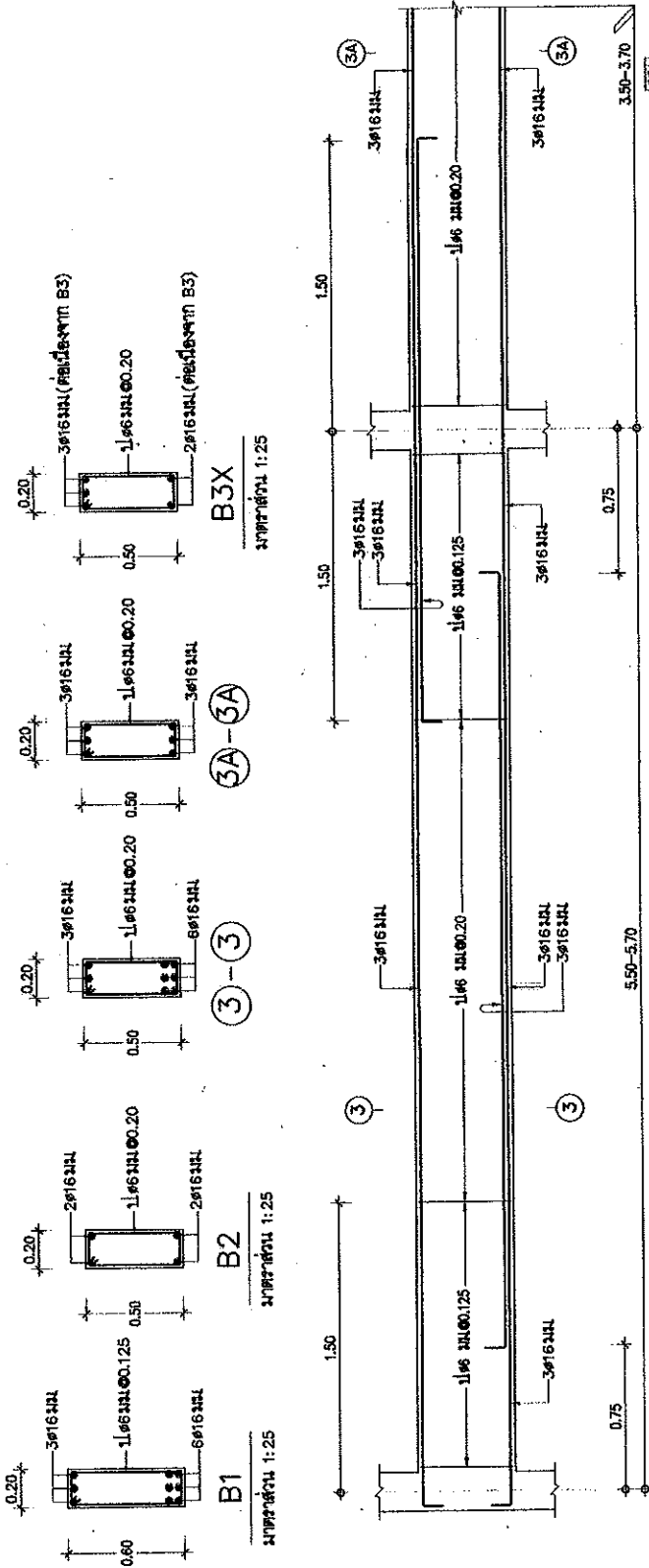

B3:B3A

ขนาดส่วน 1:25

คณะกรรมการ
การโยธาธิการและผังเมือง
กระทรวงมหาดไทย

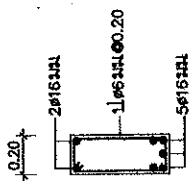

B6

ขนาดส่วน 1:25

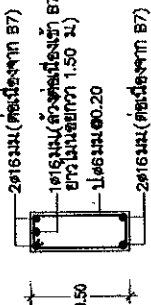

B7A

ขนาดส่วน 1:25

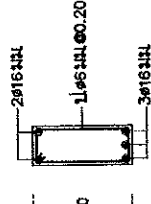

B7X

ขนาดส่วน 1:25



B7

ขนาดส่วน 1:25

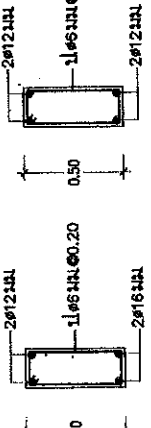

B8

ขนาดส่วน 1:25

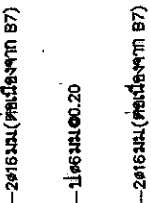

B9

ขนาดส่วน 1:25

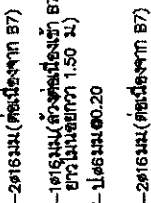

B9

ขนาดส่วน 1:25

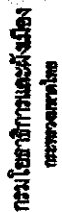

แบบสำรวจความคิดเห็นจากสมาชิกชมรม
(ฉบับบ้านพัก)

๗๕๕๕
 ๗๕๕๕
 ๗๕๕๕

အသေးစားအဖွဲ့အစည်း

Q. 11

11/11/2023	11/11/2023
------------	------------

DATE	DESCRIPTION	AMOUNT
12/15/2023	RECEIVED FROM [NAME]	100.00
12/16/2023	PAYROLL	50.00
12/17/2023	RECEIVED FROM [NAME]	200.00
12/18/2023	RECEIVED FROM [NAME]	150.00
12/19/2023	RECEIVED FROM [NAME]	100.00
12/20/2023	RECEIVED FROM [NAME]	100.00
12/21/2023	RECEIVED FROM [NAME]	100.00
12/22/2023	RECEIVED FROM [NAME]	100.00
12/23/2023	RECEIVED FROM [NAME]	100.00
12/24/2023	RECEIVED FROM [NAME]	100.00
12/25/2023	RECEIVED FROM [NAME]	100.00
12/26/2023	RECEIVED FROM [NAME]	100.00
12/27/2023	RECEIVED FROM [NAME]	100.00
12/28/2023	RECEIVED FROM [NAME]	100.00
12/29/2023	RECEIVED FROM [NAME]	100.00
12/30/2023	RECEIVED FROM [NAME]	100.00
12/31/2023	RECEIVED FROM [NAME]	100.00
TOTAL		1000.00

2019/2020	2018/2019
-----------	-----------

အသံထွက်

အသုံးပြုသူအမျိုးအမည်	အသုံးပြုသူအမျိုးအမည်
----------------------	----------------------

<p>PLATE 1</p> <p>PLATE 1</p>	<p>PLATE 1</p> <p>PLATE 1</p>
--------------------------------------	-------------------------------

1. *Phragmites australis* (Cav.) Trin. ex Steud.

79

၂၀၁၆ ခုနှစ် ဇူလိုင်လ ၁ ရက်နေ့

WALTER H. HARRIS

100

Year	Population	Area
1990	1,000,000	100,000
2000	1,500,000	150,000
2010	2,000,000	200,000
2020	2,500,000	250,000
2030	3,000,000	300,000
2040	3,500,000	350,000
2050	4,000,000	400,000
2060	4,500,000	450,000
2070	5,000,000	500,000
2080	5,500,000	550,000
2090	6,000,000	600,000
2100	6,500,000	650,000

1	2	3	4	5	6	7	8	9	10	11	12	13	14	15	16	17	18	19	20	21	22	23	24	25	26	27	28	29	30	31	32	33	34	35	36	37	38	39	40	41	42	43	44	45	46	47	48	49	50	51	52	53	54	55	56	57	58	59	60	61	62	63	64	65	66	67	68	69	70	71	72	73	74	75	76	77	78	79	80	81	82	83	84	85	86	87	88	89	90	91	92	93	94	95	96	97	98	99	100
---	---	---	---	---	---	---	---	---	----	----	----	----	----	----	----	----	----	----	----	----	----	----	----	----	----	----	----	----	----	----	----	----	----	----	----	----	----	----	----	----	----	----	----	----	----	----	----	----	----	----	----	----	----	----	----	----	----	----	----	----	----	----	----	----	----	----	----	----	----	----	----	----	----	----	----	----	----	----	----	----	----	----	----	----	----	----	----	----	----	----	----	----	----	----	----	----	----	----	-----

Unit	Unit Price	Quantity	Total Price
Unit 1	100	10	1000
Unit 2	200	20	4000
Unit 3	300	30	9000
Unit 4	400	40	16000
Unit 5	500	50	25000
Unit 6	600	60	36000
Unit 7	700	70	49000
Unit 8	800	80	64000
Unit 9	900	90	81000
Unit 10	1000	100	100000

STUDY

[illegible]

ကိန်းသတ်ချက်

01

21/01/2004

FORGIVING

✓

(*Thymus praecox* L.)

சென்னை

புதுக்கோட்டை மாவட்டம்

124713 B10-513

1:25	3-59001-4
------	-----------

အချက်အလက်	အချက်အလက်
-----------	-----------

12	2-07	12
----	------	----

3	0	1	12
---	---	---	----

B10A; B10
 1:25
 1:25

The drawing shows a longitudinal section of a beam with the following details:

- Dimensions:**
 - Span length: 5.70
 - Section width: 1.50
 - Section height: 0.75
 - Section width (right): 3.50
- Reinforcement:**
 - Top reinforcement: 3#20 (3 bars)
 - Bottom reinforcement: 2#20 (2 bars)
 - Stirrups: 1#6 (1 bar)
- Labels:**
 - (11)
 - (11A)
 - (11B)

B10X
ขนาดหน้าตัด 1:25

B11X
ขนาดหน้าตัด 1:25

B11A
ขนาดหน้าตัด 1:25

B12
ขนาดหน้าตัด 1:25

B13X
ขนาดหน้าตัด 1:25

6
 7
 8
 9
 10
 11
 12
 13
 14
 15
 16
 17
 18
 19
 20
 21
 22
 23
 24
 25
 26
 27
 28
 29
 30
 31
 32
 33
 34
 35
 36
 37
 38
 39
 40
 41
 42
 43
 44
 45
 46
 47
 48
 49
 50
 51
 52
 53
 54
 55
 56
 57
 58
 59
 60
 61
 62
 63
 64
 65
 66
 67
 68
 69
 70
 71
 72
 73
 74
 75
 76
 77
 78
 79
 80
 81
 82
 83
 84
 85
 86
 87
 88
 89
 90
 91
 92
 93
 94
 95
 96
 97
 98
 99
 100
 101
 102
 103
 104
 105
 106
 107
 108
 109
 110
 111
 112
 113
 114
 115
 116
 117
 118
 119
 120
 121
 122
 123
 124
 125
 126
 127
 128
 129
 130
 131
 132
 133
 134
 135
 136
 137
 138
 139
 140
 141
 142
 143
 144
 145
 146
 147
 148
 149
 150
 151
 152
 153
 154
 155
 156
 157
 158
 159
 160
 161
 162
 163
 164
 165
 166
 167
 168
 169
 170
 171
 172
 173
 174
 175
 176
 177
 178
 179
 180
 181
 182
 183
 184
 185
 186
 187
 188
 189
 190
 191
 192
 193
 194
 195
 196
 197
 198
 199
 200
 201
 202
 203
 204
 205
 206
 207
 208
 209
 210
 211
 212
 213
 214
 215
 216
 217
 218
 219
 220
 221
 222
 223
 224
 225
 226
 227
 228
 229
 230
 231
 232
 233
 234
 235
 236
 237
 238
 239
 240
 241
 242
 243
 244
 245
 246
 247
 248
 249
 250
 251
 252
 253
 254
 255
 256
 257
 258
 259
 260
 261
 262
 263
 264
 265
 266
 267
 268
 269
 270
 271
 272
 273
 274
 275
 276
 277
 278
 279
 280
 281
 282
 283
 284
 285
 286
 287
 288
 289
 290
 291
 292
 293
 294
 295
 296
 297
 298
 299
 300
 301
 302
 303
 304
 305
 306
 307
 308
 309
 310
 311
 312
 313
 314
 315
 316
 317
 318
 319
 320
 321
 322
 323
 324
 325
 326
 327
 328
 329
 330
 331
 332
 333
 334
 335
 336
 337
 338
 339
 340
 341
 342
 343
 344
 345
 346
 347
 348
 349
 350
 351
 352
 353
 354
 355
 356
 357
 358
 359
 360
 361
 362
 363
 364
 365
 366
 367
 368
 369
 370
 371
 372
 373
 374
 375
 376
 377
 378
 379
 380
 381
 382
 383
 384
 385
 386
 387
 388
 389
 390
 391
 392
 393
 394
 395
 396
 397
 398
 399
 400
 401
 402
 403
 404
 405
 406
 407
 408
 409
 410
 411
 412
 413
 414
 415
 416
 417
 418
 419
 420
 421
 422
 423
 424
 425
 426
 427
 428
 429
 430
 431
 432
 433
 434
 435
 436
 437
 438
 439
 440
 441
 442
 443
 444
 445
 446
 447
 448
 449
 450
 451
 452
 453
 454
 455
 456
 457
 458
 459
 460
 461
 462
 463
 464
 465
 466
 467
 468
 469
 470
 471
 472
 473
 474
 475
 476
 477
 478
 479
 480
 481
 482
 483
 484
 485
 486
 487
 488
 489
 490
 491
 492
 493
 494
 495
 496
 497
 498
 499
 500
 501
 502
 503
 504
 505
 506
 507
 508
 509
 510
 511
 512
 513
 514
 515
 516
 517
 518
 519
 520
 521
 522
 523
 524
 525
 526
 527
 528
 529



กรมโยธาธิการและผังเมือง
กระทรวงมหาดไทย

แบบแปลนอาคารควบคุม
(รูปทั่วไป)

บ้านพักอาศัย ๒ ชั้น
พื้นที่ใช้สอย ๒๐๐ ตารางเมตร

พื้นที่อาคาร ๒๐๐ ตารางเมตร
พื้นที่ใช้สอย ๒๐๐ ตารางเมตร

พื้นที่อาคาร ๒๐๐ ตารางเมตร
พื้นที่ใช้สอย ๒๐๐ ตารางเมตร

พื้นที่อาคาร ๒๐๐ ตารางเมตร
พื้นที่ใช้สอย ๒๐๐ ตารางเมตร

พื้นที่อาคาร ๒๐๐ ตารางเมตร
พื้นที่ใช้สอย ๒๐๐ ตารางเมตร

พื้นที่อาคาร ๒๐๐ ตารางเมตร
พื้นที่ใช้สอย ๒๐๐ ตารางเมตร

พื้นที่อาคาร ๒๐๐ ตารางเมตร
พื้นที่ใช้สอย ๒๐๐ ตารางเมตร

พื้นที่อาคาร ๒๐๐ ตารางเมตร
พื้นที่ใช้สอย ๒๐๐ ตารางเมตร

พื้นที่อาคาร ๒๐๐ ตารางเมตร
พื้นที่ใช้สอย ๒๐๐ ตารางเมตร

พื้นที่อาคาร ๒๐๐ ตารางเมตร
พื้นที่ใช้สอย ๒๐๐ ตารางเมตร

พื้นที่อาคาร ๒๐๐ ตารางเมตร
พื้นที่ใช้สอย ๒๐๐ ตารางเมตร

พื้นที่อาคาร ๒๐๐ ตารางเมตร
พื้นที่ใช้สอย ๒๐๐ ตารางเมตร

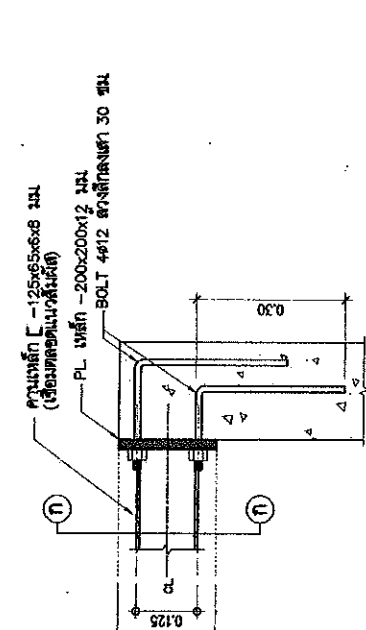
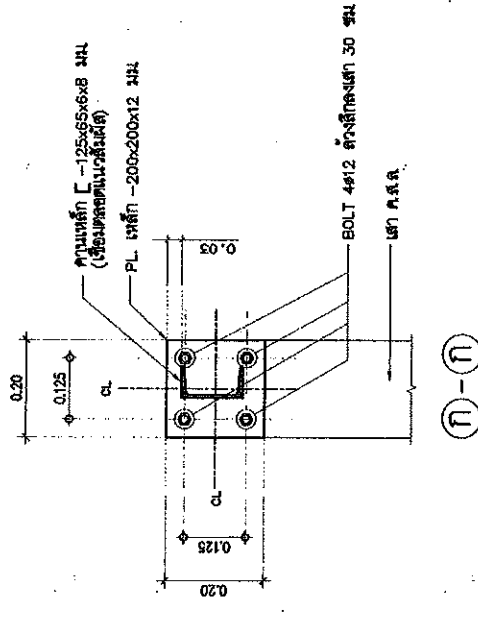
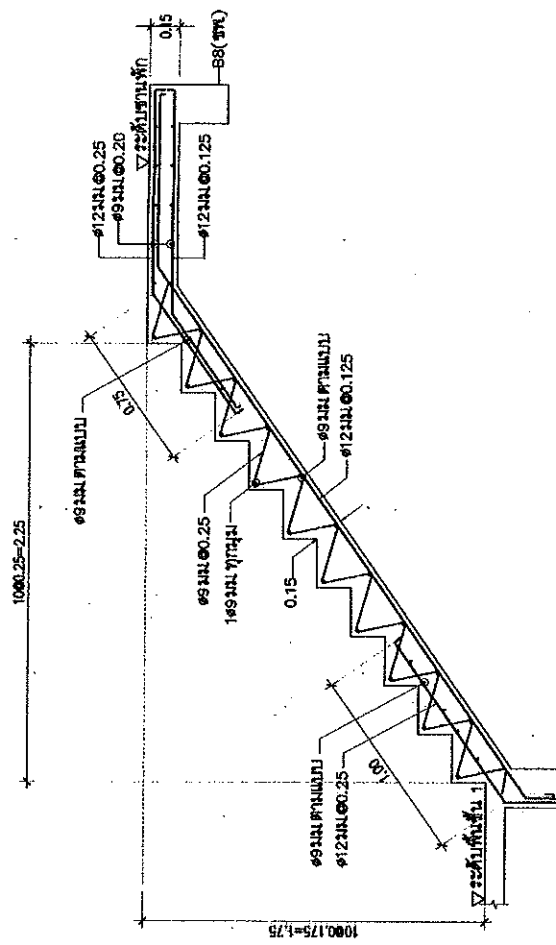
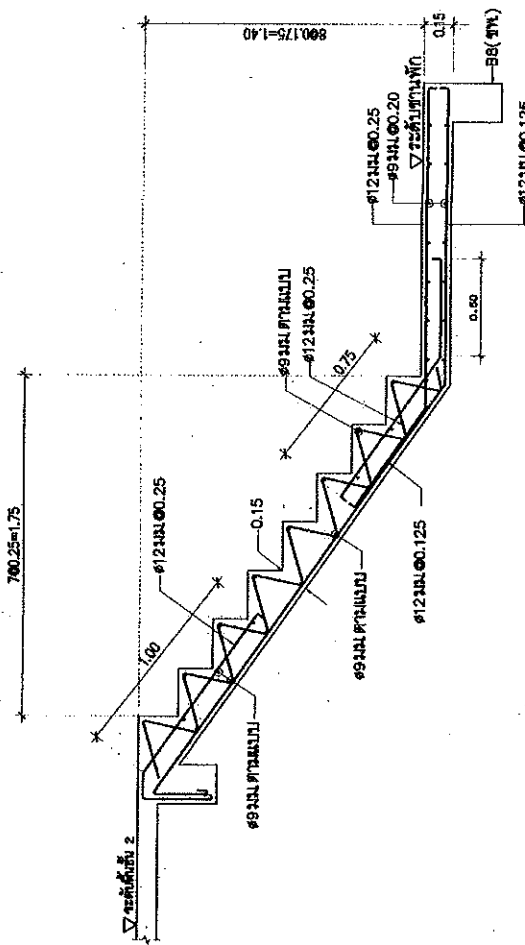

แบบขยายรอยต่อคานเหล็กขึ้นจากเสา
มาตราส่วน 1:10

คุณปกรณ์กร
ขยายบันได ST
มาตราส่วน 1:25

ประธานกรรมการ

กรรมการ

กรรมการ

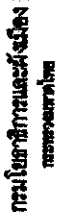

แบบ
แบบสำรวจความคิดเห็นว่าราชการมาตรวจ
(ศูนย์รักกันพัก)

มีบันทึกว่าชาวฮาวายได้มาเยือน
ราวปี ๑๕๐๐ ก่อนคริสตกาล

RESEARCH DESIGN

[illegible]

6

20

Winnipeg, Man.

Signature: _____
Printed Name: _____

2576

<p> Page 1 Page 2 Page 3 Page 4 Page 5 Page 6 Page 7 Page 8 Page 9 Page 10 Page 11 Page 12 Page 13 Page 14 Page 15 Page 16 Page 17 Page 18 Page 19 Page 20 Page 21 Page 22 Page 23 Page 24 Page 25 Page 26 Page 27 Page 28 Page 29 Page 30 Page 31 Page 32 Page 33 Page 34 Page 35 Page 36 Page 37 Page 38 Page 39 Page 40 Page 41 Page 42 Page 43 Page 44 Page 45 Page 46 Page 47 Page 48 Page 49 Page 50 Page 51 Page 52 Page 53 Page 54 Page 55 Page 56 Page 57 Page 58 Page 59 Page 60 Page 61 Page 62 Page 63 Page 64 Page 65 Page 66 Page 67 Page 68 Page 69 Page 70 Page 71 Page 72 Page 73 Page 74 Page 75 Page 76 Page 77 Page 78 Page 79 Page 80 Page 81 Page 82 Page 83 Page 84 Page 85 Page 86 Page 87 Page 88 Page 89 Page 90 Page 91 Page 92 Page 93 Page 94 Page 95 Page 96 Page 97 Page 98 Page 99 Page 100 </p>	<p> Page 101 Page 102 Page 103 Page 104 Page 105 Page 106 Page 107 Page 108 Page 109 Page 110 Page 111 Page 112 Page 113 Page 114 Page 115 Page 116 Page 117 Page 118 Page 119 Page 120 Page 121 Page 122 Page 123 Page 124 Page 125 Page 126 Page 127 Page 128 Page 129 Page 130 Page 131 Page 132 Page 133 Page 134 Page 135 Page 136 Page 137 Page 138 Page 139 Page 140 Page 141 Page 142 Page 143 Page 144 Page 145 Page 146 Page 147 Page 148 Page 149 Page 150 Page 151 Page 152 Page 153 Page 154 Page 155 Page 156 Page 157 Page 158 Page 159 Page 160 Page 161 Page 162 Page 163 Page 164 Page 165 Page 166 Page 167 Page 168 Page 169 Page 170 Page 171 Page 172 Page 173 Page 174 Page 175 Page 176 Page 177 Page 178 Page 179 Page 180 Page 181 Page 182 Page 183 Page 184 Page 185 Page 186 Page 187 Page 188 Page 189 Page 190 Page 191 Page 192 Page 193 Page 194 Page 195 Page 196 Page 197 Page 198 Page 199 Page 200 </p>
---	---

[illegible]

2116

2012

FILE#	
-------	--

142186

Figure 1

ผลกระทบใหญ่

10

10

2

(உறுப்பினர் கருத்து)

FOR ORDER

✓

/s/ _____

စစ်ကိုင်းတိုင်းဒေသကြီး၊ နယ်လမ်းဆုံ၊
(မန္တလေးတိုင်းဒေသကြီး)

FINTECH

—

THE UNIVERSITY OF CHICAGO

10

DATE: 1/28/82
PAGE: 5-59001-4

จำนวนผู้ลงทะเบียน	จำนวน	จำนวนผู้ลงทะเบียน
-------------------	-------	-------------------

	0	0	Intergovernmental
--	---	---	-------------------

	S-12112
--	---------

ลักษณะการวางพื้นที่	SP	บริเวณพื้นที่	SP	ระดับสูงกว่าที่ดิน	SP	บริเวณพื้นที่	SP	บริเวณพื้นที่	SP
1:25		1:25		1:25		1:25		1:25	

ลักษณะการวางแผน SP บริหารเงิน	1:25	เวลาส่วน	1:25
ลักษณะหนี้ของบ้านและพื้นที่ไป S สูงกว่าต้นทุน	1:25	เวลาส่วน	1:25
ลักษณะการวางแผน SP บริหารเงิน	1:25	เวลาส่วน	1:25
ลักษณะหนี้ของบ้านและพื้นที่ไป S สูงกว่าต้นทุน	1:25	เวลาส่วน	1:25
ลักษณะการวางแผน SP บริหารเงิน	1:25	เวลาส่วน	1:25
ลักษณะหนี้ของบ้านและพื้นที่ไป S สูงกว่าต้นทุน	1:25	เวลาส่วน	1:25

ลักษณะการตอบโต้และรับวิมทว้เลา	1:25
กฤษฎีการะดับป็นเ้าเร้งดางระดับนั	1:25
ลักษณะการว้พ่น (SP) บรเแ้ดหรือคานที่เ้ม้เ้องร้บ	1:25

แบบงานระบบไฟฟ้าและสื่อสาร

แบบมาตรฐาน บางฟังก์ชันการอำนวยความสะดวก หรือเทียบเท่า

สัญลักษณ์ระบบไฟฟ้าและสื่อสาร	
เลขที่	แสดงแบบ
EE-01	สวิตช์แบบ, สัญลักษณ์, และรายละเอียดระบบไฟฟ้า
EE-02	รายละเอียดแสง LP
EE-03	สวิตช์ไฟฟ้าและสวิตช์แสง
EE-04	สวิตช์ไฟฟ้าและสวิตช์แสง
EE-05	สวิตช์ไฟฟ้าและสวิตช์แสง
EE-06	สวิตช์ไฟฟ้าและสวิตช์แสง

สัญลักษณ์ระบบไฟฟ้าและสื่อสาร	
เลขที่	แสดงแบบ
EE-01	สวิตช์แบบ, สัญลักษณ์, และรายละเอียดระบบไฟฟ้า
EE-02	รายละเอียดแสง LP
EE-03	สวิตช์ไฟฟ้าและสวิตช์แสง
EE-04	สวิตช์ไฟฟ้าและสวิตช์แสง
EE-05	สวิตช์ไฟฟ้าและสวิตช์แสง
EE-06	สวิตช์ไฟฟ้าและสวิตช์แสง

- รายละเอียดของงานระบบไฟฟ้าและสื่อสาร
 - การติดตั้งระบบไฟฟ้าที่ประกอบด้วยสายเคเบิล, อุปกรณ์, และวัสดุที่ใช้ติดตั้ง
 - ข้อกำหนดการติดตั้งระบบไฟฟ้า
 - สายเคเบิลและสายไฟฟ้า
 - สายเคเบิลและสายไฟฟ้า
 - สายเคเบิลและสายไฟฟ้า
 - สายเคเบิลและสายไฟฟ้า
 - สายเคเบิลและสายไฟฟ้า
 - สายเคเบิลและสายไฟฟ้า
 - สายเคเบิลและสายไฟฟ้า

คณะกรรมการ

กรรมการ

กรรมการ



กรมโยธาธิการและผังเมือง
กระทรวงมหาดไทย

แผนกอาคารและวิศวกรรม
(งานโยธา)

แผนกช่าง
งานโยธา

งานโยธาธิการและผังเมือง
กระทรวงมหาดไทย

งานโยธาธิการและผังเมือง
กระทรวงมหาดไทย

งานโยธาธิการและผังเมือง
กระทรวงมหาดไทย

งานโยธาธิการและผังเมือง
กระทรวงมหาดไทย

งานโยธาธิการและผังเมือง
กระทรวงมหาดไทย

งานโยธาธิการและผังเมือง
กระทรวงมหาดไทย

งานโยธาธิการและผังเมือง
กระทรวงมหาดไทย

งานโยธาธิการและผังเมือง
กระทรวงมหาดไทย

งานโยธาธิการและผังเมือง
กระทรวงมหาดไทย

งานโยธาธิการและผังเมือง
กระทรวงมหาดไทย

งานโยธาธิการและผังเมือง
กระทรวงมหาดไทย

งานโยธาธิการและผังเมือง
กระทรวงมหาดไทย

งานโยธาธิการและผังเมือง
กระทรวงมหาดไทย

งานโยธาธิการและผังเมือง
กระทรวงมหาดไทย

งานโยธาธิการและผังเมือง
กระทรวงมหาดไทย

งานโยธาธิการและผังเมือง
กระทรวงมหาดไทย

งานโยธาธิการและผังเมือง
กระทรวงมหาดไทย



นางสาวกมลทิพย์ นามะ
(ศูนย์นวัตกรรม)

nikkorentan

บ้านพักข้าราชการสวนหลวง
ระดับสูงหรือเทียบเท่า

ကဏ္ဍကော်မတီ

20

[illegible]

FIELD NO. 2000-001

74

๑. วัตถุประสงค์ ๒. วัตถุประสงค์ ๓. วัตถุประสงค์ ๔. วัตถุประสงค์ ๕. วัตถุประสงค์	วัตถุประสงค์	
	วัตถุประสงค์	
	วัตถุประสงค์	
	วัตถุประสงค์	
	วัตถุประสงค์	
๖. วัตถุประสงค์ ๗. วัตถุประสงค์ ๘. วัตถุประสงค์ ๙. วัตถุประสงค์ ๑๐. วัตถุประสงค์	วัตถุประสงค์	
	วัตถุประสงค์	
	วัตถุประสงค์	
	วัตถุประสงค์	
	วัตถุประสงค์	
๑๑. วัตถุประสงค์ ๑๒. วัตถุประสงค์ ๑๓. วัตถุประสงค์ ๑๔. วัตถุประสงค์ ๑๕. วัตถุประสงค์	วัตถุประสงค์	
	วัตถุประสงค์	
	วัตถุประสงค์	
	วัตถุประสงค์	
	วัตถุประสงค์	
๑๖. วัตถุประสงค์ ๑๗. วัตถุประสงค์ ๑๘. วัตถุประสงค์ ๑๙. วัตถุประสงค์ ๒๐. วัตถุประสงค์	วัตถุประสงค์	
	วัตถุประสงค์	
	วัตถุประสงค์	
	วัตถุประสงค์	
	วัตถุประสงค์	

အကျဉ်းချုပ်

1005 2125

 (Signature of the Director)
 Director

Notes:

Signature of the Agent

1517-0000

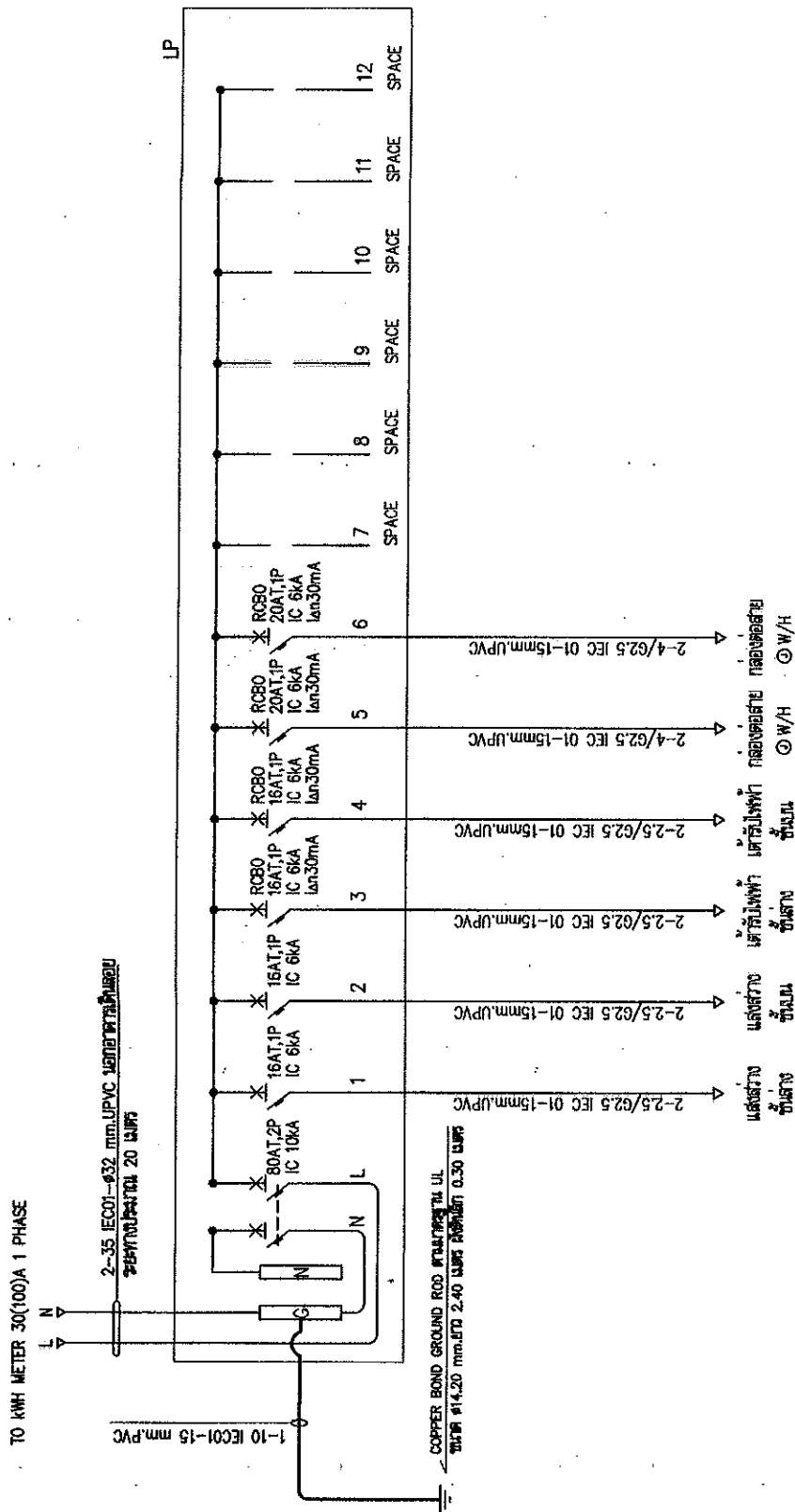
[illegible]

ପ୍ରା ମେଶାକାରପୁରାଣ

[illegible]

1. RCBO หมายถึง เซอร์กิตเบรกเกอร์ชนิดป้องกันไฟรั่ว

26/11/2023

3

ပြဋ္ဌာန်းချက်

การพิจารณา

五、六、七、八、九、十



(ย่นย่อ)

บ้านพักผู้สูงอายุในชุมชน
ระดับสูงหรือที่เรียกว่า

การดำเนินงาน

	ရန်ကုန်မြို့နယ်မြို့တော်	မောင်မိုး	မောင်မိုး	မောင်မိုး	မောင်မိုး	မောင်မိုး	မောင်မိုး
	ရန်ကုန်မြို့နယ်မြို့တော်	မောင်မိုး	မောင်မိုး	မောင်မိုး	မောင်မိုး	မောင်မိုး	မောင်မိုး
	ရန်ကုန်မြို့နယ်မြို့တော်	မောင်မိုး	မောင်မိုး	မောင်မိုး	မောင်မိုး	မောင်မိုး	မောင်မိုး
	ရန်ကုန်မြို့နယ်မြို့တော်	မောင်မိုး	မောင်မိုး	မောင်မိုး	မောင်မိုး	မောင်မိုး	မောင်မိုး
	ရန်ကုန်မြို့နယ်မြို့တော်	မောင်မိုး	မောင်မိုး	မောင်မိုး	မောင်မိုး	မောင်မိုး	မောင်မိုး

६-१०५२४

2019/2020	2018/2019	2017/2018	2016/2017	2015/2016	2014/2015	2013/2014	2012/2013	2011/2012	2010/2011	2009/2010	2008/2009	2007/2008	2006/2007	2005/2006	2004/2005	2003/2004	2002/2003	2001/2002	2000/2001	1999/2000	1998/1999	1997/1998	1996/1997	1995/1996	1994/1995	1993/1994	1992/1993	1991/1992	1990/1991	1989/1990	1988/1989	1987/1988	1986/1987	1985/1986	1984/1985	1983/1984	1982/1983	1981/1982	1980/1981	1979/1980	1978/1979	1977/1978	1976/1977	1975/1976	1974/1975	1973/1974	1972/1973	1971/1972	1970/1971	1969/1970	1968/1969	1967/1968	1966/1967	1965/1966	1964/1965	1963/1964	1962/1963	1961/1962	1960/1961	1959/1960	1958/1959	1957/1958	1956/1957	1955/1956	1954/1955	1953/1954	1952/1953	1951/1952	1950/1951	1949/1950	1948/1949	1947/1948	1946/1947	1945/1946	1944/1945	1943/1944	1942/1943	1941/1942	1940/1941	1939/1940	1938/1939	1937/1938	1936/1937	1935/1936	1934/1935	1933/1934	1932/1933	1931/1932	1930/1931	1929/1930	1928/1929	1927/1928	1926/1927	1925/1926	1924/1925	1923/1924	1922/1923	1921/1922	1920/1921	1919/1920	1918/1919	1917/1918	1916/1917	1915/1916	1914/1915	1913/1914	1912/1913	1911/1912	1910/1911	1909/1910	1908/1909	1907/1908	1906/1907	1905/1906	1904/1905	1903/1904	1902/1903	1901/1902	1900/1901	1899/1900	1898/1899	1897/1898	1896/1897	1895/1896	1894/1895	1893/1894	1892/1893	1891/1892	1890/1891	1889/1890	1888/1889	1887/1888	1886/1887	1885/1886	1884/1885	1883/1884	1882/1883	1881/1882	1880/1881	1879/1880	1878/1879	1877/1878	1876/1877	1875/1876	1874/1875	1873/1874	1872/1873	1871/1872	1870/1871	1869/1870	1868/1869	1867/1868	1866/1867	1865/1866	1864/1865	1863/1864	1862/1863	1861/1862	1860/1861	1859/1860	1858/1859	1857/1858	1856/1857	1855/1856	1854/1855	1853/1854	1852/1853	1851/1852	1850/1851	1849/1850	1848/1849	1847/1848	1846/1847	1845/1846	1844/1845	1843/1844	1842/1843	1841/1842	1840/1841	1839/1840	1838/1839	1837/1838	1836/1837	1835/1836	1834/1835	1833/1834	1832/1833	1831/1832	1830/1831	1829/1830	1828/1829	1827/1828	1826/1827	1825/1826	1824/1825	1823/1824	1822/1823	1821/1822	1820/1821	1819/1820	1818/1819	1817/1818	1816/1817	1815/1816	1814/1815	1813/1814	1812/1813	1811/1812	1810/1811	1809/1810	1808/1809	1807/1808	1806/1807	1805/1806	1804/1805	1803/1804	1802/1803	1801/1802	1800/1801	1799/1800	1798/1799	1797/1798	1796/1797	1795/1796	1794/1795	1793/1794	1792/1793	1791/1792	1790/1791	1789/1790	1788/1789	1787/1788	1786/1787	1785/1786	1784/1785	1783/1784	1782/1783	1781/1782	1780/1781	1779/1780	1778/1779	1777/1778	1776/1777	1775/1776	1774/1775	1773/1774	1772/1773	1771/1772	1770/1771	1769/1770	1768/1769	1767/1768	1766/1767	1765/1766	1764/1765	1763/1764	1762/1763	1761/1762	1760/1761	1759/1760	1758/1759	1757/1758	1756/1757	1755/1756	1754/1755	1753/1754	1752/1753	1751/1752	1750/1751	1749/1750	1748/1749	1747/
-----------	-----------	-----------	-----------	-----------	-----------	-----------	-----------	-----------	-----------	-----------	-----------	-----------	-----------	-----------	-----------	-----------	-----------	-----------	-----------	-----------	-----------	-----------	-----------	-----------	-----------	-----------	-----------	-----------	-----------	-----------	-----------	-----------	-----------	-----------	-----------	-----------	-----------	-----------	-----------	-----------	-----------	-----------	-----------	-----------	-----------	-----------	-----------	-----------	-----------	-----------	-----------	-----------	-----------	-----------	-----------	-----------	-----------	-----------	-----------	-----------	-----------	-----------	-----------	-----------	-----------	-----------	-----------	-----------	-----------	-----------	-----------	-----------	-----------	-----------	-----------	-----------	-----------	-----------	-----------	-----------	-----------	-----------	-----------	-----------	-----------	-----------	-----------	-----------	-----------	-----------	-----------	-----------	-----------	-----------	-----------	-----------	-----------	-----------	-----------	-----------	-----------	-----------	-----------	-----------	-----------	-----------	-----------	-----------	-----------	-----------	-----------	-----------	-----------	-----------	-----------	-----------	-----------	-----------	-----------	-----------	-----------	-----------	-----------	-----------	-----------	-----------	-----------	-----------	-----------	-----------	-----------	-----------	-----------	-----------	-----------	-----------	-----------	-----------	-----------	-----------	-----------	-----------	-----------	-----------	-----------	-----------	-----------	-----------	-----------	-----------	-----------	-----------	-----------	-----------	-----------	-----------	-----------	-----------	-----------	-----------	-----------	-----------	-----------	-----------	-----------	-----------	-----------	-----------	-----------	-----------	-----------	-----------	-----------	-----------	-----------	-----------	-----------	-----------	-----------	-----------	-----------	-----------	-----------	-----------	-----------	-----------	-----------	-----------	-----------	-----------	-----------	-----------	-----------	-----------	-----------	-----------	-----------	-----------	-----------	-----------	-----------	-----------	-----------	-----------	-----------	-----------	-----------	-----------	-----------	-----------	-----------	-----------	-----------	-----------	-----------	-----------	-----------	-----------	-----------	-----------	-----------	-----------	-----------	-----------	-----------	-----------	-----------	-----------	-----------	-----------	-----------	-----------	-----------	-----------	-----------	-----------	-----------	-----------	-----------	-----------	-----------	-----------	-----------	-----------	-----------	-----------	-----------	-----------	-----------	-----------	-----------	-----------	-----------	-----------	-----------	-----------	-----------	-----------	-----------	-----------	-----------	-----------	-----------	-----------	-----------	-----------	-----------	-----------	-----------	-----------	-----------	-------

ප්‍රකාශන

100-12326

(1945) (1946)

(Signature must be in ink)



Wishes

சென்னை, 20.05.2019

Rechtsanwaltskanzlei

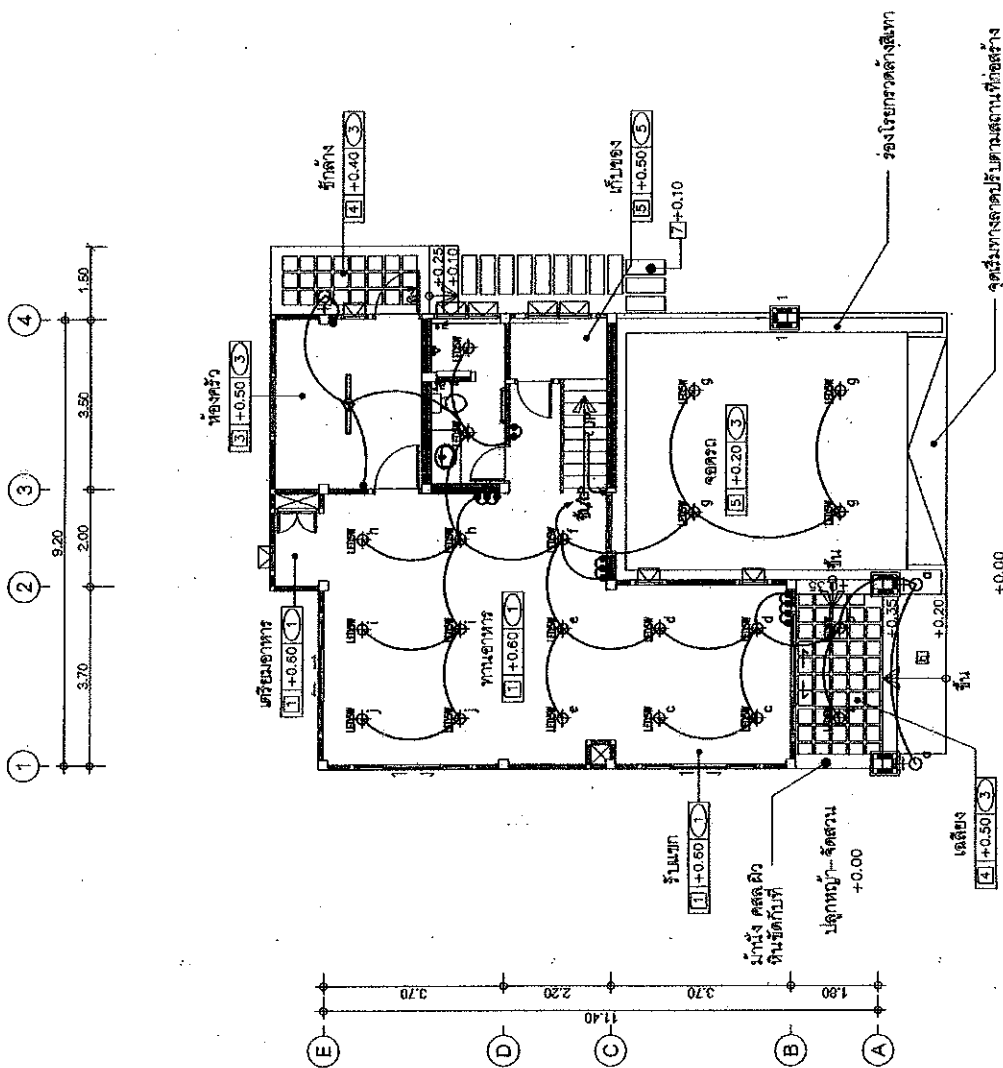
[illegible]

ผังระบบไฟฟ้าแสงสว่างข้างล่าง 1 : 100

10
 11
 12
 13
 14
 15
 16
 17
 18
 19
 20
 21
 22
 23
 24
 25
 26
 27
 28
 29
 30
 31
 32
 33
 34
 35
 36
 37
 38
 39
 40
 41
 42
 43
 44
 45
 46
 47
 48
 49
 50
 51
 52
 53
 54
 55
 56
 57
 58
 59
 60
 61
 62
 63
 64
 65
 66
 67
 68
 69
 70
 71
 72
 73
 74
 75
 76
 77
 78
 79
 80
 81
 82
 83
 84
 85
 86
 87
 88
 89
 90
 91
 92
 93
 94
 95
 96
 97
 98
 99
 100
 101
 102
 103
 104
 105
 106
 107
 108
 109
 110
 111
 112
 113
 114
 115
 116
 117
 118
 119
 120
 121
 122
 123
 124
 125
 126
 127
 128
 129
 130
 131
 132
 133
 134
 135
 136
 137
 138
 139
 140
 141
 142
 143
 144
 145
 146
 147
 148
 149
 150
 151
 152
 153
 154
 155
 156
 157
 158
 159
 160
 161
 162
 163
 164
 165
 166
 167
 168
 169
 170
 171
 172
 173
 174
 175
 176
 177
 178
 179
 180
 181
 182
 183
 184
 185
 186
 187
 188
 189
 190
 191
 192
 193
 194
 195
 196
 197
 198
 199
 200
 201
 202
 203
 204
 205
 206
 207
 208
 209
 210
 211
 212
 213
 214
 215
 216
 217
 218
 219
 220
 221
 222
 223
 224
 225
 226
 227
 228
 229
 230
 231
 232
 233
 234
 235
 236
 237
 238
 239
 240
 241
 242
 243
 244
 245
 246
 247
 248
 249
 250
 251
 252
 253
 254
 255
 256
 257
 258
 259
 260
 261
 262
 263
 264
 265
 266
 267
 268
 269
 270
 271
 272
 273
 274
 275
 276
 277
 278
 279
 280
 281
 282
 283
 284
 285
 286
 287
 288
 289
 290
 291
 292
 293
 294
 295
 296
 297
 298
 299
 300
 301
 302
 303
 304
 305
 306
 307
 308
 309
 310
 311
 312
 313
 314
 315
 316
 317
 318
 319
 320
 321
 322
 323
 324
 325
 326
 327
 328
 329
 330
 331
 332
 333
 334
 335
 336
 337
 338
 339
 340
 341
 342
 343
 344
 345
 346
 347
 348
 349
 350
 351
 352
 353
 354
 355
 356
 357
 358
 359
 360
 361
 362
 363
 364
 365
 366
 367
 368
 369
 370
 371
 372
 373
 374
 375
 376
 377
 378
 379
 380
 381
 382
 383
 384
 385
 386
 387
 388
 389
 390
 391
 392
 393
 394
 395
 396
 397
 398
 399
 400
 401
 402
 403
 404
 405
 406
 407
 408
 409
 410
 411
 412
 413
 414
 415
 416
 417
 418
 419
 420
 421
 422
 423
 424
 425
 426
 427
 428
 429
 430
 431
 432
 433
 434
 435
 436
 437
 438
 439
 440
 441
 442
 443
 444
 445
 446
 447
 448
 449
 450
 451
 452
 453
 454
 455
 456
 457
 458
 459
 460
 461
 462
 463
 464
 465
 466
 467
 468
 469
 470
 471
 472
 473
 474
 475
 476
 477
 478
 479
 480
 481
 482
 483
 484
 485
 486
 487
 488
 489
 490
 491
 492
 493
 494
 495
 496
 497
 498
 499
 500
 501
 502
 503
 504
 505
 506
 507
 508
 509
 510
 511
 512
 513
 514
 515
 516
 517
 518
 519
 520
 521
 522
 523
 524
 525
 526
 527
 528
 529
 530
 531
 532

3

17
18
19
20
21
22
23
24
25
26
27
28
29
30
31
32
33
34
35
36
37
38
39
40
41
42
43
44
45
46
47
48
49
50
51
52
53
54
55
56
57
58
59
60
61
62
63
64
65
66
67
68
69
70
71
72
73
74
75
76
77
78
79
80
81
82
83
84
85
86
87
88
89
90
91
92
93
94
95
96
97
98
99
100
101
102
103
104
105
106
107
108
109
110
111
112
113
114
115
116
117
118
119
120
121
122
123
124
125
126
127
128
129
130
131
132
133
134
135
136
137
138
139
140
141
142
143
144
145
146
147
148
149
150
151
152
153
154
155
156
157
158
159
160
161
162
163
164
165
166
167
168
169
170
171
172
173
174
175
176
177
178
179
180
181
182
183
184
185
186
187
188
189
190
191
192
193
194
195
196
197
198
199
200
201
202
203
204
205
206
207
208
209
210
211
212
213
214
215
216
217
218
219
220
221
222
223
224
225
226
227
228
229
230
231
232
233
234
235
236
237
238
239
240
241
242
243
244
245
246
247
248
249
250
251
252
253
254
255
256
257
258
259
260
261
262
263
264
265
266
267
268
269
270
271
272
273
274
275
276
277
278
279
280
281
282
283
284
285
286
287
288
289
290
291
292
293
294
295
296
297
298
299
300
301
302
303
304
305
306
307
308
309
310
311
312
313
314
315
316
317
318
319
320
321
322
323
324
325
326
327
328
329
330
331
332
333
334
335
336
337
338
339
340
341
342
343
344
345
346
347
348
349
350
351
352
353
354
355
356
357
358
359
360
361
362
363
364
365
366
367
368
369
370
371
372
373
374
375
376
377
378
379
380
381
382
383
384
385
386
387
388
389
390
391
392
393
394
395
396
397
398
399
400
401
402
403
404
405
406
407
408
409
410
411
412
413
414
415
416
417
418
419
420
421
422
423
424
425
426
427
428
429
430
431
432
433
434
435
436
437
438
439
440
441
442
443
444
445
446
447
448
449
450
451
452
453
454
455
456
457
458
459
460
461
462
463
464
465
466
467
468
469
470
471
472
473
474
475
476
477
478
479
480
481
482
483
484
485
486
487
488
489
490
491
492
493
494
495
496
497
498
499
500
501
502
503
504
505
506
507
508
509
510
511
512
513
514
515
516
517
518
519
520
521
522
523
524
525
526
527
528
529
530
531
532
533
534
535
536
537
538
539
540
541
542
543
544
545
546
547
548
549
550
551
552
553
554
555
556
557
558
559
560
561
562
563
564
565
566
567
568
569
570
571
572
573
574
575
576
577
578
579
580
581
582
583
584
585
586
587
588
589
590
591
592
593
594
595
596
597
598
599
600
601
602
603
604
605
606
607
608
609
610
611
612
613
614
615
616
617
618
619
620
621
622
623
624
625
626
627
628
629
630
631
632
633
634
635
636
637
638
639
640
641
642
643
644
645
646
647
648
649
650
651
652
653
654
655
656
657
658
659
660
661
662
663
664
665
666
667
668
669
670
671
672
673
674
675
676
677
678
679
680
681
682
683
684
685
686
687
688
689
690
691
692
693
694
695
696
697
698
699
700
701
702
703
704
705
706
707
708
709
710
711
712
713
714
715
716
717
718
719
720
721
722
723
724
725
726
727
728
729
730
731
732
733
734
735
736
737
738
739
740
741
742
743
744
745
746
747
748
749
750
751
752
753
754
755
756
757
758
759
760
761
762
763
764
765
766
767
768
769
770
771
772
773
774
775
776
777
778
779
780
781
782
783
784
785
786
787
788
789
790
791
792
793
794
795
796
797
798
799
800
801
802
803
804
805
806
807
808
809
810
811
812
813
814
815
816
817
818
819
820
821
822
823
824
825
826
827
828
829
830
831
832
833
834
835
836
837
838
839
840
841
842
843
844
845
846
847
848
849
850
851
85

١٠٠

5000



กรมโยธาธิการและผังเมือง
กระทรวงมหาดไทย

แบบแปลนอาคารและโครงสร้าง
(ดูฉบับแปลน)

แบบแปลนอาคาร
บ้านพักอาศัย 2 ชั้น
รวมพื้นที่ใช้สอยรวม 2 ชั้น

ผู้จัดทำแบบแปลน

ผู้ควบคุมแบบแปลน
ผู้ตรวจสอบแบบแปลน
ผู้ตรวจสอบแบบแปลน
ผู้ตรวจสอบแบบแปลน
ผู้ตรวจสอบแบบแปลน
ผู้ตรวจสอบแบบแปลน

ผู้ควบคุมแบบแปลน

ผู้ควบคุมแบบแปลน
ผู้ควบคุมแบบแปลน
ผู้ควบคุมแบบแปลน
ผู้ควบคุมแบบแปลน
ผู้ควบคุมแบบแปลน
ผู้ควบคุมแบบแปลน

ผู้ควบคุมแบบแปลน

ผู้ควบคุมแบบแปลน
(ดูฉบับแปลน)

ผู้ควบคุมแบบแปลน
(ดูฉบับแปลน)

ผู้ควบคุมแบบแปลน

ผู้ควบคุมแบบแปลน
ผู้ควบคุมแบบแปลน
ผู้ควบคุมแบบแปลน
ผู้ควบคุมแบบแปลน
ผู้ควบคุมแบบแปลน
ผู้ควบคุมแบบแปลน

ผู้ควบคุมแบบแปลน

ผู้ควบคุมแบบแปลน

ผู้ควบคุมแบบแปลน

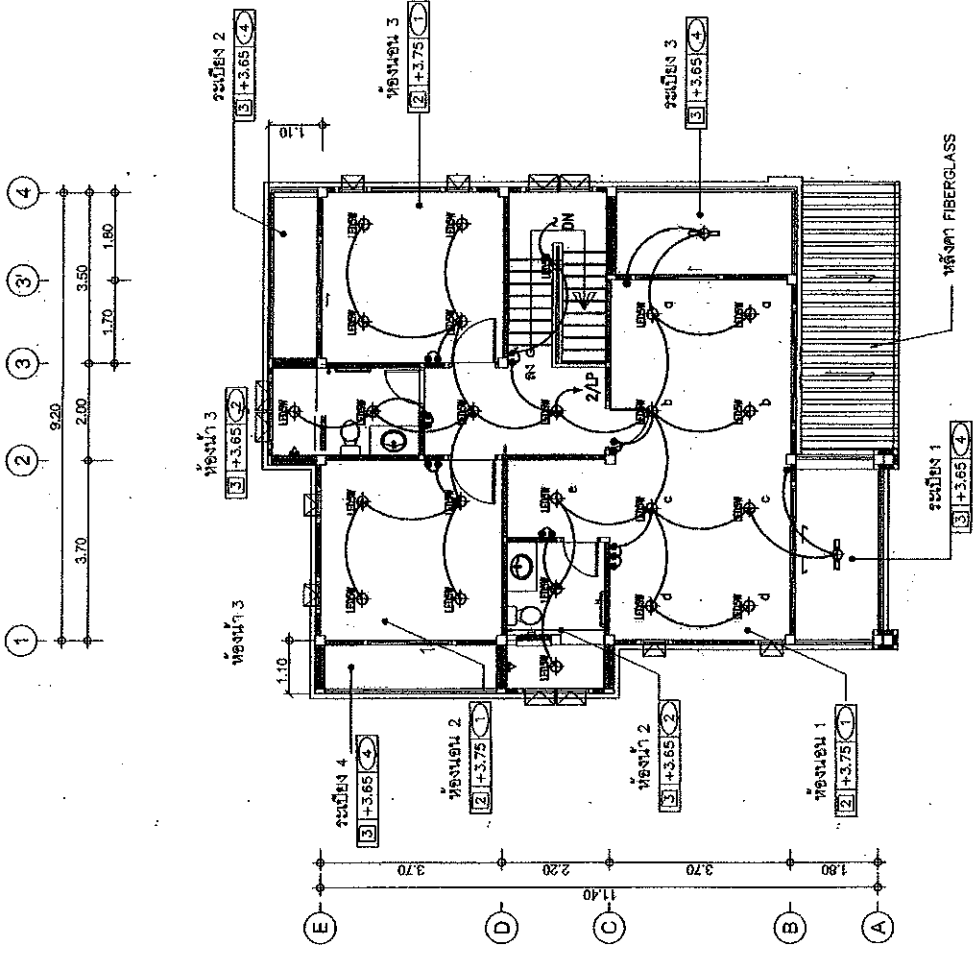

ผังระบบไฟฟ้าแสงสว่างชั้นบน 1 : 100

คณะกรรมการ

ประธานกรรมการ
กรรมการ
กรรมการ



กรมโยธาธิการและผังเมือง
กระทรวงมหาดไทย

แบบอาคารสูงและอาคารขนาดใหญ่
(ศูนย์รวมพัก)

แบบมาตรฐาน

บันทึกการตรวจสอบอาคาร
ระดับสูงพิเศษ (ต.ร.ส.ท.)

ผู้ควบคุมอาคาร

ผู้ควบคุมอาคาร

ผู้ควบคุมอาคาร

ผู้ควบคุมอาคาร

ผู้ควบคุมอาคาร

ผู้ควบคุมอาคาร

ผู้ควบคุมอาคาร

ผู้ควบคุมอาคาร

ผู้ควบคุมอาคาร

ผู้ควบคุมอาคาร

ผู้ควบคุมอาคาร

ผู้ควบคุมอาคาร

ผู้ควบคุมอาคาร

ผู้ควบคุมอาคาร

ผู้ควบคุมอาคาร

ผู้ควบคุมอาคาร

ผู้ควบคุมอาคาร

ผู้ควบคุมอาคาร

ผู้ควบคุมอาคาร

ผู้ควบคุมอาคาร

ผู้ควบคุมอาคาร

ผู้ควบคุมอาคาร

ผู้ควบคุมอาคาร

ผู้ควบคุมอาคาร

ผู้ควบคุมอาคาร

ผู้ควบคุมอาคาร

ผู้ควบคุมอาคาร

ผู้ควบคุมอาคาร

ผู้ควบคุมอาคาร

ผู้ควบคุมอาคาร

ผู้ควบคุมอาคาร

ผู้ควบคุมอาคาร

ผู้ควบคุมอาคาร

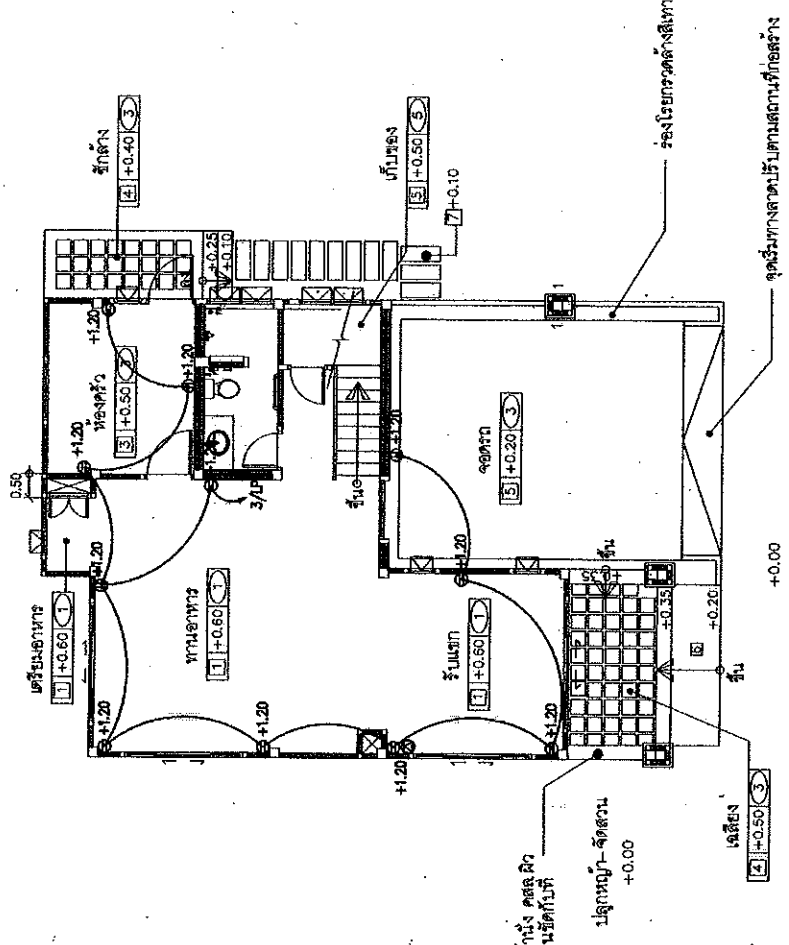
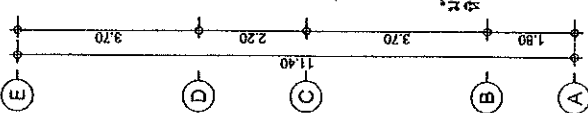
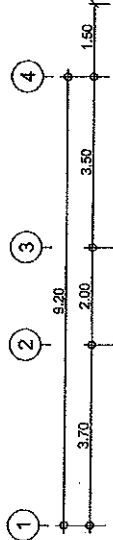

ผังตัวไฟฟ้าและเตาต้มน้ำร้อน

1 : 100

ประธานกรรมการ

กรรมการ

กรรมการ

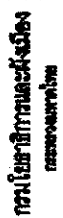

(ผู้บัญชาการ)

[illegible]

ບໍ່ເກີດຂຶ້ນ

Practical Application

2019

<p> การดำเนินงาน การดำเนินงาน </p>	<p> การดำเนินงาน การดำเนินงาน </p>
---	---

1	2	3	4	5	6	7	8	9	10	11	12	13	14	15	16	17	18	19	20	21	22	23	24	25	26	27	28	29	30	31	32	33	34	35	36	37	38	39	40	41	42	43	44	45	46	47	48	49	50	51	52	53	54	55	56	57	58	59	60	61	62	63	64	65	66	67	68	69	70	71	72	73	74	75	76	77	78	79	80	81	82	83	84	85	86	87	88	89	90	91	92	93	94	95	96	97	98	99	100
---	---	---	---	---	---	---	---	---	----	----	----	----	----	----	----	----	----	----	----	----	----	----	----	----	----	----	----	----	----	----	----	----	----	----	----	----	----	----	----	----	----	----	----	----	----	----	----	----	----	----	----	----	----	----	----	----	----	----	----	----	----	----	----	----	----	----	----	----	----	----	----	----	----	----	----	----	----	----	----	----	----	----	----	----	----	----	----	----	----	----	----	----	----	----	----	----	----	----	-----

[illegible]

2012-01-15	2012-01-15
------------	------------

STANDARD FORM NO. 64

STC-0675-A-08-00000-0000-0000-0000-0000

20

1	2	3	4	5	6	7	8	9	10	11	12	13	14	15	16	17	18	19	20	21	22	23	24	25	26	27	28	29	30	31	32	33	34	35	36	37	38	39	40	41	42	43	44	45	46	47	48	49	50	51	52	53	54	55	56	57	58	59	60	61	62	63	64	65	66	67	68	69	70	71	72	73	74	75	76	77	78	79	80	81	82	83	84	85	86	87	88	89	90	91	92	93	94	95	96	97	98	99	100
---	---	---	---	---	---	---	---	---	----	----	----	----	----	----	----	----	----	----	----	----	----	----	----	----	----	----	----	----	----	----	----	----	----	----	----	----	----	----	----	----	----	----	----	----	----	----	----	----	----	----	----	----	----	----	----	----	----	----	----	----	----	----	----	----	----	----	----	----	----	----	----	----	----	----	----	----	----	----	----	----	----	----	----	----	----	----	----	----	----	----	----	----	----	----	----	----	----	----	-----

<p> Signature </p>	<p> Print Name </p>
--	---

MAJESTASZKOWSKI

1870	1871
------	------

ਸਰਕਾਰੀ ਸਕੂਲ

<p> 1. Name 2. Address 3. City 4. State 5. Zip </p>	<p> 6. Phone 7. Fax 8. E-mail </p>
--	---

1	2	3	4	5	6	7	8	9	10	11	12	13	14	15	16	17	18	19	20	21	22	23	24	25	26	27	28	29	30	31	32	33	34	35	36	37	38	39	40	41	42	43	44	45	46	47	48	49	50	51	52	53	54	55	56	57	58	59	60	61	62	63	64	65	66	67	68	69	70	71	72	73	74	75	76	77	78	79	80	81	82	83	84	85	86	87	88	89	90	91	92	93	94	95	96	97	98	99	100	101	102	103	104	105	106	107	108	109	110	111	112	113	114	115	116	117	118	119	120	121	122	123	124	125	126	127	128	129	130	131	132	133	134	135	136	137	138	139	140	141	142	143	144	145	146	147	148	149	150	151	152	153	154	155	156	157	158	159	160	161	162	163	164	165	166	167	168	169	170	171	172	173	174	175	176	177	178	179	180	181	182	183	184	185	186	187	188	189	190	191	192	193	194	195	196	197	198	199	200	201	202	203	204	205	206	207	208	209	210	211	212	213	214	215	216	217	218	219	220	221	222	223	224	225	226	227	228	229	230	231	232	233	234	235	236	237	238	239	240	241	242	243	244	245	246	247	248	249	250	251	252	253	254	255	256	257	258	259	260	261	262	263	264	265	266	267	268	269	270	271	272	273	274	275	276	277	278	279	280	281	282	283	284	285	286	287	288	289	290	291	292	293	294	295	296	297	298	299	300	301	302	303	304	305	306	307	308	309	310	311	312	313	314	315	316	317	318	319	320	321	322	323	324	325	326	327	328	329	330	331	332	333	334	335	336	337	338	339	340	341	342	343	344	345	346	347	348	349	350	351	352	353	354	355	356	357	358	359	360	361	362	363	364	365	366	367	368	369	370	371	372	373	374	375	376	377	378	379	380	381	382	383	384	385	386	387	388	389	390	391	392	393	394	395	396	397	398	399	400	401	402	403	404	405	406	407	408	409	410	411	412	413	414	415	416	417	418	419	420	421	422	423	424	425	426	427	428	429	430	431	432	433	434	435	436	437	438	439	440	441	442	443	444	445	446	447	448	449	450	451	452	453	454	455	456	457	458	459	460	461	462	463	464	465	466
---	---	---	---	---	---	---	---	---	----	----	----	----	----	----	----	----	----	----	----	----	----	----	----	----	----	----	----	----	----	----	----	----	----	----	----	----	----	----	----	----	----	----	----	----	----	----	----	----	----	----	----	----	----	----	----	----	----	----	----	----	----	----	----	----	----	----	----	----	----	----	----	----	----	----	----	----	----	----	----	----	----	----	----	----	----	----	----	----	----	----	----	----	----	----	----	----	----	----	-----	-----	-----	-----	-----	-----	-----	-----	-----	-----	-----	-----	-----	-----	-----	-----	-----	-----	-----	-----	-----	-----	-----	-----	-----	-----	-----	-----	-----	-----	-----	-----	-----	-----	-----	-----	-----	-----	-----	-----	-----	-----	-----	-----	-----	-----	-----	-----	-----	-----	-----	-----	-----	-----	-----	-----	-----	-----	-----	-----	-----	-----	-----	-----	-----	-----	-----	-----	-----	-----	-----	-----	-----	-----	-----	-----	-----	-----	-----	-----	-----	-----	-----	-----	-----	-----	-----	-----	-----	-----	-----	-----	-----	-----	-----	-----	-----	-----	-----	-----	-----	-----	-----	-----	-----	-----	-----	-----	-----	-----	-----	-----	-----	-----	-----	-----	-----	-----	-----	-----	-----	-----	-----	-----	-----	-----	-----	-----	-----	-----	-----	-----	-----	-----	-----	-----	-----	-----	-----	-----	-----	-----	-----	-----	-----	-----	-----	-----	-----	-----	-----	-----	-----	-----	-----	-----	-----	-----	-----	-----	-----	-----	-----	-----	-----	-----	-----	-----	-----	-----	-----	-----	-----	-----	-----	-----	-----	-----	-----	-----	-----	-----	-----	-----	-----	-----	-----	-----	-----	-----	-----	-----	-----	-----	-----	-----	-----	-----	-----	-----	-----	-----	-----	-----	-----	-----	-----	-----	-----	-----	-----	-----	-----	-----	-----	-----	-----	-----	-----	-----	-----	-----	-----	-----	-----	-----	-----	-----	-----	-----	-----	-----	-----	-----	-----	-----	-----	-----	-----	-----	-----	-----	-----	-----	-----	-----	-----	-----	-----	-----	-----	-----	-----	-----	-----	-----	-----	-----	-----	-----	-----	-----	-----	-----	-----	-----	-----	-----	-----	-----	-----	-----	-----	-----	-----	-----	-----	-----	-----	-----	-----	-----	-----	-----	-----	-----	-----	-----	-----	-----	-----	-----	-----	-----	-----	-----	-----	-----	-----	-----	-----	-----	-----	-----	-----	-----	-----	-----	-----	-----	-----	-----	-----	-----	-----	-----	-----	-----	-----	-----	-----	-----	-----	-----	-----	-----	-----	-----	-----	-----	-----	-----	-----	-----	-----	-----	-----	-----	-----	-----	-----	-----	-----	-----	-----	-----	-----	-----	-----	-----	-----	-----	-----	-----	-----	-----	-----	-----	-----	-----	-----	-----	-----	-----	-----	-----	-----

Conclusions

10/1/2011

77

(Tous droits réservés)

14074

(Keweenaw Island, Mich.)

Information

ศาสตราจารย์นายแพทย์เกษม วัฒนชัย

အသံအသွယ်အသွယ်

4-10065-5 Air Intake	201:1 Replacement
----------------------	-------------------

[illegible]

SN-01	8
-------	---

Downloaded from <http://ajph.org/> on November 10, 2014

สารบัญแบบระบบสหกรณ์

แผ่นที่	รายการ	เลขที่แบบ
SN-01	สารบัญแบบและสัญลักษณ์ระบบสุขาภิบาล	มฐ 3-59001-4
SN-02	รายการประกอบแบบ (แผ่นที่ 1)	มฐ 3-59001-4
SN-03	รายการประกอบแบบ (แผ่นที่ 2)	มฐ 3-59001-4
SN-04	แผนระบบสุขาภิบาลที่ขึ้นล่าง	มฐ 3-59001-4
SN-05	แผนระบบสุขาภิบาลที่ขึ้นบน	มฐ 3-59001-4
SN-06	แบบรายละเอียดสุขาภิบาลท้องน้ำ	มฐ 3-59001-4
SN-07	แบบรายละเอียดสุขาภิบาลท้องน้ำ	มฐ 3-59001-4
SN-08	แบบรายละเอียดคังท้อง	มฐ 3-59001-4

สัณนิษฐานประกอบแบบระบบสหวิทยาการ

สัญลักษณ์	ความหมาย	สัญลักษณ์	ความหมาย	สัญลักษณ์	ความหมาย	สัญลักษณ์	ความหมาย
S	ท่อระบายน้ำใต้โรง	RD	วาระบายน้ำแบบรูปเดิม	—H—	ประตูกว่ GATE VALVE	—H—	วาระบายน้ำแบบรูปเดิม
W	ท่อระบายน้ำเสีย	RFD	วาระบายน้ำแบบเรียบ	—O—	BALL VALVE	—O—	วาระบายน้ำแบบเรียบ
V	ท่อระบายอากาศ	SD	วาระบายน้ำด้านข้าง	—U—	วาระบายน้ำด้านข้าง	—U—	วาระบายน้ำด้านข้าง
OW	ท่อระบายน้ำ	FD	วาระบายน้ำทั้งพื้นที่	—F—	วาระบายน้ำทั้งพื้นที่	—F—	วาระบายน้ำทั้งพื้นที่
SW	ท่อระบายน้ำเสียรวม	FDO	วาระบายน้ำทั้งพื้นที่	—N—	วาระบายน้ำทั้งพื้นที่	—N—	วาระบายน้ำทั้งพื้นที่
R	ท่อระบายน้ำฝน	FDO	วาระบายน้ำทั้งพื้นที่	—O—	วาระบายน้ำทั้งพื้นที่	—O—	วาระบายน้ำทั้งพื้นที่
K	ท่อระบายน้ำจากครัว	COI	วาระบายน้ำทั้งพื้นที่	—O—	วาระบายน้ำทั้งพื้นที่	—O—	วาระบายน้ำทั้งพื้นที่
—	ท่อระบายน้ำภายนอกอาคาร	E	วาระบายน้ำทั้งพื้นที่	—O—	วาระบายน้ำทั้งพื้นที่	—O—	วาระบายน้ำทั้งพื้นที่
—	ท่อระบายน้ำฝน	SCO	วาระบายน้ำทั้งพื้นที่	—O—	วาระบายน้ำทั้งพื้นที่	—O—	วาระบายน้ำทั้งพื้นที่
—	ท่อระบายน้ำฝน	—O C	วาระบายน้ำทั้งพื้นที่	—O—	วาระบายน้ำทั้งพื้นที่	—O—	วาระบายน้ำทั้งพื้นที่

2009
 2008
 2007
 2006
 2005
 2004
 2003
 2002
 2001
 2000

1172

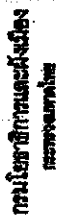

ท.ธีระพงษ์สมบัติในหลวง
(ศูนย์แพทย์)

SECRET

พระยาพิชัยดาบหัก

ආයතනිකව පවත්වාගෙන යාමට

10

1974-1975

1	2	3	4	5	6	7	8	9	10	11	12	13	14	15	16	17	18	19	20	21	22	23	24	25	26	27	28	29	30	31	32	33	34	35	36	37	38	39	40	41	42	43	44	45	46	47	48	49	50	51	52	53	54	55	56	57	58	59	60	61	62	63	64	65	66	67	68	69	70	71	72	73	74	75	76	77	78	79	80	81	82	83	84	85	86	87	88	89	90	91	92	93	94	95	96	97	98	99	100	101	102	103	104	105	106	107	108	109	110	111	112	113	114	115	116	117	118	119	120	121	122	123	124	125	126	127	128	129	130	131	132	133	134	135	136	137	138	139	140	141	142	143	144	145	146	147	148	149	150	151	152	153	154	155	156	157	158	159	160	161	162	163	164	165	166	167	168	169	170	171	172	173	174	175	176	177	178	179	180	181	182	183	184	185	186	187	188	189	190	191	192	193	194	195	196	197	198	199	200	201	202	203	204	205	206	207	208	209	210	211	212	213	214	215	216	217	218	219	220	221	222	223	224	225	226	227	228	229	230	231	232	233	234	235	236	237	238	239	240	241	242	243	244	245	246	247	248	249	250	251	252	253	254	255	256	257	258	259	260	261	262	263	264	265	266	267	268	269	270	271	272	273	274	275	276	277	278	279	280	281	282	283	284	285	286	287	288	289	290	291	292	293	294	295	296	297	298	299	300	301	302	303	304	305	306	307	308	309	310	311	312	313	314	315	316	317	318	319	320	321	322	323	324	325	326	327	328	329	330	331	332	333	334	335	336	337	338	339	340	341	342	343	344	345	346	347	348	349	350	351	352	353	354	355	356	357	358	359	360	361	362	363	364	365	366	367	368	369	370	371	372	373	374	375	376	377	378	379	380	381	382	383	384	385	386	387	388	389	390	391	392	393	394	395	396	397	398	399	400	401	402	403	404	405	406	407	408	409	410	411	412	413	414	415	416	417	418	419	420	421	422	423	424	425	426	427	428	429	430	431	432	433	434	435	436	437	438	439	440	441	442	443	444	445	446	447	448	449	450	451	452	453	454	455	456	457	458	459	460	461	462	463	464	465	466
---	---	---	---	---	---	---	---	---	----	----	----	----	----	----	----	----	----	----	----	----	----	----	----	----	----	----	----	----	----	----	----	----	----	----	----	----	----	----	----	----	----	----	----	----	----	----	----	----	----	----	----	----	----	----	----	----	----	----	----	----	----	----	----	----	----	----	----	----	----	----	----	----	----	----	----	----	----	----	----	----	----	----	----	----	----	----	----	----	----	----	----	----	----	----	----	----	----	----	-----	-----	-----	-----	-----	-----	-----	-----	-----	-----	-----	-----	-----	-----	-----	-----	-----	-----	-----	-----	-----	-----	-----	-----	-----	-----	-----	-----	-----	-----	-----	-----	-----	-----	-----	-----	-----	-----	-----	-----	-----	-----	-----	-----	-----	-----	-----	-----	-----	-----	-----	-----	-----	-----	-----	-----	-----	-----	-----	-----	-----	-----	-----	-----	-----	-----	-----	-----	-----	-----	-----	-----	-----	-----	-----	-----	-----	-----	-----	-----	-----	-----	-----	-----	-----	-----	-----	-----	-----	-----	-----	-----	-----	-----	-----	-----	-----	-----	-----	-----	-----	-----	-----	-----	-----	-----	-----	-----	-----	-----	-----	-----	-----	-----	-----	-----	-----	-----	-----	-----	-----	-----	-----	-----	-----	-----	-----	-----	-----	-----	-----	-----	-----	-----	-----	-----	-----	-----	-----	-----	-----	-----	-----	-----	-----	-----	-----	-----	-----	-----	-----	-----	-----	-----	-----	-----	-----	-----	-----	-----	-----	-----	-----	-----	-----	-----	-----	-----	-----	-----	-----	-----	-----	-----	-----	-----	-----	-----	-----	-----	-----	-----	-----	-----	-----	-----	-----	-----	-----	-----	-----	-----	-----	-----	-----	-----	-----	-----	-----	-----	-----	-----	-----	-----	-----	-----	-----	-----	-----	-----	-----	-----	-----	-----	-----	-----	-----	-----	-----	-----	-----	-----	-----	-----	-----	-----	-----	-----	-----	-----	-----	-----	-----	-----	-----	-----	-----	-----	-----	-----	-----	-----	-----	-----	-----	-----	-----	-----	-----	-----	-----	-----	-----	-----	-----	-----	-----	-----	-----	-----	-----	-----	-----	-----	-----	-----	-----	-----	-----	-----	-----	-----	-----	-----	-----	-----	-----	-----	-----	-----	-----	-----	-----	-----	-----	-----	-----	-----	-----	-----	-----	-----	-----	-----	-----	-----	-----	-----	-----	-----	-----	-----	-----	-----	-----	-----	-----	-----	-----	-----	-----	-----	-----	-----	-----	-----	-----	-----	-----	-----	-----	-----	-----	-----	-----	-----	-----	-----	-----	-----	-----	-----	-----	-----	-----	-----	-----	-----	-----	-----	-----	-----	-----	-----	-----	-----	-----	-----	-----	-----	-----	-----	-----	-----	-----	-----	-----	-----	-----	-----	-----	-----	-----	-----	-----	-----	-----

<p> 2019 2020 2021 2022 2023 2024 2025 2026 2027 2028 2029 2030 2031 2032 2033 2034 2035 2036 2037 2038 2039 2040 2041 2042 2043 2044 2045 2046 2047 2048 2049 2050 2051 2052 2053 2054 2055 2056 2057 2058 2059 2060 2061 2062 2063 2064 2065 2066 2067 2068 2069 2070 2071 2072 2073 2074 2075 2076 2077 2078 2079 2080 2081 2082 2083 2084 2085 2086 2087 2088 2089 2090 2091 2092 2093 2094 2095 2096 2097 2098 2099 2100 2101 2102 2103 2104 2105 2106 2107 2108 2109 2110 2111 2112 2113 2114 2115 2116 2117 2118 2119 2120 2121 2122 2123 2124 2125 2126 2127 2128 2129 2130 2131 2132 2133 2134 2135 2136 2137 2138 2139 2140 2141 2142 2143 2144 2145 2146 2147 2148 2149 2150 2151 2152 2153 2154 2155 2156 2157 2158 2159 2160 2161 2162 2163 2164 2165 2166 2167 2168 2169 2170 2171 2172 2173 2174 2175 2176 2177 2178 2179 2180 2181 2182 2183 2184 2185 2186 2187 2188 2189 2190 2191 2192 2193 2194 2195 2196 2197 2198 2199 2200 2201 2202 2203 2204 2205 2206 2207 2208 2209 2210 2211 2212 2213 2214 2215 2216 2217 2218 2219 2220 2221 2222 2223 2224 2225 2226 2227 2228 2229 2230 2231 2232 2233 2234 2235 2236 2237 2238 2239 2240 2241 2242 2243 2244 2245 2246 2247 2248 2249 2250 2251 2252 2253 2254 2255 2256 2257 2258 2259 2260 2261 2262 2263 2264 2265 2266 2267 2268 2269 2270 2271 2272 2273 2274 2275 2276 2277 2278 2279 2280 2281 2282 2283 2284 2285 2286 2287 2288 2289 2290 2291 2292 2293 2294 2295 2296 2297 2298 2299 2300 2301 2302 2303 2304 2305 2306 2307 2308 2309 2310 2311 2312 2313 2314 2315 2316 2317 2318 2319 2320 2321 2322 2323 2324 2325 2326 2327 2328 2329 2330 2331 2332 2333 2334 2335 2336 2337 2338 2339 2340 2341 2342 2343 2344 2345 2346 2347 2348 2349 2350 2351 2352 2353 2354 2355 2356 2357 2358 </p>
--

www.ck12.org

DATE

<p>  </p>	<p>  </p>
---	---

10/1/19

၂၃

<p> </p>	<p> Public Child Welfare </p>
----------	--------------------------------------

[illegible]

22

1	2	3	4	5	6	7	8	9	10	11	12	13	14	15	16	17	18	19	20	21	22	23	24	25	26	27	28	29	30	31	32	33	34	35	36	37	38	39	40	41	42	43	44	45	46	47	48	49	50	51	52	53	54	55	56	57	58	59	60	61	62	63	64	65	66	67	68	69	70	71	72	73	74	75	76	77	78	79	80	81	82	83	84	85	86	87	88	89	90	91	92	93	94	95	96	97	98	99	100	101	102	103	104	105	106	107	108	109	110	111	112	113	114	115	116	117	118	119	120	121	122	123	124	125	126	127	128	129	130	131	132	133	134	135	136	137	138	139	140	141	142	143	144	145	146	147	148	149	150	151	152	153	154	155	156	157	158	159	160	161	162	163	164	165	166	167	168	169	170	171	172	173	174	175	176	177	178	179	180	181	182	183	184	185	186	187	188	189	190	191	192	193	194	195	196	197	198	199	200	201	202	203	204	205	206	207	208	209	210	211	212	213	214	215	216	217	218	219	220	221	222	223	224	225	226	227	228	229	230	231	232	233	234	235	236	237	238	239	240	241	242	243	244	245	246	247	248	249	250	251	252	253	254	255	256	257	258	259	260	261	262	263	264	265	266	267	268	269	270	271	272	273	274	275	276	277	278	279	280	281	282	283	284	285	286	287	288	289	290	291	292	293	294	295	296	297	298	299	300	301	302	303	304	305	306	307	308	309	310	311	312	313	314	315	316	317	318	319	320	321	322	323	324	325	326	327	328	329	330	331	332	333	334	335	336	337	338	339	340	341	342	343	344	345	346	347	348	349	350	351	352	353	354	355	356	357	358	359	360	361	362	363	364	365	366	367	368	369	370	371	372	373	374	375	376	377	378	379	380	381	382	383	384	385	386	387	388	389	390	391	392	393	394	395	396	397	398	399	400	401	402	403	404	405	406	407	408	409	410	411	412	413	414	415	416	417	418	419	420	421	422	423	424	425	426	427	428	429	430	431	432	433	434	435	436	437	438	439	440	441	442	443	444	445	446	447	448	449	450	451	452	453	454	455	456	457	458	459	460	461	462	463	464	465	466
---	---	---	---	---	---	---	---	---	----	----	----	----	----	----	----	----	----	----	----	----	----	----	----	----	----	----	----	----	----	----	----	----	----	----	----	----	----	----	----	----	----	----	----	----	----	----	----	----	----	----	----	----	----	----	----	----	----	----	----	----	----	----	----	----	----	----	----	----	----	----	----	----	----	----	----	----	----	----	----	----	----	----	----	----	----	----	----	----	----	----	----	----	----	----	----	----	----	----	-----	-----	-----	-----	-----	-----	-----	-----	-----	-----	-----	-----	-----	-----	-----	-----	-----	-----	-----	-----	-----	-----	-----	-----	-----	-----	-----	-----	-----	-----	-----	-----	-----	-----	-----	-----	-----	-----	-----	-----	-----	-----	-----	-----	-----	-----	-----	-----	-----	-----	-----	-----	-----	-----	-----	-----	-----	-----	-----	-----	-----	-----	-----	-----	-----	-----	-----	-----	-----	-----	-----	-----	-----	-----	-----	-----	-----	-----	-----	-----	-----	-----	-----	-----	-----	-----	-----	-----	-----	-----	-----	-----	-----	-----	-----	-----	-----	-----	-----	-----	-----	-----	-----	-----	-----	-----	-----	-----	-----	-----	-----	-----	-----	-----	-----	-----	-----	-----	-----	-----	-----	-----	-----	-----	-----	-----	-----	-----	-----	-----	-----	-----	-----	-----	-----	-----	-----	-----	-----	-----	-----	-----	-----	-----	-----	-----	-----	-----	-----	-----	-----	-----	-----	-----	-----	-----	-----	-----	-----	-----	-----	-----	-----	-----	-----	-----	-----	-----	-----	-----	-----	-----	-----	-----	-----	-----	-----	-----	-----	-----	-----	-----	-----	-----	-----	-----	-----	-----	-----	-----	-----	-----	-----	-----	-----	-----	-----	-----	-----	-----	-----	-----	-----	-----	-----	-----	-----	-----	-----	-----	-----	-----	-----	-----	-----	-----	-----	-----	-----	-----	-----	-----	-----	-----	-----	-----	-----	-----	-----	-----	-----	-----	-----	-----	-----	-----	-----	-----	-----	-----	-----	-----	-----	-----	-----	-----	-----	-----	-----	-----	-----	-----	-----	-----	-----	-----	-----	-----	-----	-----	-----	-----	-----	-----	-----	-----	-----	-----	-----	-----	-----	-----	-----	-----	-----	-----	-----	-----	-----	-----	-----	-----	-----	-----	-----	-----	-----	-----	-----	-----	-----	-----	-----	-----	-----	-----	-----	-----	-----	-----	-----	-----	-----	-----	-----	-----	-----	-----	-----	-----	-----	-----	-----	-----	-----	-----	-----	-----	-----	-----	-----	-----	-----	-----	-----	-----	-----	-----	-----	-----	-----	-----	-----	-----	-----	-----	-----	-----	-----	-----	-----	-----	-----	-----	-----	-----	-----	-----	-----	-----	-----	-----	-----	-----	-----	-----	-----	-----	-----	-----	-----	-----	-----	-----	-----	-----	-----

Estuaries and Coasts

<p>DATE</p>	<p>Page No.</p>
-------------	-----------------

[illegible]

References

11

15

[illegible]

1000

(Eigenschaften und Wirkung des Lichts)

11-11-2011

॥३॥ ॐ नमो भगवते वासुदेवाय ॥ ॐ नमो भगवते वासुदेवाय ॥ ॐ नमो भगवते वासुदेवाय ॥

© 2000 by The McGraw-Hill Companies, Inc. All rights reserved. Printed in the United States of America. This book is printed on acid-free paper.

4-10085-C Air Transport
001:1 100:100

NAME	AGE	SEX	RELATION
...

SN-04 8

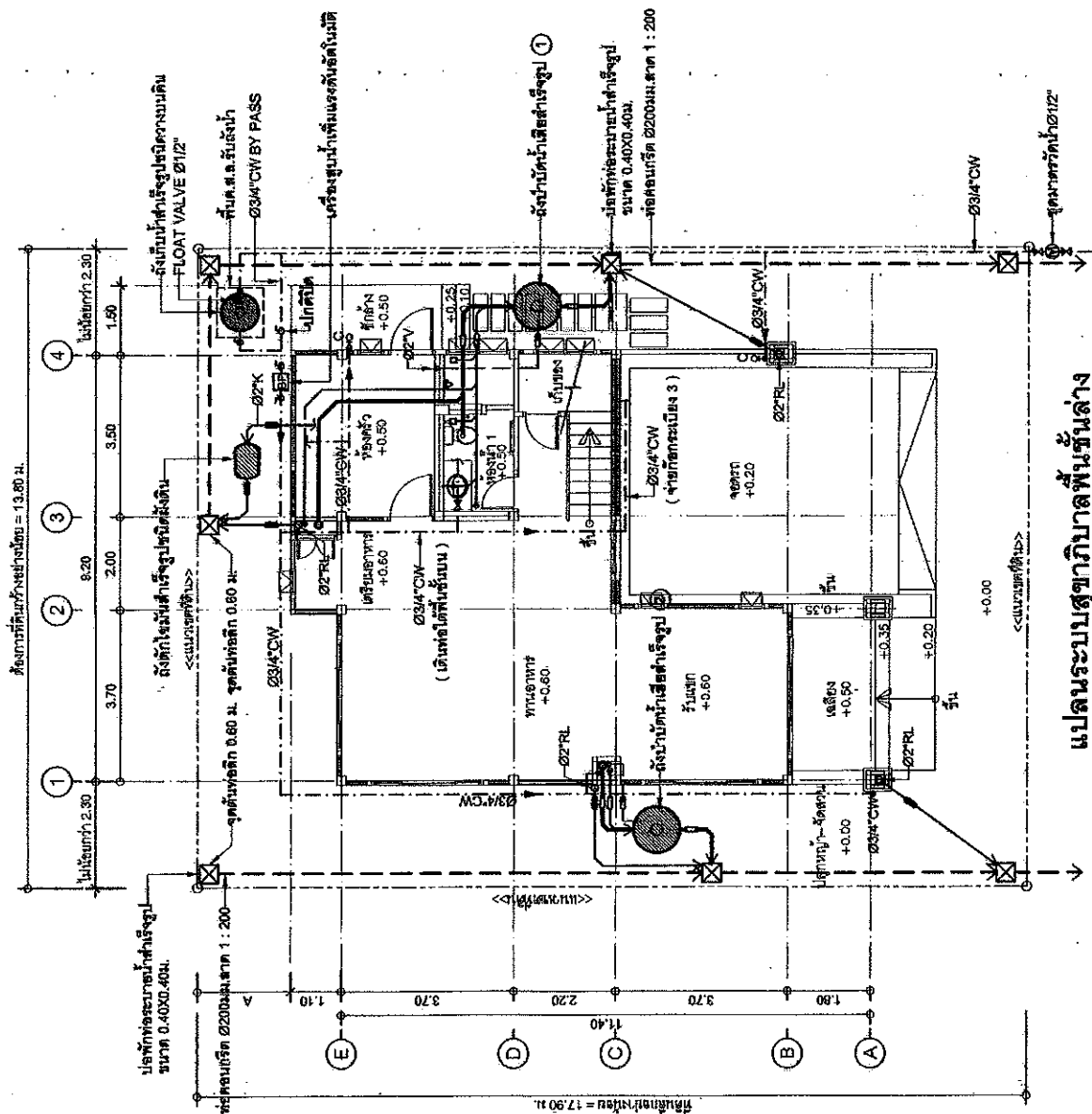

เปลี่ยนแปลงระบบสุขภาพสู่ชนชั้นกลาง

PLATE 1

2000

ปิ่นดาพรวิภา

21 June 21

١٥٠
 ١٤٩
 ١٤٨
 ١٤٧
 ١٤٦
 ١٤٥
 ١٤٤
 ١٤٣

SN-04	8
-------	---

1



กรมโยธาธิการและผังเมือง
กระทรวงมหาดไทย

แบบแปลนอาคารและส่วนประกอบอาคาร
(ดูฉบับแปลนที่)

เลขที่ใบอนุญาต

บ้านพักข้าราชการชั้นเอกกระทรวงมหาดไทย
พริ้งพวงพิกุล

ผู้จัดทำแบบแปลน

ผู้ควบคุมแบบแปลน

ผู้ตรวจสอบแบบแปลน

ผู้ตรวจแบบแปลน

ผู้ตรวจแบบแปลน

ผู้ตรวจแบบแปลน

ผู้ตรวจแบบแปลน

ผู้ตรวจแบบแปลน

ผู้ตรวจแบบแปลน

ผู้ตรวจแบบแปลน

ผู้ตรวจแบบแปลน

ผู้ตรวจแบบแปลน

ผู้ตรวจแบบแปลน

ผู้ตรวจแบบแปลน

ผู้ตรวจแบบแปลน

ผู้ตรวจแบบแปลน

ผู้ตรวจแบบแปลน

ผู้ตรวจแบบแปลน

ผู้ตรวจแบบแปลน

ผู้ตรวจแบบแปลน

ผู้ตรวจแบบแปลน

ผู้ตรวจแบบแปลน

ผู้ตรวจแบบแปลน

ผู้ตรวจแบบแปลน

ผู้ตรวจแบบแปลน

ผู้ตรวจแบบแปลน

ผู้ตรวจแบบแปลน

ผู้ตรวจแบบแปลน

ผู้ตรวจแบบแปลน

ผู้ตรวจแบบแปลน

ผู้ตรวจแบบแปลน

ผู้ตรวจแบบแปลน

ผู้ตรวจแบบแปลน

ผู้ตรวจแบบแปลน

ผู้ตรวจแบบแปลน

ผู้ตรวจแบบแปลน

ผู้ตรวจแบบแปลน

ผู้ตรวจแบบแปลน

ผู้ตรวจแบบแปลน

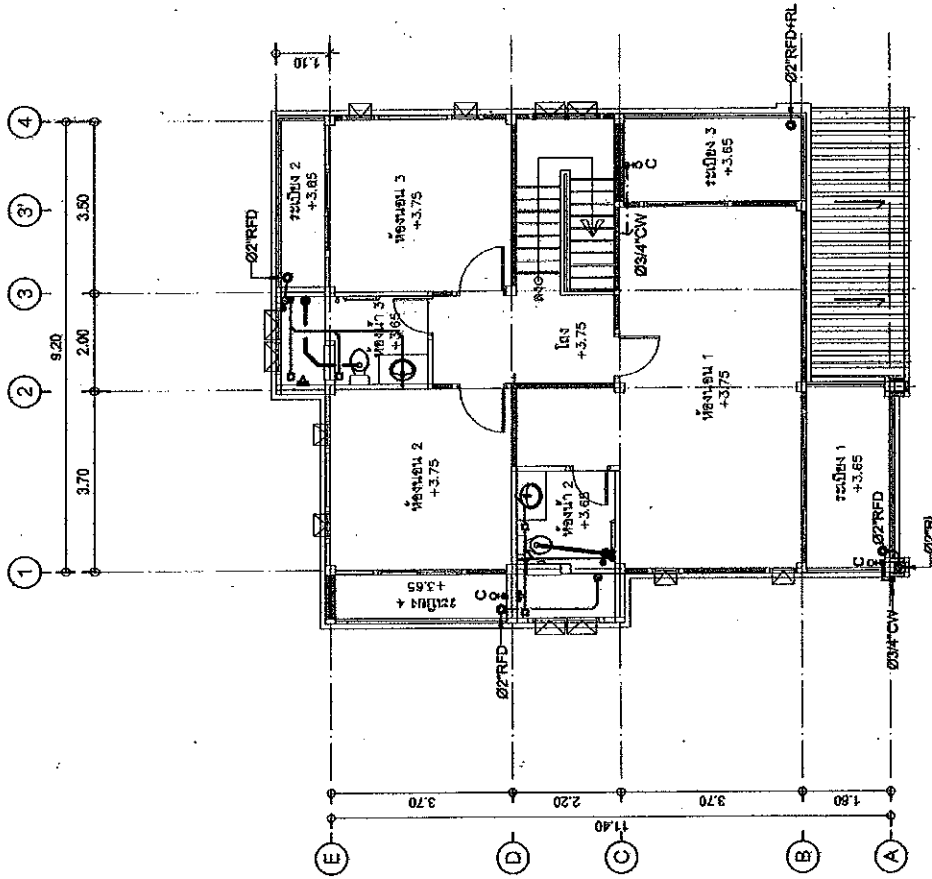

แปลนระบบสุขาภิบาลพื้นที่

มาตราส่วน 1:100

คณะกรรมการ

ประธานกรรมการ

กรรมการ

กรรมการ

กรรมการ

กรรมการ

กรรมการ

กรรมการ

กรรมการ

กรรมการ

กรรมการ

กรรมการ



กรมโยธาธิการและผังเมือง
กระทรวงมหาดไทย

แบบแปลนระบบสุขาภิบาลชุมชน
(ชุดแบบฝึก)

แบบมาตรฐาน

บ้านพักข้าราชการส่วนราชการระดับ
ผู้ช่วยปลัด

สำนักงานโยธาธิการ

ผู้ควบคุมโครงการ

ผู้ควบคุมโครงการ

ผู้ควบคุมโครงการ

ผู้ควบคุมโครงการ

ผู้ควบคุมโครงการ

ผู้ควบคุมโครงการ

ผู้ควบคุมโครงการ

ผู้ควบคุมโครงการ

ผู้ควบคุมโครงการ

ผู้ควบคุมโครงการ

ผู้ควบคุมโครงการ

ผู้ควบคุมโครงการ

ผู้ควบคุมโครงการ

ผู้ควบคุมโครงการ

ผู้ควบคุมโครงการ

ผู้ควบคุมโครงการ

ผู้ควบคุมโครงการ

ผู้ควบคุมโครงการ

ผู้ควบคุมโครงการ

ผู้ควบคุมโครงการ

ผู้ควบคุมโครงการ

ผู้ควบคุมโครงการ

ผู้ควบคุมโครงการ

ผู้ควบคุมโครงการ

ผู้ควบคุมโครงการ

ผู้ควบคุมโครงการ

ผู้ควบคุมโครงการ

ผู้ควบคุมโครงการ

ผู้ควบคุมโครงการ

ผู้ควบคุมโครงการ

ผู้ควบคุมโครงการ

ผู้ควบคุมโครงการ

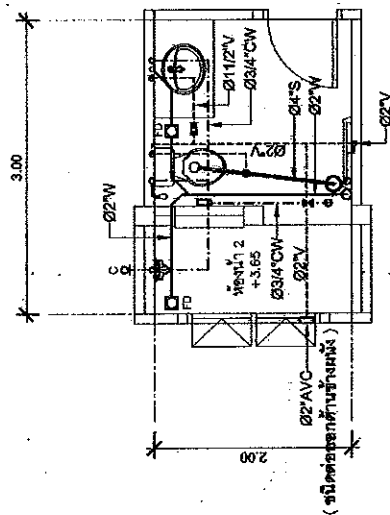

แปลนระบบสุขาภิบาลห้องน้ำ 2

มาตราส่วน 1 : 50

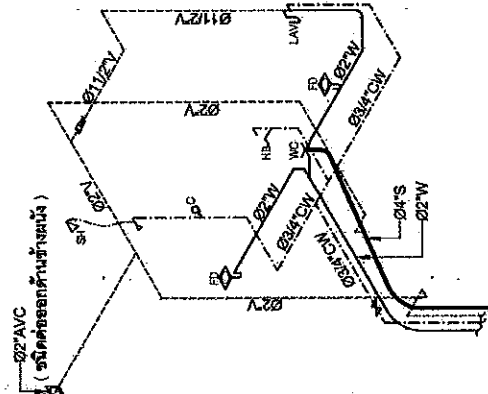

ไอโซเมตริกระบบสุขาภิบาลห้องน้ำ 2

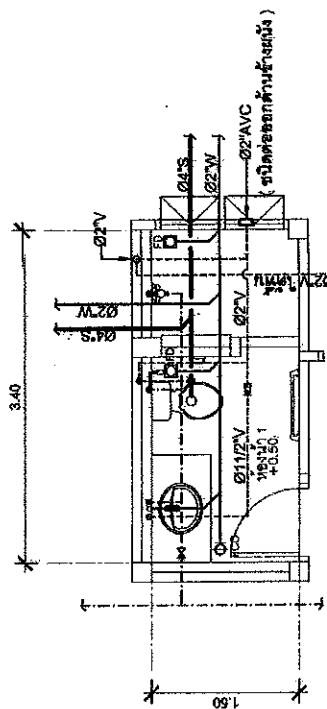

แปลนระบบสุขาภิบาลห้องน้ำ 1

มาตราส่วน 1 : 50

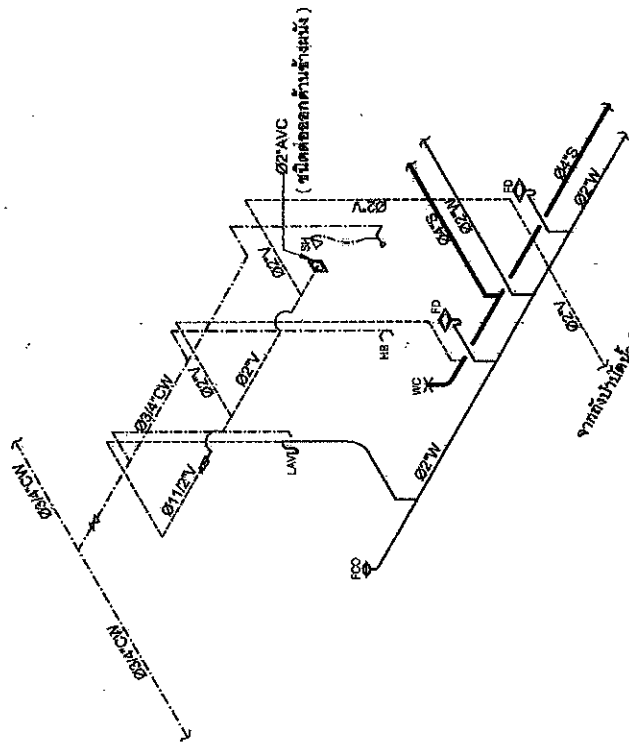

ไอโซเมตริกระบบสุขาภิบาลห้องน้ำ 1

คณะกรรมการ

ประธานกรรมการ

กรรมการ

กรรมการ

กรรมการ

กรรมการ

กรรมการ

กรรมการ



กรมโยธาธิการและผังเมือง
กระทรวงสาธารณสุข

แบบอาคารฐานฐานอาคารมาตรฐาน
(คู่มือบ้านพัก)

แบบมาตรฐาน
บ้านพักข้าราชการฐานฐานอาคารกับสุข
ภัณฑ์แบบใหม่

ผู้จัดทำแบบ
นายวิชาญ วัฒนศิริ

ผู้ตรวจสอบแบบ
นายวิชาญ วัฒนศิริ

ผู้ควบคุมแบบ
นายวิชาญ วัฒนศิริ

ผู้ควบคุมแบบ
นายวิชาญ วัฒนศิริ

ผู้ควบคุมแบบ
นายวิชาญ วัฒนศิริ

ผู้ควบคุมแบบ
นายวิชาญ วัฒนศิริ

ผู้ควบคุมแบบ
นายวิชาญ วัฒนศิริ

ผู้ควบคุมแบบ
นายวิชาญ วัฒนศิริ

ผู้ควบคุมแบบ
นายวิชาญ วัฒนศิริ

ผู้ควบคุมแบบ
นายวิชาญ วัฒนศิริ

ผู้ควบคุมแบบ
นายวิชาญ วัฒนศิริ

ผู้ควบคุมแบบ
นายวิชาญ วัฒนศิริ

ผู้ควบคุมแบบ
นายวิชาญ วัฒนศิริ

ผู้ควบคุมแบบ
นายวิชาญ วัฒนศิริ

ผู้ควบคุมแบบ
นายวิชาญ วัฒนศิริ

ผู้ควบคุมแบบ
นายวิชาญ วัฒนศิริ

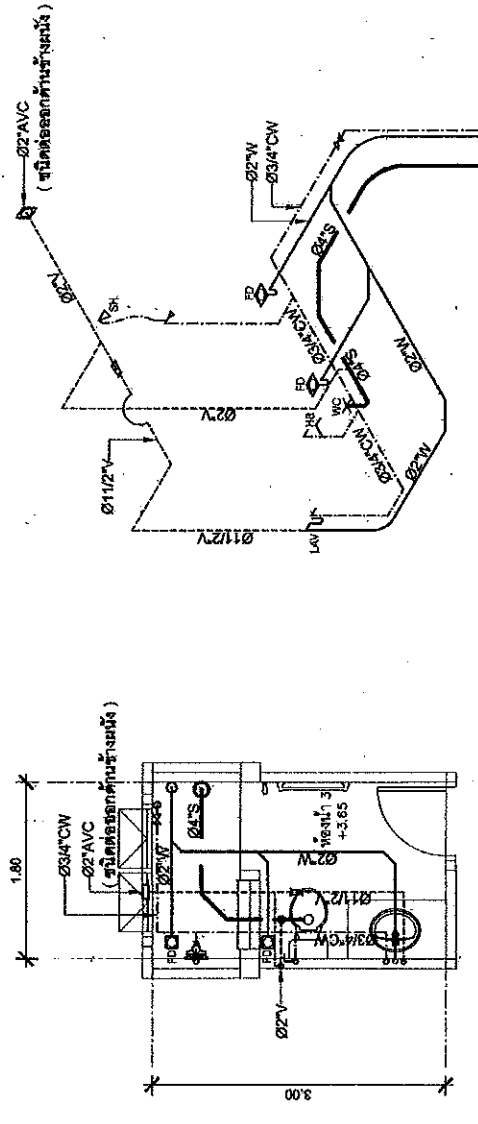

แปลนระบบสุขาภิบาลห้องน้ำ 3
ไอโซเมตริกระบบสุขาภิบาลห้องน้ำ 3

มาตราส่วน 1:50

ขนาดท่อส่งที่ต่อเข้าสู่ภัณฑ์		ขนาดท่อ (นิ้ว)			
สุขภัณฑ์	สัญลักษณ์	CW.	S.	V.	W.
โถส้วม (F.T.)	WC.	3/4	4	2	-
อ่างล้างหน้า	LAV.	3/4	-	1 1/2	2
โถปัสสาวะชาย	UR.	3/4	2	1 1/2	-
ฝักบัว	SH.	3/4	-	-	-
ชักโครก	C.	3/4	-	-	-
อ่างล้าง	SINK.	3/4	-	1 1/2	2
ช่องระบายน้ำทิ้งที่พื้น	FD.	-	-	-	2

คณะกรรมการ
ประธานกรรมการ
กรรมการ

SN-07 8



คณะกรรมการ
 ประธานกรรมการ
 กรรมการ
 เลขานุการ



กรมโยธาธิการและผังเมือง
กระทรวงมหาดไทย

แบบ
แบบแสดงความรู้ความสามารถ
(สำหรับช่าง)

แบบแสดงความรู้
ด้านวิชาการและวิชาชีพ
ระดับสูงหรือเทียบเท่า

ชื่อผู้สมัครสอบ

ชื่อผู้สมัครสอบ

ชื่อผู้สมัครสอบ

ชื่อผู้สมัครสอบ

ชื่อผู้สมัครสอบ

ชื่อผู้สมัครสอบ

ชื่อผู้สมัครสอบ

ชื่อผู้สมัครสอบ

ชื่อผู้สมัครสอบ

ชื่อผู้สมัครสอบ

ชื่อผู้สมัครสอบ

ชื่อผู้สมัครสอบ

ชื่อผู้สมัครสอบ

ชื่อผู้สมัครสอบ

ชื่อผู้สมัครสอบ

ชื่อผู้สมัครสอบ

ชื่อผู้สมัครสอบ

ชื่อผู้สมัครสอบ

ชื่อผู้สมัครสอบ

ชื่อผู้สมัครสอบ

แบบประเมินปรับปรุงภาคและระบอบายอากาศ
แบบมาตรฐาน บัญชีการระดมหรือเทียบเท่า

รายการ		ผู้สมัครสอบ	
1-1	ความรู้พื้นฐาน, ผู้สมัครสอบ, ทฤษฎี	FAN COIL UNIT (WALL MOUNTED TYPE)	ความรู้พื้นฐาน, ผู้สมัครสอบ, ทฤษฎี
1-2	ผู้สมัครสอบ, ผู้สมัครสอบ, ทฤษฎี	CONDENSING UNIT	ผู้สมัครสอบ, ผู้สมัครสอบ, ทฤษฎี
1-3	ผู้สมัครสอบ, ผู้สมัครสอบ, ทฤษฎี	SUCTION & LIQUID LINE	ผู้สมัครสอบ, ผู้สมัครสอบ, ทฤษฎี
1-4	ผู้สมัครสอบ, ผู้สมัครสอบ, ทฤษฎี	DRAIN LINE	ผู้สมัครสอบ, ผู้สมัครสอบ, ทฤษฎี
1-5	ผู้สมัครสอบ, ผู้สมัครสอบ, ทฤษฎี	EXHAUST FAN (WALL OR WINDOW MOUNT TYPE)	ผู้สมัครสอบ, ผู้สมัครสอบ, ทฤษฎี
1-6	ผู้สมัครสอบ, ผู้สมัครสอบ, ทฤษฎี	CYCLE FAN (WALL TYPE)	ผู้สมัครสอบ, ผู้สมัครสอบ, ทฤษฎี
1-7	ผู้สมัครสอบ, ผู้สมัครสอบ, ทฤษฎี	EXHAUST FAN (CEILING MOUNTED TYPE)	ผู้สมัครสอบ, ผู้สมัครสอบ, ทฤษฎี
1-8	ผู้สมัครสอบ, ผู้สมัครสอบ, ทฤษฎี	DISCONNECTING SWITCH	ผู้สมัครสอบ, ผู้สมัครสอบ, ทฤษฎี
1-9	ผู้สมัครสอบ, ผู้สมัครสอบ, ทฤษฎี	ON-OFF SPEED SELECTOR AIR CONDITIONING SWITCH WITH THERMOSTAT	ผู้สมัครสอบ, ผู้สมัครสอบ, ทฤษฎี
1-10	ผู้สมัครสอบ, ผู้สมัครสอบ, ทฤษฎี	EXHAUST FAN SWITCH	ผู้สมัครสอบ, ผู้สมัครสอบ, ทฤษฎี
1-11	ผู้สมัครสอบ, ผู้สมัครสอบ, ทฤษฎี	CONSUMER UNIT (BY-ED)	ผู้สมัครสอบ, ผู้สมัครสอบ, ทฤษฎี
1-12	ผู้สมัครสอบ, ผู้สมัครสอบ, ทฤษฎี	BRITISH THERMAL UNIT PER HOUR	ผู้สมัครสอบ, ผู้สมัครสอบ, ทฤษฎี
1-13	ผู้สมัครสอบ, ผู้สมัครสอบ, ทฤษฎี	CUBIC FEET PER MINUTE	ผู้สมัครสอบ, ผู้สมัครสอบ, ทฤษฎี

คณะกรรมการ

ประธานกรรมการ

กรรมการ

กรรมการ

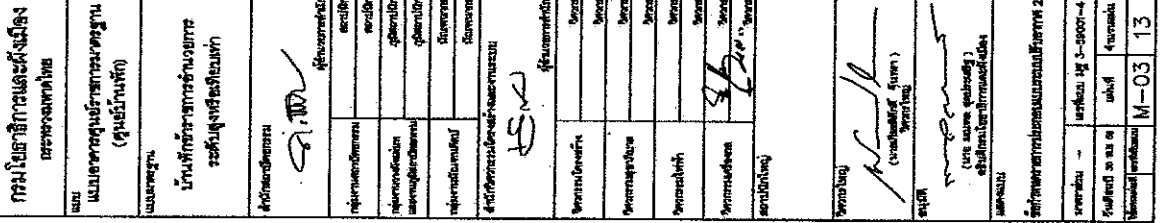
[illegible]

1000

ตารางที่ 1 จำนวนผู้โดยสารภายในพื้นที่ขบวนรถโดยสารปรับอากาศ 11-2553 สฟ.บด 60227 IEC 01
พื้นที่โดยสารปรับอากาศ 11-2553

ขนาดพื้นที่ (mm ²)	จำนวนผู้โดยสารภายในพื้นที่โดยสารปรับอากาศ											
1.5	8	14	22	37	-	-	-	-	-	-	-	-
2.5	5	10	15	25	39	-	-	-	-	-	-	-
4	4	7	11	19	30	-	-	-	-	-	-	-
6	3	5	9	15	23	37	-	-	-	-	-	-
10	1	3	5	9	14	22	37	-	-	-	-	-
16	1	2	4	6	10	16	27	42	-	-	-	-
25	1	1	2	4	6	10	17	27	34	-	-	-
35	1	1	1	3	5	8	14	21	27	33	-	-
50	-	1	1	1	3	6	10	15	18	24	38	-
70	-	-	1	1	3	4	7	12	15	18	29	42
95	-	-	1	1	1	3	5	8	11	13	21	30
120	-	-	-	1	1	2	4	7	9	11	17	25
150	-	-	-	1	1	1	3	5	7	9	14	20
185	-	-	-	1	1	1	3	4	6	7	11	16
240	-	-	-	-	1	1	1	3	4	5	8	12
300	-	-	-	-	-	1	1	2	3	4	7	10
400	-	-	-	-	-	1	1	1	2	3	5	8
จำนวนผู้โดยสาร โดยสารปรับอากาศ	15	20	25	32	40	50	65	80	90	100	125	150

ตารางที่ 2 ขนาดของตัวนำไฟฟ้าของสายเคเบิลสายเคเบิลไฟฟ้า

พื้นที่ของสายเคเบิล ภายในพื้นที่ (mm ²)	ขนาดของสายเคเบิล ไฟฟ้า (mm ²)
20	2.5*
40	4*
70	6
100	10
200	16
400	25
500	35
800	50
1000	70
1250	95
2000	120
2500	185
4000	240
6000	400

หมายเหตุ : ขนาดของสายเคเบิลสายเคเบิลไฟฟ้า 30 เมตร ให้ใช้ตามขนาดสายเคเบิล
ในตารางที่ 1 ขนาดสายเคเบิล earth fault loop impedance ของวงจร

คณะกรรมการ

ประธานกรรมการ

กรรมการ

กรรมการ



กรมโยธาธิการและผังเมือง
กระทรวงมหาดไทย

นาย
นายสมชาย วัฒนาธรรม
(ผู้อำนวยการ)

นายสมชาย วัฒนาธรรม
นายสมชาย วัฒนาธรรม
นายสมชาย วัฒนาธรรม

นายสมชาย วัฒนาธรรม

นายสมชาย วัฒนาธรรม

นายสมชาย วัฒนาธรรม

นายสมชาย วัฒนาธรรม

นายสมชาย วัฒนาธรรม

นายสมชาย วัฒนาธรรม

นายสมชาย วัฒนาธรรม

นายสมชาย วัฒนาธรรม

นายสมชาย วัฒนาธรรม

นายสมชาย วัฒนาธรรม

นายสมชาย วัฒนาธรรม

นายสมชาย วัฒนาธรรม

นายสมชาย วัฒนาธรรม

นายสมชาย วัฒนาธรรม

นายสมชาย วัฒนาธรรม

นายสมชาย วัฒนาธรรม

นายสมชาย วัฒนาธรรม

นายสมชาย วัฒนาธรรม

นายสมชาย วัฒนาธรรม

นายสมชาย วัฒนาธรรม

นายสมชาย วัฒนาธรรม



กรมโยธาธิการและผังเมือง
กระทรวงมหาดไทย

แผนผังอาคารและระบบไฟฟ้า
(ดูฉบับแก้ไข)

แบบร่าง

บ้านพักข้าราชการชั้นกลาง
ระดับสูงเชียงใหม่

ผู้ควบคุมงาน

ผู้ควบคุมงาน

ผู้ควบคุมงาน

ผู้ควบคุมงาน

ผู้ควบคุมงาน

ผู้ควบคุมงาน

ผู้ควบคุมงาน

ผู้ควบคุมงาน

ผู้ควบคุมงาน

ผู้ควบคุมงาน

ผู้ควบคุมงาน

ผู้ควบคุมงาน

ผู้ควบคุมงาน

ผู้ควบคุมงาน

ผู้ควบคุมงาน

ผู้ควบคุมงาน

ผู้ควบคุมงาน

ผู้ควบคุมงาน

ผู้ควบคุมงาน

ผู้ควบคุมงาน

ผู้ควบคุมงาน

ผู้ควบคุมงาน

ผู้ควบคุมงาน

ตารางรายการชนิดเครื่องปรับอากาศและระบบไฟฟ้าของเครื่องปรับอากาศ

FLOOR	ROOM	SYMBOL	QUANTITY (SET)	COOLING CAPACITY / SET (BTU/H)		INSTALLATION OF FAN COIL UNIT		PIPING SYSTEM		ELECTRICAL SYSTEM			REMARK
				TOTAL LOAD	SUPPLY AIR (CM 4100)	LIQUID (inch)	SUCKION (inch)	DRAN PIPE (inch)	CO. (inch)	WIRING (mm ² /mm ² or 1/2)	CONDUIT (mm ²)	DISCONNECTING SWITCH (A/7)	
2	ROOM 1	CU-201 & FCM-201	1	22,000	700	3/8	3/8	3/4	20/1	2-2.5 0-2.5	1/2	25/2	1. ตู้ปรับอากาศ CU-201, FCM-201 ชนิด CU-201-2000 BTU/H, FAN COIL MOUNTED TYPE 10-10 FAN COIL UNIT (WALL MOUNTED TYPE) 2. ระบบท่อประปาแบบท่อเหล็ก PIPING COVER 200 3. ระบบท่อประปาแบบท่อเหล็ก FLOOR DRAIN 2000 BTU/H 4. ระบบท่อประปาแบบท่อเหล็ก FLOOR DRAIN 2000 BTU/H (10-10) 5. DRAIN BREAKER, DISCONNECTING SWITCH ชนิดที่ กำหนดในแบบแปลน
	ROOM 2	CU-202 & FCM-202	1	12,000	400	1/4	3/8	3/4	16/1	2-2.5 0-2.5	1/2	16/2	
	ROOM 3	CU-203 & FCM-203	1	12,000	400	1/4	3/8	3/4	16/1	2-2.5 0-2.5	1/2	16/2	

ตารางรายการพัฒนาระบบปรับอากาศ

SYMBOL	FAN TYPE	QUANTITY (NO)	CAPACITY/SET (MM/CM/MA)	ELECTRICAL SYSTEM		REMARK
				WIRE (mm ² /mm ² or 1/2)	CONDUIT (mm ²)	
EP400	PROPPELLER FAN TYPE (WALL OR WINDOW MOUNT TYPE)	(SEE DWG.)	500 CFM	2-2.5 0-2.5	1/2	220/1/90
CEP-1	CEILING MOUNTED TYPE	(SEE DWG.)	45 CFM	2-2.5 0-2.5	1/2	220/1/90
CEP-2	CEILING MOUNTED TYPE	(SEE DWG.)	120 CFM	2-2.5 0-2.5	1/2	220/1/90
CEP-3	CEILING MOUNT TYPE	(SEE DWG.)	150 CFM	2-2.5 0-2.5	1/2	220/1/90
WCF400	CYCLE FAN (WALL TYPE)	(SEE DWG.)	915 MA	2-2.5 0-2.5	1/2	220/1/90

คณะกรรมการ

ประธานกรรมการ

กรรมการ

กรรมการ

กรรมการ

กรรมการ

กรรมการ

กรรมการ

กรรมการ



กรมโยธาธิการและผังเมือง
กระทรวงมหาดไทย

แบบแปลนอาคารและโครงสร้าง
(สำหรับยื่นยื่น)

แบบแปลน

บ้านพักข้าราชการชั้นเอก
ระดับสูงพิเศษพิเศษ

ผู้ควบคุมโครงการ

ผู้ควบคุมโครงการ

ผู้ควบคุมโครงการ

ผู้ควบคุมโครงการ

ผู้ควบคุมโครงการ

ผู้ควบคุมโครงการ

ผู้ควบคุมโครงการ

ผู้ควบคุมโครงการ

ผู้ควบคุมโครงการ

ผู้ควบคุมโครงการ

ผู้ควบคุมโครงการ

ผู้ควบคุมโครงการ

ผู้ควบคุมโครงการ

ผู้ควบคุมโครงการ

ผู้ควบคุมโครงการ

ผู้ควบคุมโครงการ

ผู้ควบคุมโครงการ

ผู้ควบคุมโครงการ

ผู้ควบคุมโครงการ

ผู้ควบคุมโครงการ

ผู้ควบคุมโครงการ

ผู้ควบคุมโครงการ

ผู้ควบคุมโครงการ

ผู้ควบคุมโครงการ

ผู้ควบคุมโครงการ

ผู้ควบคุมโครงการ

ผู้ควบคุมโครงการ

ผู้ควบคุมโครงการ

ผู้ควบคุมโครงการ

ผู้ควบคุมโครงการ

ผู้ควบคุมโครงการ

ผู้ควบคุมโครงการ

ผู้ควบคุมโครงการ

ผู้ควบคุมโครงการ

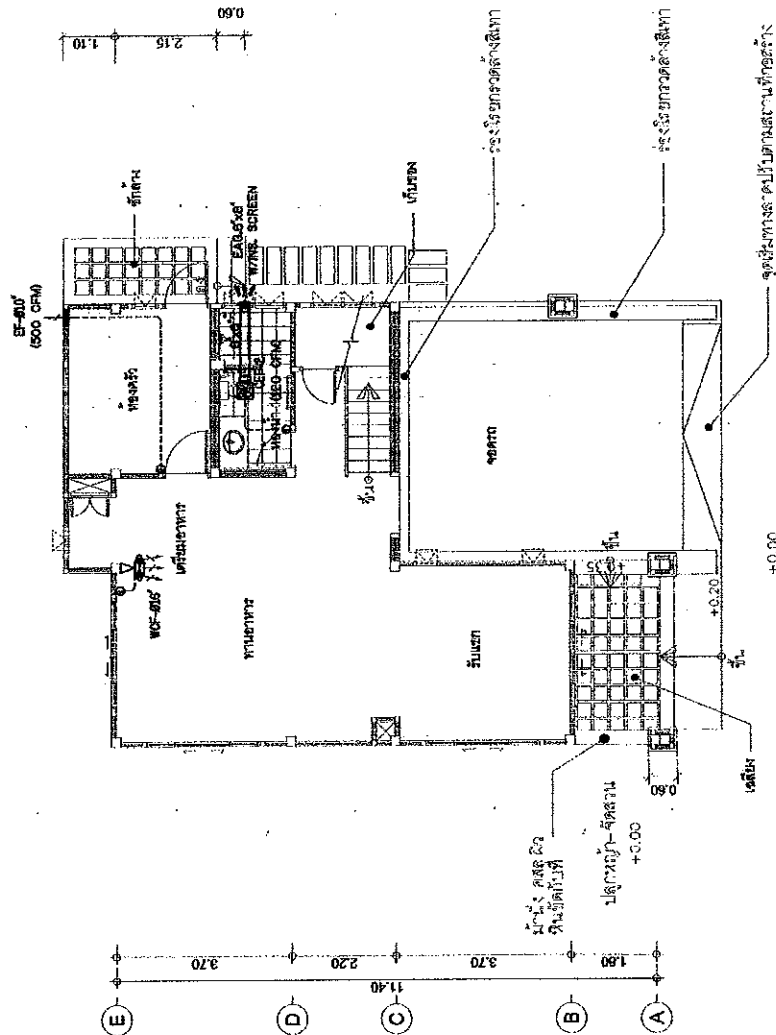
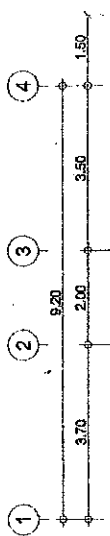

แปลนระบบปรับอากาศและระบายอากาศ ชั้นล่าง
SCALE 1 : 100

คณะกรรมการ

[Signature]

ประธานกรรมการ

กรรมการ

กรรมการ

M-10

13



กรมโยธาธิการและผังเมือง
กระทรวงมหาดไทย

แบบแปลนอาคารและโครงสร้าง
(ศูนย์บริการ)

แบบแปลน
บ้านพักข้าราชการส่วนกลาง
ระดับสูงพิเศษพิเศษ

ผู้ควบคุมโครงการ
[Signature]

ผู้ควบคุมงาน
[Signature]

ผู้ควบคุมงาน
[Signature]

ผู้ควบคุมงาน
[Signature]

ผู้ควบคุมงาน
[Signature]

ผู้ควบคุมงาน
[Signature]

ผู้ควบคุมงาน
[Signature]

ผู้ควบคุมงาน
[Signature]

ผู้ควบคุมงาน
[Signature]

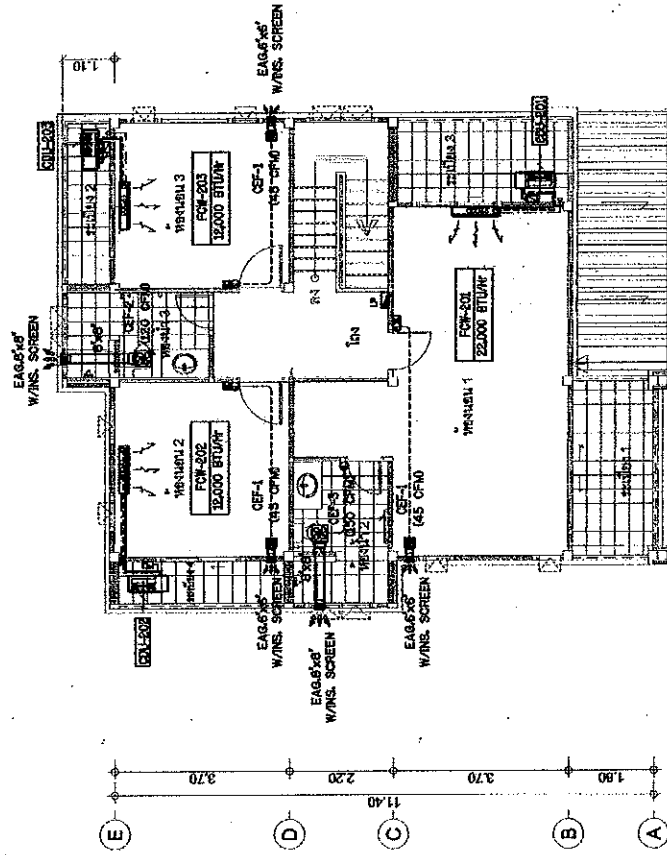
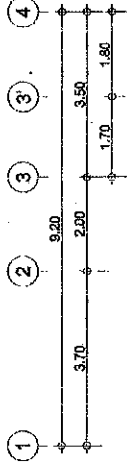

แปลนระบบปรับอากาศและระบายอากาศ ชั้นบน
SCALE 1 : 100

โครงการ

โครงการ

โครงการ

โครงการ

ตารางแสดงวงเงินงบประมาณที่ได้รับจัดสรรและราคากลางในงานจ้างก่อสร้าง

๑. ชื่อโครงการ งานจ้างก่อสร้างบ้านพักหัวหน้าสำนักงานจังหวัดสกลนคร
ตำบลธาตุเชิงชุม อำเภอเมืองสกลนคร จังหวัดสกลนคร ๑ แห่ง
โดยวิธีประกวดราคาอิเล็กทรอนิกส์ (e-Bidding)
๒. หน่วยงานเจ้าของโครงการ จังหวัดสกลนคร โดย สำนักงานจังหวัดสกลนคร
๓. วงเงินงบประมาณที่ได้รับจัดสรร ๓,๗๔๕,๐๐๐ บาท (สามล้านเจ็ดแสนสี่หมื่นห้าพันบาทถ้วน)
๔. ลักษณะงาน (โดยสังเขป)
 - งานโครงสร้าง
 - งานสถาปัตยกรรม
 - งานระบบสุขาภิบาล
 - งานระบบไฟฟ้าและสื่อสาร
 - งานระบบปรับอากาศและระบายอากาศ
 - งานผังบริเวณ
 - งานอื่นๆ
๕. ราคากลางคำนวณ ณ วันที่ ๑๘ เมษายน ๒๕๖๗ เป็นเงิน ๓,๕๙๔,๓๖๐ บาท (สามล้านห้าแสนเก้าหมื่นสี่พันสามร้อยหกสิบบาทถ้วน)
๖. บัญชีประมาณราคากลาง

๖.๑ แบบสรุปราคากลางค่าก่อสร้าง (ปร.๔ ,ปร.๕ , ปร.๖)	จำนวน ๓๔ (สามสิบสี่) หน้า
๖.๒ แบบสรุปรายการละเอียด	จำนวน ๗๖ (เจ็ดสิบหก) หน้า
๖.๓ จวดงาน	จำนวน ๓ (สาม) หน้า
๗. รายชื่อคณะกรรมการกำหนดราคากลาง

๖.๑ นายสังสรรค์ อุ่นคำ	ประธานกรรมการ
ผู้อำนวยการกลุ่มงานศูนย์ดำรงธรรมจังหวัด สำนักงานจังหวัดสกลนคร	
๖.๒ นายอัมพร อุดมขารี	กรรมการ
นิติกรชำนาญการ สำนักงานจังหวัดสกลนคร	
๖.๓ นายภาณุวัฒน์ วรีฤทธิ์	กรรมการ
นายช่างโยธาปฏิบัติงาน สำนักงานโยธาธิการและผังเมืองจังหวัดสกลนคร	

(ลงชื่อ).....ประธานกรรมการ

(นายสังสรรค์ อุ่นคำ)

ผู้อำนวยการกลุ่มงานศูนย์ดำรงธรรมจังหวัด

(ลงชื่อ).....กรรมการ

(นายอัมพร อุดมขารี)

นิติกรชำนาญการ

(ลงชื่อ).....กรรมการ

(นายภาณุวัฒน์ วรีฤทธิ์)

นายช่างโยธาปฏิบัติงาน

รายละเอียดขอบเขตของงานและราคากลาง

๑. หลักการและเหตุผลหรือความจำเป็นที่ต้องซื้อ

เนื่องจากจังหวัดสกลนครได้รับจัดสรรงบประมาณรายจ่ายประจำปี พ.ศ. ๒๕๖๗ งบลงทุน (ค่าครุภัณฑ์ที่ดินและสิ่งก่อสร้าง) ถนนศูนย์ราชการ ตำบลธาตุเชิงชุม อำเภอเมืองสกลนคร จังหวัดสกลนคร ในการดำเนินการงานจ้างก่อสร้างบ้านพักหัวหน้าสำนักงานจังหวัดสกลนคร เนื่องจากจังหวัดสกลนครยังไม่มีบ้านพักหัวหน้าสำนักงานจังหวัดสกลนคร ดังนั้น เพื่อเป็นการก่อสร้างบ้านพักหัวหน้าสำนักงานจังหวัดสกลนคร และสามารถอำนวยความสะดวกให้แก่ข้าราชการของสำนักงานจังหวัดสกลนครเป็นไปด้วยความเรียบร้อย

๒. วงเงินงบประมาณ

๓,๗๔๕,๐๐๐ บาท (สามล้านเจ็ดแสนสี่หมื่นห้าพันบาทถ้วน)

๓. ราคากลาง

๓,๕๙๔,๓๖๐ บาท (สามล้านห้าแสนเก้าหมื่นสี่พันสามร้อยหกสิบบาทถ้วน)

๔. สถานที่ดำเนินการ

บ้านพักหัวหน้าสำนักงานจังหวัดสกลนคร ตำบลธาตุเชิงชุม อำเภอเมืองสกลนคร จังหวัดสกลนคร

๕. คุณสมบัติของผู้เสนอราคา

๕.๑ มีความสามารถตามกฎหมาย

๕.๒ ไม่เป็นบุคคลล้มละลาย

๕.๓ ไม่อยู่ระหว่างเลิกกิจการ

๕.๔ ไม่เป็นบุคคลซึ่งอยู่ระหว่างถูกระงับการยื่นข้อเสนอหรือทำสัญญากับหน่วยงานของรัฐไว้ชั่วคราวตามที่ประกาศเผยแพร่ในระบบเครือข่ายสารสนเทศของกรมบัญชีกลาง

๕.๕ ไม่เป็นบุคคลซึ่งถูกระบบชื่อไว้ในบัญชีรายชื่อผู้ทำงานและได้แจ้งเวียนชื่อให้เป็นผู้ทำงานของหน่วยงานของรัฐในระบบเครือข่ายสารสนเทศของกรมบัญชีกลาง ซึ่งรวมถึงนิติบุคคลที่ผู้ทำงานเป็นหุ้นส่วนผู้จัดการ กรรมการผู้จัดการ ผู้บริหาร ผู้มีอำนาจในการดำเนินงานในกิจการของนิติบุคคลนั้นด้วย

๕.๖ มีคุณสมบัติและไม่มีลักษณะต้องห้ามตามที่คณะกรรมการนโยบายการจัดซื้อจัดจ้างและการบริหารพัสดุภาครัฐกำหนดในราชกิจจานุเบกษา

๕.๗ เป็นบุคคล หรือนิติบุคคล ผู้มีอาชีพขายพัสดุที่ประกวดราคาซื้อด้วยวิธีประกวดราคาอิเล็กทรอนิกส์ดังกล่าว

๕.๘ ไม่เป็นผู้มีผลประโยชน์ร่วมกันกับผู้ยื่นข้อเสนอรายอื่นที่เข้ายื่นข้อเสนอให้แก่จังหวัดสกลนคร ณ วันประกาศประกวดราคาอิเล็กทรอนิกส์ หรือไม่เป็นผู้กระทำการอันเป็นการขัดขวางการแข่งขันราคาอย่างเป็นธรรมในการประกวดราคาอิเล็กทรอนิกส์ครั้งนี้

๕.๙ ไม่เป็นผู้ได้รับเอกสิทธิ์หรือความคุ้มกัน ซึ่งอาจปฏิเสธไม่ยอมขึ้นศาลไทย เว้นแต่รัฐบาลของผู้เสนอราคาได้มีคำสั่งให้สละเอกสิทธิ์ความคุ้มกันเช่นนั้น

๕.๑๐ ผู้ยื่นข้อเสนอยื่นข้อเสนอในรูปแบบของ “กิจการร่วมค้า” ต้องมีคุณสมบัติดังนี้

กรณีที่ข้อตกลงฯ กำหนดให้ผู้เข้าร่วมค้ารายใดรายหนึ่งเป็นผู้เข้าร่วมค้าหลัก ข้อตกลงฯ จะต้องมีการกำหนดสัดส่วนหน้าที่ และความรับผิดชอบในปริมาณงาน สิ่งของ หรือมูลค่าตามสัญญาของผู้เข้าร่วมค้าหลัก มากกว่าผู้เข้าร่วมค้ารายอื่นทุกราย

“อยู่สกล รักสกล ทำเพื่อสกลนคร”

คณะกรรมการ

.....ประธานกรรมการ
.....กรรมการ
.....กรรมการ

กรณีที่ข้อตกลงฯ กำหนดให้ผู้เข้าร่วมคำรายใดรายหนึ่งเป็นผู้เข้าร่วมคำหลัก กิจกรรมร่วมค่านั้นต้องใช้ผลงานของผู้เข้าร่วมคำหลักรายเดียวเป็นผลงานของกิจกรรมร่วมคำที่ยื่นข้อเสนอ

สำหรับข้อตกลงฯ ที่ไม่ได้กำหนดให้ผู้เข้าร่วมคำรายใดเป็นผู้เข้าร่วมคำหลัก ผู้เข้าร่วมคำทุกรายจะต้องมีคุณสมบัติครบถ้วนตามเงื่อนไขที่กำหนดไว้ในเอกสารเชิญชวน

๖. รายละเอียดคุณลักษณะเฉพาะของพัสดุ

รายละเอียดตามที่กำหนดในแบบรูปรายการ สรุปผลประมาณราคาก่อสร้างและสรุปรายการปริมาณงาน และราคากลาง (ปร.๔, ปร.๕, ปร.๖)

๗. การจ่ายเงิน

จังหวัดสกลนคร จะจ่ายเงินค่าจ้างตามงวดงาน จำนวน ๗ งวด ดังนี้

งวดงานที่ ๑ จำนวนเงิน ๔๓๑,๓๒๓.๒๐ บาท (สี่แสนสามหมื่นหนึ่งพันสามร้อยยี่สิบสามบาทยี่สิบสตางค์)

งวดงานที่ ๒ จำนวนเงิน ๕๓๙,๑๕๔.๐๐ บาท (ห้าแสนสามหมื่นเก้าพันหนึ่งร้อยห้าสิบบาทถ้วน)

งวดงานที่ ๓ จำนวนเงิน ๑๗๙,๗๒๘.๐๐ บาท (หนึ่งแสนเจ็ดหมื่นเก้าพันเจ็ดร้อยสิบแปดบาทถ้วน)

งวดงานที่ ๔ จำนวนเงิน ๖๔๖,๙๘๔.๘๐ บาท (หกแสนสี่หมื่นหกพันเก้าร้อยแปดสิบบาทแปดสิบสตางค์)

งวดงานที่ ๕ จำนวนเงิน ๓๕๙,๔๓๖.๐๐ บาท (สามแสนห้าหมื่นเก้าพันสี่ร้อยสามสิบบาทถ้วน)

งวดงานที่ ๖ จำนวนเงิน ๔๓๑,๓๒๓.๒๐ บาท (สี่แสนสามหมื่นหนึ่งพันสามร้อยยี่สิบสามบาทยี่สิบสตางค์)

งวดงานที่ ๗ จำนวนเงิน ๑,๐๐๖,๔๒๐.๘๐ บาท (หนึ่งล้านหกพันสี่ร้อยยี่สิบบาทแปดสิบสตางค์)

รวมจำนวน ๗ งวดงาน เป็นเงินทั้งสิ้น ๓,๕๙๔,๓๖๐ บาท (สามล้านห้าแสนเก้าหมื่นสี่พันสามร้อยหกสิบบาทถ้วน) เมื่อได้ปฏิบัติงานทั้งหมดแล้วเสร็จตามสัญญา และคณะกรรมการตรวจรับพัสดุได้ตรวจรับงานถูกต้องครบถ้วน เรียบร้อยแล้ว ซึ่งรายละเอียดเป็นไปตามที่กำหนดในแบบรูปรายการ

๘. การรับประกัน

๘.๑ ระยะเวลาประกันความชำรุดบกพร่อง ไม่น้อยกว่า ๒ ปี

๘.๒ ระยะเวลาการแก้ไข/ซ่อมแซม ภายใน ๗ วัน นับถัดจากวันที่ได้รับแจ้งความชำรุดบกพร่อง

๙. หลักเกณฑ์การพิจารณาคัดเลือกข้อเสนอ

เกณฑ์ราคา

(ลงชื่อ).....ประธานกรรมการ
(นายสังสรรค์ อุ่นคำ)

ผู้อำนวยการกลุ่มงานศูนย์ดำรงธรรมจังหวัด
สำนักงานจังหวัดสกลนคร

(ลงชื่อ).....กรรมการ
(นายอัมพร อุดมขารี)
นิติกรชำนาญการ
สำนักงานจังหวัดสกลนคร

(ลงชื่อ).....กรรมการ
(นายภาณุวัฒน์ วรีฤทธิ์)
นายช่างโยธาปฏิบัติงาน
สำนักงานโยธาธิการและผังเมืองจังหวัดสกลนคร

“อยู่สกล รักสกล ทำเพื่อสกลนคร”

รายการแบ่งงวดงาน การจ่ายเงินและระยะเวลาแล้วเสร็จ

โครงการ ก่อสร้างบ้านพักหัวหน้าสำนักงานจังหวัดสกลนคร

สถานที่ ณ ถนนศูนย์ราชการ ตำบลธาตุเชิงชุม อำเภอเมืองสกลนคร จังหวัดสกลนคร

ระยะเวลาก่อสร้าง 210 วัน ค่าก่อสร้าง 3,594,360.-บาท (สามล้านห้าแสนเก้าหมื่นสี่พันสามร้อยหกสิบบาทถ้วน)

งวดที่ 1

เงินร้อยละ 12 ของจำนวนเงินที่ตกลงทำสัญญาจ้าง

จะจ่ายให้เมื่อผู้รับจ้างได้ทำการดังต่อไปนี้.-

- รื้อถอนอาคารเดิม , เตรียม ปรับพื้นที่ก่อสร้าง แล้วเสร็จ
- ทดสอบเจาะสำรวจชั้นดินพร้อมออกผลทดสอบ ทั้งหมดแล้วเสร็จ
- วางปักผังก่อสร้างอาคาร แล้วเสร็จ
- ทำการตอกเสาเข็ม คอ. และสกัดหัวเสาเข็ม ทั้งหมดแล้วเสร็จ
- หล่อ คสล. ฐานรากและตอม่อ ทั้งหมดแล้วเสร็จ
- หล่อ คสล. คานรับพื้นชั้น 1 ทั้งหมดแล้วเสร็จ
- หล่อพื้น คสล. ชั้น 1 แล้วเสร็จ
- หล่อเสา คสล. รับคานชั้น 2 แล้วเสร็จ
- ทำการฝากท่อระบบสุขาภิบาลชั้น 1 แล้วเสร็จ

กำหนดระยะเวลาแล้วเสร็จ 45 วันนับจากวันทำสัญญา

งวดที่ 2

เงินร้อยละ 15 ของจำนวนเงินที่ตกลงทำสัญญาจ้าง

จะจ่ายให้เมื่อผู้รับจ้างได้ทำการดังต่อไปนี้.-

- หล่อคอนกรีตคาน รับพื้นชั้น 2 ทั้งหมดแล้วเสร็จ
- หล่อพื้น คสล. ชั้น 2 ทั้งหมดแล้วเสร็จ
- หล่อบันได คสล. ทั้งหมดแล้วเสร็จ
- หล่อคอนกรีตเสาชัน 2 รับคานหลังคา แล้วเสร็จ
- หล่อคาน คสล. รับโครงหลังคาเหล็ก แล้วเสร็จ
- ทำการฝากท่อระบบสุขาภิบาลชั้น 2 แล้วเสร็จ

กำหนดระยะเวลาแล้วเสร็จ 90 วันนับจากวันทำสัญญา

งวดที่ 3

เงินร้อยละ 5 ของจำนวนเงินที่ตกลงทำสัญญาจ้าง

จะจ่ายให้เมื่อผู้รับจ้างได้ทำการดังต่อไปนี้.-

- ติดตั้งโครงหลังคา พร้อมทาสีกันสนิม แล้วเสร็จ
- ติดตั้งเชิงชาย ปิดลอนและมุงหลังคาพร้อมอุปกรณ์ประกอบงานหลังคา แล้วเสร็จ

กำหนดระยะเวลาแล้วเสร็จ 120 วันนับจากวันทำสัญญา

คณะกรรมการ

.....ประธานกรรมการ
.....กรรมการ
.....กรรมการ

งวดที่ 4

เงินร้อยละ 18 ของจำนวนเงินที่ตกลงทำสัญญาจ้าง

จะจ่ายให้เมื่อผู้รับจ้างได้ทำการดังต่อไปนี้.-

- งานก่ออิฐ-ฉาบปูนภายนอกภายใน,ติดตั้งท่อร้อยสายไฟและระบบอื่นๆ แล้วเสร็จ
- งานติดตั้งวงกบประตู+หน้าต่าง แล้วเสร็จ
- งานติดตั้งบานประตู+หน้าต่าง พร้อมอุปกรณ์ แล้วเสร็จ
- ทำการหล่อเสาเอ็น ทับหลัง และงานบันได ทั้งหมดแล้วเสร็จ

กำหนดระยะเวลาแล้วเสร็จ 150 วันนับจากวันทำสัญญา

งวดที่ 5

เงินร้อยละ 10 ของจำนวนเงินที่ตกลงทำสัญญาจ้าง

จะจ่ายให้เมื่อผู้รับจ้างได้ทำการดังต่อไปนี้.-

- งานติดตั้งระบบท่อน้ำโสโครก ท่อน้ำทิ้ง ท่ออากาศ ท่อน้ำดี แล้วเสร็จ
- งานติดตั้งถังบำบัดน้ำเสีย งานถังเก็บน้ำ แล้วเสร็จ
- ติดตั้งระบบสายไฟฟ้า แล้วเสร็จ
- ติดตั้งฝ้าเพดานภายใน ภายนอก ทั้งหมดแล้วเสร็จ
- งานติดตั้งตู้ควบคุมระบบไฟฟ้า แล้วเสร็จ
- งานติดตั้งปลั๊ก สวิตช์ ระบบไฟฟ้า ระบบดวงโคม แล้วเสร็จ
- งานทดสอบระบบไฟฟ้า ระบบสื่อสาร แล้วเสร็จ

กำหนดระยะเวลาแล้วเสร็จ 180 วันนับจากวันทำสัญญา

งวดที่ 6

เงินร้อยละ 12 ของจำนวนเงินที่ตกลงทำสัญญาจ้าง

จะจ่ายให้เมื่อผู้รับจ้างได้ทำการดังต่อไปนี้.-

- งานตกแต่งพื้น ผนังอาคาร และบัวเชิงผนังแล้วเสร็จ
- งานติดตั้งระบบเครื่องปรับอากาศ ทั้งหมดแล้วเสร็จ
- งานติดตั้งสุขภัณฑ์ ทั้งหมดแล้วเสร็จ
- งานทาสีทั้งหมด แล้วเสร็จ

กำหนดระยะเวลาแล้วเสร็จ 195 วันนับจากวันทำสัญญา

คณะกรรมการ

.....ประธานกรรมการ
.....กรรมการ
.....กรรมการ

งวดที่ 7

(งวดสุดท้าย) เงินร้อยละ 28 ของจำนวนเงินที่ตกลงทำสัญญาจ้าง
จะจ่ายให้เมื่อผู้รับจ้างได้ทำการดังต่อไปนี้.-

- งานติดตั้งมิเตอร์ไฟฟ้าและประปา แล้วเสร็จ
- เชื่อมระบบไฟฟ้าภายนอก ภายในของอาคาร แล้วเสร็จ
- เดินท่อเมนประปาพร้อมเชื่อมต่อกับอาคาร แล้วเสร็จ
- ก่อสร้างบ่อพักน้ำและเชื่อมท่อบายน้ำลงสู่ท่อสาธารณะ แล้วเสร็จ
- เก็บงานส่วนที่เหลือทั้งหมดและงานทดสอบงานอื่นๆ ที่เกี่ยวข้องให้เรียบร้อย ถูกต้อง ครบถ้วน ตามรูปแบบรายการในสัญญาจ้างทุกประการ
- งานเก็บทำความสะอาดภายในและภายนอกอาคารรวมทั้งผังบริเวณบริเวณก่อสร้าง อาคาร ทั้งหมดแล้วเสร็จ

กำหนดระยะเวลาแล้วเสร็จ 210 วันนับจากวันทำสัญญา

หมายเหตุ - ผู้รับจ้างต้องส่งมอบงานงวดที่ ๑ ก่อนส่งมอบงานในงวดอื่นๆ ยกเว้นงวดสุดท้าย

คณะกรรมการ

.....ประธานกรรมการ
.....กรรมการ
.....กรรมการ