

กองช่าง
เทศบาลเมืองแม่เหิยะ
Division of Public Work Maehia

โครงการ
ปรับปรุงสนามฟุตบอล
บริเวณหมู่ที่ ๗ ตำบลแม่เหิยะ อำเภอเมืองเชียงใหม่
จังหวัดเชียงใหม่

เขียนแบบ

นางสาวพิมพ์กานต์ วุฒิสถิ
ผู้ช่วยช่างโยธา

ตรวจสอบ

นางจันทนา อุปราญเคราะห์
สถาปนิกชำนาญการ

เสนอ

นายอนันต์ บุญพอง
ผู้อำนวยการกองช่าง

เห็นชอบ

นายโกเมธ รัตนพิศาล
ปลัดเทศบาลเมืองแม่เหิยะ

เห็นชอบ

นายพชร ปัทมธนาภิวัฒน์
รองนายกเทศมนตรีเมืองแม่เหิยะ

อนุมัติ

นายกฤษณ์พล ไชยยาพิบูล
นายกเทศบาลเมืองแม่เหิยะ

แบบแสดง

มาตรฐาน

แบบเลขที่ ทม.แม่เหิยะ 003/69

แผ่นที่ 17 จำนวนแผ่น 18

- เดินสายไฟไปยังตู้ควบคุมไฟฟ้า ชั้น 1

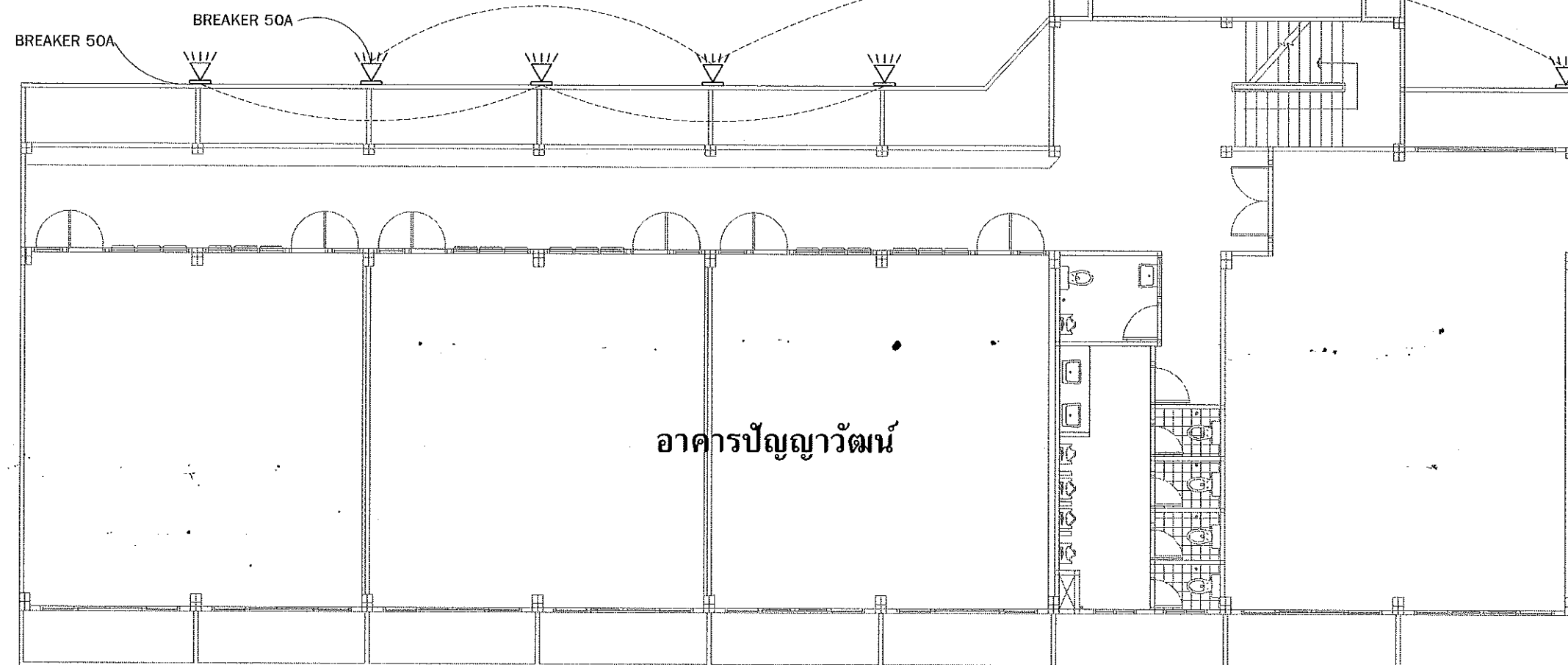

แปลนอาคารปัญญาวัดน์ ชั้น 3

มาตรฐาน 1:125

- โคมไฟสปอร์ตไลท์ หลอดเมทัลฮาไลด์ 1,000 w
ตำแหน่งสามารถปรับเปลี่ยนได้ตามเหมาะสม
- เดินสายไฟไปยังตู้ควบคุมไฟฟ้า ชั้น 1
- รี้อถอนโคมไฟเดินจำนวน 4 ดวง (รี้อคีน,รี้อกอง)

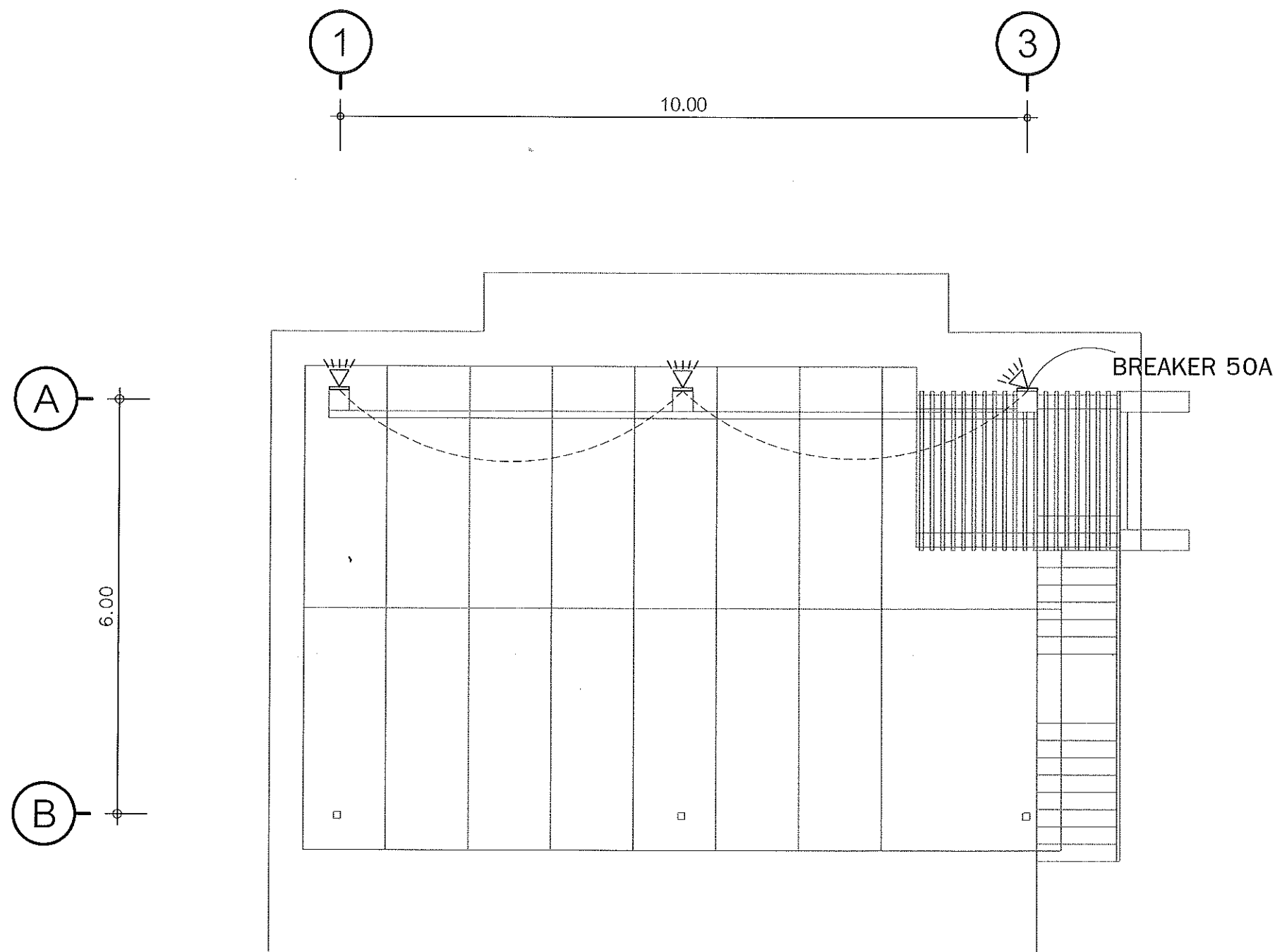

แปลนหลังคาอาคารป้องกันฯ

มาตราส่วน

1:75

- โคมไฟสปอร์ตไลท์ หลอดเมทัลฮาไลด์ 1,000 w ตำแหน่งสามารถปรับเปลี่ยนได้ตามเหมาะสม
- สายไฟให้เดินสายไปยังตู้ควบคุมไฟฟ้าของอาคาร



กองช่าง
เทศบาลเมืองแม่เหิยะ
Division of Public Work Maehia

โครงการ

ปรับปรุงสนามฟุตบอล
บริเวณหมู่ที่ ๗ ตำบลแม่เหิยะ อำเภอเมืองเชียงใหม่
จังหวัดเชียงใหม่

เขียนแบบ

นางสาวพิมพ์กานต์ วุฒิสิลป
ผู้ช่วยช่างโยธา

ตรวจสอบ

นางจุฑามาส อูปราญเคราะห์
สถาปนิกชำนาญการ

เสนอ

นายอนันต์ บุญพงษ์
ผู้อำนวยการกองช่าง

เห็นชอบ

นายกเทศมนตรี
นายกเทศมนตรีเมืองแม่เหิยะ

เห็นชอบ

นายกเทศมนตรี
รองนายกเทศมนตรีเมืองแม่เหิยะ

อนุมัติ

นายกเทศมนตรี
นายกเทศมนตรีเมืองแม่เหิยะ

แบบแสดง

มาตราส่วน

แบบเลขที่ ทม.แม่เหิยะ 003/69

แผ่นที่

18

จำนวนแผ่น

18

ควมตรวจหน่วยงานเจ้าของโครงการ ๒ 25 ซม. สีขาว
หรือสีอื่นตามความเหมาะสมของแต่ละหน่วยงาน

ชื่อหน่วยงานเจ้าของโครงการ สูง 10 ซม. สีขาว

สถานที่ติดต่อและโทรศัพท์ สูง 5 ซม. สีขาว

แผ่นไม้อัด 4 มม. โครงคร่าวไม้ 2" x 4" หรือวัสดุอื่น
ที่มีความคงทน เหมาะสมกับสภาพพื้นที่ก่อสร้าง

พื้นสีน้ำเงิน

เส้นกรอบสีขาว 1"

ไม้ 2" x 4" หรือเหล็กหรือวัสดุอื่นที่มีความแข็งแรงคงทน
ประเภทและชนิดของสิ่งก่อสร้าง

ปริมาณงานก่อสร้าง

ชื่อ ที่อยู่ผู้รับจ้าง พร้อมหมายเลขโทรศัพท์

ระยะเวลาเริ่มต้น และระยะเวลาสิ้นสุด

วงเงินค่าก่อสร้าง

ชื่อเจ้าหน้าที่ ของส่วนราชการผู้ควบคุมงาน-

หรือเจ้าหน้าที่ของบริษัทวิศวกรที่ปรึกษา-

ผู้ควบคุมงาน พร้อมหมายเลขโทรศัพท์

ชื่อผู้ควบคุมงานของผู้รับจ้าง

พร้อมเลขทะเบียนใบประกอบวิชาชีพฯ และหมายเลขโทรศัพท์

QR Code ขนาด 0.15 ม. x 0.15 ม.

หมายเหตุ

1. ต้องติดตั้งอุปกรณ์ที่มีน้คงแข็งแรง ป้องกันแผ่นป้ายล้ม
ให้เหมาะสมกับสภาพสถานที่ติดตั้งแผ่นป้าย
2. ข้อความ " กำลังก่อสร้างด้วยเงินภาษีอากรของประชาชน " กรณีแหล่งที่มา
ของงบประมาณในการก่อสร้างมาจากแหล่งอื่น ให้ปรับเนื้อหาข้อความ
ให้สอดคล้องกับแหล่งที่มาของงบประมาณในการก่อสร้างนั้น
3. กรณีสภาพพื้นที่งานก่อสร้างมีพื้นที่จำกัด หรือไม่เหมาะสมต่อการติดตั้ง
ป้ายแบบตั้งพื้น สามารถปรับแบบการติดตั้งแผ่นป้ายได้ตามความเหมาะสม
4. ขนาดแผ่นป้าย ข้อความ และตัวอักษร สามารถปรับเปลี่ยนขนาดให้
เหมาะสมกับสภาพพื้นที่
5. ผู้รับจ้างจะต้องเสนอรูปแบบป้ายงานก่อสร้างให้คณะกรรมการตรวจรับพัสดุ
หรือผู้ควบคุมงานของผู้รับจ้างให้ความเห็นชอบก่อนดำเนินการติดตั้งป้าย

รูปด้านข้าง 1 : 50

รูปด้านหน้า 1 : 50

แปลน 1 : 50

กรมโยธาธิการและผังเมือง กองควบคุมการก่อสร้าง

แบบ

แผ่นป้ายแสดงรายละเอียดเกี่ยวกับ
งานก่อสร้างของทางราชการ

แสดงแบบ

แบบรูปด้านหน้า, รูปด้านข้าง

มาตราส่วน

1 : 50

แผ่นที่

1

จำนวนแผ่น

1